WALD + CORBE
BERATENDE INGENIEURE

Flussgebietsuntersuchung für die Einzugsgebiete Harmersbach und Entersbacher Dorfbach

- Zell am Harmersbach / Oberharmersbach -

Anlage A
Hydrologische Berechnungen

Juli 2018

WALD + CORBE Consulting GmbH
Hauptsitz Hügelsheim
Am Hecklehamm 18 76549 Hügelsheim
Tel. +49 7229 1876-00 Fax +49 7229 1876-777

www.wald-corbe.de

Hügelsheim Stuttgart Haslach Speyer

Anlage A **Hydrologische Berechnungen**

Anlage A.1 **Übersichtslagepläne**

A.1.1 FGM-Übersichtskarte

A.1.2 FGM-Systemskizze

Anlage A.2 **FGM-Modellstruktur**

A.2.1 Modellparameter und Regionalisierungsverfahren

A.2.2 Teilgebietskenngrößen

A.2.3 Ortsentwässerungskenngrößen

A.2.4 Flood-Routing der Gewässer (Translation, Retention)

A.2.5 Übersichtskarte Geologie

A.2.6 Übersichtskarte Landschaftsfaktoren

A.2.7 Übersichtskarte Bodennutzung

Anlage A.3 **KOSTRA-2000 Bemessungsniederschlag**

A.3.1 Übersichtskarte KOSTRA-Raster

A.3.2 DIH-Diagramm des KOSTRA-Rasterelements 18/89

A.3.3 DIH-Diagramm des KOSTRA-Rasterelements 18/90

A.3.4 DIH-Diagramm des KOSTRA-Rasterelements 19/88

A.3.5 DIH-Diagramm des KOSTRA-Rasterelements 19/89

A.3.6 DIH-Diagramm des KOSTRA-Rasterelements 19/90

Anlage A.4 **FGM-Berechnungsergebnisse**

A.4.1 FGM-Berechnungsvarianten

A.4.2 FGM-Berechnungsergebnisse (HQ_T) der Variante U0

A.4.3 FGM-Berechnungsergebnisse (HQ_T) der Variante I0

A.4.4 FGM-Berechnungsergebnisse (HQ_T) der Variante P0

A.4.5 FGM-Berechnungsergebnisse (HQ_T) der Variante P1

A.4.6 FGM-Berechnungsergebnisse (HQ_T) der Variante P2

A.4.7 FGM-Berechnungsergebnisse (HQ_T) der Variante P3

A.4.8 FGM-Berechnungsergebnisse (HQ_T) der Variante P4

A.4.9 FGM-Berechnungsergebnisse (HQ_T) der Variante P5

A.4.10 FGM-Berechnungsergebnisse (HQ_T) der Variante P6
A.4.11 FGM-Berechnungsergebnisse (HQ_T) der Variante P7
A.4.12 FGM-Berechnungsergebnisse (HQ_T) der Variante P8
A.4.13 FGM-Berechnungsergebnisse (HQ_T) der Variante P9
A.4.14 FGM-Berechnungsergebnisse (HQ_T) der Variante P10
A.4.15 FGM-Berechnungsergebnisse (HQ_T) der Variante P11
A.4.16 FGM-Berechnungsergebnisse (HQ_T) der Variante P12
A.4.17 FGM-Berechnungsergebnisse (HQ_T) der Variante P13

Anlage A.1

Übersichtslagepläne

Anlage A.1.1 FGM-Übersichtskarte

Anlage A.1.2 FGM-Systemskizze

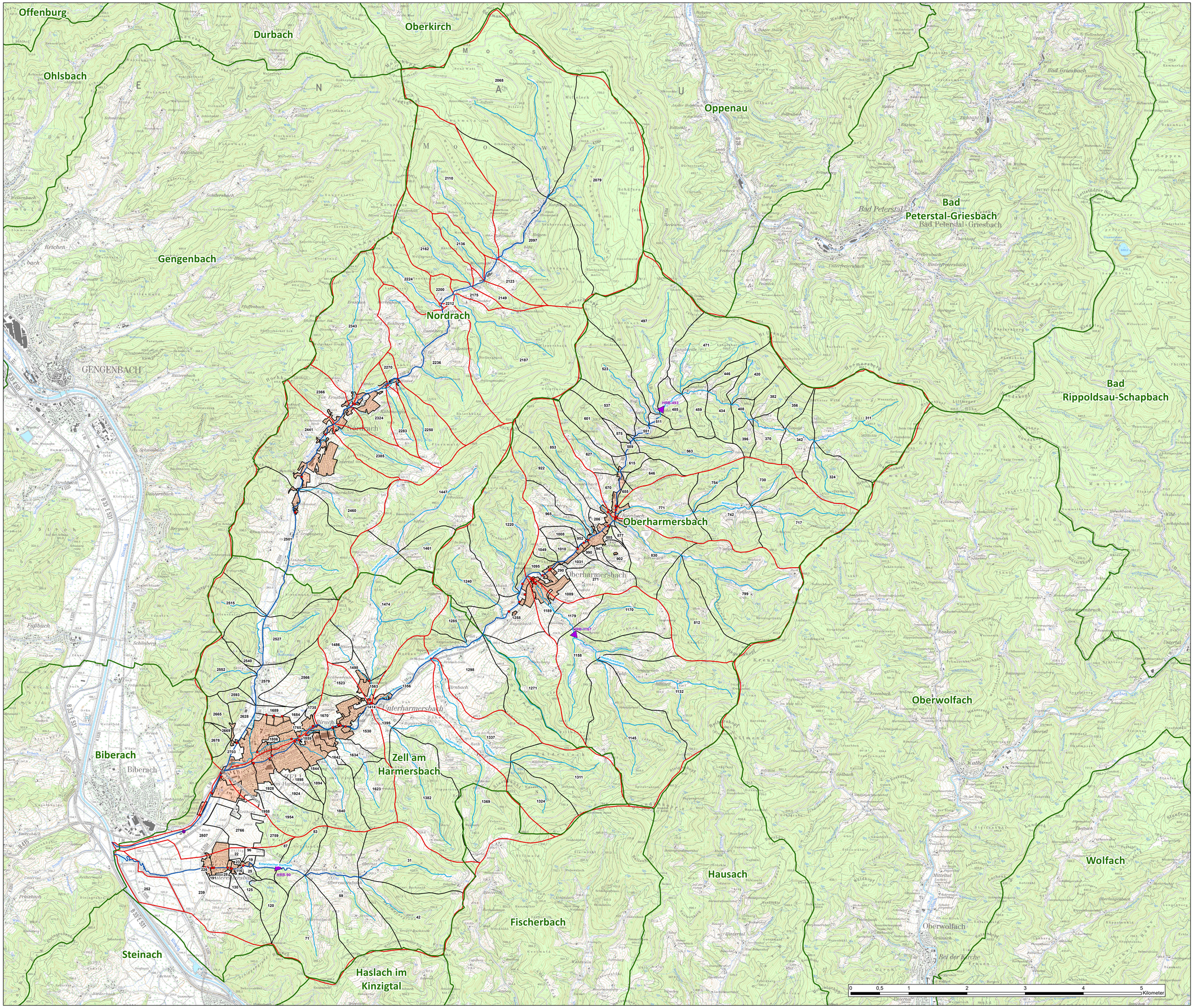

Legende

- möglicher HRB-Standort
- Pegel
- RÜB
- Ortsentwässerung (Trennsystem)
- HWGK-Gewässer
- Gewässer
- Gemeindegrenzen
- GKFV
- TEZG

Stadt Zell am Harmersbach
Gemeinde Oberharmersbach

FGU Harmersbach

FGM-Übersichtskarte

Maßstab: 1:21.000		Datum	Name
	bearbeitet:	Juli 2018	Goe/Hoe
	geprüft:		

WALD+CORBE
BERATENDE INGENIEURE
Am Hecklehamm 18 76549 Hügelsheim Tel 07229/187600 Fax 07229/1876777 mail@wald-corbe.de

Projekt-Nr.: 101.14.099 / 101.15.084
Höhensystem:

Anlage A.1.1

FGU Harmersbach
Systemskizze

Legende

- Gewässerabschnitt
- Gewässer
- Kanalnetz
- Landfläche
- Stadtfläche (Ortsentwässerung)
- Hilfsknoten
- Gewässerverzweigung
- 150 Knotennummer FGM
- Rückhaltung/ Bestand
- Rückhaltung möglich
- Retentionsraum FGM
- Gewässer - Verdolung
- Teileinzugsgebiet mit Geo-Bereich
- T1 - T3 Geoklasse
- Pegel
- Ortslage
- Aktivierung Flood-Routing

Abminderungsklassen

- Abminderungsklasse 1 FGM "F" EG < 2,5 km²
- Abminderungsklasse 2 FGM "G" EG 2,5 - 11 km²
- Abminderungsklasse 3 FGM "H" EG 11 - 17 km²
- Abminderungsklasse 4 FGM "I" EG 17 - 100 km²
- Abminderungsklasse 5 FGM "J" EG 100 - 300 km²

Anlage A.1.2 Juli 2018

WALD + CORBE BERATENDE INGENIEURE
Am Hecklehamm 18, 76549 Hügelsheim
Tel: 07229 / 1876-00 Fax: 07229 / 1876-777

Ing.-Büro WALD + CORBE CAD Format: 2038 x 754 mm Fläche: 1.54 m²
101.14.099
Z:\FGU_Harmersbach\M01_FGM\Systemskizze\Harmersb_SYS_2018-07-13.dwg, 24.07.2018 - 10:27 h

Anlage A.2

FGM-Modellstruktur

Anlage A.2.1 Modellparameter und Regionalisierungsverfahren

Anlage A.2.2 Teilgebietskenngrößen

Anlage A.2.3 Ortsentwässerungskenngrößen

Anlage A.2.4 Flood-Routing der Gewässer (Translation, Retention)

Anlage A.2.5 Übersichtskarte Geologie

Anlage A.2.6 Übersichtskarte Landschaftsfaktoren

Anlage A.2.7 Übersichtskarte Bodennutzung

Anlage A.2.1: Modellparameter und Regionalisierungsverfahren

FGU Harmersbach 2015-2018

FGM-Version: Windows V7.1 (vom 13.12.2016; für 5000 Knoten)

Niederschlag (KOSTRA-2000 V.2.2.1 (DWD,2009)):

- Raster: 18/89, 18/90, 19/88, 19/89 und 19/90
- Flächen werden dem maßgebenden KOSTRA-Raster zugeordnet; wenn ein zweites Raster mindestens 30% Flächenanteil hat, werden die Niederschlagshöhen der beiden maßgebenden KOSTRA-Raster gemittelt
- Rastermittelwerte
- zeitliche Verteilung endbetont (1)
- N-Abminderung: 5 N-Abminderungsklassen,
    - 0 – 2,5 km² F
    - 2,5 – 11 km² G
    - 11 – 17 km² H
    - 17 – 100 km² I
    - 100 – 300 km² J

N-Dauer [h] / Gebietsgröße [km²]	0,25	0,5	1	2	4	6	12	24	48	72	96	120
Gebietsgröße 0 – 2,5 km² (N-Abmind.stufe ERHÖHUNG) **F**	1,070	1,070	1,070	1,070	1,030	1,030	1,000	1,000	1,000	1,000	1,000	1,000
Gebietsgröße 2,5 - 11 km² (N-Abminderungsstufe OHNE) **G**	1,000	1,000	1,000	1,000	1,000	1,000	1,000	1,000	1,000	1,000	1,000	1,000
Gebietsgröße 11 - 17 km² (N-Abmind.stufe GERING) **H**	0,886	0,909	0,928	0,937	0,954	0,971	0,980	0,987	0,990	0,994	0,997	1,000
Gebietsgröße 17 - 100 km² (N-Abminderungsstufe MITTEL) **I**	0,765	0,807	0,844	0,861	0,896	0,930	0,951	0,965	0,973	0,981	0,990	0,998
Gebietsgröße 100 - 300 km² (N-Abminderungsstufe HOCH) **J**	0,604	0,658	0,723	0,751	0,807	0,864	0,899	0,926	0,940	0,955	0,970	0,984

Mittlerer Abflussbeiwert (Landfl.)/Bodentyp über Koaxialdiagramme (je nach Geologie: s. Geologie.xls):

Typ	Koax	Bodentyp
1	Löss/Lösslehm (LF=35) + Junge Talfüllungen (LF=40)	B
2	Mittl. Buntsandstein bis Broeckelschiefer (LF=60) + Mittl. U. Unterer Buntsandstein (LF=80)	C
3	Metamorphe Gesteine (LF=100) + Paläozoische Magmatite (LF=90) + Rotliegendes (LF=95)	D

- PSI-Berechnung: FGMANK [F8] (test.reg / *.reg / *.kor)
- q_{Bas} Mq = 25,52 l/(s*km²) (aus Regionalisierung Mündung Harmersbach (Datenstand 07/2007))
- M=f(T_D) 1,...,7 je nach T_D

Typ	T_D[h]	0,25	0,5	1	2	4	6	12	24	48	72	96	120
1	M [-]	5,0	5,0	4,5	4,0	3,9	4,2	4,6	5,0	5,0	5,0	5,0	5,0
2		7	7	7	7	5	4	3	2	1	1	1	1
3		7	7	7	7	5	4	3	2	1	1	1	1

Mittlerer Abflussbeiwert (Landfl.) zeitliche Verteilung: (abh. von Geologie: s. Geologie.xls)

- Typ1: exponentiell (3)
- Typ2: const. (1)
- Typ3: const. (1)

Koaxialdiagramm:

- Typ1 (Löß):

  ak=370,0; bk=118,00; ck=-0,03250; dk=0,0000; ek-=-0,00148; cKOAX=0,7100

- Typ2 (Buntsandstein):

  ak=124,9; bk=21,64; ck=-0,00642; dk=0,0000; ek=-0,00566; cKOAX=0,7060

- Typ 3 (Metamorphe Gesteine, Magmatite):

  ak=124,9; bk=21,64; ck=-0,00642; dk=0,0000; ek=-0,00566; cKOAX=0,7060

Anfangsverlust (Landfl.) nach Lutz (abh. von Bodentyp: s. land.xls)

Basisabfluss

- q_{Bas} (gew-file) = Mq = 25,62 l/(s*km²) (aus Regionalisierung Mündung Harmersbach (Datenstand 07/2007))

Einheitsganglinie (Landfl.) je nach Geologie (M=1,…,7 s. PSI)

- P1, ukor aus Geologie.xls

Modellanpassung über P1, ukor:

Typ	Mittleres P1	ukor
1	0,225	0,600
2	0,14 → 0,180	0,600
3	0,14	0,600 → 0,700

Lastfall Klimaänderung (HQ100 LF Klima) – (+15 %)

- Anpassung HQ100 LF Klima über FGM-Var. I0
- Maßgebende Gewässerstellen siehe HQ100Klima.xlsx

- N-Faktor „F“ = 1,081
- N-Faktor „G“ = 1,080
- N-Faktor „H“ = 1,092
- N-Faktor „I“ = 1,090
- N-Faktor „J“ = 1,108

Kn. Nr.	Abm.	Standort	FGM-HQ_{100}	1,15*FGM-HQ_{100}	FGM-HQ_{100k}	HQ_{100k}/HQ_{100}
335	1	Langenbach Mündung	2,76	3,17	3,18	1,154
736	1	Holdersbach uh. NN	8,15	9,37	9,38	1,151
811	1	Riersbach oh. Krochtibächle	7,67	8,82	8,82	1,150
818	1	Krochtibächle Mündung	4,57	5,25	5,24	1,147
865	1	Jauschbach Mündung	2,95	3,39	3,39	1,148
935	1	Ottenbach Mündung	2,67	3,06	3,07	1,153
978	1	Engelbächlein Mündung	2,05	2,36	2,37	1,155
1144	1	Waldhäuser Bach oh. Almendgrundbächle	6,89	7,92	7,89	1,146
1151	1	Almendgrundbächle Mündung	7,35	8,45	8,46	1,151
1233	1	Jedensbach Mündung	5,29	6,08	6,10	1,153
1251	1	Hagenbach Mündung	3,54	4,07	4,08	1,153
1278	1	Kolbenlochbach	5,79	6,66	6,64	1,147
1323	1	Kirnbach oh. Wasserlochbächle	4,69	5,39	5,38	1,148
1330	1	Wasserlochbächle Mündung	3,00	3,45	3,46	1,152
1331	1	Kirnbach uh. Wasserlochbächle	7,66	8,81	8,80	1,149
1381	1	Hippersbach oh. Schreitengrundbächle	6,66	7,66	7,65	1,148
1388	1	Schreitengrundbächle Mündung	5,92	6,80	6,80	1,149
1455	1	Hinterhambach oh. NN	6,73	7,74	7,73	1,148
2112	1	Moosbächle Mündung	5,31	6,11	6,11	1,150
2164	1	Bechtenbach Mündung	3,19	3,66	3,66	1,149
2229	1	Holzsack Mündung	2,95	3,39	3,39	1,150
2263	1	Regelsbach Mündung	2,85	3,27	3,29	1,154
2349	1	Ernsbach Mündung	6,40	7,36	7,35	1,148
2394	1	Schanzenbächle Mündung	3,07	3,53	3,54	1,152
90	2	Entersbacher Dorfbach oh. Ortslage Unterente	17,46	20,07	20,10	1,151
259	2	Entersbacher Dorfbach Mündung	20,49	23,56	23,55	1,150
323	2	Harmersbach oh. Langenbach	5,96	6,86	6,88	1,154
496	2	Harmersbach oh. Lindenbach	24,01	27,62	27,68	1,153
748	2	Holdersbach oh. Kreuzloch	9,91	11,39	11,42	1,153
782	2	Holdersbach Mündung	14,57	16,76	16,81	1,153
819	2	Riersbach uh. Krochtibächle	10,85	12,47	12,44	1,147
842	2	Riersbach Mündung	13,49	15,51	15,49	1,148
1203	2	Waldhäuser Bach Mündung	22,02	25,32	25,25	1,147
1344	2	Kirnbach Mündung	9,90	11,39	11,37	1,148
1402	2	Hippersbach Mündung	11,55	13,28	13,21	1,144
1569	2	Hinterhambach Mündung	15,47	17,79	17,80	1,151
2078	2	Nordrach oh. Glasloch	8,43	9,69	9,64	1,144
2090	2	Glasloch Mündung	8,70	10,01	10,03	1,153
2104	2	Nordrach oh. Moosbächle	22,55	25,94	25,63	1,136
2193	2	Wippersbächle Mündung	7,09	8,15	8,13	1,147
673	3	Harmersbach oh. Holdersbach	30,30	34,84	34,82	1,149
2181	3	Nordrach oh. Wippersbächle	28,05	32,26	33,05	1,178
788	4	Harmersbach uh. Holdersbach	36,10	41,51	41,41	1,147
1107	4	Harmersbach oh. Waldhäuser Bach	50,94	58,58	58,79	1,154
1683	4	Harmersbach oh. Verzweigung Ortslage Zell	91,51	105,24	105,68	1,155
2218	4	Nordrach oh. Holzsack	31,20	35,88	36,33	1,164
2606	4	Nordrach Verzweigung oh. Ortslage Zell	46,59	53,58	53,17	1,141
2654	4	Harmersbach oh. Nordrach	91,76	105,53	105,12	1,146
2718	5	Pegel Zell/Harmersbach	124,90	143,63	143,80	1,151

Berechnete Varianten:

- Var. U0: Berechnung ohne Bebauung; zur Plausibilisierung/ Untersuchung Einfluss der Bebauung
- **Var. I0: Ist-Zustand** (zur Plausibilisierung/Vergleich mit BW-Q und Anpassung HQ100Klima)
- Var. P0: Verminderte Retention (Neuberechnung der Retentionsräume) durch HWS-Maßnahmen in Zell; sonst wie FGM-Var. I0
- Var. P1: mit HRB-493 (Harmersbach), gesteuert Q_R=8,4 m³/s, S_{ZV}=70.000 m³; sonst wie FGM-Var. I0
- Var. P2: mit HRB-493 + Steuerpegel FGM-Kn. 505 (Harmersbach), gesteuert Q_R=11,9 m³/s, S_{ZV}=70.000 m³; sonst wie FGM-Var. I0
- Var. P3: mit HRB-1167 (Waldhäuserbach), ungesteuert Q_R=9,2 m³/s bei Vollstau, S_{ZV}=41.000 m³; sonst wie FGM-Var. I0
- Var. P4: mit HRB-1167 (Waldhäuserbach), gesteuert Q_R=7,5 m³/s, S_{ZV}=41.000 m³; sonst wie FGM-Var. I0
- Var. P5: mit HRB-1167 + Steuerpegel FGM-Kn. 1176 (Waldhäuserbach), gesteuert Q_R=9,4 m³/s, S_{ZV}=41.000 m³; sonst wie FGM-Var. I0
- Var. P6: mit HRB-90 (Entersbacher Dorfbach), ungesteuert Q_R=4,5 m³/s bei Vollstau, S_{ZV}=164.200 m³; sonst wie FGM-Var. I0
- Var. P7: mit HRB-90 (Entersbacher Dorfbach), ungesteuert Q_R=6,6 m³/s bei Vollstau, S_{ZV}=68.700 m³; sonst wie FGM-Var. I0
- Var. P8: mit HRB-90 (Entersbacher Dorfbach), gesteuert Q_R=4,9 m³/s, S_{ZV}=97.900 m³; sonst wie FGM-Var. I0
- Var. P9: mit HRB-90 (Entersbacher Dorfbach), adaptiv Q_R=7,0 m³/s bei Vollstau, S_{ZV}=58.000 m³; sonst wie FGM-Var. I0
- Var. P10: mit HRB-90 (Entersbacher Dorfbach), ungesteuert Q_R=5,7 m³/s bei Vollstau, S_{ZV}=107.100 m³; sonst wie FGM-Var. I0
- Var. P11: mit Abflussverzweigung 1528; Fläche 1523 wird in Hinterhambach geleitet
- Var. P12: mit fiktivem HRB-1350 (Harmersbach), gesteuert Q_R=35,0 m³/s, S_{ZV}=522.00 m³; sonst wie FGM-Var. I0
- Var. P13: mit fiktivem HRB-1576 (Harmersbach), gesteuert Q_R=53,0 m³/s, S_{ZV}=382.00 m³; sonst wie FGM-Var. I0

Sonstige Parameter:

T_D[h]	0,25	0,5	1	2	4	6	12	24	48	72	96	120
dt [min]	-1	-1	-1	-2	-2	-2	-5	-5	-10	-10	-10	-10
T_{Sim} [ZS]	1500	1500	1500	1500	1500	1500	1500	1500	1500	1500	1500	1500

Zeitschritt:

- *.gew: **MINUTE**

Literatur:

- FGU Leintal
- FGU Gernsbach/Igelbach
- FGM Tuniberg
- FGU Steinbach
- FGU Steinach
- FGU Haslach, Hofstetten, Mühlenbach
- FGU Oberes Murgtal
- FGU Schutteroberlauf
- FGU Dreisam, IHW, HY88/9
- FGU Kandelbach+Loosgraben
- Pegel Bühlot, IHW,HY80/4
- FGU Brettenbach/Elz
- FGU Elz, IHW, HY 84/7

Simulierte Jährlichkeiten

001a	020a	500a
002a	050a	1.000a
003a	100a	5.000a
005a	100k	10.000a
010a	200a	

WALD + CORBE
BERATENDE INGENIEURE

Anlage A.2.2: FGM Struktur/ Teilgebietskenngrößen - FGU Harmersbach

Kn.	next	Knotentyp			Bodentyp	ganz ohne Stadtflächen													mit Stadtflächen (ohne im FGM getr. erf. Beb)									CAD-Beb.	*.sta-Beb.	CAD-ges.	Aufgeteilte Fläche	KOSTRA-Raster	KOSTRA-Raster
Nr.	Nr.	Land	Stadt	Hilfs.		P1	L	L_C	I_G	c	$A_{V,Land}$	Q_{Bas}	A_E	Wald	Wiese	Acker	Reben	Wasser	A_E	Beb. inkl. Weg	Beb. inkl. Weg	Wald	Wald	Wiese	Acker	Reben	Wasse	Weg	$A_{E,Beb}$ inkl. Weg	$A_{E,Beb}$	$A_{E,ges}$			
[-]	[-]	[-]	[-]	[-]	[-]	[-]	[m]	[m]	[-]	[-]	[mm]	[m^3/s]	[km^2]	[%]	[%]	[%]	[%]	[%]	[km^2]	[km^2]	[%]	[km^2]	[%]	[km^2]	[km^2]	[km^2]	[km^2]	[km^2]	[km^2]	[km^2]	[km^2]			
1	2			H								0,001																					
2	3			H																													
3	4			H																													
4	5			H																													
5	6			H																													
6	7			H																													
7	8			H																													
8	9			H																													
9	10			H																													
10	11			H																													
11	12			H																													
12	13			H																													
13	14			H																													
14	15			H																													
15	16			H																													
16	17			H																													
17	18			H																													
18	53			H																													
19	20	L			B	0,225	137,1	59,8	0,1768	0,704	3,93	0,001	0,020	0,0	9,0	89,2	0,0	1,8	0,022	0,002	8,4	0,000	0,0	0,002	0,018	0,000	0,000	0,002	0,002		0,022	0,022	18_90	18_90
20	21			H																													
21	94			H																													
22	24	L			B	0,225	270,5	161	0,0779	0,702	4,00	0,001	0,052	0,0	0,0	100,0	0,0	0,0	0,054	0,001	2,7	0,000	0,0	0,000	0,052	0,000	0,000	0,001	0,001		0,054	0,054	18_90	18_90
23	24	L			B	0,225	118,2	51,2	0,0931	0,701	4,00	0,001	0,013	0,0	0,0	100,0	0,0	0,0	0,014	0,000	1,3	0,000	0,0	0,000	0,013	0,000	0,000	0,000	0,000		0,014	0,014	18_90	18_90
24	105			H																													
25	26	L			B	0,225	429,3	222	0,0627	0,635	4,25	0,001	0,041	34,3	0,1	63,2	0,0	2,4	0,042	0,001	3,2	0,014	33,2	0,000	0,026	0,000	0,001	0,001	0,001		0,042	0,042	18_90	18_90
26	27			H																													
27	106			H																													
28	29	L			B	0,225	89,16	54,4	0,0378	0,676	4,07	0,001	0,012	6,5	17,5	76,0	0,0	0,0	0,013	0,001	7,4	0,001	6,0	0,002	0,009	0,000	0,000	0,001	0,001		0,013	0,013	18_90	18_90
29	30			H																													
30	175			H																													
31	32	L			D	0,140	2308	1009	0,123	0,746	2,16	0,041	1,553	65,9	14,0	20,0	0,0	0,1	1,593	0,041	2,6	1,023	64,2	0,218	0,311	0,000	0,001	0,025	0,041		1,593	1,593	18_90	18_90
32	33			H																													
33	34			H																													
34	35			H																													
35	36			H																													
36	37			H																													
37	38			H																													
38	39			H																													
39	40			H																													
40	41			H																													
41	53			H																													
42	43	L			D	0,140	2184	1272	0,1109	0,712	2,41	0,034	1,335	90,6	4,5	4,9	0,0	0,0	1,339	0,004	0,3	1,210	90,3	0,060	0,065	0,000	0,000	0,003	0,004		1,339	1,339	18_90	18_90
43	44			H																													
44	45			H																													
45	46			H																													
46	47			H																													
47	48			H																													
48	49			H																													
49	50			H																													
50	51			H																													
51	52			H																													
52	53			H																													
53	54			H																													
54	55			H																													
55	56			H																													
56	57			H																													
57	58			H																													
58	65			H																													
59	60	L			D	0,140	2309	1041	0,0856	0,783	1,87	0,044	1,633	37,6	27,3	34,9	0,0	0,2	1,700	0,067	3,9	0,614	36,1	0,445	0,570	0,000	0,004	0,032	0,067		1,700	1,700	18_90	18_90
60	61			H																													
61	62			H																													
62	63			H																													
63	64			H																													
64	65			H																													
65	66			H																													
66	67			H																													
67	68			H																													
68	69			H																													
69	70			H																													
70	77			H																													
71	72	L			D	0,140	2001	1045	0,0962	0,743	2,18	0,038	1,476	67,7	13,9	18,4	0,0	0,0	1,500	0,024	1,6	0,999	66,6	0,205	0,271	0,000	0,000	0,014	0,024		1,500	1,500	18_90	18_90
72	73			H																													
73	74			H																													
74	75			H																													

WALD + CORBE
BERATENDE INGENIEURE

Anlage A.2.2: FGM Struktur/ Teilgebietskenngrößen - FGU Harmersbach

Kn.	next	Knotentyp			Bodentyp	ganz ohne Stadtflächen													mit Stadtflächen (ohne im FGM getr. erf. Beb)										CAD-Beb.	*.sta-Beb.	CAD-ges.	Aufgeteilte Fläche	KOSTRA-Raster	KOSTRA-Raster
Nr.	Nr.	Land	Stadt	Hilfs.		P1	L	L_C	I_G	c	$A_{V,Land}$	Q_{Bas}	A_E	Wald	Wiese	Acker	Reben	Wasser	A_E	Beb. inkl. Weg	Beb. inkl. Weg	Wald	Wald	Wiese	Acker	Reben	Wasse	Weg	$A_{E,Beb}$ inkl. Weg	$A_{E,Beb}$	$A_{E,ges}$			
[-]	[-]	[-]	[-]	[-]	[-]	[-]	[m]	[m]	[-]	[-]	[mm]	[m^3/s]	[km^2]	[%]	[%]	[%]	[%]	[%]	[km^2]	[km^2]	[%]	[km^2]	[%]	[km^2]	[km^2]	[km^2]	[km^2]	[km^2]	[km^2]	[km^2]	[km^2]	[km^2]		
75	76			H																													
76	77			H																													
77	78			H																													
78	79			H																													
79	80			H																													
80	81			H																													
81	82			H																													
82	90			H																													
83	85	L			B	0,225	1629	760	0,0829	0,583	4,43	0,003	0,314	50,8	19,1	28,1	0,0	2,0	0,336	0,022	6,4	0,160	47,5	0,060	0,088	0,000	0,006	0,015	0,022		0,336	0,115	18_90	18_90
84	85	L			D	0,140	1629	760	0,0829	0,748	2,16	0,010	0,398	66,4	7,5	26,0	0,0	0,1	0,404	0,007	1,6	0,264	65,4	0,030	0,103	0,000	0,001	0,004	0,007		0,404	0,389	18_90	18_90
85	86			H																													
86	90			H																													
87	89	L			B	0,225	1629	760	0,0829	0,583	4,43	0,006	0,314	50,8	19,1	28,1	0,0	2,0	0,336	0,022	6,4	0,160	47,5	0,060	0,088	0,000	0,006	0,015	0,022		0,336	0,221	18_90	18_90
88	89	L			D	0,140	1629	760	0,0829	0,748	2,16	0,000	0,398	66,4	7,5	26,0	0,0	0,1	0,404	0,007	1,6	0,264	65,4	0,030	0,103	0,000	0,001	0,004	0,007		0,404	0,015	18_90	18_90
89	92			H																													
90	91			H																													
91	92			H																													
92	93			H																													
93	94			H																													
94	95			H																													
95	102			H																													
96	97	L			B	0,225	383	261	0,0725	0,707	4,00	0,001	0,042	0,0	0,0	100,0	0,0	0,0	0,045	0,003	7,3	0,000	0,0	0,000	0,042	0,000	0,000	0,003	0,003		0,045	0,045	18_90	18_90
97	98			H																													
98	99			H																													
99	100			H																													
100	101			H																													
101	102			H																													
102	103			H																													
103	104			H																													
104	105			H																													
105	106			H																													
106	107			H																													
107	114			H																													
108	109		S									0,001																				18_90	18_90
109	110			H																													
110	111			H																													
111	112			H																													
112	113			H																													
113	114			H																													
114	115			H																													
115	118			H																													
116	117	L			B	0,225	63,88	34,1	0,1241	0,622	3,79	0,001	0,006	0,0	94,8	0,0	0,0	5,2	0,006	0,000	0,5	0,000	0,0	0,006	0,000	0,000	0,000	0,000	0,000		0,006	0,006	18_90	18_90
117	118			H																													
118	119			H																													
119	136			H																													
120	122	L			B	0,225	1200	543	0,1545	0,530	4,56	0,001	0,041	72,9	22,7	0,0	0,0	4,3	0,041	0,000	0,2	0,030	72,8	0,009	0,000	0,000	0,002	0,000	0,000		0,041	0,041	18_90	18_90
121	122	L			D	0,140	1200	543	0,1545	0,700	2,50	0,008	0,313	100,0	0,0	0,0	0,0	0,0	0,313	0,000	0,1	0,313	99,9	0,000	0,000	0,000	0,000	0,000	0,000		0,313	0,313	18_90	18_90
122	123			H																													
123	124			H																													
124	128			H																													
125	127	L			B	0,225	827	410	0,1036	0,597	4,23	0,002	0,073	22,5	62,8	14,6	0,0	0,0	0,080	0,006	7,8	0,017	20,8	0,046	0,011	0,000	0,000	0,004	0,006		0,080	0,080	18_90	18_90
126	127	L			D	0,140	827	410	0,1036	0,714	2,37	0,002	0,064	86,6	13,4	0,0	0,0	0,0	0,065	0,001	1,0	0,056	85,8	0,009	0,000	0,000	0,000	0,000	0,001		0,065	0,065	18_90	18_90
127	128			H																													
128	129			H																													
129	133			H																													
130	132	L			B	0,225	638,5	331	0,0858	0,675	4,00	0,001	0,046	0,0	35,6	64,4	0,0	0,0	0,051	0,005	10,4	0,000	0,0	0,016	0,030	0,000	0,000	0,005	0,005		0,051	0,051	18_90	18_90
131	132	L			D	0,140	638,5	331	0,0858	0,808	1,50	0,001	0,003	0,0	98,8	1,2	0,0	0,0	0,003	0,000	12,7	0,000	0,0	0,003	0,000	0,000	0,000	0,000	0,000		0,003	0,003	18_90	18_90
132	133			H																													
133	134			H																													
134	135			H																													
135	136			H																													
136	137			H																													
137	138			H																													
138	139			H																													
139	140			H																													
140	141			H																													
141	148			H																													
142	143		S									0,001																				18_90	18_90
143	144			H																													
144	145			H																													
145	146			H																													
146	147			H																													
147	148			H																													
148	149			H																													

Anlage A.2.2: FGM Struktur/ Teilgebietskenngrößen - FGU Harmersbach

Kn. Nr. [-]	next Nr. [-]	Knotentyp Land [-]	Stadt [-]	Hilfs. [-]	Bodentyp [-]	P1 [-]	L [m]	L_C [m]	I_G [-]	c [-]	$A_{V,Land}$ [mm]	Q_{Bas} [m^3/s]	ganz ohne Stadtflächen: A_E [km^2]	Wald [%]	Wiese [%]	Acker [%]	Reben [%]	Wasser [%]	mit Stadtflächen (ohne im FGM getr. erf. Beb): A_E [km^2]	Beb. inkl. Weg [km^2]	Beb. inkl. Weg [%]	Wald [km^2]	Wald [%]	Wiese [km^2]	Acker [km^2]	Reben [km^2]	Wasse [km^2]	Weg [km^2]	CAD-Beb. $A_{E,Beb}$ inkl. Weg [km^2]	*.sta-Beb. $A_{E,Beb}$ [km^2]	CAD-ges. $A_{E,ges}$ [km^2]	Aufgeteilte Fläche	KOSTRA-Raster	KOSTRA-Raster
149	150			H																												
150	151			H																												
151	152			H																												
152	153			H																												
153	160			H																												
154	155		S									0,001																			18_90	18_90
155	156			H																												
156	157			H																												
157	158			H																												
158	159			H																												
159	160			H																												
160	161			H																												
161	162			H																												
162	163			H																												
163	164			H																												
164	165			H																												
165	172			H																												
166	167		S									0,001																			18_90	18_90
167	168			H																												
168	169			H																												
169	170			H																												
170	171			H																												
171	172			H																												
172	173			H																												
173	174			H																												
174	175			H																												
175	176			H																												
176	177			H																												
177	184			H																												
178	179		S									0,001																			18_90	18_90
179	180			H																												
180	181			H																												
181	182			H																												
182	183			H																												
183	184			H																												
184	185			H																												
185	186			H																												
186	187			H																												
187	188			H																												
188	189			H																												
189	196			H																												
190	193		S									0,001																			18_90	18_90
191	192	L			B	0,225	400,1	214	0,0423	0,701	4,00	0,002	0,059	0,0	0,0	100,0	0,0	0,0	0,060	0,001	1,6	0,000	0,0	0,000	0,059	0,000	0,000	0,001	0,001		0,060	0,060	18_90	18_90
192	230			H																												
193	194			H																												
194	195			H																												
195	196			H																												
196	197			H																												
197	198			H																												
198	199			H																												
199	200			H																												
200	201			H																												
201	208			H																												
202	203		S									0,001																			18_90	18_90
203	204			H																												
204	205			H																												
205	206			H																												
206	207			H																												
207	208			H																												
208	209			H																												
209	210			H																												
210	211			H																												
211	212			H																												
212	213			H																												
213	220			H																												
214	215		S									0,001																			18_90	18_90
215	216			H																												
216	217			H																												
217	218			H																												
218	219			H																												
219	220			H																												
220	221			H																												
221	222			H																												
222	223			H																												

WALD + CORBE
BERATENDE INGENIEURE

Anlage A.2.2: FGM Struktur/ Teilgebietskenngrößen - FGU Harmersbach

Kn.	next	Knotentyp			Bodentyp	ganz ohne Stadtflächen													mit Stadtflächen (ohne im FGM getr. erf. Beb)										CAD-Beb.	*.sta-Beb.	CAD-ges.	Aufgeteilte Fläche	KOSTRA-Raster	KOSTRA-Raster
Nr.	Nr.	Land	Stadt	Hilfs.		P1	L	L_C	I_G	c	$A_{V,Land}$	Q_{Bas}	A_E	Wald	Wiese	Acker	Reben	Wasser	A_E	Beb. inkl. Weg	Beb. inkl. Weg	Wald	Wald	Wiese	Acker	Reben	Wasse	Weg	$A_{E,Beb}$ inkl. Weg	$A_{E,Beb}$	$A_{E,ges}$			
[-]	[-]	[-]	[-]	[-]	[-]	[-]	[m]	[m]	[-]	[-]	[mm]	[m^3/s]	[km^2]	[%]	[%]	[%]	[%]	[%]	[km^2]	[km^2]	[%]	[km^2]	[%]	[km^2]	[km^2]	[km^2]	[km^2]	[km^2]	[km^2]	[km^2]	[km^2]	[km^2]			
223	224			H																														
224	225			H																														
225	233			H																														
226	228	L			B	0,225	226,8	94,4	0,0097	0,734	3,70	0,001	0,006	0,0	0,0	92,6	0,0	7,4	0,008	0,001	13,7	0,000	0,0	0,000	0,006	0,000	0,000	0,001	0,001		0,008	0,008	18_90	18_90
227	228			H								0,001																						
228	229			H																														
229	230			H																														
230	231			H																														
231	232			H																														
232	233			H																														
233	234			H																														
234	235			H																														
235	236			H																														
236	237			H																														
237	238			H																														
238	246			H																														
239	241	L			B	0,225	2945	1610	0,0306	0,654	3,97	0,032	1,118	0,4	58,7	40,0	0,0	0,9	1,247	0,129	10,3	0,005	0,4	0,656	0,447	0,000	0,010	0,072	0,129		1,247	1,247	18_90	18_90
240	241	L			D	0,140	2945	1610	0,0306	0,746	2,10	0,011	0,430	60,1	30,8	9,1	0,0	0,0	0,441	0,010	2,4	0,259	58,7	0,133	0,039	0,000	0,000	0,005	0,010		0,441	0,441	18_90	18_90
241	242			H																														
242	243			H																														
243	244			H																														
244	245			H																														
245	246			H																														
246	247			H																														
247	248			H																														
248	249			H																														
249	250			H																														
250	251			H																														
251	259			H																														
252	254	L			B	0,225	1725	784	0,0046	0,626	3,95	0,013	0,479	0,0	83,2	15,7	0,0	1,1	0,505	0,026	5,2	0,000	0,0	0,398	0,075	0,000	0,005	0,020	0,026		0,505	0,505	18_90	18_90
253	254			H																														
254	255			H																														
255	256			H																														
256	257			H																														
257	258			H																														
258	259			H																														
259	260			H																														
260	261			H																														
261	262			H																														
262	263			H																														
263	264			H																														
264	265			H																														
265	266			H																														
266	267			H																														
267	268			H																														
268	269			H																														
269	270			H																														
270	2820			H																														
271	272	L			D	0,140	1249	794	0,1456	0,780	1,75	0,013	0,493	25,3	68,9	5,7	0,0	0,1	0,512	0,020	3,9	0,125	24,4	0,339	0,028	0,000	0,000	0,007	0,020		0,512	0,512	19_89	19_89
272	273			H																														
273	274			H																														
274	275			H																														
275	276			H																														
276	277			H																														
277	278			H																														
278	279			H																														
279	280			H																														
280	281			H																														
281	1062			H																														
282	283		S									0,001																					19_89	19_89
283	1236			H																														
284	285		S									0,001																					19_89	19_89
285	1237			H																														
286	288	L			B	0,225	339,3	129	0,2379	0,603	3,99	0,001	0,018	0,0	99,8	0,0	0,0	0,2	0,018	0,000	1,8	0,000	0,0	0,018	0,000	0,000	0,000	0,000	0,000		0,018	0,018	19_89	19_89
287	288	L			D	0,140	339,3	129	0,2379	0,808	1,50	0,001	0,045	0,0	100,0	0,0	0,0	0,0	0,052	0,007	13,4	0,000	0,0	0,045	0,000	0,000	0,000	0,001	0,007		0,052	0,052	19_89	19_89
288	289			H																														
289	894			H																														
290	292	L			B	0,225	300,1	125	0,0911	0,620	4,00	0,001	0,000	0,0	100,0	0,0	0,0	0,0	0,000	0,000	16,6	0,000	0,0	0,000	0,000	0,000	0,000	0,000	0,000		0,000	0,000	19_89	19_89
291	292	L			D	0,140	300,1	125	0,0911	0,809	1,50	0,001	0,037	0,0	100,0	0,0	0,0	0,0	0,043	0,006	14,6	0,000	0,0	0,037	0,000	0,000	0,000	0,001	0,006		0,043	0,043	19_89	19_89
292	293			H																														
293	1062			H																														
294	295			H																														
295	296			H																														
296	297			H																														

Anlage A.2.2: FGM Struktur/ Teilgebietskenngrößen - FGU Harmersbach

Kn.	next	Knotentyp			Bodentyp	ganz ohne Stadtflächen													mit Stadtflächen (ohne im FGM getr. erf. Beb)										CAD-Beb.	*.sta-Beb.	CAD-ges.	Aufgeteilte Fläche	KOSTRA-Raster	KOSTRA-Raster
Nr.	Nr.	Land	Stadt	Hilfs.		P1	L	L_C	I_G	c	$A_{V,Land}$	Q_{Bas}	A_E	Wald	Wiese	Acker	Reben	Wasser	A_E	Beb. inkl. Weg	Beb. inkl. Weg	Wald	Wald	Wiese	Acker	Reben	Wasse	Weg	$A_{E,Beb}$ inkl. Weg	$A_{E,Beb}$	$A_{E,ges}$			
[-]	[-]	[-]	[-]	[-]	[-]	[-]	[m]	[m]	[-]	[-]	[mm]	[m^3/s]	[km^2]	[%]	[%]	[%]	[%]	[%]	[km^2]	[km^2]	[%]	[km^2]	[%]	[km^2]	[km^2]	[km^2]	[km^2]	[km^2]	[km^2]	[km^2]	[km^2]			
297	298			H																													
298	299			H																														
299	300			H																														
300	301			H																														
301	302			H																														
302	303			H																														
303	304			H																														
304	305			H																														
305	306			H																														
306	307			H																														
307	308			H																														
308	309			H																														
309	310			H																														
310	336			H																														
311	314	L			C	0,180	2154	1025	0,1115	0,622	2,99	0,048	1,858	98,5	1,5	0,0	0,0	0,0	1,858	0,000	0,0	1,830	98,5	0,027	0,000	0,000	0,000	0,000	0,000		1,858	1,858	19_89	19_89
312	314	L			D	0,140	2154	1025	0,1115	0,717	2,35	0,018	0,702	85,2	14,6	0,0	0,0	0,2	0,717	0,016	2,2	0,598	83,3	0,102	0,000	0,000	0,001	0,012	0,016		0,717	0,717	19_89	19_89
313	314			H																														
314	315			H																														
315	316			H																														
316	317			H																														
317	318			H																														
318	319			H																														
319	320			H																														
320	321			H																														
321	322			H																														
322	323			H																														
323	336			H																														
324	326	L			C	0,180	1778	1054	0,1395	0,620	3,00	0,003	0,135	100,0	0,0	0,0	0,0	0,0	0,135	0,000	0,0	0,135	100,0	0,000	0,000	0,000	0,000	0,000	0,000		0,135	0,135	19_89	19_89
325	326	L			D	0,140	1778	1054	0,1395	0,708	2,43	0,017	0,655	92,7	7,3	0,0	0,0	0,0	0,658	0,003	0,4	0,607	92,3	0,048	0,000	0,000	0,000	0,002	0,003		0,658	0,658	19_89	19_89
326	327			H																														
327	328			H																														
328	329			H																														
329	330			H																														
330	331			H																														
331	332			H																														
332	333			H																														
333	334			H																														
334	335			H																														
335	336			H																														
336	337			H																														
337	338			H																														
338	339			H																														
339	340			H																														
340	341			H																														
341	350			H																														
342	345	L			C	0,180	1121	234	0,2193	0,620	3,00	0,001	0,029	100,0	0,0	0,0	0,0	0,0	0,029	0,000	0,0	0,029	100,0	0,000	0,000	0,000	0,000	0,000	0,000		0,029	0,029	19_89	19_89
343	345	L			D	0,140	1121	234	0,2193	0,732	2,20	0,012	0,440	70,6	29,0	0,2	0,0	0,3	0,453	0,012	2,7	0,311	68,7	0,128	0,001	0,000	0,001	0,003	0,012		0,453	0,453	19_89	19_89
344	345			H																														
345	346			H																														
346	347			H																														
347	348			H																														
348	349			H																														
349	350			H																														
350	351			H																														
351	352			H																														
352	353			H																														
353	354			H																														
354	355			H																														
355	364			H																														
356	359	L			C	0,180	945,5	408	0,3329	0,620	3,00	0,002	0,089	100,0	0,0	0,0	0,0	0,0	0,089	0,000	0,0	0,089	100,0	0,000	0,000	0,000	0,000	0,000	0,000		0,089	0,089	19_89	19_89
357	359	L			D	0,140	945,5	408	0,3329	0,704	2,46	0,004	0,142	96,2	3,8	0,0	0,0	0,0	0,142	0,001	0,7	0,136	95,5	0,005	0,000	0,000	0,000	0,000	0,001		0,142	0,142	19_89	19_89
358	359			H																														
359	360			H																														
360	361			H																														
361	362			H																														
362	363			H																														
363	364			H																														
364	365			H																														
365	366			H																														
366	367			H																														
367	368			H																														
368	369			H																														
369	376			H																														
370	371	L			D	0,140	1099	593	0,1227	0,738	2,16	0,010	0,386	66,1	33,2	0,4	0,0	0,4	0,399	0,013	3,3	0,255	63,9	0,128	0,002	0,000	0,001	0,005	0,013		0,399	0,399	19_89	19_89

Anlage A.2.2: FGM Struktur/ Teilgebietskenngrößen - FGU Harmersbach

Kn.	next	Knotentyp			Bodentyp	ganz ohne Stadtflächen													mit Stadtflächen (ohne im FGM getr. erf. Beb)										CAD-Beb.	*.sta-Beb.	CAD-ges.	Aufgeteilte Fläche	KOSTRA-Raster	KOSTRA-Raster
Nr.	Nr.	Land	Stadt	Hilfs.		P1	L	L_C	I_G	c	$A_{V,Land}$	Q_{Bas}	A_E	Wald	Wiese	Acker	Reben	Wasser	A_E	Beb. inkl. Weg	Beb. inkl. Weg	Wald	Wald	Wiese	Acker	Reben	Wasse	Weg	$A_{E,Beb}$ inkl. Weg	$A_{E,Beb}$	$A_{E,ges}$			
[-]	[-]	[-]	[-]	[-]	[-]	[-]	[m]	[m]	[-]	[-]	[mm]	[m^3/s]	[km^2]	[%]	[%]	[%]	[%]	[%]	[km^2]	[km^2]	[%]	[km^2]	[%]	[km^2]	[km^2]	[km^2]	[km^2]	[km^2]	[km^2]	[km^2]	[km^2]			
371	372			H																													
372	373			H																														
373	374			H																														
374	375			H																														
375	376			H																														
376	377			H																														
377	378			H																														
378	379			H																														
379	380			H																														
380	381			H																														
381	390			H																														
382	385	L			C	0,180	1059	589	0,2386	0,620	3,00	0,003	0,120	100,0	0,0	0,0	0,0	0,0	0,120	0,000	0,0	0,120	100,0	0,000	0,000	0,000	0,000	0,000	0,000		0,120	0,120	19_89	19_89
383	385	L			D	0,140	1059	589	0,2386	0,719	2,32	0,006	0,235	81,7	18,3	0,0	0,0	0,0	0,238	0,003	1,2	0,192	80,7	0,043	0,000	0,000	0,000	0,003	0,003		0,238	0,238	19_89	19_89
384	385			H																														
385	386			H																														
386	387			H																														
387	388			H																														
388	389			H																														
389	390			H																														
390	391			H																														
391	392			H																														
392	393			H																														
393	394			H																														
394	395			H																														
395	402			H																														
396	397	L			D	0,140	653,2	337	0,2733	0,720	2,31	0,004	0,157	80,9	19,1	0,0	0,0	0,0	0,158	0,001	0,8	0,127	80,3	0,030	0,000	0,000	0,000	0,000	0,001		0,158	0,158	19_89	19_89
397	398			H																														
398	399			H																														
399	400			H																														
400	401			H																														
401	402			H																														
402	403			H																														
403	404			H																														
404	405			H																														
405	406			H																														
406	407			H																														
407	414			H																														
408	409	L			D	0,140	738,3	278	0,1171	0,722	2,31	0,004	0,151	82,0	16,9	0,3	0,0	0,7	0,155	0,004	2,6	0,124	79,9	0,026	0,000	0,000	0,001	0,003	0,004		0,155	0,155	19_89	19_89
409	410			H																														
410	411			H																														
411	412			H																														
412	413			H																														
413	414			H																														
414	415			H																														
415	416			H																														
416	417			H																														
417	418			H																														
418	419			H																														
419	428			H																														
420	423	L			C	0,180	1282	713	0,2	0,620	3,00	0,004	0,151	100,0	0,0	0,0	0,0	0,0	0,151	0,000	0,0	0,151	100,0	0,000	0,000	0,000	0,000	0,000	0,000		0,151	0,151	19_89	19_89
421	423	L			D	0,140	1282	713	0,2	0,716	2,35	0,009	0,360	85,2	14,6	0,0	0,0	0,2	0,365	0,005	1,4	0,307	84,0	0,053	0,000	0,000	0,001	0,004	0,005		0,365	0,365	19_89	19_89
422	423			H																														
423	424			H																														
424	425			H																														
425	426			H																														
426	427			H																														
427	428			H																														
428	429			H																														
429	430			H																														
430	431			H																														
431	432			H																														
432	433			H																														
433	440			H																														
434	435	L			D	0,140	1172	611	0,1468	0,716	2,37	0,010	0,377	87,2	12,4	0,0	0,0	0,4	0,390	0,013	3,3	0,328	84,3	0,047	0,000	0,000	0,001	0,008	0,013		0,390	0,390	19_89	19_89
435	436			H																														
436	437			H																														
437	438			H																														
438	439			H																														
439	440			H																														
440	441			H																														
441	442			H																														
442	443			H																														
443	444			H																														
444	445			H																														

WALD + CORBE
BERATENDE INGENIEURE

Anlage A.2.2: FGM Struktur/ Teilgebietskenngrößen - FGU Harmersbach

Kn.	next	Knotentyp			Bodentyp	ganz ohne Stadtflächen													mit Stadtflächen (ohne im FGM getr. erf. Beb)										CAD-Beb.	*.sta-Beb.	CAD-ges.	Aufgeteilte Fläche	KOSTRA-Raster	KOSTRA-Raster
Nr.	Nr.	Land	Stadt	Hilfs.		P1	L	L_C	I_G	c	$A_{V,Land}$	Q_{Bas}	A_E	Wald	Wiese	Acker	Reben	Wasser	A_E	Beb. inkl. Weg	Beb. inkl. Weg	Wald	Wald	Wiese	Acker	Reben	Wasse	Weg	$A_{E,Beb}$ inkl. Weg	$A_{E,Beb}$	$A_{E,ges}$			
[-]	[-]	[-]	[-]	[-]	[-]	[-]	[m]	[m]	[-]	[-]	[mm]	[m^3/s]	[km^2]	[%]	[%]	[%]	[%]	[%]	[km^2]	[km^2]	[%]	[km^2]	[%]	[km^2]	[km^2]	[km^2]	[km^2]	[km^2]	[km^2]	[km^2]	[km^2]	[km^2]			
445	453			H																														
446	448	L			D	0,140	969,1	476	0,1805	0,723	2,30	0,004	0,159	80,1	19,9	0,0	0,0	0,0	0,165	0,006	3,5	0,127	77,3	0,032	0,000	0,000	0,000	0,005	0,006		0,165	0,165	19_89	19_89
447	448			H																														
448	449			H																														
449	450			H																														
450	451			H																														
451	452			H																														
452	453			H																														
453	454			H																														
454	455			H																														
455	456			H																														
456	457			H																														
457	458			H																														
458	465			H																														
459	460	L			D	0,140	979,6	411	0,2341	0,722	2,31	0,008	0,320	82,0	17,4	0,1	0,0	0,6	0,331	0,011	3,4	0,262	79,2	0,056	0,000	0,000	0,002	0,005	0,011		0,331	0,331	19_89	19_89
460	461			H																														
461	462			H																														
462	463			H																														
463	464			H																														
464	465			H																														
465	466			H																														
466	467			H																														
467	468			H																														
468	469			H																														
469	470			H																														
470	479			H																														
471	474	L			C	0,180	2021	1078	0,1414	0,620	3,00	0,017	0,674	100,0	0,0	0,0	0,0	0,0	0,675	0,000	0,1	0,674	99,9	0,000	0,000	0,000	0,000	0,000	0,000		0,675	0,675	19_89	19_89
472	474	L			D	0,140	2021	1078	0,1414	0,721	2,30	0,019	0,718	79,7	20,3	0,0	0,0	0,0	0,728	0,010	1,3	0,572	78,6	0,146	0,000	0,000	0,000	0,004	0,010		0,728	0,728	19_89	19_89
473	474			H																														
474	475			H																														
475	476			H																														
476	477			H																														
477	478			H																														
478	479			H																														
479	480			H																														
480	481			H																														
481	482			H																														
482	483			H																														
483	484			H																														
484	491			H																														
485	486	L			D	0,140	1091	634	0,1054	0,732	2,21	0,008	0,306	71,5	27,9	0,1	0,0	0,6	0,316	0,010	3,2	0,219	69,2	0,085	0,000	0,000	0,002	0,008	0,010		0,316	0,316	19_89	19_89
486	487			H																														
487	488			H																														
488	489			H																														
489	490			H																														
490	491			H																														
491	492			H																														
492	493			H																														
493	494			H																														
494	495			H																														
495	496			H																														
496	505			H																														
497	500	L			C	0,180	3053	1593	0,0946	0,622	3,00	0,048	1,848	99,6	0,4	0,0	0,0	0,0	1,871	0,022	1,2	1,841	98,4	0,007	0,000	0,000	0,000	0,022	0,022		1,871	1,871	19_89	19_89
498	500	L			D	0,140	3053	1593	0,0946	0,736	2,19	0,014	0,524	69,2	30,5	0,0	0,0	0,3	0,558	0,034	6,1	0,363	65,0	0,160	0,000	0,000	0,002	0,025	0,034		0,558	0,558	19_89	19_89
499	500			H																														
500	501			H																														
501	502			H																														
502	503			H																														
503	504			H																														
504	505			H																														
505	506			H																														
506	507			H																														
507	508			H																														
508	509			H																														
509	510			H																														
510	517			H																														
511	512	L			D	0,140	492,2	194	0,1804	0,746	2,11	0,002	0,080	65,6	31,6	0,0	0,0	2,8	0,087	0,007	7,8	0,053	60,5	0,025	0,000	0,000	0,002	0,003	0,007		0,087	0,087	19_89	19_89
512	513			H																														
513	514			H																														
514	515			H																														
515	516			H																														
516	517			H																														
517	518			H																														
518	519			H																														

Anlage A.2.2: FGM Struktur/ Teilgebietskenngrößen - FGU Harmersbach

Kn.	next	Knotentyp			Bodentyp	ganz ohne Stadtflächen													mit Stadtflächen (ohne im FGM getr. erf. Beb)										CAD-Beb.	*.sta-Beb.	CAD-ges.	Aufgeteilte Fläche	KOSTRA-Raster	KOSTRA-Raster
Nr.	Nr.	Land	Stadt	Hilfs.		P1	L	L_C	I_G	c	$A_{V,Land}$	Q_{Bas}	A_E	Wald	Wiese	Acker	Reben	Wasser	A_E	Beb. inkl. Weg	Beb. inkl. Weg	Wald	Wald	Wiese	Acker	Reben	Wasse	Weg	$A_{E,Beb}$ inkl. Weg	$A_{E,Beb}$	$A_{E,ges}$			
[-]	[-]	[-]	[-]	[-]	[-]	[-]	[m]	[m]	[-]	[-]	[mm]	[m^3/s]	[km^2]	[%]	[%]	[%]	[%]	[%]	[km^2]	[km^2]	[%]	[km^2]	[%]	[km^2]	[km^2]	[km^2]	[km^2]	[km^2]	[km^2]	[km^2]	[km^2]			
519	520			H																													
520	521			H																														
521	522			H																														
522	531			H																														
523	526	L			C	0,180	2092	1345	0,1253	0,622	2,98	0,020	0,773	98,4	1,6	0,0	0,0	0,0	0,776	0,002	0,3	0,761	98,1	0,013	0,000	0,000	0,000	0,002	0,002		0,776	0,776	19_89	19_89
524	526	L			D	0,140	2092	1345	0,1253	0,747	2,08	0,005	0,199	57,8	42,2	0,0	0,0	0,0	0,211	0,012	5,6	0,115	54,6	0,084	0,000	0,000	0,000	0,008	0,012		0,211	0,211	19_89	19_89
525	526			H																														
526	527			H																														
527	528			H																														
528	529			H																														
529	530			H																														
530	531			H																														
531	532			H																														
532	533			H																														
533	534			H																														
534	535			H																														
535	536			H																														
536	545			H																														
537	540	L			C	0,180	1379	721	0,223	0,620	3,00	0,005	0,181	100,0	0,0	0,0	0,0	0,0	0,181	0,000	0,1	0,181	99,9	0,000	0,000	0,000	0,000	0,000	0,000		0,181	0,181	19_89	19_89
538	540	L			D	0,140	1379	721	0,223	0,728	2,23	0,007	0,267	73,5	26,5	0,0	0,0	0,0	0,273	0,006	2,2	0,196	71,9	0,071	0,000	0,000	0,000	0,004	0,006		0,273	0,273	19_89	19_89
539	540			H																														
540	541			H																														
541	542			H																														
542	543			H																														
543	544			H																														
544	545			H																														
545	546			H																														
546	547			H																														
547	548			H																														
548	549			H																														
549	550			H																														
550	557			H																														
551	552	L			D	0,140	710,1	294	0,1143	0,770	1,92	0,003	0,099	47,9	47,8	0,0	0,0	4,2	0,113	0,014	12,8	0,047	41,8	0,047	0,000	0,000	0,004	0,006	0,014		0,113	0,113	19_89	19_89
552	553			H																														
553	554			H																														
554	555			H																														
555	556			H																														
556	557			H																														
557	558			H																														
558	559			H																														
559	560			H																														
560	561			H																														
561	562			H																														
562	569			H																														
563	564	L			D	0,140	2017	1051	0,1226	0,712	2,39	0,023	0,878	88,8	11,2	0,0	0,0	0,0	0,891	0,013	1,4	0,780	87,5	0,098	0,000	0,000	0,000	0,007	0,013		0,891	0,891	19_89	19_89
564	565			H																														
565	566			H																														
566	567			H																														
567	568			H																														
568	569			H																														
569	570			H																														
570	571			H																														
571	572			H																														
572	573			H																														
573	574			H																														
574	583			H																														
575	577	L			D	0,140	646,9	298	0,2193	0,801	1,53	0,002	0,065	2,6	97,4	0,0	0,0	0,0	0,069	0,004	5,7	0,002	2,5	0,064	0,000	0,000	0,000	0,002	0,004		0,069	0,069	19_89	19_89
576	577			H																														
577	578			H																														
578	579			H																														
579	580			H																														
580	581			H																														
581	582			H																														
582	583			H																														
583	584			H																														
584	585			H																														
585	586			H																														
586	587			H																														
587	588			H																														
588	595			H																														
589	590	L			D	0,140	348,4	165	0,1696	0,780	1,78	0,002	0,058	33,9	62,3	0,0	0,0	3,9	0,064	0,006	9,3	0,020	30,7	0,036	0,000	0,000	0,002	0,003	0,006		0,064	0,064	19_89	19_89
590	591			H																														
591	592			H																														
592	593			H																														

Anlage A.2.2: FGM Struktur/ Teilgebietskenngrößen - FGU Harmersbach

Kn.	next	Knotentyp			Bodentyp	ganz ohne Stadtflächen													mit Stadtflächen (ohne im FGM getr. erf. Beb)									CAD-Beb.	*.sta-Beb.	CAD-ges.	Aufgeteilte Fläche	KOSTRA-Raster	KOSTRA-Raster
Nr.	Nr.	Land	Stadt	Hilfs.		P1	L	L_C	I_G	c	$A_{V,Land}$	Q_{Bas}	A_E	Wald	Wiese	Acker	Reben	Wasser	A_E	Beb. inkl. Weg	Beb. inkl. Weg	Wald	Wald	Wiese	Acker	Reben	Wasse	Weg	$A_{E,Beb}$ inkl. Weg	$A_{E,Beb}$	$A_{E,ges}$			
[-]	[-]	[-]	[-]	[-]	[-]	[-]	[m]	[m]	[-]	[-]	[mm]	[m^3/s]	[km^2]	[%]	[%]	[%]	[%]	[%]	[km^2]	[km^2]	[%]	[km^2]	[%]	[km^2]	[km^2]	[km^2]	[km^2]	[km^2]	[km^2]	[km^2]	[km^2]			
593	594			H																													
594	595			H																													
595	596			H																													
596	597			H																													
597	598			H																													
598	599			H																													
599	600			H																													
600	609			H																													
601	604	L			C	0,180	1548	845	0,2131	0,622	2,99	0,007	0,254	98,7	1,3	0,0	0,0	0,0	0,255	0,001	0,2	0,251	98,5	0,003	0,000	0,000	0,000	0,001	0,001		0,255	0,255	19_89	19_89
602	604	L			D	0,140	1548	845	0,2131	0,743	2,09	0,007	0,259	59,2	40,4	0,1	0,0	0,3	0,264	0,005	1,9	0,153	58,1	0,105	0,000	0,000	0,001	0,003	0,005		0,264	0,264	19_89	19_89
603	604			H																													
604	605			H																													
605	606			H																													
606	607			H																													
607	608			H																													
608	609			H																													
609	610			H																													
610	611			H																													
611	612			H																													
612	613			H																													
613	614			H																													
614	621			H																													
615	616	L			D	0,140	622	313	0,1282	0,753	2,00	0,004	0,139	52,4	46,2	0,0	0,0	1,4	0,143	0,004	3,0	0,073	50,8	0,064	0,000	0,000	0,002	0,002	0,004		0,143	0,143	19_89	19_89
616	617			H																													
617	618			H																													
618	619			H																													
619	620			H																													
620	621			H																													
621	622			H																													
622	623			H																													
623	624			H																													
624	625			H																													
625	626			H																													
626	635			H																													
627	630	L			C	0,180	1726	764	0,2107	0,622	2,99	0,002	0,094	99,5	0,5	0,0	0,0	0,0	0,095	0,001	1,0	0,094	98,5	0,000	0,000	0,000	0,000	0,000	0,001		0,095	0,095	19_89	19_89
628	630	L			D	0,140	1726	764	0,2107	0,744	2,08	0,009	0,347	57,8	42,2	0,0	0,0	0,0	0,354	0,007	2,1	0,201	56,6	0,146	0,000	0,000	0,000	0,005	0,007		0,354	0,354	19_89	19_89
629	630			H																													
630	631			H																													
631	632			H																													
632	633			H																													
633	634			H																													
634	635			H																													
635	636			H																													
636	637			H																													
637	638			H																													
638	639			H																													
639	640			H																													
640	641			H																													
641	644			H																													
642	643		S									0,001																					19_89	19_89
643	644			H																													
644	645			H																													
645	658			H																													
646	647	L			D	0,140	1094	456	0,1879	0,725	2,25	0,007	0,270	75,3	24,7	0,1	0,0	0,0	0,271	0,001	0,4	0,203	75,0	0,067	0,000	0,000	0,000	0,000	0,001		0,271	0,271	19_89	19_89
647	648			H																													
648	649			H																													
649	650			H																													
650	651			H																													
651	652			H																													
652	653			H																													
653	654			H																													
654	658			H																													
655	656	L			D	0,140	195,5	45,3	0,6569	0,719	2,32	0,002	0,058	82,0	17,7	0,2	0,0	0,2	0,059	0,000	0,8	0,048	81,4	0,010	0,000	0,000	0,000	0,000	0,000		0,059	0,059	19_89	19_89
656	657			H																													
657	660			H																													
658	659			H																													
659	660			H																													
660	661			H																													
661	664			H																													
662	663		S									0,001																					19_89	19_89
663	664			H																													
664	665			H																													
665	668			H																													
666	667		S									0,001																					19_89	19_89

Anlage A.2.2: FGM Struktur/ Teilgebietskenngrößen - FGU Harmersbach

Kn.	next	Knotentyp			Bodentyp	ganz ohne Stadtflächen													mit Stadtflächen (ohne im FGM getr. erf. Beb)										CAD-Beb.	*.sta-Beb.	CAD-ges.	Aufgeteilte Fläche	KOSTRA-Raster	KOSTRA-Raster
Nr.	Nr.	Land	Stadt	Hilfs.		P1	L	L_C	I_G	c	$A_{V,Land}$	Q_{Bas}	A_E	Wald	Wiese	Acker	Reben	Wasser	A_E	Beb. inkl. Weg	Beb. inkl. Weg	Wald	Wald	Wiese	Acker	Reben	Wasse	Weg	$A_{E,Beb}$ inkl. Weg	$A_{E,Beb}$	$A_{E,ges}$			
[-]	[-]	[-]	[-]	[-]	[-]	[-]	[m]	[m]	[-]	[-]	[mm]	[m^3/s]	[km^2]	[%]	[%]	[%]	[%]	[%]	[km^2]	[km^2]	[%]	[km^2]	[%]	[km^2]	[km^2]	[km^2]	[km^2]	[km^2]	[km^2]	[km^2]	[km^2]	[km^2]			
667	668			H																														
668	669			H																														
669	673			H																														
670	671	L			D	0,140	966,3	622	0,1006	0,789	1,67	0,004	0,145	18,2	81,0	0,2	0,0	0,7	0,159	0,013	8,4	0,026	16,6	0,118	0,000	0,000	0,001	0,010	0,013		0,159	0,159	19_89	19_89
671	672			H																														
672	673			H																														
673	674			H																														
674	675			H																														
675	676			H																														
676	788			H																														
677	678			H																														
678	679			H																														
679	680			H																														
680	681			H																														
681	682			H																														
682	683			H																														
683	684			H																														
684	685			H																														
685	686			H																														
686	687			H																														
687	688			H																														
688	689			H																														
689	690			H																														
690	691			H																														
691	692			H																														
692	693			H																														
693	694			H																														
694	695			H																														
695	696			H																														
696	697			H																														
697	698			H																														
698	699			H																														
699	700			H																														
700	701			H																														
701	702			H																														
702	703			H																														
703	704			H																														
704	705			H																														
705	706			H																														
706	707			H																														
707	708			H																														
708	709			H																														
709	710			H																														
710	711			H																														
711	712			H																														
712	713			H																														
713	714			H																														
714	715			H																														
715	716			H																														
716	724			H																														
717	719	L			C	0,180	1923	863	0,1219	0,620	3,00	0,001	0,007	100,0	0,0	0,0	0,0	0,0	0,007	0,000	0,0	0,007	100,0	0,000	0,000	0,000	0,000	0,000	0,000		0,007	0,007	19_89	19_89
718	719	L			D	0,140	1923	863	0,1219	0,709	2,42	0,040	1,563	92,0	8,0	0,0	0,0	0,0	1,571	0,008	0,5	1,438	91,5	0,125	0,000	0,000	0,001	0,003	0,008		1,571	1,571	19_89	19_89
719	720			H																														
720	721			H																														
721	722			H																														
722	723			H																														
723	724			H																														
724	725			H																														
725	726			H																														
726	727			H																														
727	728			H																														
728	729			H																														
729	736			H																														
730	731	L			D	0,140	1002	528	0,168	0,715	2,35	0,014	0,525	85,3	14,7	0,0	0,0	0,0	0,529	0,004	0,7	0,448	84,7	0,077	0,000	0,000	0,000	0,000	0,004		0,529	0,529	19_89	19_89
731	732			H																														
732	733			H																														
733	734			H																														
734	735			H																														
735	736			H																														
736	737			H																														
737	738			H																														
738	739			H																														
739	740			H																														
740	741			H																														

Anlage A.2.2: FGM Struktur/ Teilgebietskenngrößen - FGU Harmersbach

Kn.	next	Knotentyp			Bodentyp	ganz ohne Stadtflächen													mit Stadtflächen (ohne im FGM getr. erf. Beb)										CAD-Beb.	*.sta-Beb.	CAD-ges.	Aufgeteilte Fläche	KOSTRA-Raster	KOSTRA-Raster
Nr.	Nr.	Land	Stadt	Hilfs.		P1	L	L_C	I_G	c	$A_{V,Land}$	Q_{Bas}	A_E	Wald	Wiese	Acker	Reben	Wasser	A_E	Beb. inkl. Weg	Beb. inkl. Weg	Wald	Wald	Wiese	Acker	Reben	Wasse	Weg	$A_{E,Beb}$ inkl. Weg	$A_{E,Beb}$	$A_{E,ges}$			
[-]	[-]	[-]	[-]	[-]	[-]	[-]	[m]	[m]	[-]	[-]	[mm]	[m^3/s]	[km^2]	[%]	[%]	[%]	[%]	[%]	[km^2]	[km^2]	[%]	[km^2]	[%]	[km^2]	[km^2]	[km^2]	[km^2]	[km^2]	[km^2]	[km^2]	[km^2]	[km^2]			
741	748			H																														
742	743	L			D	0,140	1673	982	0,1071	0,727	2,25	0,021	0,814	74,9	24,8	0,1	0,0	0,3	0,829	0,015	1,8	0,610	73,5	0,202	0,001	0,000	0,002	0,006	0,015		0,829	0,829	19_89	19_89
743	744			H																														
744	745			H																														
745	746			H																														
746	747			H																														
747	748			H																														
748	749			H																														
749	750			H																														
750	751			H																														
751	752			H																														
752	753			H																														
753	760			H																														
754	755	L			D	0,140	1262	664	0,1637	0,714	2,37	0,010	0,400	86,8	13,2	0,0	0,0	0,0	0,403	0,003	0,8	0,347	86,2	0,053	0,000	0,000	0,000	0,000	0,003		0,403	0,403	19_89	19_89
755	756			H																														
756	757			H																														
757	758			H																														
758	759			H																														
759	760			H																														
760	761			H																														
761	762			H																														
762	763			H																														
763	764			H																														
764	765			H																														
765	766			H																														
766	767			H																														
767	768			H																														
768	769			H																														
769	770			H																														
770	782			H																														
771	772	L			D	0,140	1830	980	0,0751	0,737	2,14	0,028	1,084	64,7	35,0	0,0	0,0	0,2	1,101	0,017	1,6	0,701	63,7	0,380	0,000	0,000	0,002	0,008	0,017		1,101	1,101	19_89	19_89
772	773			H																														
773	774			H																														
774	775			H																														
775	776			H																														
776	777			H																														
777	778			H																														
778	779			H																														
779	780			H																														
780	781			H																														
781	782			H																														
782	783			H																														
783	784			H																														
784	785			H																														
785	786			H																														
786	787			H																														
787	788			H																														
788	789			H																														
789	792			H																														
790	791		S									0,001																					19_89	19_89
791	792			H																														
792	795			H																														
793	794		S									0,001																					19_89	19_89
794	795			H																														
795	798			H																														
796	797		S									0,001																					19_89	19_89
797	798			H																														
798	847			H																														
799	801	L			C	0,180	2408	1302	0,0999	0,620	3,00	0,008	0,310	100,0	0,0	0,0	0,0	0,0	0,310	0,000	0,0	0,310	100,0	0,000	0,000	0,000	0,000	0,000	0,000		0,310	0,310	19_90	19_90
800	801	L			D	0,140	2408	1302	0,0999	0,720	2,31	0,055	2,122	81,4	18,5	0,0	0,0	0,1	2,148	0,027	1,2	1,728	80,4	0,393	0,000	0,000	0,001	0,017	0,027		2,148	2,148	19_89	19_89
801	802			H																														
802	803			H																														
803	804			H																														
804	805			H																														
805	806			H																														
806	807			H																														
807	808			H																														
808	809			H																														
809	810			H																														
810	811			H																														
811	819			H																														
812	814	L			C	0,180	2341	1246	0,1303	0,620	3,00	0,003	0,099	100,0	0,0	0,0	0,0	0,0	0,099	0,000	0,0	0,099	100,0	0,000	0,000	0,000	0,000	0,000	0,000		0,099	0,099	19_90	19_90
813	814	L			D	0,140	2341	1246	0,1303	0,714	2,38	0,032	1,223	87,8	12,1	0,0	0,0	0,0	1,242	0,019	1,5	1,074	86,5	0,148	0,000	0,000	0,000	0,015	0,019		1,242	1,242	19_90	19_89
814	815			H																														

WALD + CORBE
BERATENDE INGENIEURE

Anlage A.2.2: FGM Struktur/ Teilgebietskenngrößen - FGU Harmersbach

Kn.	next	Knotentyp			Bodentyp	ganz ohne Stadtflächen													mit Stadtflächen (ohne im FGM getr. erf. Beb)										CAD-Beb.	*.sta-Beb.	CAD-ges.	Aufgeteilte Fläche	KOSTRA-Raster	KOSTRA-Raster
Nr.	Nr.	Land	Stadt	Hilfs.		P1	L	L_C	I_G	c	$A_{V,Land}$	Q_{Bas}	A_E	Wald	Wiese	Acker	Reben	Wasser	A_E	Beb. inkl. Weg	Beb. inkl. Weg	Wald	Wald	Wiese	Acker	Reben	Wasse	Weg	$A_{E,Beb}$ inkl. Weg	$A_{E,Beb}$	$A_{E,ges}$			
[-]	[-]	[-]	[-]	[-]	[-]	[-]	[m]	[m]	[-]	[-]	[mm]	[m^3/s]	[km^2]	[%]	[%]	[%]	[%]	[%]	[km^2]	[km^2]	[%]	[km^2]	[%]	[km^2]	[km^2]	[km^2]	[km^2]	[km^2]	[km^2]	[km^2]	[km^2]	[km^2]			
815	816			H																														
816	817			H																														
817	818			H																														
818	819			H																														
819	820			H																														
820	821			H																														
821	822			H																														
822	823			H																														
823	824			H																														
824	825			H																														
825	826			H																														
826	827			H																														
827	828			H																														
828	829			H																														
829	842			H																														
830	832	L			B	0,225	1744	938	0,0808	0,610	4,07	0,001	0,018	13,8	83,3	1,3	0,0	1,7	0,021	0,003	15,0	0,002	11,7	0,015	0,000	0,000	0,000	0,001	0,003		0,021	0,021	19_89	19_89
831	832	L			D	0,140	1744	938	0,0808	0,744	2,11	0,022	0,812	61,3	38,3	0,1	0,0	0,3	0,858	0,047	5,5	0,497	57,9	0,311	0,001	0,000	0,002	0,015	0,047		0,858	0,858	19_89	19_89
832	833			H																														
833	834			H																														
834	835			H																														
835	836			H																														
836	837			H																														
837	838			H																														
838	839			H																														
839	840			H																														
840	841			H																														
841	842			H																														
842	843			H																														
843	844			H																														
844	845			H																														
845	846			H																														
846	847			H																														
847	848			H																														
848	849			H																														
849	850			H																														
850	851			H																														
851	852			H																														
852	866			H																														
853	856	L			C	0,180	2368	1448	0,1225	0,620	3,00	0,013	0,509	100,0	0,0	0,0	0,0	0,0	0,509	0,000	0,1	0,509	99,9	0,000	0,000	0,000	0,000	0,000	0,000		0,509	0,509	19_89	19_89
854	856	L			D	0,140	2368	1448	0,1225	0,750	2,02	0,012	0,472	51,9	47,7	0,3	0,0	0,0	0,484	0,012	2,5	0,245	50,6	0,225	0,002	0,000	0,000	0,009	0,012		0,484	0,484	19_89	19_89
855	856			H																														
856	857			H																														
857	861			H																														
858	859		S									0,001																					19_89	19_89
859	860			H																														
860	861			H																														
861	862			H																														
862	863			H																														
863	864			H																														
864	865			H																														
865	866			H																														
866	867			H																														
867	868			H																														
868	869			H																														
869	870			H																														
870	871			H																														
871	872			H																														
872	873			H																														
873	874			H																														
874	875			H																														
875	876			H																														
876	889			H																														
877	879	L			B	0,225	342,8	171	0,2656	0,611	4,00	0,001	0,012	0,0	100,0	0,0	0,0	0,0	0,013	0,001	9,1	0,000	0,0	0,012	0,000	0,000	0,000	0,000	0,001		0,013	0,013	19_89	19_89
878	879	L			D	0,140	342,8	171	0,2656	0,800	1,50	0,001	0,015	0,0	100,0	0,0	0,0	0,0	0,015	0,000	0,0	0,000	0,0	0,015	0,000	0,000	0,000	0,000	0,000		0,015	0,015	19_89	19_89
879	880			H																														
880	881			H																														
881	882			H																														
882	883			H																														
883	884			H																														
884	889			H																														
885	887	L			B	0,225	391,7	67,4	0,3037	0,616	4,06	0,001	0,016	13,4	84,0	0,9	0,0	1,8	0,020	0,004	20,1	0,002	10,7	0,013	0,000	0,000	0,000	0,001	0,004		0,020	0,020	19_89	19_89
886	887	L			D	0,140	391,7	67,4	0,3037	0,804	1,52	0,001	0,020	2,4	97,3	0,0	0,0	0,3	0,021	0,002	9,0	0,000	2,2	0,019	0,000	0,000	0,000	0,001	0,002		0,021	0,021	19_89	19_89
887	888			H																														
888	890			H																														

WALD + CORBE
BERATENDE INGENIEURE

Anlage A.2.2: FGM Struktur/ Teilgebietskenngrößen - FGU Harmersbach

Kn.	next	Knotentyp			Bodentyp	ganz ohne Stadtflächen													mit Stadtflächen (ohne im FGM getr. erf. Beb)										CAD-Beb.	*.sta-Beb.	CAD-ges.	Aufgeteilte Fläche	KOSTRA-Raster	KOSTRA-Raster
Nr.	Nr.	Land	Stadt	Hilfs.		P1	L	L_C	I_G	c	$A_{V,Land}$	Q_{Bas}	A_E	Wald	Wiese	Acker	Reben	Wasser	A_E	Beb. inkl. Weg	Beb. inkl. Weg	Wald	Wald	Wiese	Acker	Reben	Wasse	Weg	$A_{E,Beb}$ inkl. Weg	$A_{E,Beb}$	$A_{E,ges}$			
[-]	[-]	[-]	[-]	[-]	[-]	[-]	[m]	[m]	[-]	[-]	[mm]	[m^3/s]	[km^2]	[%]	[%]	[%]	[%]	[%]	[km^2]	[km^2]	[%]	[km^2]	[%]	[km^2]	[km^2]	[km^2]	[km^2]	[km^2]	[km^2]	[km^2]	[km^2]			
889	890			H																													
890	893			H																													
891	892		S									0,001																				19_89	19_89
892	893			H																													
893	894			H																													
894	897			H																													
895	896		S									0,001																				19_89	19_89
896	897			H																													
897	898			H																													
898	899			H																													
899	913			H																													
900	901		S									0,001																				19_89	19_89
901	905			H																													
902	903	L			D	0,140	665,8	334	0,2224	0,800	1,53	0,005	0,172	3,0	97,0	0,0	0,0	0,0	0,180	0,008	4,5	0,005	2,8	0,167	0,000	0,000	0,000	0,003	0,008		0,180	0,180	19_89	19_89
903	904			H																													
904	905			H																													
905	906			H																													
906	909			H																													
907	908		S									0,001																				19_89	19_89
908	909			H																													
909	910			H																													
910	981			H																													
911	912		S									0,001																				19_89	19_89
912	913			H																													
913	914			H																													
914	915			H																													
915	916			H																													
916	917			H																													
917	918			H																													
918	919			H																													
919	920			H																													
920	921			H																													
921	936			H																													
922	926	L			B	0,225	2433	1346	0,1343	0,614	3,94	0,001	0,018	2,1	96,0	0,0	0,0	1,9	0,019	0,001	7,5	0,000	2,0	0,017	0,000	0,000	0,000	0,000	0,001		0,019	0,019	19_89	19_89
923	926	L			C	0,180	2433	1346	0,1343	0,620	3,00	0,008	0,324	100,0	0,0	0,0	0,0	0,0	0,324	0,000	0,1	0,324	99,9	0,000	0,000	0,000	0,000	0,000	0,000		0,324	0,324	19_89	19_89
924	926	L			D	0,140	2433	1346	0,1343	0,753	1,99	0,012	0,464	49,8	49,8	0,0	0,0	0,3	0,481	0,016	3,4	0,231	48,1	0,231	0,000	0,000	0,002	0,006	0,016		0,481	0,481	19_89	19_89
925	926			H																													
926	927			H																													
927	928			H																													
928	929			H																													
929	930			H																													
930	931			H																													
931	932			H																													
932	933			H																													
933	934			H																													
934	935			H																													
935	936			H																													
936	937			H																													
937	938			H																													
938	941			H																													
939	940		S									0,001																				19_89	19_89
940	941			H																													
941	942			H																													
942	943			H																													
943	944			H																													
944	945			H																													
945	946			H																													
946	959			H																													
947	948	L			D	0,140	476	195	0,2966	0,804	1,50	0,001	0,045	0,0	98,2	1,8	0,0	0,0	0,048	0,002	5,2	0,000	0,0	0,044	0,001	0,000	0,000	0,002	0,002		0,048	0,048	19_89	19_89
948	949			H																													
949	950			H																													
950	951			H																													
951	982			H																													
952	954	L			B	0,225	423,1	207	0,1901	0,633	3,83	0,001	0,029	0,0	95,6	0,0	0,0	4,4	0,033	0,004	13,3	0,000	0,0	0,027	0,000	0,000	0,001	0,001	0,004		0,033	0,033	19_89	19_89
953	954	L			D	0,140	423,1	207	0,1901	0,800	1,50	0,001	0,002	0,0	100,0	0,0	0,0	0,0	0,002	0,000	0,0	0,000	0,0	0,002	0,000	0,000	0,000	0,000	0,000		0,002	0,002	19_89	19_89
954	955			H																													
955	956			H																													
956	957			H																													
957	958			H																													
958	988			H																													
959	960			H																													
960	961			H																													
961	962			H																													
962	963			H																													

Anlage A.2.2: FGM Struktur/ Teilgebietskenngrößen - FGU Harmersbach

Kn.	next	Knotentyp			Bodentyp	ganz ohne Stadtflächen													mit Stadtflächen (ohne im FGM getr. erf. Beb)									CAD-Beb.	*.sta-Beb.	CAD-ges.	Aufgeteilte Fläche	KOSTRA-Raster	KOSTRA-Raster
Nr.	Nr.	Land	Stadt	Hilfs.		P1	L	L_C	I_G	c	$A_{V,Land}$	Q_{Bas}	A_E	Wald	Wiese	Acker	Reben	Wasser	A_E	Beb. inkl. Weg	Beb. inkl. Weg	Wald	Wald	Wiese	Acker	Reben	Wasse	Weg	$A_{E,Beb}$ inkl. Weg	$A_{E,Beb}$	$A_{E,ges}$			
[-]	[-]	[-]	[-]	[-]	[-]	[-]	[m]	[m]	[-]	[-]	[mm]	[m^3/s]	[km^2]	[%]	[%]	[%]	[%]	[%]	[km^2]	[km^2]	[%]	[km^2]	[%]	[km^2]	[km^2]	[km^2]	[km^2]	[km^2]	[km^2]	[km^2]	[km^2]			
963	964			H																													
964	979			H																													
965	969	L			B	0,225	1599	951	0,1242	0,594	4,14	0,001	0,027	21,0	77,3	0,0	0,0	1,8	0,030	0,003	9,9	0,006	18,9	0,021	0,000	0,000	0,000	0,002	0,003		0,030	0,030	19_89	19_89
966	969	L			C	0,180	1599	951	0,1242	0,667	3,00	0,001	0,000	100,0	0,0	0,0	0,0	0,0	0,000	0,000	41,0	0,000	59,0	0,000	0,000	0,000	0,000	0,000	0,000		0,000	0,000	19_89	19_89
967	969	L			D	0,140	1599	951	0,1242	0,786	1,72	0,011	0,394	21,8	68,6	9,4	0,0	0,1	0,412	0,018	4,4	0,086	20,9	0,270	0,037	0,000	0,001	0,011	0,018		0,412	0,412	19_89	19_89
968	969			H																													
969	970			H																													
970	971			H																													
971	972			H																													
972	973			H																													
973	974			H																													
974	975			H																													
975	976			H																													
976	977			H																													
977	978			H																													
978	979			H																													
979	980			H																													
980	981			H																													
981	982			H																													
982	983			H																													
983	986			H																													
984	985		S									0,001																				19_89	19_89
985	986			H																													
986	987			H																													
987	988			H																													
988	989			H																													
989	1002			H																													
990	992	L			D	0,140	260,5	96,6	0,4195	0,803	1,50	0,001	0,036	0,0	99,4	0,6	0,0	0,0	0,037	0,002	4,1	0,000	0,0	0,036	0,000	0,000	0,000	0,002	0,002		0,037	0,037	19_89	19_89
991	992			H																													
992	993			H																													
993	994			H																													
994	995			H																													
995	996			H																													
996	997			H																													
997	998			H																													
998	999			H																													
999	1000			H																													
1000	1001			H																													
1001	1002			H																													
1002	1003			H																													
1003	1004			H																													
1004	1005			H																													
1005	1006			H																													
1006	1007			H																													
1007	1020			H																													
1008	1014	L			B	0,225	744,7	380	0,203	0,581	4,31	0,001	0,026	30,8	69,2	0,0	0,0	0,0	0,030	0,004	13,7	0,008	26,5	0,018	0,000	0,000	0,000	0,001	0,004		0,030	0,030	19_89	19_89
1009	1014	L			D	0,140	744,7	380	0,203	0,794	1,62	0,002	0,094	11,9	79,1	9,0	0,0	0,0	0,097	0,003	3,0	0,011	11,5	0,074	0,008	0,000	0,000	0,001	0,003		0,097	0,097	19_89	19_89
1010	1012	L			B	0,225	897,2	589	0,1025	0,577	4,30	0,002	0,076	33,1	66,0	0,0	0,0	0,8	0,085	0,009	10,2	0,025	29,8	0,050	0,000	0,000	0,001	0,002	0,009		0,085	0,085	19_89	19_89
1011	1012	L			D	0,140	897,2	589	0,1025	0,827	1,40	0,001	0,040	0,0	66,3	27,1	0,0	6,5	0,041	0,001	1,3	0,000	0,0	0,027	0,011	0,000	0,003	0,000	0,001		0,041	0,041	19_89	19_89
1012	1013			H																													
1013	1046			H																													
1014	1015			H																													
1015	1016			H																													
1016	1017			H																													
1017	1018			H																													
1018	1019			H																													
1019	1020			H																													
1020	1021			H																													
1021	1022			H																													
1022	1025			H																													
1023	1024		S									0,001																				19_89	19_89
1024	1025			H																													
1025	1028			H																													
1026	1027		S									0,001																				19_89	19_89
1027	1029			H																													
1028	1029			H																													
1029	1030			H																													
1030	1043			H																													
1031	1033	L			D	0,140	275	119	0,2484	0,807	1,50	0,002	0,065	0,0	100,0	0,0	0,0	0,0	0,073	0,009	11,9	0,000	0,0	0,065	0,000	0,000	0,000	0,002	0,009		0,073	0,073	19_89	19_89
1032	1033			H																													
1033	1034			H																													
1034	1035			H																													
1035	1036			H																													
1036	1037			H																													

WALD + CORBE
BERATENDE INGENIEURE

Anlage A.2.2: FGM Struktur/ Teilgebietskenngrößen - FGU Harmersbach

Kn.	next	Knotentyp			Bodentyp	ganz ohne Stadtflächen													mit Stadtflächen (ohne im FGM getr. erf. Beb)										CAD-Beb.	*.sta-Beb.	CAD-ges.	Aufgeteilte Fläche	KOSTRA-Raster	KOSTRA-Raster
Nr.	Nr.	Land	Stadt	Hilfs.		P1	L	L_C	I_G	c	$A_{V,Land}$	Q_{Bas}	A_E	Wald	Wiese	Acker	Reben	Wasser	A_E	Beb. inkl. Weg	Beb. inkl. Weg	Wald	Wald	Wiese	Acker	Reben	Wasse	Weg	$A_{E,Beb}$ inkl. Weg	$A_{E,Beb}$	$A_{E,ges}$			
[-]	[-]	[-]	[-]	[-]	[-]	[-]	[m]	[m]	[-]	[-]	[mm]	[m^3/s]	[km^2]	[%]	[%]	[%]	[%]	[%]	[km^2]	[km^2]	[%]	[km^2]	[%]	[km^2]	[km^2]	[km^2]	[km^2]	[km^2]	[km^2]	[km^2]	[km^2]			
1037	1038			H																													
1038	1039			H																													
1039	1040			H																													
1040	1041			H																													
1041	1042			H																													
1042	1043			H																													
1043	1044			H																													
1044	1045			H																													
1045	1046			H																													
1046	1047			H																													
1047	1048			H																													
1048	1061			H																													
1049	1051	L			B	0,225	683,7	332	0,2993	0,493	4,89	0,001	0,032	89,6	10,4	0,0	0,0	0,0	0,032	0,000	0,0	0,029	89,6	0,003	0,000	0,000	0,000	0,000	0,000		0,032	0,032	19_89	19_89
1050	1051	L			D	0,140	683,7	332	0,2993	0,771	1,79	0,002	0,087	28,8	70,8	0,3	0,0	0,0	0,087	0,000	0,0	0,025	28,8	0,062	0,000	0,000	0,000	0,000	0,000		0,087	0,087	19_89	19_89
1051	1052			H																													
1052	1053			H																													
1053	1054			H																													
1054	1055			H																													
1055	1056			H																													
1056	1057			H																													
1057	1058			H																													
1058	1059			H																													
1059	1060			H																													
1060	1061			H																													
1061	1062			H																													
1062	1065			H																													
1063	1064		S									0,001																				19_89	19_89
1064	1065			H																													
1065	1066			H																													
1066	1078			H																													
1067	1068		S									0,001																				19_89	19_89
1068	1069			H																													
1069	1078			H																													
1070	1071		S									0,001																				19_89	19_89
1071	1072			H																													
1072	1073			H																													
1073	1083			H																													
1074	1075		S									0,001																				19_89	19_89
1075	1076			H																													
1076	1077			H																													
1077	1086			H																													
1078	1079			H																													
1079	1080			H																													
1080	1081			H																													
1081	1082			H																													
1082	1083			H																													
1083	1084			H																													
1084	1085			H																													
1085	1086			H																													
1086	1087			H																													
1087	1088			H																													
1088	1101			H																													
1089	1091	L			D	0,140	474,6	177	0,1743	0,813	1,50	0,003	0,099	0,0	79,3	20,7	0,0	0,0	0,104	0,005	5,0	0,000	0,0	0,078	0,020	0,000	0,000	0,005		0,005		0,104	0,104	19_89	19_89
1090	1091			H																													
1091	1092			H																													
1092	1093			H																													
1093	1094			H																													
1094	1101			H																													
1095	1097	L			B	0,225	795	553	0,1071	0,489	4,93	0,002	0,089	94,2	4,9	0,5	0,0	0,4	0,089	0,000	0,2	0,083	94,0	0,004	0,000	0,000	0,000	0,000	0,000		0,089	0,089	19_89	19_89
1096	1097	L			D	0,140	795	553	0,1071	0,781	1,76	0,001	0,050	36,9	56,2	0,0	0,0	7,0	0,054	0,003	6,4	0,019	34,5	0,028	0,000	0,000	0,003	0,000	0,003		0,054	0,054	19_89	19_89
1097	1098			H																													
1098	1099			H																													
1099	1100			H																													
1100	1107			H																													
1101	1102			H																													
1102	1103			H																													
1103	1104			H																													
1104	1105			H																													
1105	1106			H																													
1106	1107			H																													
1107	1108			H																													
1108	1109			H																													
1109	1110			H																													
1110	1111			H																													

Anlage A.2.2: FGM Struktur/ Teilgebietskenngrößen - FGU Harmersbach

Kn.	next	Knotentyp			Bodentyp	ganz ohne Stadtflächen													mit Stadtflächen (ohne im FGM getr. erf. Beb)									CAD-Beb.	*.sta-Beb.	CAD-ges.	Aufgeteilte Fläche	KOSTRA-Raster	KOSTRA-Raster
Nr.	Nr.	Land	Stadt	Hilfs.		P1	L	L_C	I_G	c	$A_{V,Land}$	Q_{Bas}	A_E	Wald	Wiese	Acker	Reben	Wasser	A_E	Beb. inkl. Weg	Beb. inkl. Weg	Wald	Wald	Wiese	Acker	Reben	Wasse	Weg	$A_{E,Beb}$ inkl. Weg	$A_{E,Beb}$	$A_{E,ges}$			
[-]	[-]	[-]	[-]	[-]	[-]	[-]	[m]	[m]	[-]	[-]	[mm]	[m^3/s]	[km^2]	[%]	[%]	[%]	[%]	[%]	[km^2]	[km^2]	[%]	[km^2]	[%]	[km^2]	[km^2]	[km^2]	[km^2]	[km^2]	[km^2]	[km^2]	[km^2]			
1111	1209			H																													
1112	1113		S									0,001																				19_89	19_89
1113	1197			H																													
1114	1115		S									0,001																				19_89	19_89
1115	1199			H																													
1116	1117		S									0,001																				19_89	19_89
1117	1200			H																													
1118	1119		S									0,001																				19_89	19_89
1119	1201			H																													
1120	1121		S									0,001																				19_89	19_89
1121	1203			H																													
1122	1123			H																													
1123	1124			H																													
1124	1125			H																													
1125	1126			H																													
1126	1127			H																													
1127	1128			H																													
1128	1129			H																													
1129	1130			H																													
1130	1131			H																													
1131	1139			H																													
1132	1134	L			C	0,180	2746	1607	0,1017	0,620	3,00	0,007	0,275	100,0	0,0	0,0	0,0	0,0	0,275	0,000	0,0	0,275	100,0	0,000	0,000	0,000	0,000	0,000	0,000		0,275	0,275	19_90	19_90
1133	1134	L			D	0,140	2746	1607	0,1017	0,724	2,28	0,051	1,967	78,0	21,8	0,1	0,0	0,1	2,005	0,037	1,9	1,535	76,6	0,429	0,001	0,000	0,002	0,020	0,037		2,005	2,005	19_90	19_90
1134	1135			H																													
1135	1136			H																													
1136	1137			H																													
1137	1138			H																													
1138	1139			H																													
1139	1140			H																													
1140	1141			H																													
1141	1142			H																													
1142	1143			H																													
1143	1144			H																													
1144	1152			H																													
1145	1147	L			C	0,180	2756	1587	0,1203	0,621	3,00	0,008	0,327	100,0	0,0	0,0	0,0	0,0	0,329	0,002	0,5	0,327	99,5	0,000	0,000	0,000	0,000	0,000	0,002		0,329	0,329	19_90	19_90
1146	1147	L			D	0,140	2756	1587	0,1203	0,712	2,39	0,055	2,107	88,9	10,7	0,3	0,0	0,1	2,128	0,021	1,0	1,874	88,0	0,226	0,006	0,000	0,002	0,014	0,021		2,128	2,128	19_90	19_90
1147	1148			H																													
1148	1149			H																													
1149	1150			H																													
1150	1151			H																													
1151	1152			H																													
1152	1153			H																													
1153	1154			H																													
1154	1155			H																													
1155	1156			H																													
1156	1157			H																													
1157	1164			H																													
1158	1159	L			D	0,140	2164	697	0,1167	0,742	2,11	0,036	1,386	61,1	36,2	2,6	0,0	0,1	1,423	0,037	2,6	0,847	59,5	0,501	0,036	0,000	0,002	0,022	0,037		1,423	1,423	19_90	19_90
1159	1160			H																													
1160	1161			H																													
1161	1162			H																													
1162	1163			H																													
1163	1164			H																													
1164	1165			H																													
1165	1166			H																													
1166	1167			H																													
1167	1168			H																													
1168	1169			H																													
1169	1176			H																													
1170	1171	L			D	0,140	2069	1163	0,0974	0,718	2,33	0,025	0,978	83,0	16,9	0,1	0,0	0,0	0,995	0,016	1,7	0,812	81,6	0,165	0,001	0,000	0,000	0,010	0,016		0,995	0,995	19_90	19_89
1171	1172			H																													
1172	1173			H																													
1173	1174			H																													
1174	1175			H																													
1175	1176			H																													
1176	1177			H																													
1177	1178			H																													
1178	1183			H																													
1179	1180	L			D	0,140	1067	340	0,1235	0,799	1,63	0,009	0,310	13,8	75,2	10,5	0,0	0,5	0,347	0,036	10,5	0,043	12,4	0,233	0,033	0,000	0,002	0,013	0,036		0,347	0,347	19_90	19_89
1180	1181			H																													
1181	1182			H																													
1182	1183			H																													
1183	1184			H																													
1184	1185			H																													

WALD + CORBE
BERATENDE INGENIEURE

Anlage A.2.2: FGM Struktur/ Teilgebietskenngrößen - FGU Harmersbach

Kn.	next	Knotentyp			Bodentyp	ganz ohne Stadtflächen													mit Stadtflächen (ohne im FGM getr. erf. Beb)										CAD-Beb.	*.sta-Beb.	CAD-ges.	Aufgeteilte Fläche	KOSTRA-Raster	KOSTRA-Raster
Nr.	Nr.	Land	Stadt	Hilfs.		P1	L	L_C	I_G	c	$A_{V,Land}$	Q_{Bas}	A_E	Wald	Wiese	Acker	Reben	Wasser	A_E	Beb. inkl. Weg	Beb. inkl. Weg	Wald	Wald	Wiese	Acker	Reben	Wasse	Weg	$A_{E,Beb}$ inkl. Weg	$A_{E,Beb}$	$A_{E,ges}$			
[-]	[-]	[-]	[-]	[-]	[-]	[-]	[m]	[m]	[-]	[-]	[mm]	[m^3/s]	[km^2]	[%]	[%]	[%]	[%]	[%]	[km^2]	[km^2]	[%]	[km^2]	[%]	[km^2]	[km^2]	[km^2]	[km^2]	[km^2]	[km^2]	[km^2]	[km^2]			
1185	1186			H																													
1186	1187			H																													
1187	1188			H																													
1188	1194			H																													
1189	1190	L			D	0,140	382,1	145	0,2211	0,812	1,51	0,004	0,137	1,1	83,5	15,0	0,0	0,4	0,148	0,011	7,5	0,001	1,0	0,114	0,021	0,000	0,001	0,005	0,011		0,148	0,148	19_89	19_90
1190	1191			H																													
1191	1192			H																													
1192	1193			H																													
1193	1194			H																													
1194	1195			H																													
1195	1196			H																													
1196	1197			H																													
1197	1198			H																													
1198	1199			H																													
1199	1200			H																													
1200	1201			H																													
1201	1202			H																													
1202	1203			H																													
1203	1204			H																													
1204	1205			H																													
1205	1206			H																													
1206	1207			H																													
1207	1208			H																													
1208	1209			H																													
1209	1210			H																													
1210	1211			H																													
1211	1214			H																													
1212	1213		S									0,001																				19_89	19_89
1213	1214			H																													
1214	1217			H																													
1215	1216		S									0,001																				19_89	19_89
1216	1217			H																													
1217	1218			H																													
1218	1219			H																													
1219	1234			H																													
1220	1224	L			B	0,225	2860	1464	0,1094	0,562	4,39	0,003	0,111	42,2	56,9	0,0	0,0	0,9	0,120	0,008	6,9	0,047	39,3	0,063	0,000	0,000	0,001	0,002	0,008		0,120	0,120	19_89	19_89
1221	1224	L			C	0,180	2860	1464	0,1094	0,621	3,00	0,010	0,372	100,0	0,0	0,0	0,0	0,0	0,375	0,003	0,8	0,372	99,2	0,000	0,000	0,000	0,000	0,003	0,003		0,375	0,375	19_89	19_89
1222	1224	L			D	0,140	2860	1464	0,1094	0,714	2,37	0,035	1,368	86,9	12,7	0,3	0,0	0,2	1,375	0,006	0,5	1,189	86,5	0,173	0,004	0,000	0,003	0,006	0,006		1,375	1,375	19_89	19_89
1223	1224			H																													
1224	1225			H																													
1225	1226			H																													
1226	1227			H																													
1227	1228			H																													
1228	1229			H																													
1229	1230			H																													
1230	1231			H																													
1231	1232			H																													
1232	1233			H																													
1233	1234			H																													
1234	1235			H																													
1235	1236			H																													
1236	1237			H																													
1237	1238			H																													
1238	1239			H																													
1239	1252			H																													
1240	1242	L			D	0,140	1755	812	0,1047	0,718	2,32	0,024	0,936	82,1	17,9	0,0	0,0	0,0	0,942	0,006	0,6	0,769	81,6	0,168	0,000	0,000	0,000	0,001	0,006		0,942	0,942	19_89	19_89
1241	1242			H																													
1242	1243			H																													
1243	1244			H																													
1244	1245			H																													
1245	1246			H																													
1246	1247			H																													
1247	1248			H																													
1248	1249			H																													
1249	1250			H																													
1250	1251			H																													
1251	1252			H																													
1252	1253			H																													
1253	1254			H																													
1254	1255			H																													
1255	1256			H																													
1256	1257			H																													
1257	1265			H																													
1258	1260	L			B	0,225	1422	599	0,0382	0,615	4,02	0,007	0,220	14,8	82,0	0,0	0,0	3,2	0,264	0,044	16,6	0,032	12,3	0,181	0,000	0,000	0,007	0,012	0,044		0,264	0,264	19_90	19_89

WALD + CORBE
BERATENDE INGENIEURE

Anlage A.2.2: FGM Struktur/ Teilgebietskenngrößen - FGU Harmersbach

Kn.	next	Knotentyp			Bodentyp	ganz ohne Stadtflächen													mit Stadtflächen (ohne im FGM getr. erf. Beb)									CAD-Beb.	*.sta-Beb.	CAD-ges.	Aufgeteilte Fläche	KOSTRA-Raster	KOSTRA-Raster
Nr.	Nr.	Land	Stadt	Hilfs.		P1	L	L_C	I_G	c	$A_{V,Land}$	Q_{Bas}	A_E	Wald	Wiese	Acker	Reben	Wasser	A_E	Beb. inkl. Weg	Beb. inkl. Weg	Wald	Wald	Wiese	Acker	Reben	Wasse	Weg	$A_{E,Beb}$ inkl. Weg	$A_{E,Beb}$	$A_{E,ges}$			
[-]	[-]	[-]	[-]	[-]	[-]	[-]	[m]	[m]	[-]	[-]	[mm]	[m^3/s]	[km^2]	[%]	[%]	[%]	[%]	[%]	[km^2]	[km^2]	[%]	[km^2]	[%]	[km^2]	[km^2]	[km^2]	[km^2]	[km^2]	[km^2]	[km^2]	[km^2]			
1259	1260	L			D	0,140	1422	599	0,0382	0,792	1,69	0,012	0,448	20,9	63,1	14,8	0,0	1,2	0,469	0,021	4,5	0,094	20,0	0,283	0,066	0,000	0,005	0,013	0,021		0,469	0,469	19_90	19_89
1260	1261			H																													
1261	1262			H																													
1262	1263			H																													
1263	1264			H																													
1264	1265			H																													
1265	1266			H																													
1266	1267			H																													
1267	1268			H																													
1268	1269			H																													
1269	1270			H																													
1270	1279			H																													
1271	1273	L			B	0,225	2733	1363	0,0932	0,635	4,01	0,004	0,141	4,0	64,5	30,7	0,0	0,9	0,149	0,008	5,2	0,006	3,8	0,091	0,043	0,000	0,001	0,004	0,008		0,149	0,149	19_90	19_90
1272	1273	L			D	0,140	2733	1363	0,0932	0,738	2,17	0,042	1,589	67,0	25,8	7,1	0,0	0,1	1,623	0,034	2,1	1,064	65,6	0,411	0,113	0,000	0,001	0,011	0,034		1,623	1,623	19_90	19_90
1273	1274			H																													
1274	1275			H																													
1275	1276			H																													
1276	1277			H																													
1277	1278			H																													
1278	1279			H																													
1279	1280			H																													
1280	1281			H																													
1281	1282			H																													
1282	1283			H																													
1283	1284			H																													
1284	1292			H																													
1285	1287	L			B	0,225	892,2	461	0,1818	0,536	4,83	0,001	0,009	82,6	8,3	9,1	0,0	0,0	0,011	0,002	18,0	0,008	67,7	0,001	0,001	0,000	0,000	0,000	0,002		0,011	0,011	19_90	19_90
1286	1287	L			D	0,140	892,2	461	0,1818	0,715	2,37	0,008	0,296	86,6	13,4	0,0	0,0	0,0	0,300	0,005	1,6	0,256	85,3	0,039	0,000	0,000	0,000	0,004	0,005		0,300	0,300	19_90	19_89
1287	1288			H																													
1288	1289			H																													
1289	1290			H																													
1290	1291			H																													
1291	1292			H																													
1292	1293			H																													
1293	1294			H																													
1294	1295			H																													
1295	1296			H																													
1296	1297			H																													
1297	1305			H																													
1298	1300	L			B	0,225	1721	901	0,0672	0,659	4,02	0,023	0,781	6,9	42,1	50,0	0,0	1,1	0,885	0,104	11,7	0,054	6,1	0,328	0,390	0,000	0,009	0,025	0,104		0,885	0,885	19_90	19_90
1299	1300	L			D	0,140	1721	901	0,0672	0,765	2,03	0,012	0,458	52,8	14,5	32,7	0,0	0,0	0,464	0,006	1,3	0,242	52,1	0,066	0,150	0,000	0,000	0,004	0,006		0,464	0,464	19_90	19_90
1300	1301			H																													
1301	1302			H																													
1302	1303			H																													
1303	1304			H																													
1304	1305			H																													
1305	1306			H																													
1306	1307			H																													
1307	1308			H																													
1308	1309			H																													
1309	1310			H																													
1310	1350			H																													
1311	1313	L			C	0,180	1789	1245	0,1124	0,620	3,00	0,002	0,066	100,0	0,0	0,0	0,0	0,0	0,066	0,000	0,0	0,066	100,0	0,000	0,000	0,000	0,000	0,000	0,000		0,066	0,066	19_90	19_90
1312	1313	L			D	0,140	1789	1245	0,1124	0,707	2,44	0,034	1,301	94,5	5,0	0,4	0,0	0,1	1,319	0,018	1,4	1,230	93,2	0,065	0,005	0,000	0,002	0,013	0,018		1,319	1,319	19_90	19_90
1313	1314			H																													
1314	1315			H																													
1315	1316			H																													
1316	1317			H																													
1317	1318			H																													
1318	1319			H																													
1319	1320			H																													
1320	1321			H																													
1321	1322			H																													
1322	1323			H																													
1323	1331			H																													
1324	1326	L			C	0,180	1682	1018	0,2163	0,620	3,00	0,005	0,203	100,0	0,0	0,0	0,0	0,0	0,203	0,000	0,0	0,203	100,0	0,000	0,000	0,000	0,000	0,000	0,000		0,203	0,203	19_90	19_90
1325	1326	L			D	0,140	1682	1018	0,2163	0,702	2,50	0,015	0,592	99,8	0,1	0,1	0,0	0,0	0,600	0,008	1,3	0,591	98,5	0,001	0,000	0,000	0,000	0,007	0,008		0,600	0,600	19_90	19_90
1326	1327			H																													
1327	1328			H																													
1328	1329			H																													
1329	1330			H																													
1330	1331			H																													
1331	1332			H																													
1332	1333			H																													

WALD + CORBE
BERATENDE INGENIEURE

Anlage A.2.2: FGM Struktur/ Teilgebietskenngrößen - FGU Harmersbach

Kn.	next	Knotentyp			Bodentyp	ganz ohne Stadtflächen													mit Stadtflächen (ohne im FGM getr. erf. Beb)										CAD-Beb.	*.sta-Beb.	CAD-ges.	Aufgeteilte Fläche	KOSTRA-Raster	KOSTRA-Raster
Nr.	Nr.	Land	Stadt	Hilfs.		P1	L	L_C	I_G	c	$A_{V,Land}$	Q_{Bas}	A_E	Wald	Wiese	Acker	Reben	Wasser	A_E	Beb. inkl. Weg	Beb. inkl. Weg	Wald	Wald	Wiese	Acker	Reben	Wasse	Weg	$A_{E,Beb}$ inkl. Weg	$A_{E,Beb}$	$A_{E,ges}$			
[-]	[-]	[-]	[-]	[-]	[-]	[-]	[m]	[m]	[-]	[-]	[mm]	[m³/s]	[km²]	[%]	[%]	[%]	[%]	[%]	[km²]	[km²]	[%]	[km²]	[%]	[km²]	[km²]	[km²]	[km²]	[km²]	[km²]	[km²]	[km²]			
1333	1334			H																														
1334	1335			H																														
1335	1336			H																														
1336	1344			H																														
1337	1339	L			B	0,225	3035	1806	0,0731	0,660	3,97	0,007	0,228	0,7	58,9	39,4	0,0	1,0	0,271	0,044	16,1	0,002	0,6	0,134	0,090	0,000	0,002	0,011	0,044		0,271	0,271	19_90	18_90
1338	1339	L			D	0,140	3035	1806	0,0731	0,767	1,96	0,023	0,869	46,3	34,6	18,8	0,0	0,3	0,914	0,045	4,9	0,402	44,0	0,301	0,163	0,000	0,003	0,024	0,045		0,914	0,914	19_90	19_90
1339	1340			H																														
1340	1341			H																														
1341	1342			H																														
1342	1343			H																														
1343	1344			H																														
1344	1345			H																														
1345	1346			H																														
1346	1347			H																														
1347	1348			H																														
1348	1349			H																														
1349	1350			H																														
1350	1351			H																														
1351	1352			H																														
1352	1353			H																														
1353	1354			H																														
1354	1355			H																														
1355	1363			H																														
1356	1358	L			B	0,225	1735	811	0,0283	0,675	3,94	0,017	0,623	2,5	33,8	61,6	0,0	2,1	0,674	0,051	7,6	0,016	2,3	0,211	0,383	0,000	0,013	0,017	0,051		0,674	0,674	18_90	18_90
1357	1358	L			D	0,140	1735	811	0,0283	0,721	2,30	0,008	0,321	80,3	17,1	2,6	0,0	0,0	0,323	0,002	0,5	0,258	79,8	0,055	0,008	0,000	0,000	0,001	0,002		0,323	0,323	18_90	18_90
1358	1359			H																														
1359	1360			H																														
1360	1361			H																														
1361	1362			H																														
1362	1363			H																														
1363	1364			H																														
1364	1365			H																														
1365	1366			H																														
1366	1367			H																														
1367	1368			H																														
1368	1408			H																														
1369	1372	L			B	0,225	3869	2262	0,0987	0,653	3,99	0,005	0,168	1,0	53,3	45,3	0,0	0,4	0,180	0,013	7,0	0,002	0,9	0,089	0,076	0,000	0,001	0,005	0,013		0,180	0,180	18_90	18_90
1370	1372	L			C	0,180	3869	2262	0,0987	0,620	3,00	0,002	0,067	100,0	0,0	0,0	0,0	0,0	0,067	0,000	0,0	0,067	100,0	0,000	0,000	0,000	0,000	0,000	0,000		0,067	0,067	19_90	19_90
1371	1372	L			D	0,140	3869	2262	0,0987	0,744	2,18	0,052	1,982	67,9	13,5	18,5	0,0	0,1	2,037	0,055	2,7	1,346	66,1	0,268	0,367	0,000	0,001	0,029	0,055		2,037	2,037	19_90	19_90
1372	1373			H																														
1373	1374			H																														
1374	1375			H																														
1375	1376			H																														
1376	1377			H																														
1377	1378			H																														
1378	1379			H																														
1379	1380			H																														
1380	1381			H																														
1381	1389			H																														
1382	1384	L			B	0,225	2894	1404	0,0969	0,631	4,06	0,001	0,031	10,4	54,4	34,0	0,0	1,1	0,032	0,002	4,8	0,003	9,9	0,017	0,010	0,000	0,000	0,002	0,002		0,032	0,032	18_90	18_90
1383	1384	L			D	0,140	2894	1404	0,0969	0,732	2,25	0,046	1,790	75,3	12,6	12,0	0,0	0,1	1,814	0,025	1,4	1,347	74,3	0,226	0,214	0,000	0,002	0,015	0,025		1,814	1,814	18_90	18_90
1384	1385			H																														
1385	1386			H																														
1386	1387			H																														
1387	1388			H																														
1388	1389			H																														
1389	1390			H																														
1390	1391			H																														
1391	1392			H																														
1392	1393			H																														
1393	1394			H																														
1394	1402			H																														
1395	1397	L			B	0,225	764,5	415	0,0616	0,664	3,96	0,004	0,125	0,0	51,0	48,1	0,0	1,0	0,142	0,016	11,6	0,000	0,0	0,064	0,060	0,000	0,001	0,005	0,016		0,142	0,142	18_90	18_90
1396	1397	L			D	0,140	764,5	415	0,0616	0,730	2,30	0,001	0,039	80,2	0,0	19,8	0,0	0,0	0,039	0,000	0,0	0,031	80,2	0,000	0,008	0,000	0,000	0,000	0,000		0,039	0,039	18_90	18_90
1397	1398			H																														
1398	1399			H																														
1399	1400			H																														
1400	1401			H																														
1401	1402			H																														
1402	1403			H																														
1403	1404			H																														
1404	1405			H																														
1405	1406			H																														
1406	1407			H																														

WALD + CORBE
BERATENDE INGENIEURE

Anlage A.2.2: FGM Struktur/ Teilgebietskenngrößen - FGU Harmersbach

Kn.	next	Knotentyp			Bodentyp	ganz ohne Stadtflächen													mit Stadtflächen (ohne im FGM getr. erf. Beb)										CAD-Beb.	*.sta-Beb.	CAD-ges.	Aufgeteilte Fläche	KOSTRA-Raster	KOSTRA-Raster
Nr.	Nr.	Land	Stadt	Hilfs.		P1	L	L_C	I_G	c	$A_{V,Land}$	Q_{Bas}	A_E	Wald	Wiese	Acker	Reben	Wasser	A_E	Beb. inkl. Weg	Beb. inkl. Weg	Wald	Wald	Wiese	Acker	Reben	Wasse	Weg	$A_{E,Beb}$ inkl. Weg	$A_{E,Beb}$	$A_{E,ges}$			
[-]	[-]	[-]	[-]	[-]	[-]	[-]	[m]	[m]	[-]	[-]	[mm]	[m^3/s]	[km^2]	[%]	[%]	[%]	[%]	[%]	[km^2]	[km^2]	[%]	[km^2]	[%]	[km^2]	[km^2]	[km^2]	[km^2]	[km^2]	[km^2]	[km^2]	[km^2]			
1407	1408			H																													
1408	1409			H																													
1409	1410			H																													
1410	1411			H																													
1411	1412			H																													
1412	1413			H																													
1413	1421			H																													
1414	1416	L			B	0,225	127	74,3	0,0432	0,653	3,52	0,001	0,005	0,0	87,6	0,2	0,0	12,1	0,005	0,000	4,4	0,000	0,0	0,004	0,000	0,000	0,001	0,000	0,000		0,005	0,005	18_90	18_90
1415	1416	L			D	0,140	127	74,3	0,0432	0,841	1,19	0,001	0,000	0,0	79,3	0,0	0,0	20,7	0,000	0,000	0,0	0,000	0,0	0,000	0,000	0,000	0,000	0,000	0,000		0,000	0,000	18_90	18_90
1416	1417			H																													
1417	1418			H																													
1418	1419			H																													
1419	1420			H																													
1420	1421			H																													
1421	1422			H																													
1422	1423			H																													
1423	1424			H																													
1424	1425			H																													
1425	1426			H																													
1426	1575			H																													
1427	1428			H																													
1428	1429			H																													
1429	1430			H																													
1430	1431			H																													
1431	1432			H																													
1432	1433			H																													
1433	1434			H																													
1434	1435			H																													
1435	1436			H																													
1436	1437			H																													
1437	1438			H																													
1438	1439			H																													
1439	1440			H																													
1440	1441			H																													
1441	1442			H																													
1442	1443			H																													
1443	1444			H																													
1444	1445			H																													
1445	1446			H																													
1446	1455			H																													
1447	1450	L			C	0,180	3195	1439	0,1014	0,625	2,97	0,013	0,485	97,2	1,8	1,0	0,0	0,0	0,488	0,003	0,7	0,471	96,5	0,009	0,005	0,000	0,000	0,000	0,003		0,488	0,488	19_89	19_89
1448	1450	L			D	0,140	3195	1439	0,1014	0,741	2,21	0,045	1,670	70,6	12,8	16,5	0,0	0,0	1,737	0,067	3,8	1,179	67,9	0,214	0,276	0,000	0,001	0,042	0,067		1,737	1,737	18_89	19_89
1449	1450			H																													
1450	1451			H																													
1451	1452			H																													
1452	1453			H																													
1453	1454			H																													
1454	1455			H																													
1455	1456			H																													
1456	1457			H																													
1457	1458			H																													
1458	1459			H																													
1459	1460			H																													
1460	1468			H																													
1461	1463	L			D	0,140	1075	504	0,1733	0,728	2,29	0,011	0,401	79,1	10,7	10,2	0,0	0,0	0,410	0,009	2,2	0,317	77,3	0,043	0,041	0,000	0,000	0,005	0,009		0,410	0,410	18_89	18_89
1462	1463			H																													
1463	1464			H																													
1464	1465			H																													
1465	1466			H																													
1466	1467			H																													
1467	1468			H																													
1468	1469			H																													
1469	1470			H																													
1470	1471			H																													
1471	1472			H																													
1472	1473			H																													
1473	1481			H																													
1474	1476	L			D	0,140	2445	1460	0,0629	0,744	2,15	0,070	2,663	65,3	21,9	12,6	0,0	0,2	2,746	0,083	3,0	1,739	63,3	0,583	0,337	0,000	0,004	0,048	0,083		2,746	2,746	18_89	18_90
1475	1476			H																													
1476	1477			H																													
1477	1478			H																													
1478	1479			H																													
1479	1480			H																													
1480	1481			H																													

Anlage A.2.2: FGM Struktur/ Teilgebietskenngrößen - FGU Harmersbach

Kn.	next	Knotentyp			Bodentyp	ganz ohne Stadtflächen													mit Stadtflächen (ohne im FGM getr. erf. Beb)										CAD-Beb.	*.sta-Beb.	CAD-ges.	Aufgeteilte Fläche	KOSTRA-Raster	KOSTRA-Raster
Nr.	Nr.	Land	Stadt	Hilfs.		P1	L	L_C	I_G	c	$A_{V,Land}$	Q_{Bas}	A_E	Wald	Wiese	Acker	Reben	Wasser	A_E	Beb. inkl. Weg	Beb. inkl. Weg	Wald	Wald	Wiese	Acker	Reben	Wasse	Weg	$A_{E,Beb}$ inkl. Weg	$A_{E,Beb}$	$A_{E,ges}$			
[-]	[-]	[-]	[-]	[-]	[-]	[-]	[m]	[m]	[-]	[-]	[mm]	[m^3/s]	[km^2]	[%]	[%]	[%]	[%]	[%]	[km^2]	[km^2]	[%]	[km^2]	[%]	[km^2]	[km^2]	[km^2]	[km^2]	[km^2]	[km^2]	[km^2]	[km^2]			
1481	1482			H																													
1482	1483			H																													
1483	1484			H																													
1484	1485			H																													
1485	1522			H																													
1486	1487	L			D	0,140	749,1	384	0,1748	0,783	1,87	0,008	0,291	37,4	23,3	39,3	0,0	0,0	0,295	0,005	1,6	0,109	36,8	0,068	0,114	0,000	0,000	0,003	0,005		0,295	0,295	18_90	18_90
1487	1488			H																													
1488	1489			H																													
1489	1490			H																													
1490	1491			H																													
1491	1492			H																													
1492	1493			H																													
1493	1494			H																													
1494	1495			H																													
1495	1496			H																													
1496	1497			H																													
1497	1504			H																													
1498	1499	L			D	0,140	647,5	369	0,0886	0,837	1,50	0,003	0,102	0,0	31,5	68,5	0,0	0,0	0,108	0,006	5,9	0,000	0,0	0,032	0,070	0,000	0,000	0,004	0,006		0,108	0,108	18_90	18_90
1499	1500			H																													
1500	1501			H																													
1501	1502			H																													
1502	1503			H																													
1503	1504			H																													
1504	1505			H																													
1505	1506			H																													
1506	1507			H																													
1507	1508			H																													
1508	1509			H																													
1509	1516			H																													
1510	1511		S									0,001																				18_90	18_90
1511	1512			H																													
1512	1513			H																													
1513	1514			H																													
1514	1515			H																													
1515	1516			H																													
1516	1517			H																													
1517	1518			H																													
1518	1519			H																													
1519	1520			H																													
1520	1521			H																													
1521	1522			H																													
1522	1534			H																													
1523	1524	L			D	0,140	1099	552	0,0801	0,782	1,87	0,007	0,250	37,2	30,3	32,5	0,0	0,0	0,261	0,011	4,3	0,093	35,6	0,076	0,081	0,000	0,000	0,007	0,011		0,261	0,261	18_90	18_90
1524	1525			H																													
1525	1526			H																													
1526	1527			H																													
1527	1528			H																													
1528	1529			H																													
1529	1581			H																													
1530	1532	L			B	0,225	869,7	374	0,0814	0,669	3,89	0,007	0,255	0,1	46,7	50,5	0,0	2,7	0,276	0,021	7,6	0,000	0,1	0,119	0,129	0,000	0,007	0,003	0,021		0,276	0,276	18_90	18_90
1531	1532	L			D	0,140	869,7	374	0,0814	0,766	1,94	0,002	0,072	45,6	35,5	17,8	0,0	1,0	0,073	0,001	0,7	0,033	45,3	0,026	0,013	0,000	0,001	0,000	0,001		0,073	0,073	18_90	18_90
1532	1533			H																													
1533	1584			H																													
1534	1535			H																													
1535	1536			H																													
1536	1537			H																													
1537	1538			H																													
1538	1545			H																													
1539	1540		S									0,001																				18_90	18_90
1540	1541			H																													
1541	1542			H																													
1542	1543			H																													
1543	1544			H																													
1544	1545			H																													
1545	1546			H																													
1546	1547			H																													
1547	1548			H																													
1548	1549			H																													
1549	1550			H																													
1550	1557			H																													
1551	1552		S									0,001																				18_90	18_90
1552	1553			H																													
1553	1554			H																													
1554	1555			H																													

Anlage A.2.2: FGM Struktur/ Teilgebietskenngrößen - FGU Harmersbach

Kn. Nr. [-]	next Nr. [-]	Knotentyp Land [-]	Stadt [-]	Hilfs. [-]	Bodentyp [-]	P1 [-]	L [m]	L_C [m]	I_G [-]	c [-]	$A_{V,Land}$ [mm]	Q_{Bas} [m^3/s]	ganz ohne Stadtflächen: A_E [km^2]	Wald [%]	Wiese [%]	Acker [%]	Reben [%]	Wasser [%]	mit Stadtflächen (ohne im FGM getr. erf. Beb): A_E [km^2]	Beb. inkl. Weg [km^2]	Beb. inkl. Weg [%]	Wald [km^2]	Wald [%]	Wiese [km^2]	Acker [km^2]	Reben [km^2]	Wasse [km^2]	Weg [km^2]	CAD-Beb. $A_{E,Beb}$ inkl. Weg [km^2]	*.sta-Beb. $A_{E,Beb}$ [km^2]	CAD-ges. $A_{E,ges}$ [km^2]	Aufgeteilte Fläche	KOSTRA-Raster	KOSTRA-Raster
1555	1556			H																													
1556	1557			H																													
1557	1558			H																													
1558	1559			H																													
1559	1560			H																													
1560	1561			H																													
1561	1562			H																													
1562	1569			H																													
1563	1564	L			D	0,140	673,8	336	0,0859	0,739	2,16	0,001	0,048	68,3	24,9	5,4	0,0	1,4	0,049	0,001	2,0	0,033	67,0	0,012	0,003	0,000	0,001	0,001	0,001		0,049	0,049	18_90	18_90
1564	1565			H																													
1565	1566			H																													
1566	1567			H																													
1567	1568			H																													
1568	1569			H																													
1569	1570			H																													
1570	1571			H																													
1571	1572			H																													
1572	1573			H																													
1573	1574			H																													
1574	1575			H																													
1575	1576			H																													
1576	1577			H																													
1577	1578			H																													
1578	1579			H																													
1579	1580			H																													
1580	1581			H																													
1581	1582			H																													
1582	1583			H																													
1583	1584			H																													
1584	1585			H																													
1585	1586			H																													
1586	1593			H																													
1587	1588		S									0,001																				18_90	18_90
1588	1589			H																													
1589	1590			H																													
1590	1591			H																													
1591	1592			H																													
1592	1593			H																													
1593	1594			H																													
1594	1595			H																													
1595	1596			H																													
1596	1597			H																													
1597	1598			H																													
1598	1605			H																													
1599	1600		S									0,001																				18_90	18_90
1600	1601			H																													
1601	1602			H																													
1602	1603			H																													
1603	1604			H																													
1604	1605			H																													
1605	1606			H																													
1606	1607			H																													
1607	1608			H																													
1608	1609			H																													
1609	1610			H																													
1610	1617			H																													
1611	1612		S									0,001																				18_90	18_90
1612	1613			H																													
1613	1614			H																													
1614	1615			H																													
1615	1616			H																													
1616	1617			H																													
1617	1618			H																													
1618	1619			H																													
1619	1620			H																													
1620	1621			H																													
1621	1622			H																													
1622	1652			H																													
1623	1624	L			D	0,140	1193	618	0,1485	0,724	2,27	0,017	0,667	78,2	21,0	0,2	0,0	0,6	0,676	0,009	1,3	0,522	77,1	0,140	0,001	0,000	0,004	0,004	0,009		0,676	0,676	18_90	18_90
1624	1625			H																													
1625	1626			H																													
1626	1627			H																													
1627	1628			H																													
1628	1629			H																													

WALD + CORBE
BERATENDE INGENIEURE

Anlage A.2.2: FGM Struktur/ Teilgebietskenngrößen - FGU Harmersbach

Kn.	next	Knotentyp			Bodentyp	ganz ohne Stadtflächen													mit Stadtflächen (ohne im FGM getr. erf. Beb)									CAD-Beb.	*.sta-Beb.	CAD-ges.	Aufgeteilte Fläche	KOSTRA-Raster	KOSTRA-Raster
Nr.	Nr.	Land	Stadt	Hilfs.		P1	L	L_C	I_G	c	$A_{V,Land}$	Q_{Bas}	A_E	Wald	Wiese	Acker	Reben	Wasser	A_E	Beb. inkl. Weg	Beb. inkl. Weg	Wald	Wald	Wiese	Acker	Reben	Wasse	Weg	$A_{E,Beb}$ inkl. Weg	$A_{E,Beb}$	$A_{E,ges}$			
[-]	[-]	[-]	[-]	[-]	[-]	[-]	[m]	[m]	[-]	[-]	[mm]	[m^3/s]	[km^2]	[%]	[%]	[%]	[%]	[%]	[km^2]	[km^2]	[%]	[km^2]	[%]	[km^2]	[km^2]	[km^2]	[km^2]	[km^2]	[km^2]	[km^2]	[km^2]			
1629	1630			H																													
1630	1631			H																													
1631	1632			H																													
1632	1633			H																													
1633	1641			H																													
1634	1636	L			B	0,225	857,9	405	0,0726	0,622	4,12	0,004	0,159	12,1	59,9	28,0	0,0	0,0	0,171	0,013	7,5	0,019	11,2	0,095	0,044	0,000	0,000	0,004	0,013		0,171	0,171	18_90	18_90
1635	1636	L			D	0,140	857,9	405	0,0726	0,711	2,41	0,002	0,064	90,6	9,4	0,0	0,0	0,0	0,065	0,001	1,7	0,058	89,1	0,006	0,000	0,000	0,000	0,000	0,001		0,065	0,065	18_90	18_90
1636	1637			H																													
1637	1638			H																													
1638	1639			H																													
1639	1640			H																													
1640	1641			H																													
1641	1646			H																													
1642	1643	L			B	0,225	308,2	133	0,1025	0,698	4,01	0,001	0,031	0,5	3,9	95,6	0,0	0,0	0,033	0,001	3,6	0,000	0,5	0,001	0,030	0,000	0,000	0,001	0,001		0,033	0,033	18_90	18_90
1643	1644			H																													
1644	1645			H																													
1645	1848			H																													
1646	1647			H																													
1647	1648			H																													
1648	1649			H																													
1649	1650			H																													
1650	1651			H																													
1651	1652			H																													
1652	1653			H																													
1653	1654			H																													
1654	1655			H																													
1655	1656			H																													
1656	1657			H																													
1657	1664			H																													
1658	1659		S									0,001																				18_90	18_90
1659	1660			H																													
1660	1661			H																													
1661	1662			H																													
1662	1663			H																													
1663	1664			H																													
1664	1665			H																													
1665	1669			H																													
1666	1667		S									0,001																				18_90	18_90
1667	1668			H																													
1668	1669			H																													
1669	1677			H																													
1670	1672	L			B	0,225	921,5	543	0,0696	0,667	3,67	0,003	0,097	0,3	63,3	28,0	0,0	8,4	0,103	0,006	6,1	0,000	0,3	0,061	0,027	0,000	0,008	0,001	0,006		0,103	0,103	18_90	18_90
1671	1672	L			D	0,140	921,5	543	0,0696	0,798	1,73	0,003	0,129	22,8	42,5	34,7	0,0	0,0	0,135	0,007	5,0	0,029	21,7	0,055	0,045	0,000	0,000	0,004	0,007		0,135	0,135	18_90	18_90
1672	1673			H																													
1673	1674			H																													
1674	1675			H																													
1675	1676			H																													
1676	1677			H																													
1677	1678			H																													
1678	1679			H																													
1679	1680			H																													
1680	1681			H																													
1681	1682			H																													
1682	1683			H																													
1683	1835			H																													
1684	1685	L			B	0,225	654,5	303	0,0705	0,694	4,03	0,002	0,063	3,2	0,0	96,8	0,0	0,0	0,064	0,001	1,6	0,002	3,1	0,000	0,061	0,000	0,000	0,001	0,001		0,064	0,064	18_90	18_90
1685	1686			H																													
1686	1687			H																													
1687	1688			H																													
1688	1700			H																													
1689	1691	L			B	0,225	644,2	353	0,0529	0,679	3,98	0,002	0,091	0,0	28,3	71,1	0,0	0,6	0,096	0,005	5,3	0,000	0,0	0,026	0,065	0,000	0,001	0,005	0,005		0,096	0,096	18_90	18_90
1690	1691	L			D	0,140	644,2	353	0,0529	1,000	0,00	0,001	0,000	0,0	0,0	0,0	0,0	100,0	0,000	0,000	59,0	0,000	0,0	0,000	0,000	0,000	0,000	0,000	0,000		0,000	0,000	18_90	18_90
1691	1692			H																													
1692	1693			H																													
1693	1727			H																													
1694	1695		S									0,001																				18_90	18_90
1695	1696			H																													
1696	1697			H																													
1697	1698			H																													
1698	1699			H																													
1699	1700			H																													
1700	1701			H																													
1701	1702			H																													
1702	1703			H																													

Anlage A.2.2: FGM Struktur/ Teilgebietskenngrößen - FGU Harmersbach

Kn.	next	Knotentyp			Bodentyp	ganz ohne Stadtflächen													mit Stadtflächen (ohne im FGM getr. erf. Beb)										CAD-Beb.	*.sta-Beb.	CAD-ges.	Aufgeteilte Fläche	KOSTRA-Raster	KOSTRA-Raster
Nr.	Nr.	Land	Stadt	Hilfs.		P1	L	L_C	I_G	c	$A_{V,Land}$	Q_{Bas}	A_E	Wald	Wiese	Acker	Reben	Wasser	A_E	Beb. inkl. Weg	Beb. inkl. Weg	Wald	Wald	Wiese	Acker	Reben	Wasse	Weg	$A_{E,Beb}$ inkl. Weg	$A_{E,Beb}$	$A_{E,ges}$			
[-]	[-]	[-]	[-]	[-]	[-]	[-]	[m]	[m]	[-]	[-]	[mm]	[m^3/s]	[km^2]	[%]	[%]	[%]	[%]	[%]	[km^2]	[km^2]	[%]	[km^2]	[%]	[km^2]	[km^2]	[km^2]	[km^2]	[km^2]	[km^2]	[km^2]	[km^2]			
1703	1704			H																													
1704	1705			H																													
1705	1712			H																													
1706	1707		S									0,001																				18_90	18_90
1707	1708			H																													
1708	1709			H																													
1709	1710			H																													
1710	1711			H																													
1711	1712			H																													
1712	1713			H																													
1713	1714			H																													
1714	1715			H																													
1715	1716			H																													
1716	1717			H																													
1717	1724			H																													
1718	1719		S									0,001																				18_90	18_90
1719	1720			H																													
1720	1721			H																													
1721	1722			H																													
1722	1723			H																													
1723	1724			H																													
1724	1725			H																													
1725	1726			H																													
1726	1727			H																													
1727	1728			H																													
1728	1729			H																													
1729	2612			H																													
1730	1731			H																													
1731	1732			H																													
1732	1733			H																													
1733	1734			H																													
1734	1747			H																													
1735	1737	L			B	0,225	493	212	0,1818	0,544	4,65	0,001	0,043	65,4	18,9	15,7	0,0	0,0	0,045	0,002	4,7	0,028	62,3	0,008	0,007	0,000	0,000	0,001	0,002		0,045	0,045	18_90	18_90
1736	1737	L			D	0,140	493	212	0,1818	0,700	2,50	0,001	0,008	100,0	0,0	0,0	0,0	0,0	0,008	0,000	0,0	0,008	100,0	0,000	0,000	0,000	0,000	0,000	0,000		0,008	0,008	18_90	18_90
1737	1738			H																													
1738	1739			H																													
1739	1740			H																													
1740	1741			H																													
1741	1742			H																													
1742	1743			H																													
1743	1744			H																													
1744	1745			H																													
1745	1746			H																													
1746	1747			H																													
1747	1748			H																													
1748	1749			H																													
1749	1750			H																													
1750	1751			H																													
1751	1752			H																													
1752	1759			H																													
1753	1754		S									0,001																				18_90	18_90
1754	1755			H																													
1755	1756			H																													
1756	1757			H																													
1757	1758			H																													
1758	1759			H																													
1759	1760			H																													
1760	1761			H																													
1761	1762			H																													
1762	1763			H																													
1763	1764			H																													
1764	1776			H																													
1765	1766	L			B	0,225	315,2	132	0,1526	0,699	3,94	0,001	0,034	0,0	9,0	89,7	0,0	1,4	0,036	0,002	4,5	0,000	0,0	0,003	0,030	0,000	0,000	0,002	0,002		0,036	0,036	18_90	18_90
1766	1767			H																													
1767	1768			H																													
1768	1769			H																													
1769	1770			H																													
1770	1771			H																													
1771	1772			H																													
1772	1773			H																													
1773	1774			H																													
1774	1775			H																													
1775	1776			H																													
1776	1777			H																													

Anlage A.2.2: FGM Struktur/ Teilgebietskenngrößen - FGU Harmersbach

Kn.	next	Knotentyp			Bodentyp	ganz ohne Stadtflächen													mit Stadtflächen (ohne im FGM getr. erf. Beb)										CAD-Beb.	*.sta-Beb.	CAD-ges.	Aufgeteilte Fläche	KOSTRA-Raster	KOSTRA-Raster
Nr.	Nr.	Land	Stadt	Hilfs.		P1	L	L_C	I_G	c	$A_{V,Land}$	Q_{Bas}	A_E	Wald	Wiese	Acker	Reben	Wasser	A_E	Beb. inkl. Weg	Beb. inkl. Weg	Wald	Wald	Wiese	Acker	Reben	Wasse	Weg	$A_{E,Beb}$ inkl. Weg	$A_{E,Beb}$	$A_{E,ges}$			
[-]	[-]	[-]	[-]	[-]	[-]	[-]	[m]	[m]	[-]	[-]	[mm]	[m^3/s]	[km^2]	[%]	[%]	[%]	[%]	[%]	[km^2]	[km^2]	[%]	[km^2]	[%]	[km^2]	[km^2]	[km^2]	[km^2]	[km^2]	[km^2]	[km^2]	[km^2]			
1777	1778			H																													
1778	1779			H																													
1779	1780			H																													
1780	1781			H																													
1781	1788			H																													
1782	1783		S									0,001																				18_90	18_90
1783	1784			H																													
1784	1785			H																													
1785	1786			H																													
1786	1787			H																													
1787	1788			H																													
1788	1789			H																													
1789	1790			H																													
1790	1791			H																													
1791	1792			H																													
1792	1793			H																													
1793	1800			H																													
1794	1795		S									0,001																				18_90	18_90
1795	1796			H																													
1796	1797			H																													
1797	1798			H																													
1798	1799			H																													
1799	1800			H																													
1800	1801			H																													
1801	1802			H																													
1802	1803			H																													
1803	1804			H																													
1804	1805			H																													
1805	1817			H																													
1806	1807	L			B	0,225	140,8	74,3	0,1969	0,601	4,00	0,001	0,024	0,0	100,0	0,0	0,0	0,0	0,024	0,000	0,9	0,000	0,0	0,024	0,000	0,000	0,000	0,000	0,000		0,024	0,024	18_90	18_90
1807	1808			H																													
1808	1809			H																													
1809	1810			H																													
1810	1811			H																													
1811	1812			H																													
1812	1813			H																													
1813	1814			H																													
1814	1815			H																													
1815	1816			H																													
1816	1817			H																													
1817	1818			H																													
1818	1819			H																													
1819	1820			H																													
1820	1821			H																													
1821	1822			H																													
1822	1829			H																													
1823	1824		S									0,001																				18_90	18_90
1824	1825			H																													
1825	1826			H																													
1826	1827			H																													
1827	1828			H																													
1828	1829			H																													
1829	1830			H																													
1830	1831			H																													
1831	1832			H																													
1832	1833			H																													
1833	1834			H																													
1834	2633			H																													
1835	1838			H																													
1836	1837		S									0,001																				18_90	18_90
1837	1838			H																													
1838	1839			H																													
1839	1852			H																													
1840	1842	L			B	0,225	1530	777	0,1208	0,595	4,42	0,002	0,090	41,9	19,0	39,2	0,0	0,0	0,095	0,005	5,0	0,038	39,8	0,017	0,035	0,000	0,000	0,003	0,005		0,095	0,095	18_90	18_90
1841	1842	L			D	0,140	1530	777	0,1208	0,721	2,30	0,015	0,590	80,4	19,2	0,3	0,0	0,0	0,602	0,012	2,0	0,475	78,8	0,114	0,002	0,000	0,000	0,008	0,012		0,602	0,602	18_90	18_90
1842	1843			H																													
1843	1848			H																													
1844	1846	L			B	0,225	359,4	122	0,1432	0,486	4,97	0,001	0,029	96,7	3,3	0,0	0,0	0,0	0,030	0,000	1,4	0,028	95,3	0,001	0,000	0,000	0,000	0,000	0,000		0,030	0,030	18_90	18_90
1845	1846	L			D	0,140	359,4	122	0,1432	0,700	2,50	0,001	0,009	100,0	0,0	0,0	0,0	0,0	0,009	0,000	0,0	0,009	100,0	0,000	0,000	0,000	0,000	0,000	0,000		0,009	0,009	18_90	18_90
1846	1847			H																													
1847	1902			H																													
1848	1849			H																													
1849	1850			H																													
1850	1851			H																													

WALD + CORBE
BERATENDE INGENIEURE

Anlage A.2.2: FGM Struktur/ Teilgebietskenngrößen - FGU Harmersbach

Kn.	next	Knotentyp			Bodentyp	ganz ohne Stadtflächen													mit Stadtflächen (ohne im FGM getr. erf. Beb)										CAD-Beb.	*.sta-Beb.	CAD-ges.	Aufgeteilte Fläche	KOSTRA-Raster	KOSTRA-Raster
Nr.	Nr.	Land	Stadt	Hilfs.		P1	L	L_C	I_G	c	$A_{V,Land}$	Q_{Bas}	A_E	Wald	Wiese	Acker	Reben	Wasser	A_E	Beb. inkl. Weg	Beb. inkl. Weg	Wald	Wald	Wiese	Acker	Reben	Wasse	Weg	$A_{E,Beb}$ inkl. Weg	$A_{E,Beb}$	$A_{E,ges}$			
[-]	[-]	[-]	[-]	[-]	[-]	[-]	[m]	[m]	[-]	[-]	[mm]	[m^3/s]	[km^2]	[%]	[%]	[%]	[%]	[%]	[km^2]	[km^2]	[%]	[km^2]	[%]	[km^2]	[km^2]	[km^2]	[km^2]	[km^2]	[km^2]	[km^2]	[km^2]			
1851	1852			H																													
1852	1853			H																													
1853	1854			H																													
1854	1855			H																													
1855	1856			H																													
1856	1857			H																													
1857	1864			H																													
1858	1862		S									0,001																				18_90	18_90
1859	1860	L			B	0,225	54,91	46,9	0,1023	0,643	3,99	0,001	0,018	0,0	58,4	41,5	0,0	0,1	0,018	0,000	1,2	0,000	0,0	0,010	0,007	0,000	0,000	0,000	0,000		0,018	0,018	18_90	18_90
1860	1861			H																													
1861	1867			H																													
1862	1863			H																													
1863	1864			H																													
1864	1865			H																													
1865	1866			H																													
1866	1867			H																													
1867	1868			H																													
1868	1869			H																													
1869	1876			H																													
1870	1871		S									0,001																				18_90	18_90
1871	1872			H																													
1872	1873			H																													
1873	1874			H																													
1874	1875			H																													
1875	1876			H																													
1876	1877			H																													
1877	1878			H																													
1878	1879			H																													
1879	1880			H																													
1880	1881			H																													
1881	1888			H																													
1882	1883		S									0,001																				18_90	18_90
1883	1884			H																													
1884	1885			H																													
1885	1886			H																													
1886	1887			H																													
1887	1888			H																													
1888	1889			H																													
1889	1890			H																													
1890	1891			H																													
1891	1892			H																													
1892	1893			H																													
1893	1906			H																													
1894	1896	L			B	0,225	673,6	339	0,1841	0,486	4,97	0,001	0,022	97,3	2,7	0,0	0,0	0,0	0,022	0,000	1,5	0,021	95,8	0,001	0,000	0,000	0,000	0,000	0,000		0,022	0,022	18_90	18_90
1895	1896	L			D	0,140	673,6	339	0,1841	0,700	2,50	0,002	0,080	100,0	0,0	0,0	0,0	0,0	0,080	0,000	0,0	0,080	100,0	0,000	0,000	0,000	0,000	0,000	0,000		0,080	0,080	18_90	18_90
1896	1897			H																													
1897	1902			H																													
1898	1900	L			B	0,225	839,9	388	0,1258	0,651	4,02	0,002	0,093	2,5	46,9	50,6	0,0	0,0	0,096	0,003	2,7	0,002	2,4	0,044	0,047	0,000	0,000	0,002	0,003		0,096	0,096	18_90	18_90
1899	1900	L			D	0,140	839,9	388	0,1258	0,735	2,16	0,001	0,044	66,1	33,9	0,0	0,0	0,0	0,045	0,001	1,4	0,029	65,2	0,015	0,000	0,000	0,000	0,001	0,001		0,045	0,045	18_90	18_90
1900	1901			H																													
1901	1931			H																													
1902	1903			H																													
1903	1904			H																													
1904	1905			H																													
1905	1906			H																													
1906	1907			H																													
1907	1908			H																													
1908	1909			H																													
1909	1910			H																													
1910	1911			H																													
1911	1918			H																													
1912	1913		S									0,001																				18_90	18_90
1913	1914			H																													
1914	1915			H																													
1915	1916			H																													
1916	1917			H																													
1917	1918			H																													
1918	1919			H																													
1919	1920			H																													
1920	1921			H																													
1921	1922			H																													
1922	1923			H																													
1923	1936			H																													
1924	1926	L			B	0,225	1158	571	0,1165	0,651	4,00	0,004	0,125	0,0	60,5	39,5	0,0	0,0	0,140	0,015	10,4	0,000	0,0	0,076	0,050	0,000	0,000	0,004	0,015		0,140	0,140	18_90	18_90

Anlage A.2.2: FGM Struktur/ Teilgebietskenngrößen - FGU Harmersbach

Kn.	next	Knotentyp			Bodentyp	ganz ohne Stadtflächen													mit Stadtflächen (ohne im FGM getr. erf. Beb)										CAD-Beb.	*.sta-Beb.	CAD-ges.	Aufgeteilte Fläche	KOSTRA-Raster	KOSTRA-Raster
Nr.	Nr.	Land	Stadt	Hilfs.		P1	L	L_C	I_G	c	$A_{V,Land}$	Q_{Bas}	A_E	Wald	Wiese	Acker	Reben	Wasser	A_E	Beb. inkl. Weg	Beb. inkl. Weg	Wald	Wald	Wiese	Acker	Reben	Wasse	Weg	$A_{E,Beb}$ inkl. Weg	$A_{E,Beb}$	$A_{E,ges}$			
[-]	[-]	[-]	[-]	[-]	[-]	[-]	[m]	[m]	[-]	[-]	[mm]	[m^3/s]	[km^2]	[%]	[%]	[%]	[%]	[%]	[km^2]	[km^2]	[%]	[km^2]	[%]	[km^2]	[km^2]	[km^2]	[km^2]	[km^2]	[km^2]	[km^2]	[km^2]			
1925	1926	L			D	0,140	1158	571	0,1165	0,731	2,20	0,003	0,115	70,3	29,7	0,0	0,0	0,0	0,117	0,002	1,8	0,081	69,1	0,034	0,000	0,000	0,000	0,002	0,002		0,117	0,117	18_90	18_90
1926	1927			H																													
1927	1931			H																													
1928	1930	L			B	0,225	701,4	218	0,0681	0,689	4,00	0,002	0,060	0,0	13,1	86,9	0,0	0,0	0,062	0,002	2,8	0,000	0,0	0,008	0,052	0,000	0,000	0,002	0,002		0,062	0,062	18_90	18_90
1929	1930	L			D	0,140	701,4	218	0,0681	0,799	1,51	0,001	0,000	1,2	98,8	0,0	0,0	0,0	0,000	0,000	0,0	0,000	1,2	0,000	0,000	0,000	0,000	0,000	0,000		0,000	0,000	18_90	18_90
1930	1961			H																													
1931	1932			H																													
1932	1933			H																													
1933	1934			H																													
1934	1935			H																													
1935	1936			H																													
1936	1937			H																													
1937	1938			H																													
1938	1939			H																													
1939	1940			H																													
1940	1941			H																													
1941	1948			H																													
1942	1943		S									0,001																				18_90	18_90
1943	1944			H																													
1944	1945			H																													
1945	1946			H																													
1946	1947			H																													
1947	1948			H																													
1948	1949			H																													
1949	1950			H																													
1950	1951			H																													
1951	1952			H																													
1952	1953			H																													
1953	1966			H																													
1954	1956	L			B	0,225	1414	752	0,1054	0,582	4,47	0,006	0,227	47,2	20,3	32,5	0,0	0,0	0,240	0,012	5,2	0,107	44,8	0,046	0,074	0,000	0,000	0,004	0,012		0,240	0,240	18_90	18_90
1955	1956	L			D	0,140	1414	752	0,1054	0,700	2,50	0,006	0,247	100,0	0,0	0,0	0,0	0,0	0,248	0,001	0,4	0,247	99,5	0,000	0,000	0,000	0,000	0,000	0,001		0,248	0,248	18_90	18_90
1956	1957			H																													
1957	1961			H																													
1958	1959	L			B	0,225	482,3	206	0,048	0,705	4,00	0,001	0,033	0,0	2,3	97,7	0,0	0,0	0,035	0,003	7,5	0,000	0,0	0,001	0,032	0,000	0,000	0,002	0,003		0,035	0,035	18_90	18_90
1959	1960			H																													
1960	1963			H																													
1961	1962			H																													
1962	1963			H																													
1963	1964			H																													
1964	1965			H																													
1965	1966			H																													
1966	1967			H																													
1967	1968			H																													
1968	1969			H																													
1969	1970			H																													
1970	1971			H																													
1971	1978			H																													
1972	1973		S									0,001																				18_90	18_90
1973	1974			H																													
1974	1975			H																													
1975	1976			H																													
1976	1977			H																													
1977	1978			H																													
1978	1979			H																													
1979	1980			H																													
1980	1981			H																													
1981	1982			H																													
1982	1989			H																													
1983	1984		S									0,001																				18_90	18_90
1984	1985			H																													
1985	1986			H																													
1986	1987			H																													
1987	1988			H																													
1988	1989			H																													
1989	1990			H																													
1990	1991			H																													
1991	1992			H																													
1992	1993			H																													
1993	1994			H																													
1994	2002			H																													
1995	1997			H																													
1996	1997			H																													
1997	1998			H																													
1998	1999			H																													

Anlage A.2.2: FGM Struktur/ Teilgebietskenngrößen - FGU Harmersbach

Kn. Nr. [-]	next Nr. [-]	Knotentyp Land [-]	Stadt [-]	Hilfs. [-]	Bodentyp [-]	P1 [-]	L [m]	L_C [m]	I_G [-]	c [-]	$A_{V,Land}$ [mm]	Q_{Bas} [m^3/s]	ganz ohne Stadtflächen A_E [km^2]	Wald [%]	Wiese [%]	Acker [%]	Reben [%]	Wasser [%]	mit Stadtflächen (ohne im FGM getr. erf. Beb) A_E [km^2]	Beb. inkl. Weg [km^2]	Beb. inkl. Weg [%]	Wald [km^2]	Wald [%]	Wiese [km^2]	Acker [km^2]	Reben [km^2]	Wasse [km^2]	Weg [km^2]	CAD-Beb. $A_{E,Beb}$ inkl. Weg [km^2]	*.sta-Beb. $A_{E,Beb}$ [km^2]	CAD-ges. $A_{E,ges}$ [km^2]	Aufgeteilte Fläche [km^2]	KOSTRA-Raster	KOSTRA-Raster
1999	2000			H																													
2000	2001			H																													
2001	2002			H																													
2002	2003			H																													
2003	2004			H																													
2004	2005			H																													
2005	2006			H																													
2006	2007			H																													
2007	2654			H																													
2008	2009			H																													
2009	2010			H																													
2010	2011			H																													
2011	2012			H																													
2012	2013			H																													
2013	2014			H																													
2014	2015			H																													
2015	2016			H																													
2016	2017			H																													
2017	2018			H																													
2018	2019			H																													
2019	2020			H																													
2020	2021			H																													
2021	2022			H																													
2022	2023			H																													
2023	2024			H																													
2024	2025			H																													
2025	2026			H																													
2026	2027			H																													
2027	2028			H																													
2028	2029			H																													
2029	2030			H																													
2030	2031			H																													
2031	2032			H																													
2032	2033			H																													
2033	2034			H																													
2034	2035			H																													
2035	2036			H																													
2036	2037			H																													
2037	2038			H																													
2038	2039			H																													
2039	2040			H																													
2040	2041			H																													
2041	2042			H																													
2042	2043			H																													
2043	2044			H																													
2044	2045			H																													
2045	2046			H																													
2046	2047			H																													
2047	2048			H																													
2048	2049			H																													
2049	2050			H																													
2050	2051			H																													
2051	2052			H																													
2052	2053			H																													
2053	2054			H																													
2054	2055			H																													
2055	2056			H																													
2056	2057			H																													
2057	2058			H																													
2058	2059			H																													
2059	2060			H																													
2060	2061			H																													
2061	2062			H																													
2062	2063			H																													
2063	2064			H																													
2064	2065			H																													
2065	2066			H																													
2066	2067			H																													
2067	2091			H																													
2068	2069	L			C	0,180	3753	1912	0,1122	0,621	2,99	0,124	4,806	99,3	0,5	0,2	0,0	0,0	4,821	0,015	0,3	4,772	99,0	0,024	0,009	0,000	0,001	0,004	0,015		4,821	4,821	19_88	19_88
2069	2070			H																													
2070	2071			H																													
2071	2072			H																													
2072	2073			H																													

Anlage A.2.2: FGM Struktur/ Teilgebietskenngrößen - FGU Harmersbach

Kn.	next	Knotentyp			Bodentyp	ganz ohne Stadtflächen													mit Stadtflächen (ohne im FGM getr. erf. Beb)										CAD-Beb.	*.sta-Beb.	CAD-ges.	Aufgeteilte Fläche	KOSTRA-Raster	KOSTRA-Raster
Nr.	Nr.	Land	Stadt	Hilfs.		P1	L	L_C	I_G	c	$A_{V,Land}$	Q_{Bas}	A_E	Wald	Wiese	Acker	Reben	Wasser	A_E	Beb. inkl. Weg	Beb. inkl. Weg	Wald	Wald	Wiese	Acker	Reben	Wasse	Weg	$A_{E,Beb}$ inkl. Weg	$A_{E,Beb}$	$A_{E,ges}$			
[-]	[-]	[-]	[-]	[-]	[-]	[-]	[m]	[m]	[-]	[-]	[mm]	[m^3/s]	[km^2]	[%]	[%]	[%]	[%]	[%]	[km^2]	[km^2]	[%]	[km^2]	[%]	[km^2]	[km^2]	[km^2]	[km^2]	[km^2]	[km^2]	[km^2]	[km^2]			
2073	2074			H																													
2074	2075			H																													
2075	2076			H																													
2076	2077			H																													
2077	2078			H																													
2078	2091			H																													
2079	2081	L			C	0,180	2773	907	0,1294	0,622	2,99	0,103	3,991	99,4	0,5	0,0	0,0	0,1	4,029	0,038	0,9	3,969	98,5	0,019	0,000	0,000	0,003	0,032	0,038		4,029	4,029	19_89	19_89
2080	2081	L			D	0,140	2773	907	0,1294	0,700	2,50	0,001	0,037	99,7	0,3	0,0	0,0	0,0	0,037	0,000	0,0	0,037	99,7	0,000	0,000	0,000	0,000	0,000	0,000		0,037	0,037	19_89	19_89
2081	2082			H																													
2082	2083			H																													
2083	2084			H																													
2084	2085			H																													
2085	2086			H																													
2086	2087			H																													
2087	2088			H																													
2088	2089			H																													
2089	2090			H																													
2090	2091			H																													
2091	2092			H																													
2092	2093			H																													
2093	2094			H																													
2094	2095			H																													
2095	2096			H																													
2096	2104			H																													
2097	2099	L			C	0,180	3167	874	0,0998	0,624	2,97	0,047	1,828	97,4	2,0	0,6	0,0	0,0	1,839	0,011	0,6	1,781	96,8	0,036	0,012	0,000	0,000	0,004	0,011		1,839	1,839	19_89	19_89
2098	2099	L			D	0,140	3167	874	0,0998	0,758	2,07	0,029	1,043	58,6	22,9	17,6	0,0	0,9	1,134	0,092	8,1	0,611	53,9	0,238	0,183	0,000	0,009	0,029	0,092		1,134	1,134	19_89	19_89
2099	2100			H																													
2100	2101			H																													
2101	2102			H																													
2102	2103			H																													
2103	2104			H																													
2104	2105			H																													
2105	2106			H																													
2106	2107			H																													
2107	2108			H																													
2108	2109			H																													
2109	2117			H																													
2110	2112	L			C	0,180	3166	1714	0,1107	0,625	2,97	0,040	1,551	97,3	1,8	1,0	0,0	0,0	1,561	0,009	0,6	1,509	96,7	0,028	0,015	0,000	0,000	0,006	0,009		1,561	1,561	19_89	18_89
2111	2112	L			D	0,140	3166	1714	0,1107	0,731	2,28	0,018	0,665	79,5	8,3	11,4	0,0	0,7	0,691	0,026	3,7	0,529	76,6	0,056	0,076	0,000	0,005	0,017	0,026		0,691	0,691	19_89	19_89
2112	2113			H																													
2113	2114			H																													
2114	2115			H																													
2115	2116			H																													
2116	2117			H																													
2117	2118			H																													
2118	2119			H																													
2119	2120			H																													
2120	2121			H																													
2121	2122			H																													
2122	2130			H																													
2123	2125	L			C	0,180	1345	589	0,1923	0,620	3,00	0,001	0,017	100,0	0,0	0,0	0,0	0,0	0,017	0,000	0,0	0,017	100,0	0,000	0,000	0,000	0,000	0,000	0,000		0,017	0,017	19_89	19_89
2124	2125	L			D	0,140	1345	589	0,1923	0,782	1,92	0,010	0,329	42,9	25,6	30,8	0,0	0,7	0,375	0,046	12,2	0,141	37,7	0,084	0,101	0,000	0,002	0,012	0,046		0,375	0,375	19_89	19_89
2125	2126			H																													
2126	2127			H																													
2127	2128			H																													
2128	2129			H																													
2129	2130			H																													
2130	2131			H																													
2131	2132			H																													
2132	2133			H																													
2133	2134			H																													
2134	2135			H																													
2135	2143			H																													
2136	2138	L			C	0,180	1493	781	0,1243	0,620	3,00	0,001	0,027	100,0	0,0	0,0	0,0	0,0	0,027	0,000	0,0	0,027	100,0	0,000	0,000	0,000	0,000	0,000	0,000		0,027	0,027	19_89	19_89
2137	2138	L			D	0,140	1493	781	0,1243	0,708	2,44	0,009	0,331	93,9	3,2	2,9	0,0	0,0	0,333	0,002	0,7	0,311	93,2	0,011	0,009	0,000	0,000	0,001	0,002		0,333	0,333	19_89	19_89
2138	2139			H																													
2139	2140			H																													
2140	2141			H																													
2141	2142			H																													
2142	2143			H																													
2143	2144			H																													
2144	2145			H																													
2145	2146			H																													
2146	2147			H																													

Anlage A.2.2: FGM Struktur/ Teilgebietskenngrößen - FGU Harmersbach

Kn.	next	Knotentyp			Bodentyp	ganz ohne Stadtflächen													mit Stadtflächen (ohne im FGM getr. erf. Beb)										CAD-Beb.	*.sta-Beb.	CAD-ges.	Aufgeteilte Fläche	KOSTRA-Raster	KOSTRA-Raster
Nr.	Nr.	Land	Stadt	Hilfs.		P1	L	L_C	I_G	c	$A_{V,Land}$	Q_{Bas}	A_E	Wald	Wiese	Acker	Reben	Wasser	A_E	Beb. inkl. Weg	Beb. inkl. Weg	Wald	Wald	Wiese	Acker	Reben	Wasse	Weg	$A_{E,Beb}$ inkl. Weg	$A_{E,Beb}$	$A_{E,ges}$			
[-]	[-]	[-]	[-]	[-]	[-]	[-]	[m]	[m]	[-]	[-]	[mm]	[m^3/s]	[km^2]	[%]	[%]	[%]	[%]	[%]	[km^2]	[km^2]	[%]	[km^2]	[%]	[km^2]	[km^2]	[km^2]	[km^2]	[km^2]	[km^2]	[km^2]	[km^2]			
2147	2148			H																													
2148	2156			H																														
2149	2151	L			C	0,180	1273	595	0,1513	0,620	3,00	0,001	0,002	100,0	0,0	0,0	0,0	0,0	0,002	0,000	0,0	0,002	100,0	0,000	0,000	0,000	0,000	0,000	0,000		0,002	0,002	19_89	19_89
2150	2151	L			D	0,140	1273	595	0,1513	0,763	2,09	0,006	0,229	60,1	5,0	34,3	0,0	0,7	0,246	0,017	6,9	0,138	55,9	0,012	0,079	0,000	0,002	0,005	0,017		0,246	0,246	19_89	19_89
2151	2152			H																														
2152	2153			H																														
2153	2154			H																														
2154	2155			H																														
2155	2156			H																														
2156	2157			H																														
2157	2158			H																														
2158	2159			H																														
2159	2160			H																														
2160	2161			H																														
2161	2169			H																														
2162	2164	L			C	0,180	1965	1146	0,1073	0,621	3,00	0,005	0,187	100,0	0,0	0,0	0,0	0,0	0,189	0,001	0,6	0,187	99,4	0,000	0,000	0,000	0,000	0,000	0,001		0,189	0,189	18_89	18_89
2163	2164	L			D	0,140	1965	1146	0,1073	0,703	2,48	0,022	0,838	97,8	0,3	1,8	0,0	0,0	0,840	0,002	0,2	0,820	97,6	0,003	0,015	0,000	0,000	0,001	0,002		0,840	0,840	18_89	19_89
2164	2165			H																														
2165	2166			H																														
2166	2167			H																														
2167	2168			H																														
2168	2169			H																														
2169	2170			H																														
2170	2171			H																														
2171	2172			H																														
2172	2173			H																														
2173	2174			H																														
2174	2181			H																														
2175	2176	L			D	0,140	930	471	0,1051	0,778	1,90	0,005	0,170	41,3	32,9	24,6	0,0	1,2	0,183	0,013	6,9	0,070	38,5	0,056	0,042	0,000	0,002	0,005	0,013		0,183	0,183	19_89	19_89
2176	2177			H																														
2177	2178			H																														
2178	2179			H																														
2179	2180			H																														
2180	2181			H																														
2181	2182			H																														
2182	2183			H																														
2183	2184			H																														
2184	2185			H																														
2185	2186			H																														
2186	2194			H																														
2187	2189	L			C	0,180	2861	1716	0,0857	0,620	3,00	0,033	1,300	100,0	0,0	0,0	0,0	0,0	1,300	0,000	0,0	1,300	100,0	0,000	0,000	0,000	0,000	0,000	0,000		1,300	1,300	19_89	19_89
2188	2189	L			D	0,140	2861	1716	0,0857	0,715	2,39	0,049	1,865	89,5	4,3	6,0	0,0	0,2	1,896	0,030	1,6	1,669	88,1	0,081	0,112	0,000	0,003	0,020	0,030		1,896	1,896	19_89	19_89
2189	2190			H																														
2190	2191			H																														
2191	2192			H																														
2192	2193			H																														
2193	2194			H																														
2194	2195			H																														
2195	2196			H																														
2196	2197			H																														
2197	2198			H																														
2198	2199			H																														
2199	2206			H																														
2200	2201	L			D	0,140	644,1	311	0,2184	0,748	2,19	0,004	0,142	71,6	13,2	13,7	0,0	1,5	0,162	0,021	12,7	0,102	62,5	0,019	0,019	0,000	0,002	0,004	0,021		0,162	0,162	19_89	19_89
2201	2202			H																														
2202	2203			H																														
2203	2204			H																														
2204	2205			H																														
2205	2206			H																														
2206	2207			H																														
2207	2208			H																														
2208	2209			H																														
2209	2210			H																														
2210	2211			H																														
2211	2218			H																														
2212	2213	L			D	0,140	219,2	102	0,1627	0,860	1,49	0,001	0,006	12,0	13,9	65,6	0,0	8,5	0,012	0,005	46,5	0,001	6,4	0,001	0,004	0,000	0,001	0,001	0,005		0,012	0,012	19_89	19_89
2213	2214			H																														
2214	2215			H																														
2215	2216			H																														
2216	2217			H																														
2217	2218			H																														
2218	2219			H																														
2219	2220			H																														
2220	2221			H																														

WALD + CORBE
BERATENDE INGENIEURE

Anlage A.2.2: FGM Struktur/ Teilgebietskenngrößen - FGU Harmersbach

Kn.	next	Knotentyp			Bodentyp	ganz ohne Stadtflächen													mit Stadtflächen (ohne im FGM getr. erf. Beb)										CAD-Beb.	*.sta-Beb.	CAD-ges.	Aufgeteilte Fläche	KOSTRA-Raster	KOSTRA-Raster
Nr.	Nr.	Land	Stadt	Hilfs.		P1	L	L_C	I_G	c	$A_{V,Land}$	Q_{Bas}	A_E	Wald	Wiese	Acker	Reben	Wasser	A_E	Beb. inkl. Weg	Beb. inkl. Weg	Wald	Wald	Wiese	Acker	Reben	Wasse	Weg	$A_{E,Beb}$ inkl. Weg	$A_{E,Beb}$	$A_{E,ges}$			
[-]	[-]	[-]	[-]	[-]	[-]	[-]	[m]	[m]	[-]	[-]	[mm]	[m^3/s]	[km^2]	[%]	[%]	[%]	[%]	[%]	[km^2]	[km^2]	[%]	[km^2]	[%]	[km^2]	[km^2]	[km^2]	[km^2]	[km^2]	[km^2]	[km^2]	[km^2]	[km^2]			
2221	2222			H																														
2222	2223			H																														
2223	2230			H																														
2224	2225	L			D	0,140	1727	936	0,124	0,710	2,42	0,020	0,783	92,4	5,5	2,0	0,0	0,1	0,791	0,008	1,0	0,724	91,6	0,043	0,016	0,000	0,001	0,004	0,008		0,791	0,791	18_89	18_89
2225	2226			H																														
2226	2227			H																														
2227	2228			H																														
2228	2229			H																														
2229	2230			H																														
2230	2231			H																														
2231	2232			H																														
2232	2233			H																														
2233	2234			H																														
2234	2235			H																														
2235	2244			H																														
2236	2239	L			B	0,225	2288	667	0,1364	0,644	3,82	0,001	0,038	8,3	75,9	9,3	0,0	6,5	0,045	0,007	16,5	0,003	6,9	0,029	0,003	0,000	0,002	0,004	0,007		0,045	0,045	18_89	18_89
2237	2239	L			C	0,180	2288	667	0,1364	0,620	3,00	0,005	0,185	100,0	0,0	0,0	0,0	0,0	0,185	0,000	0,0	0,185	100,0	0,000	0,000	0,000	0,000	0,000	0,000		0,185	0,185	19_89	19_89
2238	2239	L			D	0,140	2288	667	0,1364	0,762	2,06	0,066	2,453	56,7	14,7	28,2	0,0	0,4	2,577	0,124	4,8	1,392	54,0	0,360	0,692	0,000	0,009	0,063	0,124		2,577	2,577	19_89	18_89
2239	2240			H																														
2240	2241			H																														
2241	2242			H																														
2242	2243			H																														
2243	2244			H																														
2244	2245			H																														
2245	2246			H																														
2246	2247			H																														
2247	2248			H																														
2248	2249			H																														
2249	2264			H																														
2250	2254	L			B	0,225	1860	1024	0,1641	0,580	4,42	0,001	0,018	46,5	28,1	24,4	0,0	1,1	0,019	0,001	5,3	0,008	44,0	0,005	0,004	0,000	0,000	0,001	0,001		0,019	0,019	18_89	18_89
2251	2254	L			C	0,180	1860	1024	0,1641	0,620	3,00	0,001	0,017	100,0	0,0	0,0	0,0	0,0	0,017	0,000	0,0	0,017	100,0	0,000	0,000	0,000	0,000	0,000	0,000		0,017	0,017	19_89	19_89
2252	2254	L			D	0,140	1860	1024	0,1641	0,715	2,39	0,018	0,699	89,0	4,3	6,7	0,0	0,0	0,705	0,006	0,9	0,622	88,3	0,030	0,047	0,000	0,000	0,005	0,006		0,705	0,705	18_89	19_89
2253	2254			H																														
2254	2255			H																														
2255	2256			H																														
2256	2257			H																														
2257	2258			H																														
2258	2259			H																														
2259	2260			H																														
2260	2261			H																														
2261	2262			H																														
2262	2263			H																														
2263	2264			H																														
2264	2265			H																														
2265	2266			H																														
2266	2267			H																														
2267	2268			H																														
2268	2269			H																														
2269	2277			H																														
2270	2272	L			B	0,225	596	301	0,2956	0,674	3,96	0,001	0,015	0,0	29,0	70,0	0,0	1,0	0,015	0,000	0,4	0,000	0,0	0,004	0,010	0,000	0,000	0,000	0,000		0,015	0,015	18_89	18_89
2271	2272	L			D	0,140	596	301	0,2956	0,718	2,36	0,003	0,099	87,4	8,0	3,7	0,0	0,9	0,102	0,002	2,2	0,087	85,5	0,008	0,004	0,000	0,001	0,002	0,002		0,102	0,102	18_89	18_89
2272	2273			H																														
2273	2274			H																														
2274	2275			H																														
2275	2276			H																														
2276	2277			H																														
2277	2278			H																														
2278	2279			H																														
2279	2280			H																														
2280	2281			H																														
2281	2282			H																														
2282	2296			H																														
2283	2286	L			B	0,225	1360	675	0,1957	0,639	4,17	0,001	0,031	17,8	22,6	59,3	0,0	0,3	0,031	0,000	0,0	0,006	17,8	0,007	0,019	0,000	0,000	0,000	0,000		0,031	0,031	18_89	18_89
2284	2286	L			D	0,140	1360	675	0,1957	0,737	2,23	0,007	0,278	73,1	11,3	15,6	0,0	0,0	0,285	0,007	2,4	0,203	71,3	0,031	0,044	0,000	0,000	0,003	0,007		0,285	0,285	18_89	18_89
2285	2286			H																														
2286	2287			H																														
2287	2288			H																														
2288	2289			H																														
2289	2290			H																														
2290	2291			H																														
2291	2292			H																														
2292	2293			H																														
2293	2294			H																														
2294	2295			H																														

Anlage A.2.2: FGM Struktur/ Teilgebietskenngrößen - FGU Harmersbach

Kn.	next	Knotentyp			Bodentyp	ganz ohne Stadtflächen													mit Stadtflächen (ohne im FGM getr. erf. Beb)										CAD-Beb.	*.sta-Beb.	CAD-ges.	Aufgeteilte Fläche	KOSTRA-Raster	KOSTRA-Raster
Nr.	Nr.	Land	Stadt	Hilfs.		P1	L	L_C	I_G	c	$A_{V,Land}$	Q_{Bas}	A_E	Wald	Wiese	Acker	Reben	Wasser	A_E	Beb. inkl. Weg	Beb. inkl. Weg	Wald	Wald	Wiese	Acker	Reben	Wasse	Weg	$A_{E,Beb}$ inkl. Weg	$A_{E,Beb}$	$A_{E,ges}$			
[-]	[-]	[-]	[-]	[-]	[-]	[-]	[m]	[m]	[-]	[-]	[mm]	[m^3/s]	[km^2]	[%]	[%]	[%]	[%]	[%]	[km^2]	[km^2]	[%]	[km^2]	[%]	[km^2]	[km^2]	[km^2]	[km^2]	[km^2]	[km^2]	[km^2]	[km^2]	[km^2]			
2295	2296			H																														
2296	2297			H																														
2297	2298			H																														
2298	2299			H																														
2299	2300			H																														
2300	2301			H																														
2301	2302			H																														
2302	2303			H																														
2303	2304			H																														
2304	2305			H																														
2305	2306			H																														
2306	2313			H																														
2307	2308		S									0,001																				18_89	18_89
2308	2309			H																														
2309	2310			H																														
2310	2311			H																														
2311	2312			H																														
2312	2313			H																														
2313	2314			H																														
2314	2315			H																														
2315	2316			H																														
2316	2317			H																														
2317	2318			H																														
2318	2319			H																														
2319	2320			H																														
2320	2321			H																														
2321	2322			H																														
2322	2323			H																														
2323	2332			H																														
2324	2327	L			B	0,225	1264	461	0,1376	0,610	4,22	0,003	0,104	27,8	37,2	33,6	0,0	1,4	0,107	0,004	3,4	0,029	26,8	0,039	0,035	0,000	0,001	0,002	0,004		0,107	0,107	18_89	18_89
2325	2327	L			D	0,140	1264	461	0,1376	0,719	2,38	0,009	0,355	88,4	1,5	10,1	0,0	0,0	0,363	0,008	2,2	0,314	86,5	0,005	0,036	0,000	0,000	0,008	0,008		0,363	0,363	18_89	18_89
2326	2327			H																														
2327	2328			H																														
2328	2329			H																														
2329	2330			H																														
2330	2331			H																														
2331	2332			H																														
2332	2333			H																														
2333	2334			H																														
2334	2335			H																														
2335	2336			H																														
2336	2337			H																														
2337	2338			H																														
2338	2339			H																														
2339	2340			H																														
2340	2341			H																														
2341	2342			H																														
2342	2355			H																														
2343	2345	L			B	0,225	2863	1449	0,0727	0,630	3,81	0,001	0,003	8,9	84,0	0,0	0,0	7,1	0,004	0,000	11,2	0,000	7,9	0,003	0,000	0,000	0,000	0,000	0,000		0,004	0,004	18_89	18_89
2344	2345	L			D	0,140	2863	1449	0,0727	0,732	2,28	0,054	2,062	77,7	8,6	13,7	0,0	0,0	2,126	0,063	3,0	1,603	75,4	0,177	0,282	0,000	0,001	0,043	0,063		2,126	2,126	18_89	18_89
2345	2346			H																														
2346	2347			H																														
2347	2348			H																														
2348	2349			H																														
2349	2350			H																														
2350	2351			H																														
2351	2352			H																														
2352	2353			H																														
2353	2354			H																														
2354	2355			H																														
2355	2356			H																														
2356	2357			H																														
2357	2358			H																														
2358	2359			H																														
2359	2360			H																														
2360	2361			H																														
2361	2362			H																														
2362	2363			H																														
2363	2364			H																														
2364	2365			H																														
2365	2374			H																														
2366	2369	L			B	0,225	1283	754	0,1598	0,577	4,27	0,002	0,081	37,0	52,4	8,2	0,0	2,4	0,083	0,002	3,0	0,030	35,9	0,042	0,007	0,000	0,002	0,001	0,002		0,083	0,083	18_89	18_89
2367	2369	L			D	0,140	1283	754	0,1598	0,747	2,17	0,013	0,500	66,6	7,1	26,3	0,0	0,0	0,505	0,004	0,9	0,333	66,0	0,036	0,132	0,000	0,000	0,004	0,004		0,505	0,505	18_89	18_89
2368	2369			H																														

Anlage A.2.2: FGM Struktur/ Teilgebietskenngrößen - FGU Harmersbach

Kn.	next	Knotentyp			Bodentyp	ganz ohne Stadtflächen													mit Stadtflächen (ohne im FGM getr. erf. Beb)										CAD-Beb.	*.sta-Beb.	CAD-ges.	Aufgeteilte Fläche	KOSTRA-Raster	KOSTRA-Raster
Nr.	Nr.	Land	Stadt	Hilfs.		P1	L	L_C	I_G	c	$A_{V,Land}$	Q_{Bas}	A_E	Wald	Wiese	Acker	Reben	Wasser	A_E	Beb. inkl. Weg	Beb. inkl. Weg	Wald	Wald	Wiese	Acker	Reben	Wasse	Weg	$A_{E,Beb}$ inkl. Weg	$A_{E,Beb}$	$A_{E,ges}$			
[-]	[-]	[-]	[-]	[-]	[-]	[-]	[m]	[m]	[-]	[-]	[mm]	[m^3/s]	[km^2]	[%]	[%]	[%]	[%]	[%]	[km^2]	[km^2]	[%]	[km^2]	[%]	[km^2]	[km^2]	[km^2]	[km^2]	[km^2]	[km^2]	[km^2]	[km^2]			
2369	2370			H																													
2370	2371			H																													
2371	2372			H																													
2372	2373			H																													
2373	2374			H																													
2374	2375			H																													
2375	2376			H																													
2376	2377			H																													
2377	2378			H																													
2378	2379			H																													
2379	2380			H																													
2380	2381			H																													
2381	2382			H																													
2382	2383			H																													
2383	2384			H																													
2384	2398			H																													
2385	2388	L			B	0,225	2034	1116	0,1423	0,588	4,27	0,001	0,039	26,7	59,9	13,4	0,0	0,0	0,041	0,002	5,5	0,010	25,2	0,023	0,005	0,000	0,000	0,002	0,002		0,041	0,041	18_89	18_89
2386	2388	L			D	0,140	2034	1116	0,1423	0,733	2,28	0,019	0,722	77,9	5,2	16,9	0,0	0,0	0,747	0,025	3,4	0,562	75,3	0,037	0,122	0,000	0,000	0,021	0,025		0,747	0,747	18_89	18_89
2387	2388			H																													
2388	2389			H																													
2389	2390			H																													
2390	2391			H																													
2391	2392			H																													
2392	2393			H																													
2393	2394			H																													
2394	2395			H																													
2395	2396			H																													
2396	2397			H																													
2397	2398			H																													
2398	2399			H																													
2399	2400			H																													
2400	2401			H																													
2401	2402			H																													
2402	2403			H																													
2403	2404			H																													
2404	2405			H																													
2405	2406			H																													
2406	2407			H																													
2407	2408			H																													
2408	2415			H																													
2409	2410		S									0,001																				18_89	18_89
2410	2411			H																													
2411	2412			H																													
2412	2413			H																													
2413	2414			H																													
2414	2415			H																													
2415	2416			H																													
2416	2417			H																													
2417	2418			H																													
2418	2419			H																													
2419	2420			H																													
2420	2421			H																													
2421	2422			H																													
2422	2423			H																													
2423	2424			H																													
2424	2425			H																													
2425	2430			H																													
2426	2427		S									0,001																				18_89	18_89
2427	2428			H																													
2428	2429			H																													
2429	2430			H																													
2430	2431			H																													
2431	2432			H																													
2432	2433			H																													
2433	2434			H																													
2434	2435			H																													
2435	2436			H																													
2436	2437			H																													
2437	2438			H																													
2438	2439			H																													
2439	2440			H																													
2440	2449			H																													
2441	2444	L			B	0,225	2237	809	0,0649	0,663	3,98	0,004	0,132	0,6	60,2	38,4	0,0	0,7	0,168	0,035	21,1	0,001	0,5	0,080	0,051	0,000	0,001	0,005	0,035		0,168	0,168	18_89	18_89
2442	2444	L			D	0,140	2237	809	0,0649	0,730	2,28	0,040	1,513	78,7	8,9	11,9	0,0	0,4	1,560	0,047	3,0	1,191	76,4	0,135	0,181	0,000	0,006	0,020	0,047		1,560	1,560	18_89	18_89

WALD + CORBE
BERATENDE INGENIEURE

Anlage A.2.2: FGM Struktur/ Teilgebietskenngrößen - FGU Harmersbach

Kn.	next	Knotentyp			Bodentyp	ganz ohne Stadtflächen													mit Stadtflächen (ohne im FGM getr. erf. Beb)										CAD-Beb.	*.sta-Beb.	CAD-ges.	Aufgeteilte Fläche	KOSTRA-Raster	KOSTRA-Raster
Nr.	Nr.	Land	Stadt	Hilfs.		P1	L	L_C	I_G	c	$A_{V,Land}$	Q_{Bas}	A_E	Wald	Wiese	Acker	Reben	Wasser	A_E	Beb. inkl. Weg	Beb. inkl. Weg	Wald	Wald	Wiese	Acker	Reben	Wasse	Weg	$A_{E,Beb}$ inkl. Weg	$A_{E,Beb}$	$A_{E,ges}$			
[-]	[-]	[-]	[-]	[-]	[-]	[-]	[m]	[m]	[-]	[-]	[mm]	[m^3/s]	[km^2]	[%]	[%]	[%]	[%]	[%]	[km^2]	[km^2]	[%]	[km^2]	[%]	[km^2]	[km^2]	[km^2]	[km^2]	[km^2]	[km^2]	[km^2]	[km^2]			
2443	2444			H																													
2444	2445			H																													
2445	2446			H																													
2446	2447			H																													
2447	2448			H																													
2448	2449			H																													
2449	2450			H																													
2450	2451			H																													
2451	2452			H																													
2452	2453			H																													
2453	2454			H																													
2454	2455			H																													
2455	2456			H																													
2456	2457			H																													
2457	2458			H																													
2458	2459			H																													
2459	2473			H																													
2460	2463	L			B	0,225	1655	999	0,1176	0,658	3,99	0,001	0,045	0,0	63,5	36,2	0,0	0,3	0,055	0,011	19,1	0,000	0,0	0,028	0,016	0,000	0,000	0,003	0,011		0,055	0,055	18_89	18_89
2461	2463	L			D	0,140	1655	999	0,1176	0,750	2,12	0,018	0,702	62,2	16,7	21,0	0,0	0,0	0,720	0,018	2,5	0,437	60,7	0,117	0,148	0,000	0,000	0,012	0,018		0,720	0,720	18_89	18_89
2462	2463			H																													
2463	2464			H																													
2464	2465			H																													
2465	2466			H																													
2466	2467			H																													
2467	2468			H																													
2468	2469			H																													
2469	2470			H																													
2470	2471			H																													
2471	2472			H																													
2472	2473			H																													
2473	2474			H																													
2474	2475			H																													
2475	2476			H																													
2476	2477			H																													
2477	2478			H																													
2478	2479			H																													
2479	2480			H																													
2480	2481			H																													
2481	2482			H																													
2482	2483			H																													
2483	2490			H																													
2484	2485		S									0,001																				18_89	18_89
2485	2486			H																													
2486	2487			H																													
2487	2488			H																													
2488	2489			H																													
2489	2490			H																													
2490	2491			H																													
2491	2492			H																													
2492	2493			H																													
2493	2494			H																													
2494	2495			H																													
2495	2496			H																													
2496	2497			H																													
2497	2498			H																													
2498	2499			H																													
2499	2500			H																													
2500	2509			H																													
2501	2504	L			B	0,225	2818	1262	0,0321	0,597	4,36	0,022	0,794	43,3	22,7	32,1	0,0	1,9	0,857	0,063	7,3	0,344	40,2	0,180	0,255	0,000	0,015	0,018	0,063		0,857	0,857	18_89	18_89
2502	2504	L			D	0,140	2818	1262	0,0321	0,744	2,16	0,078	2,950	66,4	17,4	16,1	0,0	0,1	3,033	0,083	2,7	1,959	64,6	0,514	0,475	0,000	0,003	0,052	0,083		3,033	3,033	18_89	18_89
2503	2504			H																													
2504	2505			H																													
2505	2506			H																													
2506	2507			H																													
2507	2508			H																													
2508	2509			H																													
2509	2510			H																													
2510	2511			H																													
2511	2512			H																													
2512	2513			H																													
2513	2514			H																													
2514	2521			H																													
2515	2516	L			D	0,140	1132	722	0,1418	0,704	2,47	0,013	0,495	96,6	2,8	0,6	0,0	0,0	0,497	0,002	0,3	0,478	96,3	0,014	0,003	0,000	0,000	0,002	0,002		0,497	0,497	18_89	18_89
2516	2517			H																													

Anlage A.2.2: FGM Struktur/ Teilgebietskenngrößen - FGU Harmersbach

Kn.	next	Knotentyp			Bodentyp	ganz ohne Stadtflächen													mit Stadtflächen (ohne im FGM getr. erf. Beb)										CAD-Beb.	*.sta-Beb.	CAD-ges.	Aufgeteilte Fläche	KOSTRA-Raster	KOSTRA-Raster
Nr.	Nr.	Land	Stadt	Hilfs.		P1	L	L_C	I_G	c	$A_{V,Land}$	Q_{Bas}	A_E	Wald	Wiese	Acker	Reben	Wasser	A_E	Beb. inkl. Weg	Beb. inkl. Weg	Wald	Wald	Wiese	Acker	Reben	Wasse	Weg	$A_{E,Beb}$ inkl. Weg	$A_{E,Beb}$	$A_{E,ges}$			
[-]	[-]	[-]	[-]	[-]	[-]	[-]	[m]	[m]	[-]	[-]	[mm]	[m^3/s]	[km^2]	[%]	[%]	[%]	[%]	[%]	[km^2]	[km^2]	[%]	[km^2]	[%]	[km^2]	[km^2]	[km^2]	[km^2]	[km^2]	[km^2]	[km^2]	[km^2]			
2517	2518			H																													
2518	2519			H																													
2519	2520			H																													
2520	2521			H																													
2521	2522			H																													
2522	2523			H																													
2523	2524			H																													
2524	2525			H																													
2525	2526			H																													
2526	2534			H																													
2527	2529	L			B	0,225	2104	961	0,0704	0,512	4,81	0,011	0,412	80,6	11,7	7,7	0,0	0,0	0,414	0,002	0,4	0,332	80,3	0,048	0,032	0,000	0,000	0,001	0,002		0,414	0,414	18_90	18_90
2528	2529	L			D	0,140	2104	961	0,0704	0,722	2,33	0,022	0,814	85,0	10,8	3,0	0,0	1,2	0,845	0,031	3,7	0,691	81,8	0,088	0,025	0,000	0,009	0,015	0,031		0,845	0,845	18_90	18_90
2529	2530			H																													
2530	2531			H																													
2531	2532			H																													
2532	2533			H																													
2533	2534			H																													
2534	2535			H																													
2535	2536			H																													
2536	2537			H																													
2537	2538			H																													
2538	2539			H																													
2539	2546			H																													
2540	2541	L			D	0,140	739,6	379	0,2769	0,714	2,38	0,002	0,079	88,1	11,0	0,9	0,0	0,0	0,080	0,001	1,6	0,069	86,7	0,009	0,001	0,000	0,000	0,000	0,001		0,080	0,080	18_90	18_90
2541	2542			H																													
2542	2543			H																													
2543	2544			H																													
2544	2545			H																													
2545	2546			H																													
2546	2547			H																													
2547	2548			H																													
2548	2549			H																													
2549	2550			H																													
2550	2551			H																													
2551	2559			H																													
2552	2554	L			D	0,140	1155	650	0,1516	0,708	2,45	0,015	0,600	94,6	2,4	3,1	0,0	0,0	0,605	0,004	0,7	0,568	93,9	0,014	0,018	0,000	0,000	0,003	0,004		0,605	0,605	18_90	18_90
2553	2554			H																													
2554	2555			H																													
2555	2556			H																													
2556	2557			H																													
2557	2558			H																													
2558	2559			H																													
2559	2560			H																													
2560	2561			H																													
2561	2562			H																													
2562	2563			H																													
2563	2564			H																													
2564	2565			H																													
2565	2573			H																													
2566	2568	L			B	0,225	1728	985	0,0593	0,608	4,35	0,012	0,466	34,8	17,9	47,3	0,0	0,0	0,474	0,009	1,8	0,162	34,2	0,083	0,220	0,000	0,000	0,009	0,009		0,474	0,474	18_90	18_90
2567	2568	L			D	0,140	1728	985	0,0593	0,713	2,40	0,006	0,224	89,9	4,3	5,8	0,0	0,0	0,224	0,000	0,2	0,201	89,8	0,010	0,013	0,000	0,000	0,000	0,000		0,224	0,224	18_90	18_90
2568	2569			H																													
2569	2570			H																													
2570	2571			H																													
2571	2572			H																													
2572	2573			H																													
2573	2574			H																													
2574	2575			H																													
2575	2576			H																													
2576	2577			H																													
2577	2578			H																													
2578	2587			H																													
2579	2582	L			B	0,225	1122	619	0,0355	0,645	4,23	0,005	0,183	22,9	15,6	61,5	0,0	0,0	0,203	0,020	9,8	0,042	20,6	0,029	0,113	0,000	0,000	0,006	0,020		0,203	0,203	18_90	18_90
2580	2582	L			D	0,140	1122	619	0,0355	0,782	1,85	0,004	0,128	41,5	52,2	1,8	0,0	4,5	0,159	0,031	19,5	0,053	33,4	0,067	0,002	0,000	0,006	0,010	0,031		0,159	0,159	18_90	18_90
2581	2582			H																													
2582	2583			H																													
2583	2584			H																													
2584	2585			H																													
2585	2586			H																													
2586	2587			H																													
2587	2588			H																													
2588	2589			H																													
2589	2590			H																													
2590	2591			H																													

Anlage A.2.2: FGM Struktur/ Teilgebietskenngrößen - FGU Harmersbach

Kn.	next	Knotentyp			Bodentyp	ganz ohne Stadtflächen													mit Stadtflächen (ohne im FGM getr. erf. Beb)										CAD-Beb.	*.sta-Beb.	CAD-ges.	Aufgeteilte Fläche	KOSTRA-Raster	KOSTRA-Raster
Nr.	Nr.	Land	Stadt	Hilfs.		P1	L	L_C	I_G	c	$A_{V,Land}$	Q_{Bas}	A_E	Wald	Wiese	Acker	Reben	Wasser	A_E	Beb. inkl. Weg	Beb. inkl. Weg	Wald	Wald	Wiese	Acker	Reben	Wasse	Weg	$A_{E,Beb}$ inkl. Weg	$A_{E,Beb}$	$A_{E,ges}$			
[-]	[-]	[-]	[-]	[-]	[-]	[-]	[m]	[m]	[-]	[-]	[mm]	[m^3/s]	[km^2]	[%]	[%]	[%]	[%]	[%]	[km^2]	[km^2]	[%]	[km^2]	[%]	[km^2]	[km^2]	[km^2]	[km^2]	[km^2]	[km^2]	[km^2]	[km^2]			
2591	2592			H																													
2592	2600			H																														
2593	2595	L			D	0,140	692,7	402	0,2244	0,711	2,40	0,003	0,105	89,8	10,2	0,0	0,0	0,0	0,106	0,001	0,8	0,094	89,0	0,011	0,000	0,000	0,000	0,001	0,001		0,106	0,106	18_90	18_90
2594	2595			H																														
2595	2596			H																														
2596	2597			H																														
2597	2598			H																														
2598	2599			H																														
2599	2600			H																														
2600	2601			H																														
2601	2602			H																														
2602	2603			H																														
2603	2604			H																														
2604	2605			H																														
2605	2606			H																														
2606	2660			H																														
2607	2608			H																														
2608	2609			H																														
2609	2610			H																														
2610	2611			H																														
2611	2612			H																														
2612	2613			H																														
2613	2614			H																														
2614	2615			H																														
2615	2616			H																														
2616	2617			H																														
2617	2618			H																														
2618	2619			H																														
2619	2620			H																														
2620	2621			H																														
2621	2622			H																														
2622	2623			H																														
2623	2624			H																														
2624	2625			H																														
2625	2626			H																														
2626	2627			H																														
2627	2633			H																														
2628	2630	L			B	0,225	960,3	614	0,0737	0,674	3,66	0,002	0,059	0,0	54,7	36,8	0,0	8,5	0,061	0,002	2,7	0,000	0,0	0,032	0,022	0,000	0,005	0,002	0,002		0,061	0,061	18_90	18_90
2629	2630	L			D	0,140	960,3	614	0,0737	0,757	1,94	0,005	0,180	45,3	54,1	0,0	0,0	0,6	0,183	0,003	1,9	0,081	44,4	0,097	0,000	0,000	0,001	0,003	0,003		0,183	0,183	18_90	18_90
2630	2631			H																														
2631	2632			H																														
2632	2662			H																														
2633	2634			H																														
2634	2635			H																														
2635	2636			H																														
2636	2637			H																														
2637	2638			H																														
2638	2639			H																														
2639	2640			H																														
2640	2641			H																														
2641	2642			H																														
2642	2643			H																														
2643	2644			H																														
2644	2645			H																														
2645	2646			H																														
2646	2647			H																														
2647	2648			H																														
2648	2649			H																														
2649	2650			H																														
2650	2651			H																														
2651	2652			H																														
2652	2653			H																														
2653	2654			H																														
2654	2655			H																														
2655	2656			H																														
2656	2657			H																														
2657	2658			H																														
2658	2659			H																														
2659	2717			H																														
2660	2661			H																														
2661	2662			H																														
2662	2663			H																														
2663	2664			H																														
2664	2672			H																														

WALD + CORBE
BERATENDE INGENIEURE

Anlage A.2.2: FGM Struktur/ Teilgebietskenngrößen - FGU Harmersbach

Kn.	next	Knotentyp			Bodentyp	ganz ohne Stadtflächen													mit Stadtflächen (ohne im FGM getr. erf. Beb)										CAD-Beb.	*.sta-Beb.	CAD-ges.	Aufgeteilte Fläche	KOSTRA-Raster	KOSTRA-Raster
Nr.	Nr.	Land	Stadt	Hilfs.		P1	L	L_C	I_G	c	$A_{V,Land}$	Q_{Bas}	A_E	Wald	Wiese	Acker	Reben	Wasser	A_E	Beb. inkl. Weg	Beb. inkl. Weg	Wald	Wald	Wiese	Acker	Reben	Wasse	Weg	$A_{E,Beb}$ inkl. Weg	$A_{E,Beb}$	$A_{E,ges}$			
[-]	[-]	[-]	[-]	[-]	[-]	[-]	[m]	[m]	[-]	[-]	[mm]	[m^3/s]	[km^2]	[%]	[%]	[%]	[%]	[%]	[km^2]	[km^2]	[%]	[km^2]	[%]	[km^2]	[km^2]	[km^2]	[km^2]	[km^2]	[km^2]	[km^2]	[km^2]	[km^2]			
2665	2667	L			D	0,140	680,7	377	0,2567	0,700	2,50	0,005	0,189	100,0	0,0	0,0	0,0	0,0	0,189	0,000	0,0	0,189	100,0	0,000	0,000	0,000	0,000	0,000	0,000		0,189	0,189	18_90	18_90
2666	2667			H																														
2667	2668			H																														
2668	2672			H																														
2669	2670	L			D	0,140	400,8	132	0,375	0,700	2,50	0,001	0,029	100,0	0,0	0,0	0,0	0,0	0,029	0,000	0,3	0,029	99,7	0,000	0,000	0,000	0,000	0,000	0,000		0,029	0,029	18_90	18_90
2670	2671			H																														
2671	2683			H																														
2672	2673			H																														
2673	2674			H																														
2674	2675			H																														
2675	2676			H																														
2676	2677			H																														
2677	2685			H																														
2678	2680	L			D	0,140	568,9	245	0,3263	0,700	2,50	0,004	0,175	100,0	0,0	0,0	0,0	0,0	0,175	0,000	0,1	0,175	99,9	0,000	0,000	0,000	0,000	0,000	0,000		0,175	0,175	18_90	18_90
2679	2680			H																														
2680	2681			H																														
2681	2682			H																														
2682	2683			H																														
2683	2684			H																														
2684	2685			H																														
2685	2686			H																														
2686	2687			H																														
2687	2688			H																														
2688	2689			H																														
2689	2690			H																														
2690	2697			H																														
2691	2692		S									0,001																					18_90	18_90
2692	2693			H																														
2693	2694			H																														
2694	2695			H																														
2695	2696			H																														
2696	2697			H																														
2697	2698			H																														
2698	2699			H																														
2699	2700			H																														
2700	2701			H																														
2701	2702			H																														
2702	2711			H																														
2703	2706	L			B	0,225	394,4	179	0,3255	0,602	4,00	0,001	0,019	0,0	100,0	0,0	0,0	0,0	0,019	0,000	1,5	0,000	0,0	0,019	0,000	0,000	0,000	0,000	0,000		0,019	0,019	18_90	18_90
2704	2706	L			D	0,140	394,4	179	0,3255	0,747	2,06	0,003	0,105	63,0	32,3	0,4	0,0	4,3	0,106	0,002	1,5	0,066	62,1	0,034	0,000	0,000	0,005	0,001	0,002		0,106	0,106	18_90	18_90
2705	2706			H																														
2706	2707			H																														
2707	2708			H																														
2708	2709			H																														
2709	2710			H																														
2710	2711			H																														
2711	2712			H																														
2712	2713			H																														
2713	2714			H																														
2714	2715			H																														
2715	2716			H																														
2716	2717			H																														
2717	2718			H																														
2718	2719			H																														
2719	2720			H																														
2720	2721			H																														
2721	2722			H																														
2722	2729			H																														
2723	2724		S									0,001																					18_90	18_90
2724	2725			H																														
2725	2726			H																														
2726	2727			H																														
2727	2728			H																														
2728	2729			H																														
2729	2730			H																														
2730	2731			H																														
2731	2732			H																														
2732	2733			H																														
2733	2734			H																														
2734	2741			H																														
2735	2736		S									0,001																					18_90	18_90
2736	2737			H																														
2737	2738			H																														
2738	2739			H																														

Anlage A.2.2: FGM Struktur/ Teilgebietskenngrößen - FGU Harmersbach

Kn.	next	Knotentyp			Bodentyp	ganz ohne Stadtflächen													mit Stadtflächen (ohne im FGM getr. erf. Beb)										CAD-Beb.	*.sta-Beb.	CAD-ges.	Aufgeteilte Fläche	KOSTRA-Raster	KOSTRA-Raster
Nr.	Nr.	Land	Stadt	Hilfs.		P1	L	L_C	I_G	c	$A_{V,Land}$	Q_{Bas}	A_E	Wald	Wiese	Acker	Reben	Wasser	A_E	Beb. inkl. Weg	Beb. inkl. Weg	Wald	Wald	Wiese	Acker	Reben	Wasse	Weg	$A_{E,Beb}$ inkl. Weg	$A_{E,Beb}$	$A_{E,ges}$			
[-]	[-]	[-]	[-]	[-]	[-]	[-]	[m]	[m]	[-]	[-]	[mm]	[m^3/s]	[km^2]	[%]	[%]	[%]	[%]	[%]	[km^2]	[km^2]	[%]	[km^2]	[%]	[km^2]	[km^2]	[km^2]	[km^2]	[km^2]	[km^2]	[km^2]	[km^2]			
2739	2740			H																													
2740	2741			H																													
2741	2742			H																													
2742	2743			H																													
2743	2744			H																													
2744	2745			H																													
2745	2746			H																													
2746	2753			H																													
2747	2748		S									0,001																				18_90	18_90
2748	2749			H																													
2749	2750			H																													
2750	2751			H																													
2751	2752			H																													
2752	2753			H																													
2753	2754			H																													
2754	2755			H																													
2755	2756			H																													
2756	2757			H																													
2757	2758			H																													
2758	2777			H																													
2759	2761	L			B	0,225	706,4	278	0,1362	0,535	4,76	0,005	0,182	75,6	1,9	22,5	0,0	0,0	0,186	0,004	2,2	0,138	74,0	0,003	0,041	0,000	0,000	0,004	0,004		0,186	0,186	18_90	18_90
2760	2761	L			D	0,140	706,4	278	0,1362	0,700	2,50	0,001	0,017	100,0	0,0	0,0	0,0	0,0	0,017	0,000	0,0	0,017	100,0	0,000	0,000	0,000	0,000	0,000	0,000		0,017	0,017	18_90	18_90
2761	2762			H																													
2762	2763			H																													
2763	2764			H																													
2764	2765			H																													
2765	2772			H																													
2766	2767	L			B	0,225	958	604	0,0299	0,658	4,00	0,013	0,486	0,2	44,2	55,6	0,0	0,0	0,498	0,013	2,5	0,001	0,2	0,214	0,270	0,000	0,000	0,012	0,013		0,498	0,498	18_90	18_90
2767	2768			H																													
2768	2769			H																													
2769	2770			H																													
2770	2771			H																													
2771	2772			H																													
2772	2773			H																													
2773	2774			H																													
2774	2775			H																													
2775	2776			H																													
2776	2777			H																													
2777	2778			H																													
2778	2779			H																													
2779	2780			H																													
2780	2781			H																													
2781	2782			H																													
2782	2789			H																													
2783	2784		S									0,001																				18_90	18_90
2784	2785			H																													
2785	2786			H																													
2786	2787			H																													
2787	2788			H																													
2788	2789			H																													
2789	2790			H																													
2790	2791			H																													
2791	2792			H																													
2792	2793			H																													
2793	2794			H																													
2794	2801			H																													
2795	2796		S									0,001																				18_90	18_90
2796	2797			H																													
2797	2798			H																													
2798	2799			H																													
2799	2800			H																													
2800	2801			H																													
2801	2802			H																													
2802	2803			H																													
2803	2804			H																													
2804	2805			H																													
2805	2806			H																													
2806	2814			H																													
2807	2809	L			B	0,225	2193	1516	0,0111	0,715	3,59	0,018	0,557	1,0	32,7	55,8	0,0	10,4	0,700	0,142	20,3	0,006	0,8	0,182	0,311	0,000	0,058	0,076	0,142		0,700	0,700	18_90	18_90
2808	2809	L			D	0,140	2193	1516	0,0111	0,800	1,50	0,001	0,000	0,0	100,0	0,0	0,0	0,0	0,000	0,000	0,0	0,000	0,0	0,000	0,000	0,000	0,000	0,000	0,000		0,000	0,000	18_90	18_90
2809	2810			H																													
2810	2811			H																													
2811	2812			H																													
2812	2813			H																													

Anlage A.2.2: FGM Struktur/ Teilgebietskenngrößen - FGU Harmersbach

Kn. Nr. [-]	next Nr. [-]	Knotentyp Land [-]	Stadt [-]	Hilfs. [-]	Bodentyp [-]	P1 [-]	L [m]	L_C [m]	I_G [-]	c [-]	$A_{V,Land}$ [mm]	Q_{Bas} [m^3/s]	ganz ohne Stadtflächen A_E [km^2]	Wald [%]	Wiese [%]	Acker [%]	Reben [%]	Wasser [%]	mit Stadtflächen (ohne im FGM getr. erf. Beb) A_E [km^2]	Beb. inkl. Weg [km^2]	Beb. inkl. Weg [%]	Wald [km^2]	Wald [%]	Wiese [km^2]	Acker [km^2]	Reben [km^2]	Wasse [km^2]	Weg [km^2]	CAD-Beb. $A_{E,Beb}$ inkl. Weg [km^2]	*.sta-Beb. $A_{E,Beb}$ [km^2]	CAD-ges. $A_{E,ges}$ [km^2]	Aufgeteilte Fläche	KOSTRA-Raster	KOSTRA-Raster
2813	2814			H																													
2814	2815			H																													
2815	2816			H																													
2816	2817			H																													
2817	2818			H																													
2818	2819			H																													
2819	2820			H																													
2820	2821			H																													

Flächen 83/84 nachträglich in 87/88 unterteilt; Parameter übertragen

Anlage A 2.3 Kenngrößen (FGM) der Ortsentwässerung, FGM Harmersbach

Kn-Nr. FGM	Name	Ort	Gewässer	Folge-knoten FGM-STA	A [ha]	A_{red} [ha]	S [m³]	Q_{zu} [l/s]	Q_D[l/s] (RÜ:Q_D= Q_{krit})	Q_{ab} [l/s]	Gebiet t_f (min)**	Gebiet t_f +1min (min)	Gebiet t_f (std)	t_s (t_f/2)	n	k (Verfahren nach Euler)	Kanal t_f (min)	s[m]	Bereitstellung	Variante
108	Unterentersbach 1	Unterentersba	Entersbacher Dorfbach	0	1,60	0,64	0	-1	0	212	1	2	0,040	0,020	3	0,0066	0			I0
142	Unterentersbach 2	Unterentersba	Entersbacher Dorfbach	0	1,07	0,43	0	-1	0	143	1	2	0,040	0,020	3	0,0067	0			I0
154	Unterentersbach 3	Unterentersba	Entersbacher Dorfbach	0	1,22	0,49	0	-1	0	163	1	2	0,035	0,018	3	0,0059	0			I0
166	Unterentersbach 4	Unterentersba	Entersbacher Dorfbach	0	0,89	0,36	0	-1	0	120	1	2	0,041	0,020	3	0,0068	0			I0
178	Unterentersbach 5	Unterentersba	Entersbacher Dorfbach	0	12,11	4,84	0	-1	0	1476	8	9	0,145	0,072	3	0,0241	0			I0
190	Unterentersbach 6	Unterentersba	Entersbacher Dorfbach	0	2,66	1,06	0	-1	0	351	3	4	0,060	0,030	3	0,0101	0			I0
202	Unterentersbach 7	Unterentersba	Entersbacher Dorfbach	0	0,96	0,38	0	-1	0	126	1	2	0,040	0,020	3	0,0067	0			I0
214	Unterentersbach 8	Unterentersba	Entersbacher Dorfbach	0	2,69	1,07	0	-1	0	354	3	4	0,061	0,030	3	0,0101	0			I0
282	Oberharmersbach 22	Oberharmersb	Harmersbach	0	0,67	0,27	0	-1	0	90	1	2	0,035	0,018	3	0,0059	0			I0
284	Oberharmersbach 23	Oberharmersb	Harmersbach	0	0,39	0,16	0	-1	0	54	2	3	0,043	0,022	3	0,0072	0			I0
642	Oberharmersbach direkt	Oberharmersb	Harmersbach	0	2,54	1,02	0	-1	0	338	1	2	0,036	0,018	3	0,0060	0			I0
662	Oberharmersbach 01	Oberharmersb	Harmersbach	0	3,17	1,27	0	-1	0	420	3	4	0,074	0,037	3	0,0124	0			I0
666	Oberharmersbach 02	Oberharmersb	Harmersbach	0	1,96	0,78	0	-1	0	258	3	4	0,068	0,034	3	0,0113	0			I0
790	Oberharmersbach 03	Oberharmersb	Harmersbach	0	0,37	0,15	0	-1	0	51	1	2	0,041	0,020	3	0,0068	0			I0
793	Oberharmersbach 04	Oberharmersb	Harmersbach	0	1,09	0,44	0	-1	0	146	2	3	0,050	0,025	3	0,0084	0			I0
796	Oberharmersbach 05	Oberharmersb	Harmersbach	0	1,24	0,50	0	-1	0	166	3	4	0,060	0,030	3	0,0100	0			I0
858	Oberharmersbach 06	Oberharmersb	Jauschbach	0	1,07	0,43	0	-1	0	143	2	3	0,049	0,024	3	0,0081	0			I0
891	Oberharmersbach 07	Oberharmersb	Harmersbach	0	2,71	1,09	0	-1	0	361	4	5	0,088	0,044	3	0,0147	0			I0
895	Oberharmersbach 08	Oberharmersb	Harmersbach	0	1,13	0,45	0	-1	0	150	2	3	0,046	0,023	3	0,0076	0			I0
900	Oberharmersbach Halle	Oberharmersb	Brugasse Bächlein	0	0,22	0,09	0	-1	0	31	1	2	0,031	0,015	3	0,0052	0			I0
907	Oberharmersbach 09	Oberharmersb	Harmersbach/Brugasse Bä	0	5,51	2,20	0	-1	0	671	5	6	0,098	0,049	3	0,0164	0			I0
911	Oberharmersbach	Oberharmersb	Harmersbach	0	1,35	0,54	0	-1	0	179	1	2	0,039	0,019	3	0,0064	0			I0
939	Oberharmersbach direkt	Oberharmersb	Harmersbach	0	1,42	0,57	0	-1	0	189	2	3	0,045	0,022	3	0,0075	0			I0
984	Oberharmersbach 10	Oberharmersb	Harmersbach	0	0,93	0,37	0	-1	0	123	1	2	0,035	0,018	3	0,0059	0			I0
1023	Oberharmersbach 11	Oberharmersb	Harmersbach	0	1,27	0,51	0	-1	0	169	1	2	0,033	0,016	3	0,0055	0			I0
1026	Oberharmersbach direkt	Oberharmersb	Harmersbach	0	1,95	0,78	0	-1	0	258	1	2	0,037	0,018	3	0,0061	0			I0
1063	Oberharmersbach direkt	Oberharmersb	Harmersbach	0	1,72	0,69	0	-1	0	229	1	2	0,030	0,015	3	0,0051	0			I0
1067	Oberharmersbach 12	Oberharmersb	Harmersbach	0	0,72	0,29	0	-1	0	97	1	2	0,038	0,019	3	0,0063	0			I0
1070	Oberharmersbach 13	Oberharmersb	Harmersbach	0	3,98	1,59	0	-1	0	486	5	6	0,102	0,051	3	0,0170	0			I0
1074	Oberharmersbach 14	Oberharmersb	Harmersbach	0	0,43	0,17	0	-1	0	57	1	2	0,034	0,017	3	0,0056	0			I0
1112	Oberharmersbach 15	Oberharmersb	Waldhäuserbach	0	9,92	3,97	0	-1	0	1211	7	8	0,141	0,070	3	0,0234	0			I0
1114	Oberharmersbach 16	Oberharmersb	Waldhäuserbach	0	4,24	1,69	0	-1	0	516	5	6	0,094	0,047	3	0,0156	0			I0
1116	Oberharmersbach 17	Oberharmersb	Waldhäuserbach	0	0,76	0,30	0	-1	0	100	1	2	0,041	0,020	3	0,0068	0			I0
1118	Oberharmersbach 18	Oberharmersb	Waldhäuserbach	0	0,21	0,08	0	-1	0	27	1	2	0,030	0,015	3	0,0050	0			I0
1120	Oberharmersbach 19	Oberharmersb	Waldhäuserbach	0	0,37	0,15	0	-1	0	53	1	2	0,028	0,014	3	0,0047	0			I0
1212	Oberharmersbach 20	Oberharmersb	Harmersbach	0	2,01	0,80	0	-1	0	265	2	3	0,049	0,024	3	0,0081	0			I0
1215	Oberharmersbach 21	Oberharmersb	Harmersbach	0	5,20	2,08	0	-1	0	635	6	7	0,112	0,056	3	0,0187	0			I0
1551	Unterharmersbach 1	Unterharmersl	Hinterhambach	0	3,81	0,77	0	-1	0	255	4	5	0,081	0,041	3	0,0136	0			I0
1510	Unterharmersbach 2	Unterharmersl	Schelmenlochbach	0	2,01	0,80	0	-1	0	265	4	5	0,086	0,043	3	0,0143	0			I0
1539	Unterharmersbach 3	Unterharmersl	Hinterhambach	0	4,81	1,92	0	-1	0	586	5	6	0,098	0,049	3	0,0163	0			I0
1587	Unterharmersbach 5	Unterharmersl	Harmersbach	0	1,23	0,49	0	-1	0	163	2	3	0,046	0,023	3	0,0077	0			I0
1599	Unterharmersbach 6	Unterharmersl	Harmersbach	0	7,26	3,33	0	-1	0	1016	6	7	0,111	0,056	3	0,0186	0			I0
1611	Unterharmersbach 7	Unterharmersl	Harmersbach	0	7,57	3,03	0	-1	0	826	8	9	0,155	0,078	3	0,0258	0			I0
1658	Unterharmersbach 8	Unterharmersl	Harmersbach	0	4,65	1,57	0	-1	0	479	6	7	0,112	0,056	3	0,0187	0			I0
1753	Unterharmersbach 9	Unterharmersl	Gewerbekanal	0	3,72	1,49	0	-1	0	493	4	5	0,086	0,043	3	0,0144	0			I0
1666	Unterharmersbach 10a	Unterharmersl	Harmersbach	0	1,94	0,91	0	-1	0	301	3	4	0,064	0,032	3	0,0107	0			I0
1836	Unterharmersbach 10b	Unterharmersl	Harmersbach	0	5,69	3,21	0	-1	0	1061	3	4	0,067	0,033	3	0,0111	0			I0
1858	Unterharmersbach 10	Unterharmersl	Harmersbach	0	6,84	3,04	0	-1	0	829	9	10	0,160	0,080	3	0,0267	0			I0
1870	Unterharmersbach 11	Unterharmersl	Harmersbach	0	2,13	0,48	0	-1	0	159	4	5	0,082	0,041	3	0,0136	0			I0
1782	Unterharmersbach 11a	Unterharmersl	Gewerbekanal	0	0,77	0,31	0	-1	0	103	1	2	0,031	0,016	3	0,0052	0			I0
1882	Unterharmersbach 12	Unterharmersl	Harmersbach	0	14,08	5,63	0	-1	0	1717	7	8	0,137	0,069	3	0,0229	0			I0
1694	Zell 1	Zell a.H.	Graben --> Gewerbekanal	0	0,89	0,36	0	-1	0	120	2	3	0,044	0,022	3	0,0073	0			I0
1706	Zell 2	Zell a.H.	Graben --> Gewerbekanal	0	2,14	0,86	0	-1	0	285	3	4	0,058	0,029	3	0,0097	0			I0
1718	Zell 3	Zell a.H.	Graben --> Gewerbekanal	0	1,89	0,75	0	-1	0	249	2	3	0,057	0,029	3	0,0096	0			I0
1912	Zell 4	Zell a.H.	Harmersbach	0	6,63	2,65	0	-1	0	809	6	7	0,115	0,058	3	0,0192	0			I0
1794	Zell 4a	Zell a.H.	Gewerbekanal	0	4,36	1,74	0	-1	0	575	4	5	0,086	0,043	3	0,0143	0			I0
1942	Zell 5	Zell a.H.	Harmersbach	0	19,48	7,79	0	-1	0	2122	9	10	0,162	0,081	3	0,0269	0			I0
1972	Zell 6	Zell a.H.	Harmersbach	0	10,85	4,34	0	-1	0	1324	7	8	0,134	0,067	3	0,0223	0			I0
1983	Zell 7	Zell a.H.	Harmersbach	0	28,59	11,43	0	-1	0	2397	16	17	0,276	0,138	3	0,0460	0			I0

Anlage A 2.3 Kenngrößen (FGM) der Ortsentwässerung, FGM Harmersbach

Kn-Nr. FGM	Name	Ort	Gewässer	Folge-knoten FGM-STA	A [ha]	A_{red} [ha]	S [m³]	Q_{zu} [l/s]	Q_D[l/s] (RÜ:Q_D= Q_{krit})	Q_{ab} [l/s]	Gebiet t_f (min)**	Gebiet t_f +1min (min)	Gebiet t_f (std)	t_s (t_f/2)	n	k (Verfahren nach Euler)	Kanal t_f (min)	s[m]	Bereitstellung	Variante
1823	Zell 7a	Zell a.H.	Gewerbekanal	0	1,66	0,66	0	-1	0	219	3	4	0,066	0,033	3	0,0111	0			I0
2691	Zell 8	Zell a.H.	Harmersbach	0	1,85	0,74	0	-1	0	245	4	5	0,083	0,041	3	0,0138	0			I0
2723	Zell 9	Zell a.H.	Harmersbach	0	13,99	5,59	0	-1	0	1333	13	14	0,235	0,117	3	0,0391	0			I0
2735	Zell 10	Zell a.H.	Harmersbach	0	21,90	8,76	0	-1	0	2386	11	12	0,202	0,101	3	0,0337	0			I0
2747	Zell 11	Zell a.H.	Harmersbach	0	12,90	5,16	0	-1	0	1573	7	8	0,134	0,067	3	0,0223	0			I0
2783	Zell 12	Zell a.H.	Harmersbach	0	1,91	0,76	0	-1	0	252	3	4	0,060	0,030	3	0,0100	0			I0
2795	RÜB	Zell a.H.	Harmersbach	0	0,00	0,00	350	-1	90	-1	0	1	0,017	0,008	3	0,0028	0			I0
2307	Nordrach 1	Nordrach	Nordrach	0	14,65	5,86	0	-1	0	413	10	11	0,178	0,089	3	0,0296	0			I0
2409	Nordrach 2	Nordrach	Nordrach	0	8,70	3,48	0	-1	0	1061	8	9	0,144	0,072	3	0,0241	0			I0
2426	Nordrach 3	Nordrach	Nordrach	0	23,73	9,49	0	-1	0	1990	17	18	0,295	0,147	3	0,0492	0			I0
2484	Nordrach 4	Nordrach	Nordrach	0	3,19	1,28	0	-1	0	391	7	8	0,126	0,063	3	0,0210	0			I0

abgeschätzt HQ3
Länge Fließweg abgeschätzt; Annahme V=1.5m/s
Annahme: psi=0.4
aus GIS
Berechnung Infra

WALD + CORBE
BERATENDE INGENIEURE

Anlage A.2.4: Nachbildung der Retentionsräume (FGU Harmersbach) aus hydraulischer Berechnung

Abschnitt	1		2		3		4		5		6		7		8		9		10	
FGM-Knoten	533		611		660		916		1028		1083		1238		1294		1352		1620	
	Volumen	Abfluss	Volumen	Abfluss	Volumen	Abfluss	Volumen	Abfluss	Volumen	Abfluss	Volumen	Abfluss	Volumen	Abfluss	Volumen	Abfluss	Volumen	Abfluss	Volumen	Abfluss
	[m³]	[m³/s]	[m³]	[m³/s]	[m³]	[m³/s]	[m³]	[m³/s]	[m³]	[m³/s]	[m³]	[m³/s]	[m³]	[m³/s]	[m³]	[m³/s]	[m³]	[m³/s]	[m³]	[m³/s]
HQ010	3.189	13,14	3.507	14,33	4.804	15,70	5.780	25,82	7.125	27,50	7.815	28,95	19.292	37,40	17.334	39,99	24.987	44,52	28.469	49,47
HQ050	4.511	20,42	4.937	22,28	7.541	24,40	9.601	39,50	11.028	41,84	18.710	43,86	41.103	56,72	27.750	60,30	50.379	66,55	52.607	74,02
HQ100	5.131	23,89	5.827	26,06	9.229	28,55	14.959	45,93	14.549	48,57	24.188	50,84	48.612	65,85	32.170	69,79	72.302	76,71	64.852	84,18
HQext	10.552	38,49	12.955	41,99	24.100	46,00	33.456	74,00	32.998	78,30	48.033	82,00	103.519	105,51	57.198	112,00	123.793	116,00	121.851	130,00
linear extrapol.	15.972	53,09	20.082	57,92	38.972	63,45	51.952	102,07	51.447	108,03	71.878	113,16	158.426	145,17	82.226	154,21	175.284	155,29	178.851	175,82
linear extrapol.	21.393	67,69	27.210	73,85	53.843	80,90	70.449	130,14	69.896	137,76	95.723	144,32	213.333	184,83	107.255	196,42	226.776	194,58	235.850	221,64
linear extrapol.	26.814	82,29	34.337	89,78	68.714	98,35	88.945	158,21	88.345	167,49	119.568	175,48	268.240	224,49	132.283	238,63	278.267	233,87	292.850	267,46

Abschnitt	11		12		13		14		15		16		17		18		19		20	
FGM-Knoten	1991		2093		2119		2196		2232		2301		2360		2420		2495		2523	
	Volumen	Abfluss	Volumen	Abfluss	Volumen	Abfluss	Volumen	Abfluss	Volumen	Abfluss	Volumen	Abfluss	Volumen	Abfluss	Volumen	Abfluss	Volumen	Abfluss	Volumen	Abfluss
	[m³]	[m³/s]	[m³]	[m³/s]	[m³]	[m³/s]	[m³]	[m³/s]	[m³]	[m³/s]	[m³]	[m³/s]	[m³]	[m³/s]	[m³]	[m³/s]	[m³]	[m³/s]	[m³]	[m³/s]
HQ010	37.605	51,52	5.172	8,92	2.989	12,06	4.422	15,58	11.228	17,57	6.543	19,67	3.480	21,63	13.186	22,65	24.160	25,25	9.760	27,13
HQ050	59.085	77,21	7.494	14,59	5.436	19,65	6.842	25,26	19.617	27,98	11.376	30,96	5.254	33,89	22.132	35,39	55.210	37,68	21.293	41,06
HQ100	72.279	89,11	8.864	17,42	6.802	23,40	8.099	30,05	23.435	33,05	14.608	36,40	6.279	39,77	31.030	41,46	73.475	42,97	28.587	47,50
HQext	148.318	137,00	17.902	30,38	13.143	40,00	17.546	52,00	42.004	54,87	23.692	59,00	14.285	64,00	62.782	67,00	159.595	64,51	49.005	73,05
linear extrapol.	224.356	184,89	26.939	43,34	19.485	56,60	26.993	73,95	60.574	76,69	32.775	81,60	22.291	88,23	94.534	92,54	245.715	86,05	69.424	98,60
linear extrapol.	300.395	232,78	35.976	56,30	25.827	73,20	36.440	95,90	79.144	98,51	41.859	104,20	30.297	112,46	126.286	118,08	331.836	107,59	89.843	124,15
linear extrapol.	376.434	280,67	45.013	69,26	32.169	89,80	45.887	117,85	97.714	120,33	50.943	126,80	38.303	136,69	158.038	143,62	417.956	129,13	110.261	149,70

Abschnitt	21		22		23		24		25		26	
FGM-Knoten	2561		2699		2791		55		79		138	
	Volumen	Abfluss	Volumen	Abfluss	Volumen	Abfluss	Volumen	Abfluss	Volumen	Abfluss	Volumen	Abfluss
	[m³]	[m³/s]	[m³]	[m³/s]	[m³]	[m³/s]	[m³]	[m³/s]	[m³]	[m³/s]	[m³]	[m³/s]
HQ010	8.754	27,81	16.491	29,32	47.411	72,43	3.479	4,72	2.734	5,15	2.285	6,81
HQ050	22.129	41,91	22.927	43,82	88.737	109,52	5.306	7,70	4.062	8,39	4.234	11,11
HQ100	31.928	48,41	25.667	50,45	105.723	126,63	6.247	9,17	4.701	9,99	5.073	13,22
HQext	59.081	73,96	105.349	76,00	251.265	190,00	10.490	15,99	9.972	17,43	9.064	23,06
linear extrapol.	86.235	99,51	185.031	101,55	396.807	253,37	14.732	22,81	15.243	24,87	13.055	32,90
linear extrapol.	113.388	125,06	264.713	127,10	542.349	316,74	18.975	29,63	20.514	32,31	17.046	42,74
linear extrapol.	140.542	150,61	344.395	152,65	687.891	380,11	23.217	36,45	25.784	39,75	21.037	52,58

Abschnitt	27	
FGM-Knoten	233	
	Volumen	Abfluss
	[m³]	[m³/s]
HQ010	5.846	8,62
HQ020	8.327	11,28
HQ050	11.721	14,99
HQ100	14.210	18,29
linear extrapol.	19.189	24,87
linear extrapol.	29.147	38,04
linear extrapol.	49.062	64,37

In FGM-Var. P0 wurden infolge HW-Schutzmaßnahmen (Mauern, Verwallungen,...) in der Ortslage von Zell mit modifizierten/verminderten Retentionsvolumina gerechnet

Abschnitt	7		8		9		10		11		23	
FGM-Knoten	1238		1294		1352		1620		1991		2791	
	Volumen	Abfluss	Volumen	Abfluss	Volumen	Abfluss	Volumen	Abfluss	Volumen	Abfluss	Volumen	Abfluss
	[m³]	[m³/s]	[m³]	[m³/s]	[m³]	[m³/s]	[m³]	[m³/s]	[m³]	[m³/s]	[m³]	[m³/s]
HQ010	18.963	36,48	15.467	39,08	26.667	43,14	25.459	51,54	37.799	51,90	38.794	69,30
HQ050	41.287	58,61	24.925	62,52	39.029	68,71	40.245	79,97	55.157	79,77	62.625	106,61
HQ100	52.049	68,54	30.713	73,37	45.933	81,01	45.595	92,15	62.670	92,07	85.800	124,90
HQext	103.519	105,51	57.198	112,00	123.793	116,00	121.851	130,00	148.318	137,00	251.265	190,00
linear extrapol.	154.989	142,49	83.683	150,63	201.653	150,99	198.107	167,85	233.965	181,93	416.730	255,10
linear extrapol.	206.459	179,46	110.168	189,26	279.512	185,99	274.363	205,69	319.612	226,86	582.195	320,21
linear extrapol.	257.929	216,44	136.654	227,89	357.372	220,98	350.619	243,54	405.259	271,78	747.660	385,31

Hochwasserentlastung: Höhe: 20cm unter der letzten Stuetszstelle, Breite: 50m, Überfallbeiwert: 0,50

WALD+CORBE
BERATENDE INGENIEURE

Anlage A.2.4: Nachbildung der Fließzeiten (Translation) aus hydraulischen Berechnungen

Von	Nach	Knoten A	Profilnummer		Riverstation / Schacht		Gewässer-ID	Gewässer	Fließzeit [h]		V_{mittel} [m/s]		$Q_{Schwellenwert}$ [m³/s]		Kalinin				Bemerkung
			Von	Bis	Von	Bis			HQ10	HQ100	HQ10	HQ100	HQ10	HQ100	N	K10	K100	Kmittel	
485	589	506	10940-02400	10940-02220	13673,61	12750,27	10940	Harmersbach	0,10	0,09	2,5	2,9	13,14	23,89	100	0,001016	0,000885		Berechnung Fließstrecke&Zeit über Hydraulik
511	589	516	10940-02350	10940-02220	13514,68	12750,27	10940	Harmersbach	0,08	0,07	2,5	2,9			100	0,000839	0,000732	0,000785	Berechnung Fließstrecke&Zeit über Hydraulik; seitl.
523	589	530	10940-02350	10940-02220	13514,68	12750,27	10940	Harmersbach	0,08	0,07	2,5	2,9			100	0,000839	0,000732	0,000785	Berechnung Fließstrecke&Zeit über Hydraulik; seitl.
537	589	544	10940-02260	10940-02220	13010,07	12750,27	10940	Harmersbach	0,03	0,02	2,5	2,9			100	0,000286	0,000247	0,000267	Berechnung Fließstrecke&Zeit über Hydraulik; seitl.
551	589	556	10940-02260	10940-02220	13010,07	12750,27	10940	Harmersbach	0,03	0,02	2,5	2,9			100	0,000286	0,000247	0,000267	Berechnung Fließstrecke&Zeit über Hydraulik; seitl.
563	589	568	10940-02260	10940-02220	13010,07	12750,27	10940	Harmersbach	0,03	0,02	2,5	2,9			100	0,000286	0,000247	0,000267	Berechnung Fließstrecke&Zeit über Hydraulik; seitl.
575	589	582	10940-02260	10940-02220	13010,07	12750,27	10940	Harmersbach	0,03	0,02	2,5	2,9			100	0,000286	0,000247	0,000267	Berechnung Fließstrecke&Zeit über Hydraulik; seitl.
589	670	610	10940-02220	10940-01948	12750,27	11510,54	10940	Harmersbach	0,14	0,13	2,4	2,6	15,7	28,55	100	0,001420	0,001307		Berechnung Fließstrecke&Zeit über Hydraulik
601	670	620	10940-02160	10940-01948	12332,67	11510,54	10940	Harmersbach	0,10	0,09	2,3	2,5			100	0,000987	0,000917	0,000952	Berechnung Fließstrecke&Zeit über Hydraulik; seitl.
627	670	639	10940-02160	10940-01948	12332,67	11510,54	10940	Harmersbach	0,10	0,09	2,3	2,5			100	0,000987	0,000917	0,000952	Berechnung Fließstrecke&Zeit über Hydraulik; seitl.
642	670	643	10940-02100	10940-01948	12150,26	11510,54	10940	Harmersbach	0,08	0,07	2,4	2,5			100	0,000754	0,000710	0,000732	Berechnung Fließstrecke&Zeit über Hydraulik; seitl.
646	670	654	10940-02100	10940-01948	12150,26	11510,54	10940	Harmersbach	0,08	0,07	2,4	2,5			100	0,000754	0,000710	0,000732	Berechnung Fließstrecke&Zeit über Hydraulik; seitl.
655	670	657	10940-02060	10940-01948	12011,97	11510,54	10940	Harmersbach	0,06	0,06	2,4	2,4			100	0,000585	0,000571	0,000578	Berechnung Fließstrecke&Zeit über Hydraulik; seitl.
670	990	890	10940-01948	10940-01630	11510,54	10646,36	10940	Harmersbach	0,09	0,09	2,6	2,7	25,82	45,93	100	0,000920	0,000898		Berechnung Fließstrecke&Zeit über Hydraulik
891	990	892	10940-01839	10940-01630	11227,83	10646,36	10940	Harmersbach	0,06	0,06	2,6	2,8			100	0,000628	0,000582	0,000605	Berechnung Fließstrecke&Zeit über Hydraulik; seitl.
286	990	289	10940-01839	10940-01630	11227,83	10646,36	10940	Harmersbach	0,06	0,06	2,6	2,8			100	0,000628	0,000582	0,000605	Berechnung Fließstrecke&Zeit über Hydraulik; seitl.
895	990	896	10940-01839	10940-01630	11227,83	10646,36	10940	Harmersbach	0,06	0,06	2,6	2,8			100	0,000628	0,000582	0,000605	Berechnung Fließstrecke&Zeit über Hydraulik; seitl.
911	990	912	10940-01839	10940-01630	11227,83	10646,36	10940	Harmersbach	0,06	0,06	2,6	2,8			100	0,000628	0,000582	0,000605	Berechnung Fließstrecke&Zeit über Hydraulik; seitl.
922	990	935	10940-01720	10940-01630	10930,17	10646,36	10940	Harmersbach	0,03	0,03	2,6	2,9			100	0,000306	0,000270	0,000288	Berechnung Fließstrecke&Zeit über Hydraulik; seitl.
939	990	940	10940-01720	10940-01630	10930,17	10646,36	10940	Harmersbach	0,03	0,03	2,6	2,9			100	0,000306	0,000270	0,000288	Berechnung Fließstrecke&Zeit über Hydraulik; seitl.
965	990	978	10940-01720	10940-01630	10930,17	10646,36	10940	Harmersbach	0,03	0,03	2,6	2,9			100	0,000306	0,000270	0,000288	Berechnung Fließstrecke&Zeit über Hydraulik; seitl.
902	990	910	10940-01720	10940-01630	10930,17	10646,36	10940	Harmersbach	0,03	0,03	2,6	2,9			100	0,000306	0,000270	0,000288	Berechnung Fließstrecke&Zeit über Hydraulik; seitl.
947	990	951	10940-01720	10940-01630	10930,17	10646,36	10940	Harmersbach	0,03	0,03	2,6	2,9			100	0,000306	0,000270	0,000288	Berechnung Fließstrecke&Zeit über Hydraulik; seitl.
990	1095	1028	10940-01630	10940-01400	10646,36	9485,613	10940	Harmersbach	0,12	0,12	2,6	2,7	28,95	48,84	100	0,001231	0,001194		Berechnung Fließstrecke&Zeit über Hydraulik
1026	1095	1027	10940-01580	10940-01400	10378,43	9485,613	10940	Harmersbach	0,09	0,09	2,7	2,7			100	0,000934	0,000930	0,000932	Berechnung Fließstrecke&Zeit über Hydraulik; seitl.
1031	1095	1042	10940-01580	10940-01400	10378,43	9485,613	10940	Harmersbach	0,09	0,09	2,7	2,7			100	0,000934	0,000930	0,000932	Berechnung Fließstrecke&Zeit über Hydraulik; seitl.
1010	1095	1013	10940-01548	10940-01400	10159,26	9485,613	10940	Harmersbach	0,09	0,09	2,0	2,0			100	0,000934	0,000930	0,000932	Berechnung Fließstrecke&Zeit über Hydraulik; seitl.
1049	1095	1060	10940-01548	10940-01400	10159,26	9485,613	10940	Harmersbach	0,09	0,09	2,0	2,0			100	0,000934	0,000930	0,000932	Berechnung Fließstrecke&Zeit über Hydraulik; seitl.
271	1095	281	10940-01548	10940-01400	10159,26	9485,613	10940	Harmersbach	0,09	0,09	2,0	2,0			100	0,000934	0,000930	0,000932	Berechnung Fließstrecke&Zeit über Hydraulik; seitl.
290	1095	293	10940-01548	10940-01400	10159,26	9485,613	10940	Harmersbach	0,09	0,09	2,0	2,0			100	0,000934	0,000930	0,000932	Berechnung Fließstrecke&Zeit über Hydraulik; seitl.
1063	1095	1064	10940-01490	10940-01400	9992,571	9485,613	10940	Harmersbach	0,05	0,05	2,7	2,8			100	0,000518	0,000497	0,000508	Berechnung Fließstrecke&Zeit über Hydraulik; seitl.
1067	1095	1069	10940-01490	10940-01400	9992,571	9485,613	10940	Harmersbach	0,05	0,05	2,7	2,8			100	0,000518	0,000497	0,000508	Berechnung Fließstrecke&Zeit über Hydraulik; seitl.
1070	1095	1073	10940-01490	10940-01400	9992,571	9485,613	10940	Harmersbach	0,05	0,05	2,7	2,8			100	0,000518	0,000497	0,000508	Berechnung Fließstrecke&Zeit über Hydraulik; seitl.
1074	1095	1077	10940-01490	10940-01400	9992,571	9485,613	10940	Harmersbach	0,05	0,05	2,7	2,8			100	0,000518	0,000497	0,000508	Berechnung Fließstrecke&Zeit über Hydraulik; seitl.
1089	1095	1094	10940-01490	10940-01400	9992,571	9485,613	10940	Harmersbach	0,05	0,05	2,7	2,8			100	0,000518	0,000497	0,000508	Berechnung Fließstrecke&Zeit über Hydraulik; seitl.
1095	1258	1214	10940-01400	10940-01160	9485,613	8101,982	10940	Harmersbach	0,13	0,13	2,9	3,1	37,4	65,85	100	0,001330	0,001258		Berechnung Fließstrecke&Zeit über Hydraulik
1215	1258	1216	10940-01360	10940-01160	9173,146	8101,982	10940	Harmersbach	0,11	0,10	2,8	3,0			100	0,001062	0,000992	0,001027	Berechnung Fließstrecke&Zeit über Hydraulik; seitl.
1220	1258	1233	10940-01360	10940-01160	9173,146	8101,982	10940	Harmersbach	0,11	0,10	2,8	3,0			100	0,001062	0,000992	0,001027	Berechnung Fließstrecke&Zeit über Hydraulik; seitl.
282	1258	283	10940-01360	10940-01160	9173,146	8101,982	10940	Harmersbach	0,11	0,10	2,8	3,0			100	0,001062	0,000992	0,001027	Berechnung Fließstrecke&Zeit über Hydraulik; seitl.
284	1258	285	10940-01300	10940-01160	8668,908	8101,982	10940	Harmersbach	0,06	0,05	2,8	3,0			100	0,000556	0,000518	0,000537	Berechnung Fließstrecke&Zeit über Hydraulik; seitl.
1240	1258	1251	10940-01300	10940-01160	8668,908	8101,982	10940	Harmersbach	0,06	0,05	2,8	3,0			100	0,000556	0,000518	0,000537	Berechnung Fließstrecke&Zeit über Hydraulik; seitl.
1258	1298	1280	10940-01160	10940-00970	8101,982	7070,975	10940	Harmersbach	0,11	0,10	2,6	2,8	39,99	69,79	100	0,001122	0,001005		Berechnung Fließstrecke&Zeit über Hydraulik
1285	1298	1291	10940-01110	10940-00970	7815,322	7070,975	10940	Harmersbach	0,08	0,07	2,6	2,8			100	0,000803	0,000728	0,000765	Berechnung Fließstrecke&Zeit über Hydraulik; seitl.
1298	1414	1351	10940-00970	10940-00710	7070,975	5647,188	10940	Harmersbach	0,15	0,14	2,7	2,8	44,52	76,71	100	0,001460	0,001404		Berechnung Fließstrecke&Zeit über Hydraulik
1414	1670	1582	10940-00710	10940-00450	5647,188	4461,502	10940	Harmersbach	0,13	0,12	2,5	2,7	49,47	84,18	100	0,001307	0,001227		Berechnung Fließstrecke&Zeit über Hydraulik
1530	1670	1533	10940-00550	10940-00450	4892,728	4461,502	10940	Harmersbach	0,05	0,05	2,5	2,6			100	0,000489	0,000458	0,000473	Berechnung Fließstrecke&Zeit über Hydraulik; seitl.
1587	1670	1592	10940-00550	10940-00450	4892,728	4461,502	10940	Harmersbach	0,05	0,05	2,5	2,6			100	0,000489	0,000458	0,000473	Berechnung Fließstrecke&Zeit über Hydraulik; seitl.
1599	1670	1604	10940-00550	10940-00450	4892,728	4461,502	10940	Harmersbach	0,05	0,05	2,5	2,6			100	0,000489	0,000458	0,000473	Berechnung Fließstrecke&Zeit über Hydraulik; seitl.
1611	1670	1616	10940-00550	10940-00450	4892,728	4461,502	10940	Harmersbach	0,05	0,05	2,5	2,6			100	0,000489	0,000458	0,000473	Berechnung Fließstrecke&Zeit über Hydraulik; seitl.
1634	1670	1651	10940-00500	10940-00450	4673,14	4461,502	10940	Harmersbach	0,02	0,02	2,4	2,8			100	0,000242	0,000213	0,000228	Berechnung Fließstrecke&Zeit über Hydraulik; seitl.
1658	1670	1663	10940-00500	10940-00450	4673,14	4461,502	10940	Harmersbach	0,02	0,02	2,4	2,8			100	0,000242	0,000213	0,000228	Berechnung Fließstrecke&Zeit über Hydraulik; seitl.
1666	1670	1667	10940-00500	10940-00450	4673,14	4461,502	10940	Harmersbach	0,02	0,02	2,4	2,8			100	0,000242	0,000213	0,000228	Berechnung Fließstrecke&Zeit über Hydraulik; seitl.
1670	2735	1868	10940-00450	10940-10320	4461,502	2539,575	10940	Harmersbach	0,20	0,19	2,6	2,8	51,52	89,11	100	0,002036	0,001939		Berechnung Fließstrecke&Zeit über Hydraulik
1870	2735	1875	10940-00300	10940-10320	3935,678	2539,575	10940	Harmersbach	0,15	0,15	2,6	2,6			100	0,001511	0,001467	0,001489	Berechnung Fließstrecke&Zeit über Hydraulik; seitl.
1882	2735	1887	10940-00300	10940-10320	3935,678	2539,575	10940	Harmersbach	0,15	0,15	2,6	2,6			100	0,001511	0,001467	0,001489	Berechnung Fließstrecke&Zeit über Hydraulik; seitl.
1894	2735	1905	10940-00300	10940-10320	3935,678	2539,575	10940	Harmersbach	0,15	0,15	2,6	2,6			100	0,001511	0,001467	0,001489	Berechnung Fließstrecke&Zeit über Hydraulik; seitl.
1912	2735	1917	10940-00165	10940-10320	3411,696	2539,575	10940	Harmersbach	0,10	0,09	2,5	2,8			100	0,000955	0,000881	0,000918	Berechnung Fließstrecke&Zeit über Hydraulik; seitl.
1924	2735	1935	10940-00165	10940-10320	3411,696	2539,575	10940	Harmersbach	0,10	0,09	2,5	2,8			100	0,000955	0,000881	0,000918	Berechnung Fließstrecke&Zeit über Hydraulik; seitl.
1942	2735	1947	10940-00165	10940-10320	3411,696	2539,575	10940	Harmersbach	0,10	0,09	2,5	2,8			100	0,000955	0,000881	0,000918	Berechnung Fließstrecke&Zeit über Hydraulik; seitl.
1954	2735	1965	10940-00088	10940-10320	3093,114	2539,575	10940	Harmersbach	0,06	0,06	2,4	2,7			100	0,000632	0,000559	0,000596	Berechnung Fließstrecke&Zeit über Hydraulik; seitl.
1972	2735	1977	10940-00088	10940-10320	3093,114	2539,575	10940	Harmersbach	0,06	0,06	2,4	2,7			100	0,000632	0,000559	0,000596	Berechnung Fließstrecke&Zeit über Hydraulik; seitl.
1983	2735	1988	10940-00088	10940-10320	3093,114	2539,575	10940	Harmersbach	0,06	0,06	2,4	2,7			100	0,000632	0,000559	0,000596	Berechnung Fließstrecke&Zeit über Hydraulik; seitl.
2735	2807	2742	10940-10320	10940-10160	2539,575	1192,079	10940	Harmersbach	0,16	0,13	2,4	2,8	72,43	126,63	100	0,001587	0,001346		Berechnung Fließstrecke&Zeit über Hydraulik
2747	2807	2752	10940-10250	10940-10160	2122,909	1192,079	10940	Harmersbach	0,11	0,10	2,3	2,7			100	0,001117	0,000957	0,001037	Berechnung Fließstrecke&Zeit über Hydraulik; seitl.
2766	2807	2776	10940-10210	10940-10160	1670,293	1192,079	10940	Harmersbach	0,06	0,05	2,2	2,5			100	0,000594	0,000522	0,000558	Berechnung Fließstrecke&Zeit über Hydraulik; seitl.
2783	2807	2788	10940-10210	10940-10160	1670,293	1192,079	10940	Harmersbach	0,06	0,05	2,2	2,5			100	0,000594	0,000522	0,000558	Berechnung Fließstrecke&Zeit über Hydraulik; seitl.

WALD+CORBE
BERATENDE INGENIEURE

Anlage A.2.4: Nachbildung der Fließzeiten (Translation) aus hydraulischen Berechnungen

Von	Nach	Knoten A	Profilnummer		Riverstation / Schacht		Gewässer-ID	Gewässer	Fließzeit [h]		V_{mittel} [m/s]		$Q_{Schwellenwert}$ [m³/s]		Kalinin				Bemerkung
			Von	Bis	Von	Bis			HQ10	HQ100	HQ10	HQ100	HQ10	HQ100	N	K10	K100	Kmittel	
2068	2097	2092	03376-02890	03376-02450	12795,38	11315,72	3376	Nordrach	0,17	0,14	2,4	2,9	8,92	17,42	**100**	**0,001681**	**0,001418**		Berechnung Fließstrecke&Zeit über Hydraulik
2097	2212	2118	03376-02450	03376-02150	11315,72	9906,191	3376	Nordrach	0,16	0,14	2,5	2,9	13,15	25,41	**100**	**0,001567**	**0,001368**		Berechnung Fließstrecke&Zeit über Hydraulik
2123	2212	2129	03376-02300	03376-02150	10771,29	9906,191	3376	Nordrach	0,10	0,09	2,5	2,8			**100**	**0,000979**	**0,000858**	**0,000918**	Berechnung Fließstrecke&Zeit über Hydraulik; seitl.
2136	2212	2142	03376-02300	03376-02150	10771,29	9906,191	3376	Nordrach	0,10	0,09	2,5	2,8			**100**	**0,000979**	**0,000858**	**0,000918**	Berechnung Fließstrecke&Zeit über Hydraulik; seitl.
2149	2212	2155	03376-02300	03376-02150	10771,29	9906,191	3376	Nordrach	0,10	0,09	2,5	2,8			**100**	**0,000979**	**0,000858**	**0,000918**	Berechnung Fließstrecke&Zeit über Hydraulik; seitl.
2162	2212	2168	03376-02300	03376-02150	10771,29	9906,191	3376	Nordrach	0,10	0,09	2,5	2,8			**100**	**0,000979**	**0,000858**	**0,000918**	Berechnung Fließstrecke&Zeit über Hydraulik; seitl.
2175	2212	2180	03376-02220	03376-02150	10235,77	9906,191	3376	Nordrach	0,04	0,03	2,5	2,9			**100**	**0,000373**	**0,000312**	**0,000343**	Berechnung Fließstrecke&Zeit über Hydraulik; seitl.
2187	2212	2193	03376-02220	03376-02150	10235,77	9906,191	3376	Nordrach	0,04	0,03	2,5	2,9			**100**	**0,000373**	**0,000312**	**0,000343**	Berechnung Fließstrecke&Zeit über Hydraulik; seitl.
2212	2236	2231	03376-02150	03376-01820	9906,191	8067,199	3376	Nordrach	0,19	0,18	2,6	2,9	17,57	33,05	**100**	**0,001930**	**0,001751**		Berechnung Fließstrecke&Zeit über Hydraulik
2236	2366	2297	03376-01820	03376-01410	8067,199	6660,616	3376	Nordrach	0,15	0,13	2,7	3,0	20,08	36,75	**100**	**0,001470**	**0,001310**		Berechnung Fließstrecke&Zeit über Hydraulik
2307	2366	2312	03376-01550	03376-01410	7096,212	6660,616	3376	Nordrach	0,05	0,04	2,6	3,0			**100**	**0,000463**	**0,000406**	**0,000435**	Berechnung Fließstrecke&Zeit über Hydraulik; seitl.
2324	2366	2331	03376-01550	03376-01410	7096,212	6660,616	3376	Nordrach	0,05	0,04	2,6	3,0			**100**	**0,000463**	**0,000406**	**0,000435**	Berechnung Fließstrecke&Zeit über Hydraulik; seitl.
2343	2366	2354	03376-01550	03376-01410	7096,212	6660,616	3376	Nordrach	0,05	0,04	2,6	3,0			**100**	**0,000463**	**0,000406**	**0,000435**	Berechnung Fließstrecke&Zeit über Hydraulik; seitl.
2366	2441	2416	03376-01410	03376-01100	6660,616	5243,769	3376	Nordrach	0,15	0,15	2,6	2,7	22,65	41,46	**100**	**0,001543**	**0,001474**		Berechnung Fließstrecke&Zeit über Hydraulik
2441	2501	2491	03376-01100	03376-00590	5243,769	2876,614	3376	Nordrach	0,27	0,24	2,5	2,7	25,25	42,97	**100**	**0,002676**	**0,002440**		Berechnung Fließstrecke&Zeit über Hydraulik
2501	2527	2522	03376-00590	03376-00415	2876,614	2017,468	3376	Nordrach	0,10	0,10	2,4	2,3	27,13	47,5	**100**	**0,001012**	**0,001031**		Berechnung Fließstrecke&Zeit über Hydraulik
2527	2579	2560	03376-00415	03376-00231	2017,468	1281,992	3376	Nordrach	0,08	0,08	2,5	2,4	27,81	48,41	**100**	**0,000832**	**0,000844**		Berechnung Fließstrecke&Zeit über Hydraulik
2579	2703	2660	03376-00231	03376-00010	1281,992	34,37045	3376	Nordrach	0,16	0,13	2,2	2,6	29,32	50,45	**100**	**0,001558**	**0,001332**		Berechnung Fließstrecke&Zeit über Hydraulik
2628	2703	2632	03376-00130	03376-00010	668,4923	34,37045	3376	Nordrach	0,08	0,07	2,2	2,6			**100**	**0,000814**	**0,000689**	**0,000752**	Berechnung Fließstrecke&Zeit über Hydraulik; seitl.
2665	2703	2668	03376-00130	03376-00010	668,4923	34,37045	3376	Nordrach	0,08	0,07	2,2	2,6			**100**	**0,000814**	**0,000689**	**0,000752**	Berechnung Fließstrecke&Zeit über Hydraulik; seitl.
2678	2703	2684	03376-00130	03376-00010	668,4923	34,37045	3376	Nordrach	0,08	0,07	2,2	2,6			**100**	**0,000814**	**0,000689**	**0,000752**	Berechnung Fließstrecke&Zeit über Hydraulik; seitl.
2691	2703	2696	03376-00130	03376-00010	668,4923	34,37045	3376	Nordrach	0,08	0,07	2,2	2,6			**100**	**0,000814**	**0,000689**	**0,000752**	Berechnung Fließstrecke&Zeit über Hydraulik; seitl.
31	59	54	03393-00800	03393-00620	5102,048	4122,144	3393	Entersbacher Dorfbach	0,14	0,13	1,9	2,1	4,72	9,17	**100**	**0,001406**	**0,001309**		Berechnung Fließstrecke&Zeit über Hydraulik
59	87	78	03393-00620	03393-00520	4122,144	3104,668	3393	Entersbacher Dorfbach	0,12	0,11	2,3	2,6	5,15	9,99	**100**	**0,001235**	**0,001107**		Berechnung Fließstrecke&Zeit über Hydraulik
87	226	119	03393-00520	03393-00219	3104,668	2129,089	3393	Entersbacher Dorfbach	0,16	0,15	1,7	1,8	7,48	14,52	**100**	**0,001577**	**0,001479**		Berechnung Fließstrecke&Zeit über Hydraulik
125	226	135	03393-00390	03393-00219	2620,086	2129,089	3393	Entersbacher Dorfbach	0,08	0,09	1,6	1,6			**100**	**0,000845**	**0,000875**	**0,000860**	Berechnung Fließstrecke&Zeit über Hydraulik; seitl.
142	226	147	03393-00390	03393-00219	2620,086	2129,089	3393	Entersbacher Dorfbach	0,08	0,09	1,6	1,6			**100**	**0,000845**	**0,000875**	**0,000860**	Berechnung Fließstrecke&Zeit über Hydraulik; seitl.
154	226	159	03393-00390	03393-00219	2620,086	2129,089	3393	Entersbacher Dorfbach	0,08	0,09	1,6	1,6			**100**	**0,000845**	**0,000875**	**0,000860**	Berechnung Fließstrecke&Zeit über Hydraulik; seitl.
166	226	171	03393-00390	03393-00219	2620,086	2129,089	3393	Entersbacher Dorfbach	0,08	0,09	1,6	1,6			**100**	**0,000845**	**0,000875**	**0,000860**	Berechnung Fließstrecke&Zeit über Hydraulik; seitl.
28	226	30	03393-00390	03393-00219	2620,086	2129,089	3393	Entersbacher Dorfbach	0,08	0,09	1,6	1,6			**100**	**0,000845**	**0,000875**	**0,000860**	Berechnung Fließstrecke&Zeit über Hydraulik; seitl.
178	226	183	03393-00260	03393-00219	2314,322	2129,089	3393	Entersbacher Dorfbach	0,04	0,04	1,4	1,2			**100**	**0,000376**	**0,000415**	**0,000396**	Berechnung Fließstrecke&Zeit über Hydraulik; seitl.
190	226	195	03393-00260	03393-00219	2314,322	2129,089	3393	Entersbacher Dorfbach	0,04	0,04	1,4	1,2			**100**	**0,000376**	**0,000415**	**0,000396**	Berechnung Fließstrecke&Zeit über Hydraulik; seitl.

WALD + CORBE
BERATENDE INGENIEURE

Anlage A.2.4: Nachbildung des Flood-Routings über das Kalinin-Miljukov-Verfahren (k_{st} = 18 m^(1/3)/s)

Gewässer	Profil	von	nach	FGM-Kn. aktiviert	Starthöhe [m+NN]	Endhöhe [m+NN]	Δ Höhe [m]	Länge [m]	I [o/oo]	n [-]	k [h]	t_s=n*k [min]
Harmersbach	Harmersbach	311	408	337	513,1	437,0	76,0	1799,8	42,25	113	0,0011	7,46
Harmersbach	Harmersbach	342	408	349	491,5	437,0	54,5	1192,5	45,68	81	0,0010	4,86
Harmersbach	Harmersbach	356	408	363	491,5	437,0	54,5	1192,5	45,68	81	0,0010	4,86
Harmersbach	Harmersbach	370	408	375	465,8	437,0	28,7	539,9	53,24	43	0,0008	2,06
Harmersbach	Harmersbach	382	408	389	465,8	437,0	28,7	539,9	53,24	43	0,0008	2,06
Harmersbach	Harmersbach	396	408	401	465,8	437,0	28,7	539,9	53,24	43	0,0008	2,06
Harmersbach	Harmersbach	408	485	429	437,0	359,9	77,1	1887,4	40,84	114	0,0012	8,21
Harmersbach	Harmersbach	434	485	439	404,5	359,9	44,5	1381,2	32,25	66	0,0017	6,73
Harmersbach	Harmersbach	446	485	452	404,5	359,9	44,5	1381,2	32,25	66	0,0017	6,73
Harmersbach	Harmersbach	459	485	464	385,6	359,9	25,7	880,9	29,16	38	0,0020	4,56
Harmersbach	Harmersbach	471	485	478	385,6	359,9	25,7	880,9	29,16	38	0,0020	4,56
Harmersbach	Harmersbach_UL	2807	2807	2802	197,9	188,3	9,6	1200,7	8,03	22	0,0083	10,96
Holdersbach	Holdersbach	717	742	737	446,9	381,2	65,7	1133,9	57,92	99	0,0008	4,75
Holdersbach	Holdersbach	742	771	761	381,2	318,4	62,8	1464,6	42,91	95	0,0012	6,84
Riersbach	Riersbach	799	830	820	383,1	315,9	67,3	1447,2	46,48	124	0,0011	8,18
Waldhäuserbach	Waldhaeuserbach	1132	1158	1153	384,8	344,1	40,8	808,4	50,42	24	0,0020	2,88
Waldhäuserbach	Waldhaeuserbach	1158	1189	1177	344,1	287,2	56,8	1296,3	43,86	34	0,0024	4,90
Kirnbach	Riersbach	1311	1337	1332	434,1	256,3	177,8	2620,0	67,87	328	0,0006	11,81
Hippersbach	Riersbach	1369	1395	1390	263,1	239,5	23,6	514,3	45,95	44	0,0011	2,90
Hinterhambach	Riersbach	1447	1474	1469	369,7	254,0	115,7	2584,6	44,76	213	0,0012	15,34
Hinterhambach	Riersbach	1474	1563	1534	254,0	238,7	15,3	433,8	35,34	28	0,0017	2,86
Herrenholzbächle	Herrenholzbächle	1623	1634	1633	278,3	235,8	42,5	651,1	65,25	140	0,0005	4,20
Entersbacher Dorfbach	Entersbacher Dorfbach	226	239	235	207,2	193,0	14,3	1362,9	10,46	45	0,0063	17,01
Entersbacher Dorfbach	Entersbacher Dorfbach	239	252	247	193,0	189,3	3,7	641,4	5,71	11	0,0165	10,89

WALD + CORBE
BERATENDE INGENIEURE

Anlage A.2.4: Nachbildung der Fließzeiten über reine Translation

Name	FGM-Kn. aktiviert	Länge [m]	t_f [s] (V=1,5m/s)	n	k [h]	t_s=n*k [min]
Jauschbach	862	200,7	133,8	100	0,000372	2,23
Brugasse Bächlein	906	373,0	248,7	100	0,000691	4,14
Hubbächlein	275	160,2	106,8	100	0,000297	1,78
Hagenbach	1245	304,1	202,8	100	0,000563	3,38
Herrenholzbächle	1647	250,7	167,1	100	0,000464	2,79
Knopfholzbach	1849	571,5	381,0	100	0,001058	6,35
Gew. 90905	1903	473,7	315,8	100	0,000877	5,26
Gewerbekanal Harmersbach	1778	543,0	362,0	100	0,001006	6,03
Gewerbekanal Harmersbach	1819	755,7	503,8	100	0,001399	8,40
Gewerbekanal Nordrach	2614	676,9	451,3	100	0,001254	7,52

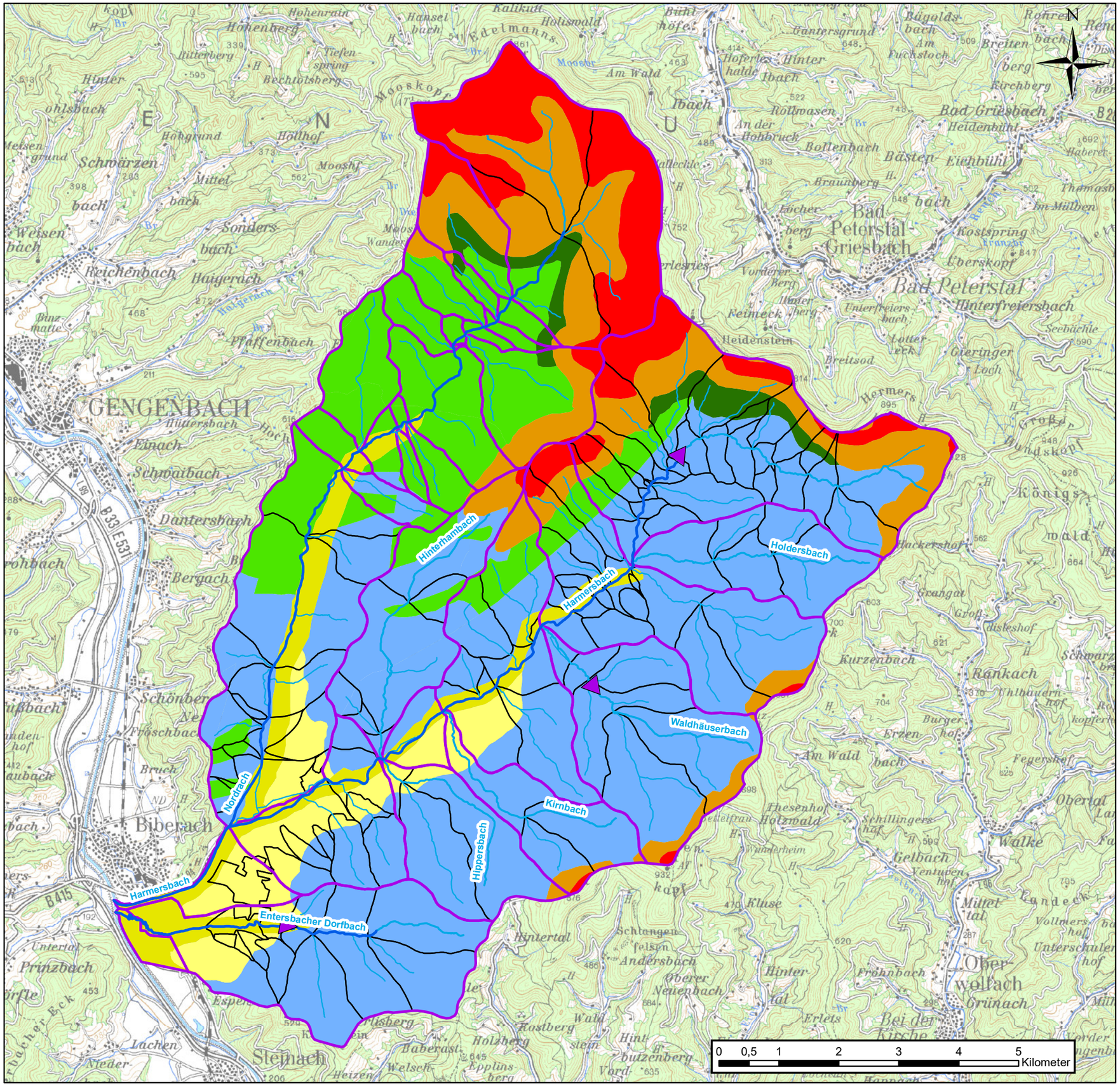

Legende

- HWGK-Gewässer
- Gewässer
- möglicher HRB-Standort
- GKFV
- TEZG

Geologie

- Löß, Lößlehm (Geotyp 1)
- Junge Talfüllungen (Geotyp 1)
- Mittl. Buntsandst. bis Broeckelsch. (Typ 2)
- Mittlerer u. Unterer Buntsandstein (Typ 2)
- Paläozoische Magmatite (Geotyp 3)
- Rotliegendes (Geotyp 3)
- Metamorphe Gesteine (Geotyp 3)

Stadt Zell am Harmersbach
Gemeinde Oberharmersbach

FGU Harmersbach

Übersichtskarte Geologie

Maßstab :		Datum	Name
1:65.000	bearbeitet:	Juli 2018	Goe/Hoe
	geprüft:		

WALD + CORBE
BERATENDE INGENIEURE
Am Hecklehamm 18 76549 Hügelsheim Tel 07229/187600 Fax 07229/1876777 mail@wald-corbe.de

Projekt-Nr.: 101.14.099 / 101.15.084

Anlage A.2.5

Z:\FGU_Harmersbach\A04_Berichte\Anlage_A\A_2_5_GEOLOGIE_A3_quer.mxd

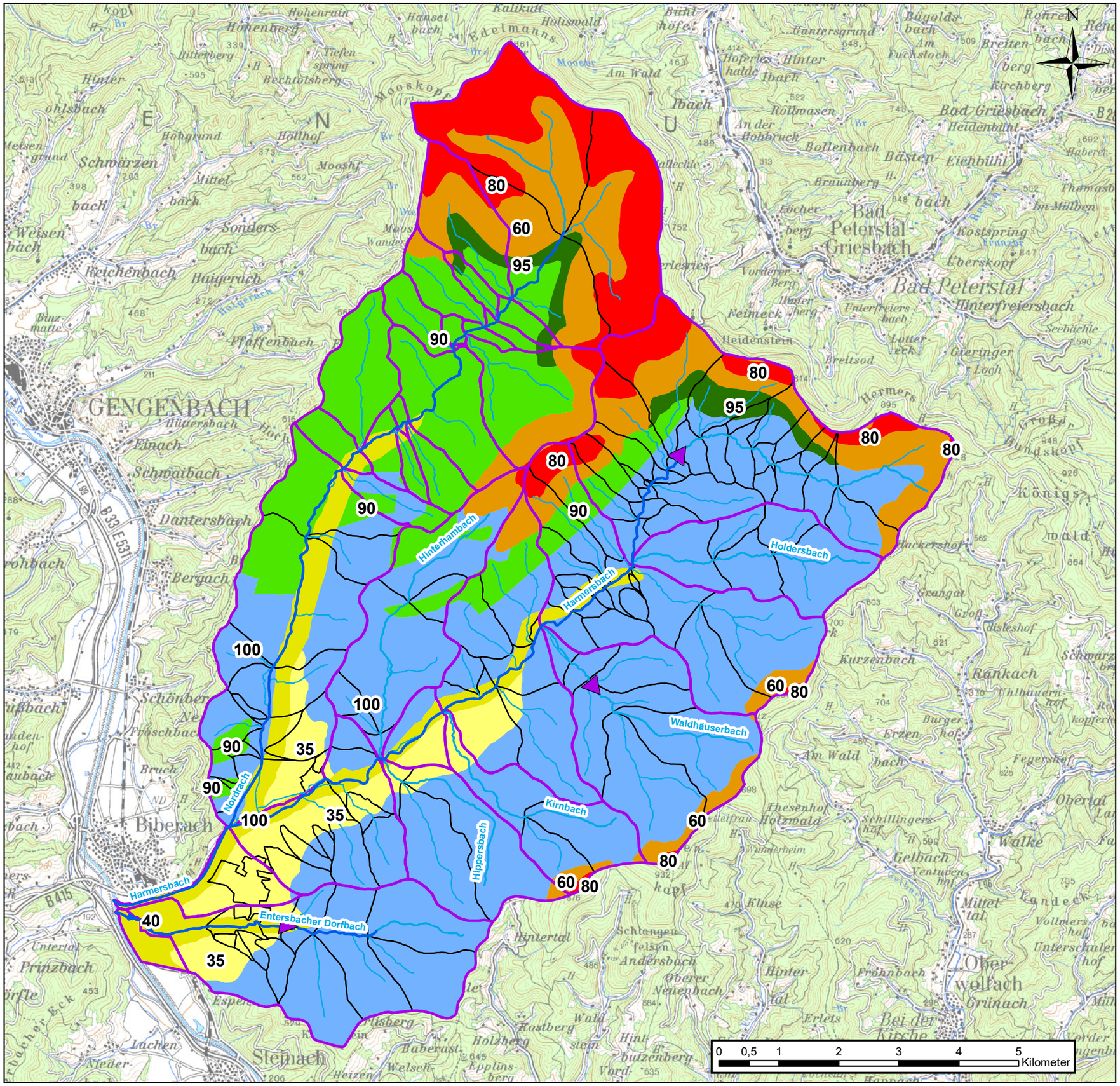

Legende

- HWGK-Gewässer
- Gewässer
- möglicher HRB-Standort
- GKFV
- TEZG

Landschaftsfaktor [-]

- 35
- 40
- 60
- 80
- 90
- 95
- 100

Stadt Zell am Harmersbach
Gemeinde Oberharmersbach

FGU Harmersbach

Übersichtskarte Landschaftsfaktor

Maßstab :		Datum	Name
1:65.000	bearbeitet:	Juli 2018	Goe/Hoe
	geprüft:		

WALD + CORBE
BERATENDE INGENIEURE
Am Hecklehamm 18 76549 Hügelsheim Tel 07229/187600 Fax 07229/1876777 mail@wald-corbe.de

Projekt-Nr.: 101.14.099 / 101.15.084

Anlage A.2.6

Z:\FGU_Harmersbach\A04_Berichte\Anlage_A\A_2_6_LF_A3_quer.mxd

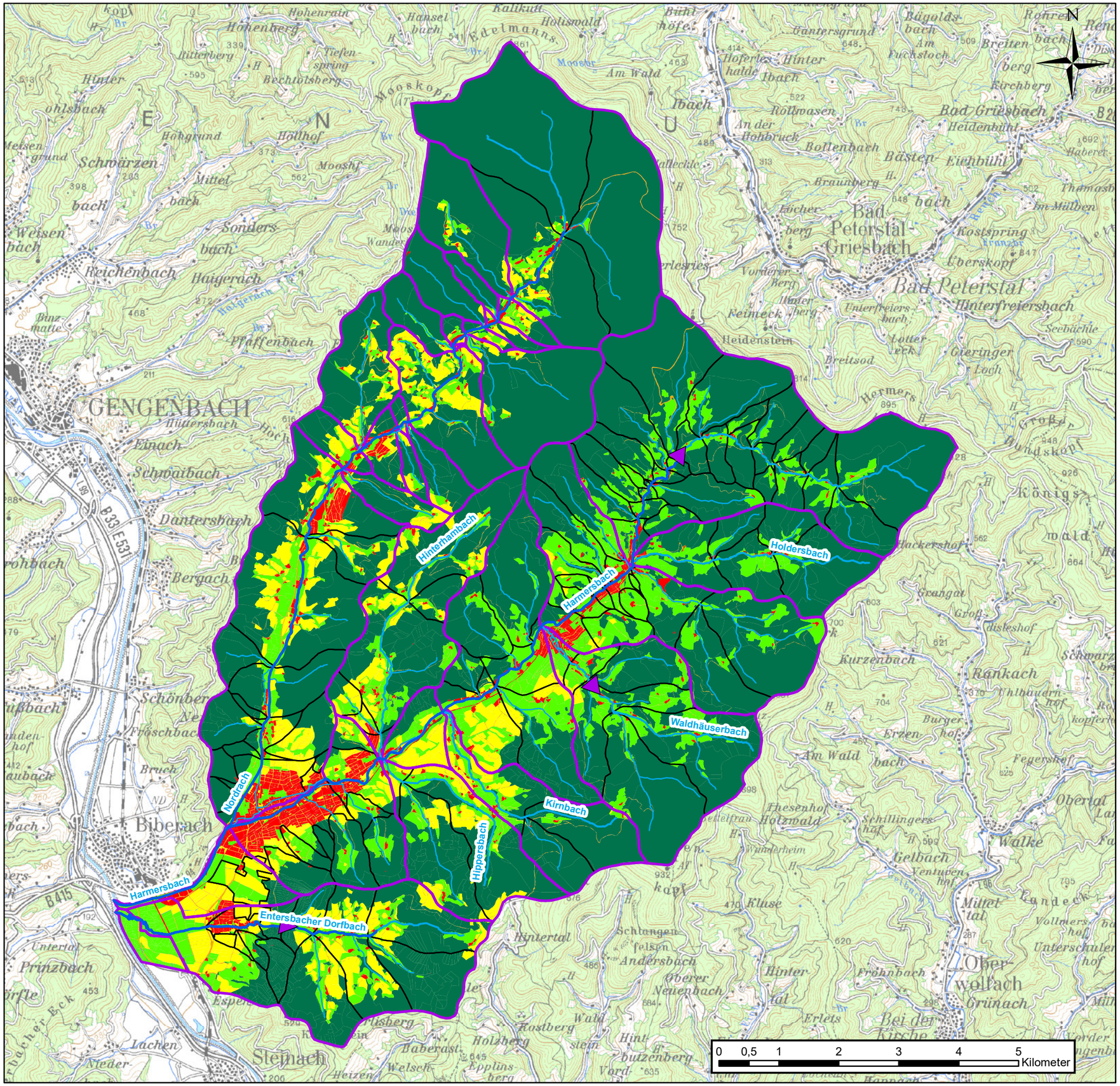

Legende

- HWGK-Gewässer
- Gewässer
- möglicher HRB-Standort
- GKFV
- TEZG

Bodennutzung

- Bebauung
- Straße
- Wald
- Wiese
- Acker
- Wasserfläche

Stadt Zell am Harmersbach
Gemeinde Oberharmersbach

FGU Harmersbach

Übersichtskarte Bodennutzung

Maßstab :		Datum	Name
1:65.000	bearbeitet:	Juli 2018	Goe/Hoe
	geprüft:		

WALD + CORBE
BERATENDE INGENIEURE
Am Hecklehamm 18 76549 Hügelsheim Tel 07229/187600 Fax 07229/1876777 mail@wald-corbe.de

Projekt-Nr.: 101.14.099 / 101.15.084

Anlage A.2.7

Z:\FGU_Harmersbach\A04_Berichte\Anlage_A\A_2_7_Nutzung_A3_quer.mxd

Anlage A.3

KOSTRA-2000 Bemessungsniederschläge

Anlage A.3.1 Übersichtskarte KOSTRA-Raster

Anlage A.3.2 DIH-Diagramm des KOSTRA-Rasterelements 18/89

Anlage A.3.3 DIH-Diagramm des KOSTRA-Rasterelements 18/90

Anlage A.3.4 DIH-Diagramm des KOSTRA-Rasterelements 19/88

Anlage A.3.5 DIH-Diagramm des KOSTRA-Rasterelements 19/89

Anlage A.3.6 DIH-Diagramm des KOSTRA-Rasterelements 19/90

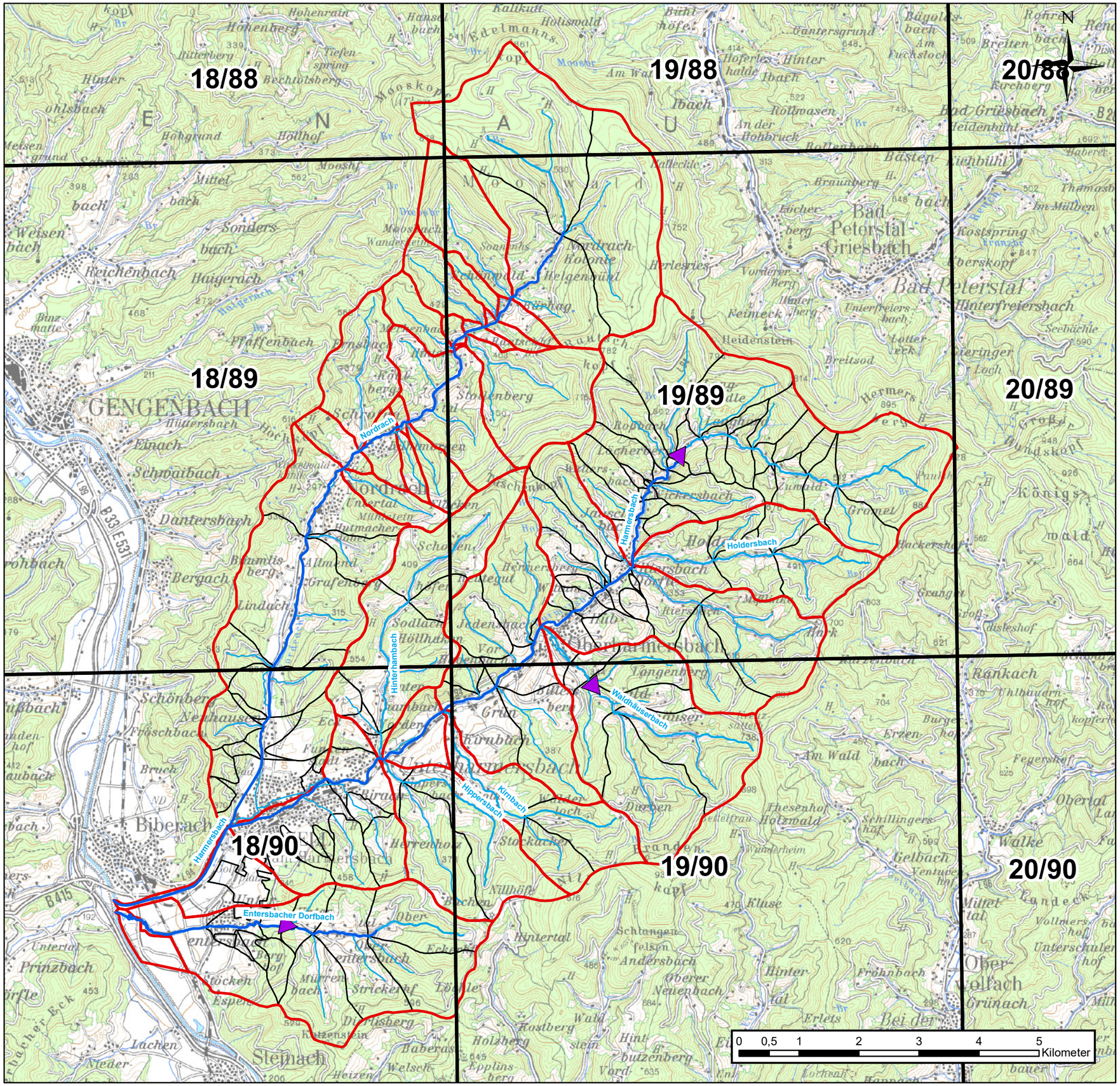

Legende

- KOSTRA-DWD-2000-Raster
- HWGK-Gewässer
- Gewässer
- möglicher HRB-Standort
- GKFV
- TEZG

Stadt Zell am Harmersbach
Gemeinde Oberharmersbach

FGU Harmersbach

Übersichtskarte KOSTRA-Raster

Maßstab :		Datum	Name
1:65.000	bearbeitet:	Juli 2018	Goe/Hoe
	geprüft:		

WALD + CORBE
BERATENDE INGENIEURE
Am Hecklehamm 18 76549 Hügelsheim Tel 07229/187600 Fax 07229/1876777 mail@wald-corbe.de

Projekt-Nr.: 101.14.099 / 101.15.084

Anlage A.3.1

Z:\FGU_Harmersbach\A04_Berichte\Anlage_A\A_3_1_KOSTRA_A3_quer.mxd

WALD + CORBE
BERATENDE INGENIEURE

Anlage A.3.2: DIH-Diagramm KOSTRA-Raster 18/89

Dauer		Jährlichkeit T [a]														
		0,5	1	2	3	5	10	20	30	50	100	200	500	1000	5000	10000
5	min	3,90	6,40	8,90	10,30	12,10	14,60	17,10	18,50	20,30	22,80	25,30	28,50	31,00	36,70	39,20
10	min	6,80	10,10	13,30	15,30	17,70	20,90	24,20	26,10	28,50	31,80	35,00	39,30	42,60	50,20	53,40
15	min	8,70	12,50	16,30	18,60	21,40	25,30	29,10	31,30	34,20	38,00	41,80	46,90	50,80	59,70	63,50
20	min	9,90	14,20	18,50	21,00	24,20	28,50	32,80	35,30	38,50	42,80	47,10	52,80	57,10	67,10	71,40
30	min	11,40	16,40	21,50	24,50	28,20	33,30	38,30	41,30	45,00	50,10	55,20	61,90	67,00	78,70	83,80
45	min	12,40	18,40	24,30	27,80	32,20	38,20	44,10	47,60	52,00	58,00	64,00	71,90	77,80	91,70	97,60
1	Std	12,80	19,50	26,20	30,10	35,10	41,80	48,40	52,40	57,30	64,00	70,70	79,60	86,30	101,80	108,50
1,5	Std	14,50	21,60	28,60	32,70	37,80	44,80	51,90	56,00	61,10	68,10	75,20	84,40	91,40	107,70	114,70
2	Std	15,90	23,10	30,40	34,60	40,00	47,20	54,50	58,70	64,00	71,30	78,50	88,10	95,40	112,20	119,40
3	Std	18,00	25,60	33,20	37,60	43,20	50,80	58,40	62,80	68,40	76,00	83,60	93,60	101,20	118,80	126,40
4	Std	19,60	27,50	35,30	39,90	45,70	53,50	61,30	65,90	71,70	79,50	87,40	97,70	105,60	123,80	131,60
5	Std	21,00	29,00	37,00	41,70	47,70	55,70	63,80	68,50	74,40	82,40	90,50	101,10	109,10	127,80	135,80
6	Std	22,10	30,30	38,50	43,40	49,40	57,60	65,80	70,60	76,70	84,90	93,10	103,90	112,10	131,20	139,40
7	Std	23,20	31,50	39,90	44,80	50,90	59,30	67,60	72,50	78,70	87,00	95,40	106,40	114,80	134,20	142,50
8	Std	24,10	32,60	41,10	46,00	52,30	60,70	69,20	74,20	80,40	88,90	97,40	108,60	117,10	136,80	145,30
9	Std	24,90	33,50	42,10	47,20	53,50	62,10	70,70	75,70	82,00	90,60	99,20	110,60	119,20	139,10	147,70
10	Std	25,70	34,40	43,10	48,20	54,60	63,30	72,00	77,10	83,50	92,20	100,90	112,40	121,10	141,30	150,00
11	Std	26,40	35,20	44,00	49,20	55,70	64,40	73,20	78,40	84,90	93,70	102,40	114,10	122,90	143,30	152,10
12	Std	27,10	36,00	44,90	50,10	56,60	65,50	74,40	79,60	86,10	95,00	103,90	115,60	124,50	145,10	154,00
18	Std	29,70	40,50	51,30	57,70	65,70	76,50	87,30	93,70	101,70	112,50	123,30	137,70	148,50	173,70	184,50
24	Std	32,20	45,00	57,80	65,30	74,70	87,50	100,30	107,80	117,20	130,00	142,80	159,70	172,50	202,20	215,00
36	Std	41,10	55,00	68,90	77,10	87,30	101,30	115,20	123,30	133,60	147,50	161,40	179,80	193,80	226,10	240,00
48	Std	49,90	65,00	80,10	88,90	99,90	115,00	130,10	138,90	149,90	165,00	180,10	199,90	215,00	249,90	265,00
72	Std	49,90	65,00	80,10	88,90	99,90	115,00	130,10	138,90	149,90	165,00	180,10	199,90	215,00	249,90	265,00
96	Std	49,90	65,00	80,10	88,90	99,90	115,00	130,10	138,90	149,90	165,00	180,10	199,90	215,00	249,90	265,00
120	Std	49,90	65,00	80,10	88,90	99,90	115,00	130,10	138,90	149,90	165,00	180,10	199,90	215,00	249,90	265,00
144	Std	49,90	65,00	80,10	88,90	99,90	115,00	130,10	138,90	149,90	165,00	180,10	199,90	215,00	249,90	265,00

WALD + CORBE
BERATENDE INGENIEURE

Anlage A.3.3: DIH-Diagramm KOSTRA-Raster 18/90

Dauer		Jährlichkeit T [a]														
		0,5	1	2	3	5	10	20	30	50	100	200	500	1000	5000	10000
5	min	3,90	6,40	8,90	10,30	12,10	14,60	17,10	18,50	20,30	22,80	25,30	28,50	31,00	36,70	39,20
10	min	6,80	10,10	13,30	15,30	17,70	20,90	24,20	26,10	28,50	31,80	35,00	39,30	42,60	50,20	53,40
15	min	8,70	12,50	16,30	18,60	21,40	25,30	29,10	31,30	34,20	38,00	41,80	46,90	50,80	59,70	63,50
20	min	9,90	14,20	18,50	21,00	24,20	28,50	32,80	35,30	38,50	42,80	47,10	52,80	57,10	67,10	71,40
30	min	11,40	16,40	21,50	24,50	28,20	33,30	38,30	41,30	45,00	50,10	55,20	61,90	67,00	78,70	83,80
45	min	12,40	18,40	24,30	27,80	32,20	38,20	44,10	47,60	52,00	58,00	64,00	71,90	77,80	91,70	97,60
1	Std	12,80	19,50	26,20	30,10	35,10	41,80	48,40	52,40	57,30	64,00	70,70	79,60	86,30	101,80	108,50
1,5	Std	15,00	21,90	28,90	32,90	38,00	45,00	51,90	55,90	61,10	68,00	74,90	84,10	91,00	107,10	114,10
2	Std	16,70	23,80	30,90	35,10	40,30	47,40	54,50	58,70	63,90	71,00	78,10	87,50	94,60	111,10	118,20
3	Std	19,40	26,80	34,10	38,40	43,90	51,20	58,60	62,90	68,30	75,70	83,00	92,70	100,10	117,20	124,50
4	Std	21,60	29,10	36,70	41,10	46,60	54,20	61,70	66,10	71,70	79,20	86,70	96,70	104,20	121,70	129,30
5	Std	23,40	31,10	38,70	43,20	48,90	56,60	64,30	68,80	74,40	82,10	89,80	99,90	107,60	125,50	133,10
6	Std	24,90	32,70	40,50	45,10	50,90	58,70	66,50	71,00	76,80	84,60	92,40	102,70	110,50	128,60	136,40
7	Std	26,30	34,20	42,10	46,80	52,60	60,50	68,40	73,00	78,90	86,80	94,70	105,10	113,00	131,40	139,30
8	Std	27,60	35,60	43,60	48,30	54,10	62,10	70,10	74,80	80,70	88,70	96,70	107,30	115,30	133,80	141,80
9	Std	28,70	36,80	44,90	49,60	55,60	63,60	71,70	76,40	82,40	90,50	98,60	109,20	117,30	136,10	144,10
10	Std	29,80	37,90	46,10	50,90	56,90	65,00	73,20	77,90	83,90	92,10	100,20	111,00	119,20	138,10	146,20
11	Std	30,80	39,00	47,20	52,00	58,10	66,30	74,50	79,30	85,40	93,60	101,80	112,70	120,90	140,00	148,20
12	Std	31,70	40,00	48,30	53,10	59,20	67,50	75,80	80,60	86,70	95,00	103,30	114,20	122,50	141,70	150,00
18	Std	32,00	42,50	53,00	59,20	67,00	77,50	88,00	94,20	102,00	112,50	123,00	137,00	147,50	172,00	182,50
24	Std	32,20	45,00	57,80	65,30	74,70	87,50	100,30	107,80	117,20	130,00	142,80	159,70	172,50	202,20	215,00
36	Std	43,00	55,00	67,00	74,10	83,00	95,00	107,00	114,10	123,00	135,00	147,00	163,00	175,00	203,00	215,00
48	Std	53,70	65,00	76,30	82,90	91,20	102,50	113,80	120,40	128,70	140,00	151,30	166,20	177,50	203,70	215,00
72	Std	51,50	65,00	78,50	86,50	96,50	110,00	123,50	131,50	141,50	155,00	168,50	186,50	200,00	231,50	245,00
96	Std	49,90	65,00	80,10	89,00	100,20	115,30	130,50	139,30	150,50	165,60	180,80	200,80	216,00	251,10	266,30
120	Std	48,60	65,00	81,40	91,00	103,10	119,40	135,80	145,40	157,50	173,90	190,30	212,00	228,30	266,40	282,80
144	Std	47,60	65,00	82,40	92,60	105,40	122,80	140,20	150,40	163,20	180,60	198,00	221,10	238,50	278,90	296,30

WALD + CORBE
BERATENDE INGENIEURE

Anlage A.3.4: DIH-Diagramm KOSTRA-Raster 19/88

Dauer		Jährlichkeit T [a]														
		0,5	1	2	3	5	10	20	30	50	100	200	500	1000	5000	10000
5	min	3,90	6,40	8,90	10,30	12,10	14,60	17,10	18,50	20,30	22,80	25,30	28,50	31,00	36,70	39,20
10	min	6,80	10,10	13,30	15,30	17,70	20,90	24,20	26,10	28,50	31,80	35,00	39,30	42,60	50,20	53,40
15	min	8,70	12,50	16,30	18,60	21,40	25,30	29,10	31,30	34,20	38,00	41,80	46,90	50,80	59,70	63,50
20	min	9,90	14,20	18,50	21,00	24,20	28,50	32,80	35,30	38,50	42,80	47,10	52,80	57,10	67,10	71,40
30	min	11,40	16,40	21,50	24,50	28,20	33,30	38,30	41,30	45,00	50,10	55,20	61,90	67,00	78,70	83,80
45	min	12,40	18,40	24,30	27,80	32,20	38,20	44,10	47,60	52,00	58,00	64,00	71,90	77,80	91,70	97,60
1	Std	12,80	19,50	26,20	30,10	35,10	41,80	48,40	52,40	57,30	64,00	70,70	79,60	86,30	101,80	108,50
1,5	Std	15,10	22,30	29,40	33,60	38,90	46,00	53,10	57,30	62,60	69,70	76,90	86,30	93,50	110,00	117,20
2	Std	17,00	24,50	31,90	36,30	41,80	49,30	56,80	61,20	66,70	74,10	81,60	91,50	99,00	116,30	123,80
3	Std	20,00	27,90	35,90	40,60	46,50	54,40	62,40	67,10	72,90	80,90	88,90	99,40	107,40	125,90	133,90
4	Std	22,40	30,70	39,00	43,90	50,10	58,40	66,80	71,70	77,80	86,10	94,50	105,50	113,90	133,20	141,60
5	Std	24,40	33,00	41,70	46,70	53,10	61,80	70,40	75,50	81,80	90,50	99,10	110,60	119,20	139,30	147,90
6	Std	26,20	35,10	44,00	49,20	55,70	64,60	73,50	78,70	85,30	94,20	103,10	114,90	123,80	144,40	153,30
7	Std	27,80	36,90	46,00	51,30	58,10	67,20	76,30	81,60	88,40	97,50	106,60	118,60	127,80	148,90	158,10
8	Std	29,20	38,50	47,80	53,30	60,20	69,50	78,80	84,20	91,10	100,40	109,70	122,00	131,40	153,00	162,30
9	Std	30,60	40,00	49,50	55,10	62,10	71,60	81,10	86,60	93,60	103,10	112,60	125,10	134,60	156,70	166,20
10	Std	31,80	41,40	51,10	56,70	63,90	73,50	83,20	88,80	95,90	105,60	115,20	128,00	137,60	160,00	169,70
11	Std	33,00	42,80	52,60	58,30	65,50	75,30	85,10	90,80	98,10	107,90	117,70	130,60	140,40	163,20	173,00
12	Std	34,10	44,00	53,90	59,70	67,10	77,00	86,90	92,70	100,10	110,00	119,90	133,10	143,00	166,10	176,00
18	Std	37,40	49,50	61,60	68,70	77,60	89,80	101,90	109,00	117,90	130,00	142,10	158,10	170,30	198,40	210,50
24	Std	40,70	55,00	69,30	77,70	88,20	102,50	116,80	125,20	135,70	150,00	164,30	183,20	197,50	230,70	245,00
36	Std	54,00	67,50	81,00	89,00	99,00	112,50	126,00	134,00	144,00	157,50	171,00	189,00	202,50	234,00	247,50
48	Std	67,20	80,00	92,80	100,30	109,70	122,50	135,30	142,80	152,20	165,00	177,80	194,70	207,50	237,20	250,00
72	Std	71,20	90,00	108,80	119,80	133,70	152,50	171,30	182,30	196,20	215,00	233,80	258,70	277,50	321,20	340,00
96	Std	74,00	97,10	120,20	133,70	150,70	173,80	196,90	210,40	227,40	250,50	273,60	304,10	327,20	380,80	403,90
120	Std	76,20	102,60	129,00	144,40	163,90	190,30	216,70	232,10	251,60	278,00	304,40	339,30	365,70	427,00	453,40
144	Std	78,00	107,10	136,20	153,20	174,70	203,80	232,90	249,90	271,40	300,50	329,60	368,10	397,20	464,70	493,90

WALD + CORBE
BERATENDE INGENIEURE

Anlage A.3.5: DIH-Diagramm KOSTRA-Raster 19/89

Dauer		Jährlichkeit T [a]														
		0,5	1	2	3	5	10	20	30	50	100	200	500	1000	5000	10000
5	min	3,90	6,40	8,90	10,30	12,10	14,60	17,10	18,50	20,30	22,80	25,30	28,50	31,00	36,70	39,20
10	min	6,80	10,10	13,30	15,30	17,70	20,90	24,20	26,10	28,50	31,80	35,00	39,30	42,60	50,20	53,40
15	min	8,70	12,50	16,30	18,60	21,40	25,30	29,10	31,30	34,20	38,00	41,80	46,90	50,80	59,70	63,50
20	min	9,90	14,20	18,50	21,00	24,20	28,50	32,80	35,30	38,50	42,80	47,10	52,80	57,10	67,10	71,40
30	min	11,40	16,40	21,50	24,50	28,20	33,30	38,30	41,30	45,00	50,10	55,20	61,90	67,00	78,70	83,80
45	min	12,40	18,40	24,30	27,80	32,20	38,20	44,10	47,60	52,00	58,00	64,00	71,90	77,80	91,70	97,60
1	Std	12,80	19,50	26,20	30,10	35,10	41,80	48,40	52,40	57,30	64,00	70,70	79,60	86,30	101,80	108,50
1,5	Std	15,10	22,30	29,40	33,60	38,90	46,00	53,10	57,30	62,60	69,70	76,90	86,30	93,50	110,00	117,20
2	Std	17,00	24,50	31,90	36,30	41,80	49,30	56,80	61,20	66,70	74,10	81,60	91,50	99,00	116,30	123,80
3	Std	20,00	27,90	35,90	40,60	46,50	54,40	62,40	67,10	72,90	80,90	88,90	99,40	107,40	125,90	133,90
4	Std	22,40	30,70	39,00	43,90	50,10	58,40	66,80	71,70	77,80	86,10	94,50	105,50	113,90	133,20	141,60
5	Std	24,40	33,00	41,70	46,70	53,10	61,80	70,40	75,50	81,80	90,50	99,10	110,60	119,20	139,30	147,90
6	Std	26,20	35,10	44,00	49,20	55,70	64,60	73,50	78,70	85,30	94,20	103,10	114,90	123,80	144,40	153,30
7	Std	27,80	36,90	46,00	51,30	58,10	67,20	76,30	81,60	88,40	97,50	106,60	118,60	127,80	148,90	158,10
8	Std	29,20	38,50	47,80	53,30	60,20	69,50	78,80	84,20	91,10	100,40	109,70	122,00	131,40	153,00	162,30
9	Std	30,60	40,00	49,50	55,10	62,10	71,60	81,10	86,60	93,60	103,10	112,60	125,10	134,60	156,70	166,20
10	Std	31,80	41,40	51,10	56,70	63,90	73,50	83,20	88,80	95,90	105,60	115,20	128,00	137,60	160,00	169,70
11	Std	33,00	42,80	52,60	58,30	65,50	75,30	85,10	90,80	98,10	107,90	117,70	130,60	140,40	163,20	173,00
12	Std	34,10	44,00	53,90	59,70	67,10	77,00	86,90	92,70	100,10	110,00	119,90	133,10	143,00	166,10	176,00
18	Std	38,90	49,50	60,10	66,30	74,10	84,80	95,40	101,60	109,40	120,00	130,60	144,60	155,30	179,90	190,50
24	Std	43,70	55,00	66,30	72,90	81,20	92,50	103,80	110,40	118,70	130,00	141,30	156,20	167,50	193,70	205,00
36	Std	55,50	67,50	79,50	86,60	95,50	107,50	119,50	126,60	135,50	147,50	159,50	175,50	187,50	215,50	227,50
48	Std	67,20	80,00	92,80	100,30	109,70	122,50	135,30	142,80	152,20	165,00	177,80	194,70	207,50	237,20	250,00
72	Std	75,70	90,00	104,30	112,70	123,20	137,50	151,80	160,20	170,70	185,00	199,30	218,20	232,50	265,70	280,00
96	Std	81,70	97,10	112,50	121,50	132,80	148,10	163,50	172,50	183,80	199,20	214,60	234,90	250,20	285,90	301,30
120	Std	86,40	102,60	118,80	128,30	140,20	156,40	172,60	182,10	194,00	210,20	226,40	247,80	264,00	301,60	317,80
144	Std	90,20	107,10	124,00	133,80	146,30	163,10	180,00	189,90	202,30	219,20	236,10	258,40	275,20	314,40	331,30

WALD + CORBE
BERATENDE INGENIEURE

Anlage A.3.6: DIH-Diagramm KOSTRA-Raster 19/90

Dauer		Jährlichkeit T [a]														
		0,5	1	2	3	5	10	20	30	50	100	200	500	1000	5000	10000
5	min	3,90	6,40	8,90	10,30	12,10	14,60	17,10	18,50	20,30	22,80	25,30	28,50	31,00	36,70	39,20
10	min	6,80	10,10	13,30	15,30	17,70	20,90	24,20	26,10	28,50	31,80	35,00	39,30	42,60	50,20	53,40
15	min	8,70	12,50	16,30	18,60	21,40	25,30	29,10	31,30	34,20	38,00	41,80	46,90	50,80	59,70	63,50
20	min	9,90	14,20	18,50	21,00	24,20	28,50	32,80	35,30	38,50	42,80	47,10	52,80	57,10	67,10	71,40
30	min	11,40	16,40	21,50	24,50	28,20	33,30	38,30	41,30	45,00	50,10	55,20	61,90	67,00	78,70	83,80
45	min	12,40	18,40	24,30	27,80	32,20	38,20	44,10	47,60	52,00	58,00	64,00	71,90	77,80	91,70	97,60
1	Std	12,80	19,50	26,20	30,10	35,10	41,80	48,40	52,40	57,30	64,00	70,70	79,60	86,30	101,80	108,50
1,5	Std	15,10	22,30	29,40	33,60	38,90	46,00	53,10	57,30	62,60	69,70	76,90	86,30	93,50	110,00	117,20
2	Std	17,00	24,50	31,90	36,30	41,80	49,30	56,80	61,20	66,70	74,10	81,60	91,50	99,00	116,30	123,80
3	Std	20,00	27,90	35,90	40,60	46,50	54,40	62,40	67,10	72,90	80,90	88,90	99,40	107,40	125,90	133,90
4	Std	22,40	30,70	39,00	43,90	50,10	58,40	66,80	71,70	77,80	86,10	94,50	105,50	113,90	133,20	141,60
5	Std	24,40	33,00	41,70	46,70	53,10	61,80	70,40	75,50	81,80	90,50	99,10	110,60	119,20	139,30	147,90
6	Std	26,20	35,10	44,00	49,20	55,70	64,60	73,50	78,70	85,30	94,20	103,10	114,90	123,80	144,40	153,30
7	Std	27,80	36,90	46,00	51,30	58,10	67,20	76,30	81,60	88,40	97,50	106,60	118,60	127,80	148,90	158,10
8	Std	29,20	38,50	47,80	53,30	60,20	69,50	78,80	84,20	91,10	100,40	109,70	122,00	131,40	153,00	162,30
9	Std	30,60	40,00	49,50	55,10	62,10	71,60	81,10	86,60	93,60	103,10	112,60	125,10	134,60	156,70	166,20
10	Std	31,80	41,40	51,10	56,70	63,90	73,50	83,20	88,80	95,90	105,60	115,20	128,00	137,60	160,00	169,70
11	Std	33,00	42,80	52,60	58,30	65,50	75,30	85,10	90,80	98,10	107,90	117,70	130,60	140,40	163,20	173,00
12	Std	34,10	44,00	53,90	59,70	67,10	77,00	86,90	92,70	100,10	110,00	119,90	133,10	143,00	166,10	176,00
18	Std	38,90	49,50	60,10	66,30	74,10	84,80	95,40	101,60	109,40	120,00	130,60	144,60	155,30	179,90	190,50
24	Std	43,70	55,00	66,30	72,90	81,20	92,50	103,80	110,40	118,70	130,00	141,30	156,20	167,50	193,70	205,00
36	Std	55,50	67,50	79,50	86,60	95,50	107,50	119,50	126,60	135,50	147,50	159,50	175,50	187,50	215,50	227,50
48	Std	67,20	80,00	92,80	100,30	109,70	122,50	135,30	142,80	152,20	165,00	177,80	194,70	207,50	237,20	250,00
72	Std	75,70	90,00	104,30	112,70	123,20	137,50	151,80	160,20	170,70	185,00	199,30	218,20	232,50	265,70	280,00
96	Std	81,70	97,10	112,50	121,50	132,80	148,10	163,50	172,50	183,80	199,20	214,60	234,90	250,20	285,90	301,30
120	Std	86,40	102,60	118,80	128,30	140,20	156,40	172,60	182,10	194,00	210,20	226,40	247,80	264,00	301,60	317,80
144	Std	90,20	107,10	124,00	133,80	146,30	163,10	180,00	189,90	202,30	219,20	236,10	258,40	275,20	314,40	331,30

Anlage A.4

FGM Berechnungsergebnisse

Anlage A.4.1	FGM-Berechnungsvarianten
Anlage A.4.2	FGM-Berechnungsergebnisse (HQ_T) der Variante U0
Anlage A.4.3	FGM-Berechnungsergebnisse (HQ_T) der Variante I0
Anlage A.4.4	FGM-Berechnungsergebnisse (HQ_T) der Variante P0
Anlage A.4.5	FGM-Berechnungsergebnisse (HQ_T) der Variante P1
Anlage A.4.6	FGM-Berechnungsergebnisse (HQ_T) der Variante P2
Anlage A.4.7	FGM-Berechnungsergebnisse (HQ_T) der Variante P3
Anlage A.4.8	FGM-Berechnungsergebnisse (HQ_T) der Variante P4
Anlage A.4.9	FGM-Berechnungsergebnisse (HQ_T) der Variante P5
Anlage A.4.10	FGM-Berechnungsergebnisse (HQ_T) der Variante P6
Anlage A.4.11	FGM-Berechnungsergebnisse (HQ_T) der Variante P7
Anlage A.4.12	FGM-Berechnungsergebnisse (HQ_T) der Variante P8
Anlage A.4.13	FGM-Berechnungsergebnisse (HQ_T) der Variante P9
Anlage A.4.14	FGM-Berechnungsergebnisse (HQ_T) der Variante P10
Anlage A.4.15	FGM-Berechnungsergebnisse (HQ_T) der Variante P11
Anlage A.4.16	FGM-Berechnungsergebnisse (HQ_T) der Variante P12
Anlage A.4.17	FGM-Berechnungsergebnisse (HQ_T) der Variante P13

Anlage A.4.1: FGM – Berechnungsvarianten

FGM Var.	HRB Plan-Zustand				Verzweigung	Retentionsräume	Beb.	Bemerkung
	HRB-493 (Steuerpegel Kn. 505) Harmersbach oh. Lindenbach	HRB-1167 (Steuerpegel Kn. 1176) Waldhäuserbach	HRB-90 Entersbacher Dorfbach	HRB-1350 bzw. HRB-1576 fiktives HRB oh. Ortslage Zell				
U0	ohne	ohne	ohne	ohne	ohne	Ist	ohne	fiktiver Zustand ohne Beb. (FGM: A_{red} = 0) Ziel: Vergleich mit HQ_T-Regionalisierung (Plausibilisierung)
I0	ohne	ohne	ohne	ohne	ohne	Ist	Ist	derzeitiger Beb.-Zustand Ziel: Vergleich mit HQ_T-Regionalisierung (Plausibilisierung); Anpassung LF-Klima
P0	ohne	ohne	ohne	ohne	ohne	Plan	Ist	derzeitiger Beb.-Zustand Verminderte Retention durch HWS-Maßnahmen in Zell Ziel: Auswirkungen durch Wegfall Überflutungsflächen aufgrund von HWS-Maßnahmen in Zell
P1	mit Q_R=8,4 m³/s S_{ZV}=70.000 m³	ohne	ohne	ohne	ohne	Ist	Ist	gesteuert Auslegung auf HQ100; nicht weiterverfolgt
P2	mit Steuerpegel Q_R=11,9 m³/s S_{ZV}=70.000 m³	ohne	ohne	ohne	ohne	Ist	Ist	gesteuert mit Steuerpegel Auslegung auf HQ100 nicht weiterverfolgt
P3	ohne	mit ungesteuert S_{ZV}=41.000 m³	ohne	ohne	ohne	Ist	Ist	ungesteuert Auslegung auf HQ100 nicht weiterverfolgt
P4	ohne	mit Q_R=7,5 m³/s S_{ZV}=41.000 m³	ohne	ohne	ohne	Ist	Ist	gesteuert Auslegung auf HQ100; nicht weiterverfolgt
P5	ohne	mit Steuerpegel Q_R=9,4 m³/s S_{ZV}=41.000 m³	ohne	ohne	ohne	Ist	Ist	gesteuert mit Steuerpegel Auslegung auf HQ100 nicht weiterverfolgt
P6	ohne	ohne	mit ungesteuert S_{ZV}=164.200 m³	ohne	ohne	Ist	Ist	ungesteuert; Auslegung auf HQ100; Zielwert: 6 m³/s am FGM-Kn. 160 nicht weiterverfolgt
P7	ohne	ohne	mit ungesteuert S_{ZV}=68.700 m³	ohne	ohne	Ist	Ist	ungesteuert; Auslegung auf HQ100; Zielwert: 8 m³/s am FGM-Kn. 160 nicht weiterverfolgt
P8	ohne	ohne	mit Q_R=4,9 m³/s S_{ZV}=97.900 m³	ohne	ohne	Ist	Ist	gesteuert; Auslegung auf HQ100; Zielwert: 8 m³/s am FGM-Kn. 160 nicht weiterverfolgt
P9	ohne	ohne	mit adaptiv S_{ZV}=58.000 m³	ohne	ohne	Ist	Ist	Adaptive Steuerung; Auslegung aufHQ100; Zielwert: 8 m³/s am FGM-Kn. 160 nicht weiterverfolgt
P10	ohne	ohne	mit ungesteuert S_{ZV}=107.100 m³	ohne	ohne	Ist	Ist	ungesteuert; Auslegung auf HQ100; Zielwert: 7 m³/s am FGM-Kn. 160 nicht weiterverfolgt
P11	ohne	ohne	ohne	ohne	mit. 1528	Ist	Ist	Verzweigung 1528; Fläche 1523 wird in Hinterhambach geleitet
P12	ohne	ohne	ohne	mit HRB-1350; Q_R=35,0 m³/s S_{ZV}=522.000 m³	ohne	Ist	Ist	gesteuert; Auslegung auf HQ100; fiktive Berechnung, da HRB an diesem Standort nicht realisierbar
P13	ohne	ohne	ohne	mit HRB-1576; Q_R=53,0 m³/s S_{ZV}=382.000 m³	ohne	Ist	Ist	gesteuert; Auslegung auf HQ100; fiktive Berechnung, da HRB an diesem Standort nicht realisierbar

WALD + CORBE
BERATENDE INGENIEURE

Anlage A.4.2: HQ_T-Tabelle, FGM-Variante U0

FGM		Variante U0													
Kn. Nr.	Abm.	HQ_1	HQ_2	HQ_3	HQ_5	HQ_{10}	HQ_{20}	HQ_{50}	HQ_{100}	HQ_{100k}	HQ_{200}	HQ_{500}	$HQ_{1.000}$	$HQ_{5.000}$	$HQ_{10.000}$
[-]		[m³/s]	[m³/s]	[m³/s]	[m³/s]	[m³/s]	[m³/s]	[m³/s]	[m³/s]	[m³/s]	[m³/s]	[m³/s]	[m³/s]	[m³/s]	[m³/s]
	Abm-Kl.	1	2	3	5	10	20	50	100	100	200	500	1000	5000	10000
1	2	0,00	0,00	0,00	0,00	0,00	0,00	0,00	0,00	0,00	0,00	0,00	0,00	0,00	0,00
2	2	0,00	0,00	0,00	0,00	0,00	0,00	0,00	0,00	0,00	0,00	0,00	0,00	0,00	0,00
3	2	0,00	0,00	0,00	0,00	0,00	0,00	0,00	0,00	0,00	0,00	0,00	0,00	0,00	0,00
4	2	0,00	0,00	0,00	0,00	0,00	0,00	0,00	0,00	0,00	0,00	0,00	0,00	0,00	0,00
5	2	0,00	0,00	0,00	0,00	0,00	0,00	0,00	0,00	0,00	0,00	0,00	0,00	0,00	0,00
6	2	0,00	0,00	0,00	0,00	0,00	0,00	0,00	0,00	0,00	0,00	0,00	0,00	0,00	0,00
7	2	0,00	0,00	0,00	0,00	0,00	0,00	0,00	0,00	0,00	0,00	0,00	0,00	0,00	0,00
8	2	0,00	0,00	0,00	0,00	0,00	0,00	0,00	0,00	0,00	0,00	0,00	0,00	0,00	0,00
9	2	0,00	0,00	0,00	0,00	0,00	0,00	0,00	0,00	0,00	0,00	0,00	0,00	0,00	0,00
10	2	0,00	0,00	0,00	0,00	0,00	0,00	0,00	0,00	0,00	0,00	0,00	0,00	0,00	0,00
11	2	0,00	0,00	0,00	0,00	0,00	0,00	0,00	0,00	0,00	0,00	0,00	0,00	0,00	0,00
12	2	0,00	0,00	0,00	0,00	0,00	0,00	0,00	0,00	0,00	0,00	0,00	0,00	0,00	0,00
13	2	0,00	0,00	0,00	0,00	0,00	0,00	0,00	0,00	0,00	0,00	0,00	0,00	0,00	0,00
14	2	0,00	0,00	0,00	0,00	0,00	0,00	0,00	0,00	0,00	0,00	0,00	0,00	0,00	0,00
15	2	0,00	0,00	0,00	0,00	0,00	0,00	0,00	0,00	0,00	0,00	0,00	0,00	0,00	0,00
16	2	0,00	0,00	0,00	0,00	0,00	0,00	0,00	0,00	0,00	0,00	0,00	0,00	0,00	0,00
17	2	0,00	0,00	0,00	0,00	0,00	0,00	0,00	0,00	0,00	0,00	0,00	0,00	0,00	0,00
18	2	0,00	0,00	0,00	0,00	0,00	0,00	0,00	0,00	0,00	0,00	0,00	0,00	0,00	0,00
19	1	0,02	0,03	0,04	0,05	0,07	0,09	0,12	0,14	0,16	0,17	0,20	0,23	0,31	0,34
20	1	0,02	0,03	0,04	0,05	0,07	0,09	0,12	0,14	0,16	0,17	0,20	0,23	0,31	0,34
21	1	0,02	0,03	0,04	0,05	0,07	0,09	0,12	0,14	0,16	0,17	0,20	0,23	0,31	0,34
22	1	0,04	0,06	0,08	0,10	0,14	0,18	0,24	0,28	0,32	0,34	0,41	0,46	0,60	0,67
23	1	0,01	0,02	0,02	0,03	0,04	0,06	0,07	0,09	0,10	0,11	0,13	0,15	0,18	0,20
24	1	0,05	0,08	0,10	0,14	0,18	0,23	0,31	0,37	0,42	0,44	0,53	0,61	0,78	0,86
25	1	0,02	0,04	0,05	0,06	0,08	0,11	0,14	0,17	0,19	0,19	0,23	0,27	0,34	0,38
26	1	0,02	0,04	0,05	0,06	0,08	0,11	0,14	0,17	0,19	0,19	0,23	0,27	0,34	0,38
27	1	0,02	0,04	0,05	0,06	0,08	0,11	0,14	0,17	0,19	0,19	0,23	0,27	0,34	0,38
28	1	0,01	0,02	0,02	0,03	0,04	0,05	0,06	0,07	0,08	0,09	0,10	0,12	0,16	0,17
29	1	0,01	0,02	0,02	0,03	0,04	0,05	0,06	0,07	0,08	0,09	0,10	0,12	0,16	0,17
30	1	0,01	0,02	0,02	0,03	0,04	0,05	0,06	0,07	0,08	0,09	0,10	0,12	0,16	0,17
31	1	0,70	1,22	1,57	2,09	2,89	3,77	5,14	6,28	7,26	7,53	9,33	10,78	14,40	16,05
32	1	0,70	1,22	1,57	2,09	2,89	3,77	5,14	6,28	7,26	7,53	9,33	10,78	14,40	16,05
33	1	0,70	1,22	1,57	2,09	2,89	3,77	5,14	6,28	7,26	7,53	9,33	10,78	14,40	16,05
34	1	0,70	1,22	1,57	2,09	2,89	3,77	5,14	6,28	7,26	7,53	9,33	10,78	14,40	16,05
35	1	0,70	1,22	1,57	2,09	2,89	3,77	5,14	6,28	7,26	7,53	9,33	10,78	14,40	16,05
36	1	0,70	1,22	1,57	2,09	2,89	3,77	5,14	6,28	7,26	7,53	9,33	10,78	14,40	16,05
37	1	0,70	1,22	1,57	2,09	2,89	3,77	5,14	6,28	7,26	7,53	9,33	10,78	14,40	16,05
38	1	0,70	1,22	1,57	2,09	2,89	3,77	5,14	6,28	7,26	7,53	9,33	10,78	14,40	16,05
39	1	0,70	1,22	1,57	2,09	2,89	3,77	5,14	6,28	7,26	7,53	9,33	10,78	14,40	16,05
40	1	0,70	1,22	1,57	2,09	2,89	3,77	5,14	6,28	7,26	7,53	9,33	10,78	14,40	16,05
41	1	0,70	1,22	1,57	2,09	2,89	3,77	5,14	6,28	7,26	7,53	9,33	10,78	14,40	16,05
42	1	0,52	0,90	1,14	1,50	2,06	2,68	3,63	4,42	5,10	5,28	6,51	7,52	9,99	11,13
43	1	0,52	0,90	1,14	1,50	2,06	2,68	3,63	4,42	5,10	5,28	6,51	7,52	9,99	11,13
44	1	0,52	0,90	1,14	1,50	2,06	2,68	3,63	4,42	5,10	5,28	6,51	7,52	9,99	11,13
45	1	0,52	0,90	1,14	1,50	2,06	2,68	3,63	4,42	5,10	5,28	6,51	7,52	9,99	11,13
46	1	0,52	0,90	1,14	1,50	2,06	2,68	3,63	4,42	5,10	5,28	6,51	7,52	9,99	11,13
47	1	0,52	0,90	1,14	1,50	2,06	2,68	3,63	4,42	5,10	5,28	6,51	7,52	9,99	11,13
48	1	0,52	0,90	1,14	1,50	2,06	2,68	3,63	4,42	5,10	5,28	6,51	7,52	9,99	11,13
49	1	0,52	0,90	1,14	1,50	2,06	2,68	3,63	4,42	5,10	5,28	6,51	7,52	9,99	11,13
50	1	0,52	0,90	1,14	1,50	2,06	2,68	3,63	4,42	5,10	5,28	6,51	7,52	9,99	11,13
51	1	0,52	0,90	1,14	1,50	2,06	2,68	3,63	4,42	5,10	5,28	6,51	7,52	9,99	11,13
52	1	0,52	0,90	1,14	1,50	2,06	2,68	3,63	4,42	5,10	5,28	6,51	7,52	9,99	11,13
53	2	1,09	1,89	2,40	3,18	4,37	5,70	7,74	9,46	10,87	11,34	14,02	16,16	21,63	24,11
54	2	1,09	1,89	2,40	3,18	4,37	5,70	7,74	9,46	10,87	11,34	14,02	16,16	21,63	24,11
55	2	1,08	1,88	2,39	3,17	4,36	5,69	7,73	9,45	10,85	11,32	14,00	16,15	21,60	24,08
56	2	0,99	1,58	2,01	2,68	3,70	4,85	6,77	8,32	9,59	10,02	12,46	14,41	19,39	21,66
57	2	0,99	1,58	2,01	2,68	3,70	4,85	6,77	8,32	9,59	10,02	12,46	14,41	19,39	21,66
58	2	0,99	1,58	2,01	2,68	3,70	4,85	6,77	8,32	9,59	10,02	12,46	14,41	19,39	21,66
59	1	0,77	1,34	1,73	2,30	3,16	4,14	5,65	6,90	7,95	8,26	10,24	11,81	15,78	17,61
60	1	0,77	1,34	1,73	2,30	3,16	4,14	5,65	6,90	7,95	8,26	10,24	11,81	15,78	17,61
61	1	0,77	1,34	1,73	2,30	3,16	4,14	5,65	6,90	7,95	8,26	10,24	11,81	15,78	17,61

WALD + CORBE
BERATENDE INGENIEURE

Anlage A.4.2: HQ_T-Tabelle, FGM-Variante U0

FGM		Variante U0													
Kn. Nr.	Abm.	HQ_1	HQ_2	HQ_3	HQ_5	HQ_{10}	HQ_{20}	HQ_{50}	HQ_{100}	HQ_{100k}	HQ_{200}	HQ_{500}	$HQ_{1.000}$	$HQ_{5.000}$	$HQ_{10.000}$
[-]		[m³/s]	[m³/s]	[m³/s]	[m³/s]	[m³/s]	[m³/s]	[m³/s]	[m³/s]	[m³/s]	[m³/s]	[m³/s]	[m³/s]	[m³/s]	[m³/s]
62	1	0,77	1,34	1,73	2,30	3,16	4,14	5,65	6,90	7,95	8,26	10,24	11,81	15,78	17,61
63	1	0,77	1,34	1,73	2,30	3,16	4,14	5,65	6,90	7,95	8,26	10,24	11,81	15,78	17,61
64	1	0,77	1,34	1,73	2,30	3,16	4,14	5,65	6,90	7,95	8,26	10,24	11,81	15,78	17,61
65	2	1,59	2,41	3,09	4,13	5,72	7,53	10,55	13,03	15,04	15,71	19,59	22,71	30,64	34,29
66	2	1,59	2,41	3,09	4,13	5,72	7,53	10,55	13,03	15,04	15,71	19,59	22,71	30,64	34,29
67	2	1,59	2,41	3,09	4,13	5,72	7,53	10,55	13,03	15,04	15,71	19,59	22,71	30,64	34,29
68	2	1,59	2,41	3,09	4,13	5,72	7,53	10,55	13,03	15,04	15,71	19,59	22,71	30,64	34,29
69	2	1,59	2,41	3,09	4,13	5,72	7,53	10,55	13,03	15,04	15,71	19,59	22,71	30,64	34,29
70	2	1,59	2,41	3,09	4,13	5,72	7,53	10,55	13,03	15,04	15,71	19,59	22,71	30,64	34,29
71	1	0,64	1,11	1,42	1,87	2,57	3,36	4,57	5,60	6,44	6,68	8,27	9,54	12,70	14,17
72	1	0,64	1,11	1,42	1,87	2,57	3,36	4,57	5,60	6,44	6,68	8,27	9,54	12,70	14,17
73	1	0,64	1,11	1,42	1,87	2,57	3,36	4,57	5,60	6,44	6,68	8,27	9,54	12,70	14,17
74	1	0,64	1,11	1,42	1,87	2,57	3,36	4,57	5,60	6,44	6,68	8,27	9,54	12,70	14,17
75	1	0,64	1,11	1,42	1,87	2,57	3,36	4,57	5,60	6,44	6,68	8,27	9,54	12,70	14,17
76	1	0,64	1,11	1,42	1,87	2,57	3,36	4,57	5,60	6,44	6,68	8,27	9,54	12,70	14,17
77	2	2,10	3,29	4,22	5,61	7,74	10,19	14,14	17,47	20,16	21,05	26,22	30,39	40,94	45,84
78	2	2,10	3,29	4,22	5,61	7,74	10,19	14,14	17,47	20,16	21,05	26,22	30,39	40,94	45,84
79	2	2,10	3,29	4,22	5,61	7,74	10,19	14,14	17,46	20,15	21,04	26,21	30,38	40,93	45,82
80	2	2,09	3,10	3,96	5,25	7,40	9,78	13,07	16,01	18,45	19,26	23,98	27,80	37,53	44,91
81	2	2,09	3,10	3,96	5,25	7,40	9,78	13,07	16,01	18,45	19,26	23,98	27,80	37,53	44,91
82	2	2,09	3,10	3,96	5,25	7,40	9,78	13,07	16,01	18,45	19,26	23,98	27,80	37,53	44,91
83	2	0,04	0,06	0,08	0,10	0,14	0,17	0,22	0,26	0,30	0,31	0,37	0,41	0,53	0,58
84	1	0,17	0,30	0,39	0,51	0,70	0,92	1,25	1,53	1,76	1,83	2,27	2,62	3,50	3,90
85	1	0,21	0,36	0,47	0,61	0,84	1,09	1,48	1,80	2,06	2,14	2,64	3,04	4,04	4,50
86	1	0,21	0,36	0,47	0,61	0,84	1,09	1,48	1,80	2,06	2,14	2,64	3,04	4,04	4,50
87	1	0,09	0,14	0,17	0,22	0,30	0,37	0,48	0,56	0,64	0,65	0,78	0,87	1,12	1,22
88	1	0,01	0,01	0,01	0,02	0,03	0,04	0,05	0,06	0,07	0,07	0,09	0,10	0,13	0,15
89	1	0,09	0,15	0,19	0,24	0,32	0,40	0,51	0,61	0,69	0,71	0,85	0,95	1,23	1,34
90	2	2,26	3,33	4,25	5,58	7,88	10,43	13,88	16,99	19,58	20,44	25,44	29,50	39,83	47,89
91	2	2,26	3,33	4,25	5,58	7,88	10,43	13,88	16,99	19,58	20,44	25,44	29,50	39,83	47,89
92	2	2,33	3,45	4,41	5,76	8,12	10,74	14,27	17,46	20,10	20,98	26,10	30,25	40,80	49,02
93	2	2,33	3,45	4,41	5,76	8,12	10,74	14,27	17,46	20,10	20,98	26,10	30,25	40,80	49,02
94	2	2,34	3,46	4,42	5,77	8,14	10,76	14,30	17,48	20,13	21,01	26,13	30,29	40,84	49,09
95	2	2,34	3,46	4,42	5,77	8,14	10,76	14,30	17,48	20,13	21,01	26,13	30,29	40,84	49,09
96	1	0,03	0,05	0,06	0,08	0,11	0,14	0,19	0,22	0,25	0,26	0,32	0,36	0,47	0,51
97	1	0,03	0,05	0,06	0,08	0,11	0,14	0,19	0,22	0,25	0,26	0,32	0,36	0,47	0,51
98	1	0,03	0,05	0,06	0,08	0,11	0,14	0,19	0,22	0,25	0,26	0,32	0,36	0,47	0,51
99	1	0,03	0,05	0,06	0,08	0,11	0,14	0,19	0,22	0,25	0,26	0,32	0,36	0,47	0,51
100	1	0,03	0,05	0,06	0,08	0,11	0,14	0,19	0,22	0,25	0,26	0,32	0,36	0,47	0,51
101	1	0,03	0,05	0,06	0,08	0,11	0,14	0,19	0,22	0,25	0,26	0,32	0,36	0,47	0,51
102	2	2,36	3,49	4,46	5,81	8,19	10,83	14,38	17,58	20,24	21,12	26,28	30,45	41,05	49,36
103	2	2,36	3,49	4,46	5,81	8,19	10,83	14,38	17,58	20,24	21,12	26,28	30,45	41,05	49,36
104	2	2,36	3,49	4,46	5,81	8,19	10,83	14,38	17,58	20,24	21,12	26,28	30,45	41,05	49,36
105	2	2,38	3,53	4,51	5,88	8,26	10,92	14,49	17,71	20,38	21,27	26,45	30,64	41,30	49,72
106	2	2,40	3,56	4,54	5,92	8,31	10,98	14,57	17,80	20,49	21,38	26,58	30,79	41,50	49,96
107	2	2,40	3,56	4,54	5,92	8,31	10,98	14,57	17,80	20,49	21,38	26,58	30,79	41,50	49,96
108	1	0,00	0,00	0,00	0,00	0,00	0,00	0,00	0,00	0,00	0,00	0,00	0,00	0,00	0,00
109	1	0,00	0,00	0,00	0,00	0,00	0,00	0,00	0,00	0,00	0,00	0,00	0,00	0,00	0,00
110	1	0,00	0,00	0,00	0,00	0,00	0,00	0,00	0,00	0,00	0,00	0,00	0,00	0,00	0,00
111	1	0,00	0,00	0,00	0,00	0,00	0,00	0,00	0,00	0,00	0,00	0,00	0,00	0,00	0,00
112	1	0,00	0,00	0,00	0,00	0,00	0,00	0,00	0,00	0,00	0,00	0,00	0,00	0,00	0,00
113	1	0,00	0,00	0,00	0,00	0,00	0,00	0,00	0,00	0,00	0,00	0,00	0,00	0,00	0,00
114	2	2,40	3,56	4,54	5,92	8,32	10,99	14,57	17,80	20,49	21,38	26,58	30,79	41,50	49,96
115	2	2,40	3,56	4,54	5,92	8,32	10,99	14,57	17,80	20,49	21,38	26,58	30,79	41,50	49,96
116	1	0,01	0,01	0,01	0,01	0,02	0,02	0,03	0,03	0,04	0,04	0,05	0,06	0,08	0,08
117	1	0,01	0,01	0,01	0,01	0,02	0,02	0,03	0,03	0,04	0,04	0,05	0,06	0,08	0,08
118	2	2,40	3,56	4,55	5,93	8,32	10,99	14,58	17,81	20,50	21,39	26,59	30,80	41,51	49,98
119	2	2,40	3,56	4,55	5,93	8,32	10,99	14,58	17,81	20,50	21,39	26,59	30,80	41,51	49,98
120	1	0,02	0,03	0,03	0,04	0,06	0,07	0,09	0,11	0,12	0,13	0,15	0,17	0,22	0,25
121	1	0,14	0,25	0,32	0,43	0,59	0,78	1,07	1,32	1,52	1,59	1,97	2,28	3,06	3,44
122	1	0,16	0,27	0,35	0,47	0,65	0,85	1,16	1,42	1,64	1,71	2,12	2,45	3,28	3,67
123	1	0,16	0,27	0,35	0,47	0,65	0,85	1,16	1,42	1,64	1,71	2,12	2,45	3,28	3,67

WALD + CORBE
BERATENDE INGENIEURE

Anlage A.4.2: HQ_T-Tabelle, FGM-Variante U0

FGM		Variante U0													
Kn. Nr.	Abm.	HQ_1	HQ_2	HQ_3	HQ_5	HQ_{10}	HQ_{20}	HQ_{50}	HQ_{100}	HQ_{100k}	HQ_{200}	HQ_{500}	$HQ_{1.000}$	$HQ_{5.000}$	$HQ_{10.000}$
[-]		[m³/s]	[m³/s]	[m³/s]	[m³/s]	[m³/s]	[m³/s]	[m³/s]	[m³/s]	[m³/s]	[m³/s]	[m³/s]	[m³/s]	[m³/s]	[m³/s]
124	1	0,16	0,27	0,35	0,47	0,65	0,85	1,16	1,42	1,64	1,71	2,12	2,45	3,28	3,67
125	1	0,04	0,07	0,09	0,11	0,15	0,19	0,25	0,30	0,34	0,35	0,42	0,48	0,62	0,68
126	1	0,03	0,05	0,07	0,09	0,13	0,17	0,23	0,29	0,33	0,35	0,43	0,50	0,67	0,76
127	1	0,07	0,12	0,16	0,21	0,28	0,36	0,48	0,58	0,67	0,69	0,85	0,98	1,28	1,43
128	1	0,23	0,39	0,51	0,67	0,92	1,21	1,64	2,01	2,31	2,40	2,97	3,42	4,56	5,10
129	1	0,23	0,39	0,51	0,67	0,92	1,21	1,64	2,01	2,31	2,40	2,97	3,42	4,56	5,10
130	1	0,03	0,05	0,07	0,09	0,12	0,15	0,19	0,23	0,26	0,27	0,33	0,37	0,48	0,54
131	1	0,00	0,00	0,01	0,01	0,01	0,01	0,01	0,02	0,02	0,02	0,03	0,03	0,04	0,05
132	1	0,03	0,06	0,07	0,09	0,12	0,16	0,21	0,25	0,28	0,29	0,35	0,40	0,52	0,58
133	1	0,27	0,45	0,58	0,77	1,05	1,37	1,85	2,26	2,59	2,70	3,32	3,83	5,09	5,68
134	1	0,27	0,45	0,58	0,77	1,05	1,37	1,85	2,26	2,59	2,70	3,32	3,83	5,09	5,68
135	1	0,27	0,45	0,58	0,77	1,05	1,37	1,85	2,26	2,59	2,70	3,32	3,83	5,09	5,68
136	2	2,58	3,80	4,83	6,29	8,79	11,58	15,29	18,67	21,48	22,41	27,86	32,27	43,50	52,44
137	2	2,58	3,80	4,83	6,29	8,79	11,58	15,29	18,67	21,48	22,41	27,86	32,27	43,50	52,44
138	2	2,58	3,80	4,83	6,29	8,79	11,58	15,29	18,67	21,48	22,41	27,86	32,27	43,50	52,44
139	2	2,57	3,78	4,77	6,21	8,59	11,24	14,97	18,26	21,00	21,91	27,23	31,55	42,53	49,51
140	2	2,57	3,78	4,77	6,21	8,59	11,24	14,97	18,26	21,00	21,91	27,23	31,55	42,53	49,51
141	2	2,57	3,78	4,77	6,21	8,59	11,24	14,97	18,26	21,00	21,91	27,23	31,55	42,53	49,51
142	1	0,00	0,00	0,00	0,00	0,00	0,00	0,00	0,00	0,00	0,00	0,00	0,00	0,00	0,00
143	1	0,00	0,00	0,00	0,00	0,00	0,00	0,00	0,00	0,00	0,00	0,00	0,00	0,00	0,00
144	1	0,00	0,00	0,00	0,00	0,00	0,00	0,00	0,00	0,00	0,00	0,00	0,00	0,00	0,00
145	1	0,00	0,00	0,00	0,00	0,00	0,00	0,00	0,00	0,00	0,00	0,00	0,00	0,00	0,00
146	1	0,00	0,00	0,00	0,00	0,00	0,00	0,00	0,00	0,00	0,00	0,00	0,00	0,00	0,00
147	1	0,00	0,00	0,00	0,00	0,00	0,00	0,00	0,00	0,00	0,00	0,00	0,00	0,00	0,00
148	2	2,58	3,78	4,77	6,22	8,59	11,24	14,97	18,26	21,00	21,91	27,24	31,55	42,53	49,51
149	2	2,58	3,78	4,77	6,22	8,59	11,24	14,97	18,26	21,00	21,91	27,24	31,55	42,53	49,51
150	2	2,58	3,78	4,77	6,22	8,59	11,24	14,97	18,26	21,00	21,91	27,24	31,55	42,53	49,51
151	2	2,58	3,78	4,77	6,22	8,59	11,24	14,97	18,26	21,00	21,91	27,24	31,55	42,53	49,51
152	2	2,58	3,78	4,77	6,22	8,59	11,24	14,97	18,26	21,00	21,91	27,24	31,55	42,53	49,51
153	2	2,58	3,78	4,77	6,22	8,59	11,24	14,97	18,26	21,00	21,91	27,24	31,55	42,53	49,51
154	1	0,00	0,00	0,00	0,00	0,00	0,00	0,00	0,00	0,00	0,00	0,00	0,00	0,00	0,00
155	1	0,00	0,00	0,00	0,00	0,00	0,00	0,00	0,00	0,00	0,00	0,00	0,00	0,00	0,00
156	1	0,00	0,00	0,00	0,00	0,00	0,00	0,00	0,00	0,00	0,00	0,00	0,00	0,00	0,00
157	1	0,00	0,00	0,00	0,00	0,00	0,00	0,00	0,00	0,00	0,00	0,00	0,00	0,00	0,00
158	1	0,00	0,00	0,00	0,00	0,00	0,00	0,00	0,00	0,00	0,00	0,00	0,00	0,00	0,00
159	1	0,00	0,00	0,00	0,00	0,00	0,00	0,00	0,00	0,00	0,00	0,00	0,00	0,00	0,00
160	2	2,58	3,78	4,77	6,22	8,59	11,25	14,97	18,26	21,01	21,91	27,24	31,55	42,53	49,51
161	2	2,58	3,78	4,77	6,22	8,59	11,25	14,97	18,26	21,01	21,91	27,24	31,55	42,53	49,51
162	2	2,58	3,78	4,77	6,22	8,59	11,25	14,97	18,26	21,01	21,91	27,24	31,55	42,53	49,51
163	2	2,58	3,78	4,77	6,22	8,59	11,25	14,97	18,26	21,01	21,91	27,24	31,55	42,53	49,51
164	2	2,58	3,78	4,77	6,22	8,59	11,25	14,97	18,26	21,01	21,91	27,24	31,55	42,53	49,51
165	2	2,58	3,78	4,77	6,22	8,59	11,25	14,97	18,26	21,01	21,91	27,24	31,55	42,53	49,51
166	1	0,00	0,00	0,00	0,00	0,00	0,00	0,00	0,00	0,00	0,00	0,00	0,00	0,00	0,00
167	1	0,00	0,00	0,00	0,00	0,00	0,00	0,00	0,00	0,00	0,00	0,00	0,00	0,00	0,00
168	1	0,00	0,00	0,00	0,00	0,00	0,00	0,00	0,00	0,00	0,00	0,00	0,00	0,00	0,00
169	1	0,00	0,00	0,00	0,00	0,00	0,00	0,00	0,00	0,00	0,00	0,00	0,00	0,00	0,00
170	1	0,00	0,00	0,00	0,00	0,00	0,00	0,00	0,00	0,00	0,00	0,00	0,00	0,00	0,00
171	1	0,00	0,00	0,00	0,00	0,00	0,00	0,00	0,00	0,00	0,00	0,00	0,00	0,00	0,00
172	2	2,58	3,79	4,77	6,22	8,59	11,25	14,97	18,26	21,01	21,91	27,24	31,55	42,53	49,51
173	2	2,58	3,79	4,77	6,22	8,59	11,25	14,97	18,26	21,01	21,91	27,24	31,55	42,53	49,51
174	2	2,58	3,79	4,77	6,22	8,59	11,25	14,97	18,26	21,01	21,91	27,24	31,55	42,53	49,51
175	2	2,58	3,79	4,78	6,23	8,60	11,26	14,99	18,28	21,02	21,93	27,26	31,57	42,56	49,55
176	2	2,58	3,79	4,78	6,23	8,60	11,26	14,99	18,28	21,02	21,93	27,26	31,57	42,56	49,55
177	2	2,58	3,79	4,78	6,23	8,60	11,26	14,99	18,28	21,02	21,93	27,26	31,57	42,56	49,55
178	1	0,00	0,00	0,00	0,00	0,00	0,00	0,00	0,00	0,00	0,00	0,00	0,00	0,00	0,00
179	1	0,00	0,00	0,00	0,00	0,00	0,00	0,00	0,00	0,00	0,00	0,00	0,00	0,00	0,00
180	1	0,00	0,00	0,00	0,00	0,00	0,00	0,00	0,00	0,00	0,00	0,00	0,00	0,00	0,00
181	1	0,00	0,00	0,00	0,00	0,00	0,00	0,00	0,00	0,00	0,00	0,00	0,00	0,00	0,00
182	1	0,00	0,00	0,00	0,00	0,00	0,00	0,00	0,00	0,00	0,00	0,00	0,00	0,00	0,00
183	1	0,00	0,00	0,00	0,00	0,00	0,00	0,00	0,00	0,00	0,00	0,00	0,00	0,00	0,00
184	2	2,58	3,79	4,78	6,23	8,61	11,26	14,99	18,28	21,02	21,93	27,26	31,57	42,56	49,55
185	2	2,58	3,79	4,78	6,23	8,61	11,26	14,99	18,28	21,02	21,93	27,26	31,57	42,56	49,55

WALD + CORBE
BERATENDE INGENIEURE

Anlage A.4.2: HQ_T-Tabelle, FGM-Variante U0

FGM		Variante U0													
Kn. Nr.	Abm.	HQ_1	HQ_2	HQ_3	HQ_5	HQ_{10}	HQ_{20}	HQ_{50}	HQ_{100}	HQ_{100k}	HQ_{200}	HQ_{500}	$HQ_{1.000}$	$HQ_{5.000}$	$HQ_{10.000}$
[-]		[m³/s]	[m³/s]	[m³/s]	[m³/s]	[m³/s]	[m³/s]	[m³/s]	[m³/s]	[m³/s]	[m³/s]	[m³/s]	[m³/s]	[m³/s]	[m³/s]
186	2	2,58	3,79	4,78	6,23	8,61	11,26	14,99	18,28	21,02	21,93	27,26	31,57	42,56	49,55
187	2	2,58	3,79	4,78	6,23	8,61	11,26	14,99	18,28	21,02	21,93	27,26	31,57	42,56	49,55
188	2	2,58	3,79	4,78	6,23	8,61	11,26	14,99	18,28	21,02	21,93	27,26	31,57	42,56	49,55
189	2	2,58	3,79	4,78	6,23	8,61	11,26	14,99	18,28	21,02	21,93	27,26	31,57	42,56	49,55
190	1	0,00	0,00	0,00	0,00	0,00	0,00	0,00	0,00	0,00	0,00	0,00	0,00	0,00	0,00
191	1	0,04	0,06	0,08	0,10	0,13	0,16	0,21	0,25	0,29	0,30	0,36	0,41	0,52	0,58
192	1	0,04	0,06	0,08	0,10	0,13	0,16	0,21	0,25	0,29	0,30	0,36	0,41	0,52	0,58
193	1	0,00	0,00	0,00	0,00	0,00	0,00	0,00	0,00	0,00	0,00	0,00	0,00	0,00	0,00
194	1	0,00	0,00	0,00	0,00	0,00	0,00	0,00	0,00	0,00	0,00	0,00	0,00	0,00	0,00
195	1	0,00	0,00	0,00	0,00	0,00	0,00	0,00	0,00	0,00	0,00	0,00	0,00	0,00	0,00
196	2	2,59	3,79	4,78	6,23	8,61	11,26	14,99	18,28	21,02	21,93	27,26	31,57	42,56	49,55
197	2	2,59	3,79	4,78	6,23	8,61	11,26	14,99	18,28	21,02	21,93	27,26	31,57	42,56	49,55
198	2	2,59	3,79	4,78	6,23	8,61	11,26	14,99	18,28	21,02	21,93	27,26	31,57	42,56	49,55
199	2	2,59	3,79	4,78	6,23	8,61	11,26	14,99	18,28	21,02	21,93	27,26	31,57	42,56	49,55
200	2	2,59	3,79	4,78	6,23	8,61	11,26	14,99	18,28	21,02	21,93	27,26	31,57	42,56	49,55
201	2	2,59	3,79	4,78	6,23	8,61	11,26	14,99	18,28	21,02	21,93	27,26	31,57	42,56	49,55
202	1	0,00	0,00	0,00	0,00	0,00	0,00	0,00	0,00	0,00	0,00	0,00	0,00	0,00	0,00
203	1	0,00	0,00	0,00	0,00	0,00	0,00	0,00	0,00	0,00	0,00	0,00	0,00	0,00	0,00
204	1	0,00	0,00	0,00	0,00	0,00	0,00	0,00	0,00	0,00	0,00	0,00	0,00	0,00	0,00
205	1	0,00	0,00	0,00	0,00	0,00	0,00	0,00	0,00	0,00	0,00	0,00	0,00	0,00	0,00
206	1	0,00	0,00	0,00	0,00	0,00	0,00	0,00	0,00	0,00	0,00	0,00	0,00	0,00	0,00
207	1	0,00	0,00	0,00	0,00	0,00	0,00	0,00	0,00	0,00	0,00	0,00	0,00	0,00	0,00
208	2	2,59	3,80	4,79	6,23	8,61	11,26	14,99	18,28	21,03	21,93	27,26	31,58	42,56	49,55
209	2	2,59	3,80	4,79	6,23	8,61	11,26	14,99	18,28	21,03	21,93	27,26	31,58	42,56	49,55
210	2	2,59	3,80	4,79	6,23	8,61	11,26	14,99	18,28	21,03	21,93	27,26	31,58	42,56	49,55
211	2	2,59	3,80	4,79	6,23	8,61	11,26	14,99	18,28	21,03	21,93	27,26	31,58	42,56	49,55
212	2	2,59	3,80	4,79	6,23	8,61	11,26	14,99	18,28	21,03	21,93	27,26	31,58	42,56	49,55
213	2	2,59	3,80	4,79	6,23	8,61	11,26	14,99	18,28	21,03	21,93	27,26	31,58	42,56	49,55
214	1	0,00	0,00	0,00	0,00	0,00	0,00	0,00	0,00	0,00	0,00	0,00	0,00	0,00	0,00
215	1	0,00	0,00	0,00	0,00	0,00	0,00	0,00	0,00	0,00	0,00	0,00	0,00	0,00	0,00
216	1	0,00	0,00	0,00	0,00	0,00	0,00	0,00	0,00	0,00	0,00	0,00	0,00	0,00	0,00
217	1	0,00	0,00	0,00	0,00	0,00	0,00	0,00	0,00	0,00	0,00	0,00	0,00	0,00	0,00
218	1	0,00	0,00	0,00	0,00	0,00	0,00	0,00	0,00	0,00	0,00	0,00	0,00	0,00	0,00
219	1	0,00	0,00	0,00	0,00	0,00	0,00	0,00	0,00	0,00	0,00	0,00	0,00	0,00	0,00
220	2	2,59	3,80	4,79	6,23	8,61	11,26	14,99	18,28	21,03	21,94	27,26	31,58	42,56	49,55
221	2	2,59	3,80	4,79	6,23	8,61	11,26	14,99	18,28	21,03	21,94	27,26	31,58	42,56	49,55
222	2	2,59	3,80	4,79	6,23	8,61	11,26	14,99	18,28	21,03	21,94	27,26	31,58	42,56	49,55
223	2	2,59	3,80	4,79	6,23	8,61	11,26	14,99	18,28	21,03	21,94	27,26	31,58	42,56	49,55
224	2	2,59	3,80	4,79	6,23	8,61	11,26	14,99	18,28	21,03	21,94	27,26	31,58	42,56	49,55
225	2	2,59	3,80	4,79	6,23	8,61	11,26	14,99	18,28	21,03	21,94	27,26	31,58	42,56	49,55
226	1	0,01	0,01	0,01	0,01	0,02	0,02	0,03	0,04	0,04	0,04	0,05	0,06	0,07	0,08
227	1	0,00	0,00	0,00	0,00	0,00	0,00	0,00	0,00	0,00	0,00	0,00	0,00	0,00	0,00
228	1	0,01	0,01	0,01	0,02	0,02	0,02	0,03	0,04	0,04	0,04	0,05	0,06	0,07	0,08
229	1	0,01	0,01	0,01	0,02	0,02	0,02	0,03	0,04	0,04	0,04	0,05	0,06	0,07	0,08
230	1	0,04	0,07	0,09	0,11	0,15	0,19	0,24	0,29	0,33	0,34	0,41	0,46	0,60	0,66
231	1	0,04	0,07	0,09	0,11	0,15	0,19	0,24	0,29	0,33	0,34	0,41	0,46	0,60	0,66
232	1	0,04	0,07	0,09	0,11	0,15	0,19	0,24	0,29	0,33	0,34	0,41	0,46	0,60	0,66
233	2	2,61	3,84	4,84	6,29	8,69	11,37	15,09	18,40	21,16	22,08	27,43	31,77	42,81	49,85
234	2	2,59	3,78	4,65	6,04	8,33	10,67	14,18	17,34	20,01	20,72	25,67	29,75	40,16	45,43
235	2	2,59	3,78	4,65	6,04	8,33	10,67	14,18	17,34	20,01	20,72	25,67	29,75	40,16	45,43
236	2	2,59	3,78	4,64	6,03	8,31	10,64	14,15	17,30	19,97	20,68	25,60	29,68	40,06	45,31
237	2	2,59	3,78	4,64	6,03	8,31	10,64	14,15	17,30	19,97	20,68	25,60	29,68	40,06	45,31
238	2	2,59	3,78	4,64	6,03	8,31	10,64	14,15	17,30	19,97	20,68	25,60	29,68	40,06	45,31
239	1	0,37	0,59	0,75	0,96	1,29	1,61	2,06	2,42	2,72	2,80	3,32	3,74	4,74	5,19
240	1	0,14	0,22	0,28	0,37	0,51	0,66	0,88	1,06	1,22	1,26	1,54	1,76	2,32	2,58
241	1	0,50	0,80	1,02	1,32	1,79	2,24	2,90	3,44	3,90	4,01	4,80	5,44	6,99	7,70
242	1	0,50	0,80	1,02	1,32	1,79	2,24	2,90	3,44	3,90	4,01	4,80	5,44	6,99	7,70
243	1	0,50	0,80	1,02	1,32	1,79	2,24	2,90	3,44	3,90	4,01	4,80	5,44	6,99	7,70
244	1	0,50	0,80	1,02	1,32	1,79	2,24	2,90	3,44	3,90	4,01	4,80	5,44	6,99	7,70
245	1	0,50	0,80	1,02	1,32	1,79	2,24	2,90	3,44	3,90	4,01	4,80	5,44	6,99	7,70
246	2	3,05	4,43	5,45	6,98	9,59	12,25	16,22	19,79	22,81	23,61	29,09	33,52	44,67	50,56
247	2	3,05	4,43	5,45	6,98	9,59	12,25	16,22	19,79	22,81	23,61	29,09	33,52	44,67	50,56

WALD + CORBE
BERATENDE INGENIEURE

Anlage A.4.2: HQ_T-Tabelle, FGM-Variante U0

FGM		Variante U0													
Kn. Nr.	Abm.	HQ_1	HQ_2	HQ_3	HQ_5	HQ_{10}	HQ_{20}	HQ_{50}	HQ_{100}	HQ_{100k}	HQ_{200}	HQ_{500}	$HQ_{1.000}$	$HQ_{5.000}$	$HQ_{10.000}$
[-]		[m³/s]	[m³/s]	[m³/s]	[m³/s]	[m³/s]	[m³/s]	[m³/s]	[m³/s]	[m³/s]	[m³/s]	[m³/s]	[m³/s]	[m³/s]	[m³/s]
248	2	3,04	4,43	5,44	6,96	9,55	12,22	16,18	19,74	22,74	23,55	29,00	33,42	44,55	50,34
249	2	3,04	4,43	5,44	6,96	9,55	12,22	16,18	19,74	22,74	23,55	29,00	33,42	44,55	50,34
250	2	3,04	4,43	5,44	6,96	9,55	12,22	16,18	19,74	22,74	23,55	29,00	33,42	44,55	50,34
251	2	3,04	4,43	5,44	6,96	9,55	12,22	16,18	19,74	22,74	23,55	29,00	33,42	44,55	50,34
252	1	0,10	0,16	0,20	0,25	0,34	0,42	0,53	0,62	0,70	0,71	0,86	0,96	1,21	1,32
253	1	0,00	0,00	0,00	0,00	0,00	0,00	0,00	0,00	0,00	0,00	0,00	0,00	0,00	0,00
254	1	0,10	0,16	0,20	0,25	0,34	0,42	0,53	0,62	0,70	0,71	0,86	0,96	1,21	1,32
255	1	0,10	0,16	0,20	0,25	0,34	0,42	0,53	0,62	0,70	0,71	0,86	0,96	1,21	1,32
256	1	0,10	0,16	0,20	0,25	0,34	0,42	0,53	0,62	0,70	0,71	0,86	0,96	1,21	1,32
257	1	0,10	0,16	0,20	0,25	0,34	0,42	0,53	0,62	0,70	0,71	0,86	0,96	1,21	1,32
258	1	0,10	0,16	0,20	0,25	0,34	0,42	0,53	0,62	0,70	0,71	0,86	0,96	1,21	1,32
259	2	3,14	4,57	5,62	7,18	9,85	12,59	16,65	20,29	23,37	24,19	29,76	34,28	45,64	51,39
260	2	3,14	4,57	5,62	7,18	9,85	12,59	16,65	20,29	23,37	24,19	29,76	34,28	45,64	51,39
261	2	3,14	4,57	5,62	7,18	9,85	12,59	16,65	20,29	23,37	24,19	29,76	34,28	45,64	51,39
262	2	3,14	4,57	5,62	7,18	9,85	12,59	16,65	20,29	23,37	24,19	29,76	34,28	45,64	51,39
263	2	3,14	4,57	5,62	7,18	9,85	12,59	16,65	20,29	23,37	24,19	29,76	34,28	45,64	51,39
264	2	3,14	4,57	5,62	7,18	9,85	12,59	16,65	20,29	23,37	24,19	29,76	34,28	45,64	51,39
265	2	3,14	4,57	5,62	7,18	9,85	12,59	16,65	20,29	23,37	24,19	29,76	34,28	45,64	51,39
266	2	3,14	4,57	5,62	7,18	9,85	12,59	16,65	20,29	23,37	24,19	29,76	34,28	45,64	51,39
267	2	3,14	4,57	5,62	7,18	9,85	12,59	16,65	20,29	23,37	24,19	29,76	34,28	45,64	51,39
268	2	3,14	4,57	5,62	7,18	9,85	12,59	16,65	20,29	23,37	24,19	29,76	34,28	45,64	51,39
269	2	3,14	4,57	5,62	7,18	9,85	12,59	16,65	20,29	23,37	24,19	29,76	34,28	45,64	51,39
270	2	3,14	4,57	5,62	7,18	9,85	12,59	16,65	20,29	23,37	24,19	29,76	34,28	45,64	51,39
271	1	0,27	0,45	0,59	0,79	1,11	1,48	2,05	2,53	2,94	3,06	3,84	4,46	6,04	6,77
272	1	0,27	0,45	0,59	0,79	1,11	1,48	2,05	2,53	2,94	3,06	3,84	4,46	6,04	6,77
273	1	0,27	0,45	0,59	0,79	1,11	1,48	2,05	2,53	2,94	3,06	3,84	4,46	6,04	6,77
274	1	0,27	0,45	0,59	0,79	1,11	1,48	2,05	2,53	2,94	3,06	3,84	4,46	6,04	6,77
275	1	0,27	0,45	0,59	0,79	1,11	1,48	2,05	2,53	2,94	3,06	3,84	4,46	6,04	6,77
276	1	0,27	0,45	0,59	0,79	1,11	1,48	2,05	2,53	2,94	3,06	3,84	4,46	6,04	6,77
277	1	0,27	0,45	0,59	0,79	1,11	1,48	2,05	2,53	2,94	3,06	3,84	4,46	6,04	6,77
278	1	0,27	0,45	0,59	0,79	1,11	1,48	2,05	2,53	2,94	3,06	3,84	4,46	6,04	6,77
279	1	0,27	0,45	0,59	0,79	1,11	1,48	2,05	2,53	2,94	3,06	3,84	4,46	6,04	6,77
280	1	0,27	0,45	0,59	0,79	1,11	1,48	2,05	2,53	2,94	3,06	3,84	4,46	6,04	6,77
281	1	0,27	0,45	0,59	0,79	1,11	1,48	2,05	2,53	2,94	3,06	3,84	4,46	6,04	6,77
282	1	0,00	0,00	0,00	0,00	0,00	0,00	0,00	0,00	0,00	0,00	0,00	0,00	0,00	0,00
283	1	0,00	0,00	0,00	0,00	0,00	0,00	0,00	0,00	0,00	0,00	0,00	0,00	0,00	0,00
284	1	0,00	0,00	0,00	0,00	0,00	0,00	0,00	0,00	0,00	0,00	0,00	0,00	0,00	0,00
285	1	0,00	0,00	0,00	0,00	0,00	0,00	0,00	0,00	0,00	0,00	0,00	0,00	0,00	0,00
286	1	0,01	0,02	0,03	0,04	0,05	0,06	0,08	0,09	0,10	0,11	0,13	0,15	0,20	0,22
287	1	0,03	0,05	0,07	0,09	0,12	0,17	0,23	0,29	0,34	0,36	0,45	0,53	0,72	0,82
288	1	0,04	0,07	0,09	0,12	0,17	0,23	0,32	0,38	0,44	0,46	0,58	0,67	0,92	1,03
289	1	0,04	0,07	0,09	0,12	0,17	0,23	0,32	0,38	0,44	0,46	0,58	0,67	0,92	1,03
290	1	0,00	0,00	0,00	0,00	0,00	0,00	0,00	0,00	0,00	0,00	0,00	0,00	0,00	0,00
291	1	0,03	0,04	0,06	0,07	0,10	0,14	0,19	0,24	0,28	0,30	0,37	0,44	0,60	0,68
292	1	0,03	0,04	0,06	0,07	0,10	0,14	0,20	0,24	0,28	0,30	0,37	0,44	0,60	0,68
293	1	0,03	0,04	0,06	0,07	0,10	0,14	0,20	0,24	0,28	0,30	0,37	0,44	0,60	0,68
294	2	0,00	0,00	0,00	0,00	0,00	0,00	0,00	0,00	0,00	0,00	0,00	0,00	0,00	0,00
295	2	0,00	0,00	0,00	0,00	0,00	0,00	0,00	0,00	0,00	0,00	0,00	0,00	0,00	0,00
296	2	0,00	0,00	0,00	0,00	0,00	0,00	0,00	0,00	0,00	0,00	0,00	0,00	0,00	0,00
297	2	0,00	0,00	0,00	0,00	0,00	0,00	0,00	0,00	0,00	0,00	0,00	0,00	0,00	0,00
298	2	0,00	0,00	0,00	0,00	0,00	0,00	0,00	0,00	0,00	0,00	0,00	0,00	0,00	0,00
299	2	0,00	0,00	0,00	0,00	0,00	0,00	0,00	0,00	0,00	0,00	0,00	0,00	0,00	0,00
300	2	0,00	0,00	0,00	0,00	0,00	0,00	0,00	0,00	0,00	0,00	0,00	0,00	0,00	0,00
301	2	0,00	0,00	0,00	0,00	0,00	0,00	0,00	0,00	0,00	0,00	0,00	0,00	0,00	0,00
302	2	0,00	0,00	0,00	0,00	0,00	0,00	0,00	0,00	0,00	0,00	0,00	0,00	0,00	0,00
303	2	0,00	0,00	0,00	0,00	0,00	0,00	0,00	0,00	0,00	0,00	0,00	0,00	0,00	0,00
304	2	0,00	0,00	0,00	0,00	0,00	0,00	0,00	0,00	0,00	0,00	0,00	0,00	0,00	0,00
305	2	0,00	0,00	0,00	0,00	0,00	0,00	0,00	0,00	0,00	0,00	0,00	0,00	0,00	0,00
306	2	0,00	0,00	0,00	0,00	0,00	0,00	0,00	0,00	0,00	0,00	0,00	0,00	0,00	0,00
307	2	0,00	0,00	0,00	0,00	0,00	0,00	0,00	0,00	0,00	0,00	0,00	0,00	0,00	0,00
308	2	0,00	0,00	0,00	0,00	0,00	0,00	0,00	0,00	0,00	0,00	0,00	0,00	0,00	0,00
309	2	0,00	0,00	0,00	0,00	0,00	0,00	0,00	0,00	0,00	0,00	0,00	0,00	0,00	0,00

WALD + CORBE
BERATENDE INGENIEURE

Anlage A.4.2: HQ_T-Tabelle, FGM-Variante U0

FGM		Variante U0													
Kn. Nr.	Abm.	HQ_1	HQ_2	HQ_3	HQ_5	HQ_{10}	HQ_{20}	HQ_{50}	HQ_{100}	HQ_{100k}	HQ_{200}	HQ_{500}	$HQ_{1.000}$	$HQ_{5.000}$	$HQ_{10.000}$
[-]		[m³/s]	[m³/s]	[m³/s]	[m³/s]	[m³/s]	[m³/s]	[m³/s]	[m³/s]	[m³/s]	[m³/s]	[m³/s]	[m³/s]	[m³/s]	[m³/s]
310	2	0,00	0,00	0,00	0,00	0,00	0,00	0,00	0,00	0,00	0,00	0,00	0,00	0,00	0,00
311	2	0,57	0,85	1,04	1,34	1,86	2,41	3,22	3,89	4,49	4,63	5,69	6,53	8,64	9,63
312	2	0,27	0,45	0,58	0,77	1,05	1,37	1,87	2,28	2,62	2,73	3,38	3,89	5,20	5,80
313	2	0,00	0,00	0,00	0,00	0,00	0,00	0,00	0,00	0,00	0,00	0,00	0,00	0,00	0,00
314	2	0,84	1,25	1,57	2,05	2,82	3,67	4,93	5,96	6,88	7,11	8,76	10,09	13,40	14,94
315	2	0,84	1,25	1,57	2,05	2,82	3,67	4,93	5,96	6,88	7,11	8,76	10,09	13,40	14,94
316	2	0,84	1,25	1,57	2,05	2,82	3,67	4,93	5,96	6,88	7,11	8,76	10,09	13,40	14,94
317	2	0,84	1,25	1,57	2,05	2,82	3,67	4,93	5,96	6,88	7,11	8,76	10,09	13,40	14,94
318	2	0,84	1,25	1,57	2,05	2,82	3,67	4,93	5,96	6,88	7,11	8,76	10,09	13,40	14,94
319	2	0,84	1,25	1,57	2,05	2,82	3,67	4,93	5,96	6,88	7,11	8,76	10,09	13,40	14,94
320	2	0,84	1,25	1,57	2,05	2,82	3,67	4,93	5,96	6,88	7,11	8,76	10,09	13,40	14,94
321	2	0,84	1,25	1,57	2,05	2,82	3,67	4,93	5,96	6,88	7,11	8,76	10,09	13,40	14,94
322	2	0,84	1,25	1,57	2,05	2,82	3,67	4,93	5,96	6,88	7,11	8,76	10,09	13,40	14,94
323	2	0,84	1,25	1,57	2,05	2,82	3,67	4,93	5,96	6,88	7,11	8,76	10,09	13,40	14,94
324	1	0,04	0,07	0,09	0,12	0,16	0,21	0,28	0,34	0,39	0,40	0,50	0,57	0,75	0,84
325	1	0,28	0,48	0,62	0,82	1,12	1,46	1,99	2,43	2,81	2,91	3,61	4,16	5,56	6,19
326	1	0,32	0,55	0,70	0,93	1,27	1,66	2,26	2,76	3,18	3,30	4,09	4,71	6,29	7,00
327	1	0,32	0,55	0,70	0,93	1,27	1,66	2,26	2,76	3,18	3,30	4,09	4,71	6,29	7,00
328	1	0,32	0,55	0,70	0,93	1,27	1,66	2,26	2,76	3,18	3,30	4,09	4,71	6,29	7,00
329	1	0,32	0,55	0,70	0,93	1,27	1,66	2,26	2,76	3,18	3,30	4,09	4,71	6,29	7,00
330	1	0,32	0,55	0,70	0,93	1,27	1,66	2,26	2,76	3,18	3,30	4,09	4,71	6,29	7,00
331	1	0,32	0,55	0,70	0,93	1,27	1,66	2,26	2,76	3,18	3,30	4,09	4,71	6,29	7,00
332	1	0,32	0,55	0,70	0,93	1,27	1,66	2,26	2,76	3,18	3,30	4,09	4,71	6,29	7,00
333	1	0,32	0,55	0,70	0,93	1,27	1,66	2,26	2,76	3,18	3,30	4,09	4,71	6,29	7,00
334	1	0,32	0,55	0,70	0,93	1,27	1,66	2,26	2,76	3,18	3,30	4,09	4,71	6,29	7,00
335	1	0,32	0,55	0,70	0,93	1,27	1,66	2,26	2,76	3,18	3,30	4,09	4,71	6,29	7,00
336	2	1,12	1,72	2,18	2,87	3,90	5,09	6,87	8,37	9,58	9,98	12,30	14,17	18,87	21,05
337	2	1,12	1,72	2,18	2,87	3,90	5,09	6,87	8,37	9,58	9,98	12,30	14,17	18,87	21,05
338	2	1,12	1,72	2,18	2,87	3,90	5,08	6,87	8,37	9,58	9,97	12,29	14,16	18,86	21,04
339	2	1,12	1,72	2,18	2,87	3,90	5,08	6,87	8,37	9,58	9,97	12,29	14,16	18,86	21,04
340	2	1,12	1,72	2,18	2,87	3,90	5,08	6,87	8,37	9,58	9,97	12,29	14,16	18,86	21,04
341	2	1,12	1,72	2,18	2,87	3,90	5,08	6,87	8,37	9,58	9,97	12,29	14,16	18,86	21,04
342	1	0,01	0,02	0,03	0,04	0,05	0,06	0,09	0,11	0,12	0,13	0,16	0,19	0,25	0,28
343	1	0,25	0,41	0,54	0,71	0,98	1,29	1,79	2,23	2,60	2,70	3,41	3,97	5,42	6,09
344	1	0,00	0,00	0,00	0,00	0,00	0,00	0,00	0,00	0,00	0,00	0,00	0,00	0,00	0,00
345	1	0,26	0,43	0,56	0,74	1,02	1,34	1,88	2,34	2,72	2,83	3,56	4,15	5,66	6,37
346	1	0,26	0,43	0,56	0,74	1,02	1,34	1,88	2,34	2,72	2,83	3,56	4,15	5,66	6,37
347	1	0,26	0,43	0,56	0,74	1,02	1,34	1,88	2,34	2,72	2,83	3,56	4,15	5,66	6,37
348	1	0,26	0,43	0,56	0,74	1,02	1,34	1,88	2,34	2,72	2,83	3,56	4,15	5,66	6,37
349	1	0,26	0,43	0,56	0,74	1,02	1,34	1,88	2,34	2,72	2,83	3,56	4,15	5,66	6,37
350	2	1,31	2,02	2,58	3,39	4,63	6,03	8,19	10,00	11,46	11,94	14,76	17,03	22,75	25,41
351	2	1,31	2,02	2,58	3,39	4,63	6,03	8,19	10,00	11,46	11,94	14,76	17,03	22,75	25,41
352	2	1,31	2,02	2,58	3,39	4,63	6,03	8,19	10,00	11,46	11,94	14,76	17,03	22,75	25,41
353	2	1,31	2,02	2,58	3,39	4,63	6,03	8,19	10,00	11,46	11,94	14,76	17,03	22,75	25,41
354	2	1,31	2,02	2,58	3,39	4,63	6,03	8,19	10,00	11,46	11,94	14,76	17,03	22,75	25,41
355	2	1,31	2,02	2,58	3,39	4,63	6,03	8,19	10,00	11,46	11,94	14,76	17,03	22,75	25,41
356	1	0,04	0,06	0,08	0,11	0,15	0,20	0,27	0,33	0,39	0,40	0,50	0,58	0,78	0,88
357	1	0,08	0,13	0,16	0,21	0,30	0,39	0,54	0,67	0,78	0,81	1,02	1,19	1,62	1,82
358	1	0,00	0,00	0,00	0,00	0,00	0,00	0,00	0,00	0,00	0,00	0,00	0,00	0,00	0,00
359	1	0,11	0,18	0,24	0,31	0,44	0,58	0,81	1,00	1,16	1,21	1,52	1,77	2,40	2,70
360	1	0,11	0,18	0,24	0,31	0,44	0,58	0,81	1,00	1,16	1,21	1,52	1,77	2,40	2,70
361	1	0,11	0,18	0,24	0,31	0,44	0,58	0,81	1,00	1,16	1,21	1,52	1,77	2,40	2,70
362	1	0,11	0,18	0,24	0,31	0,44	0,58	0,81	1,00	1,16	1,21	1,52	1,77	2,40	2,70
363	1	0,11	0,18	0,24	0,31	0,44	0,58	0,81	1,00	1,16	1,21	1,52	1,77	2,40	2,70
364	2	1,39	2,17	2,77	3,65	4,98	6,49	8,82	10,79	12,37	12,89	15,95	18,42	24,63	27,52
365	2	1,39	2,17	2,77	3,65	4,98	6,49	8,82	10,79	12,37	12,89	15,95	18,42	24,63	27,52
366	2	1,39	2,17	2,77	3,65	4,98	6,49	8,82	10,79	12,37	12,89	15,95	18,42	24,63	27,52
367	2	1,39	2,17	2,77	3,65	4,98	6,49	8,82	10,79	12,37	12,89	15,95	18,42	24,63	27,52
368	2	1,39	2,17	2,77	3,65	4,98	6,49	8,82	10,79	12,37	12,89	15,95	18,42	24,63	27,52
369	2	1,39	2,17	2,77	3,65	4,98	6,49	8,82	10,79	12,37	12,89	15,95	18,42	24,63	27,52
370	1	0,20	0,33	0,43	0,58	0,81	1,07	1,48	1,82	2,11	2,20	2,74	3,18	4,28	4,80
371	1	0,20	0,33	0,43	0,58	0,81	1,07	1,48	1,82	2,11	2,20	2,74	3,18	4,28	4,80

WALD + CORBE
BERATENDE INGENIEURE

Anlage A.4.2: HQ_T-Tabelle, FGM-Variante U0

FGM		Variante U0													
Kn. Nr.	Abm.	HQ_1	HQ_2	HQ_3	HQ_5	HQ_{10}	HQ_{20}	HQ_{50}	HQ_{100}	HQ_{100k}	HQ_{200}	HQ_{500}	$HQ_{1.000}$	$HQ_{5.000}$	$HQ_{10.000}$
[-]		[m³/s]	[m³/s]	[m³/s]	[m³/s]	[m³/s]	[m³/s]	[m³/s]	[m³/s]	[m³/s]	[m³/s]	[m³/s]	[m³/s]	[m³/s]	[m³/s]
372	1	0,20	0,33	0,43	0,58	0,81	1,07	1,48	1,82	2,11	2,20	2,74	3,18	4,28	4,80
373	1	0,20	0,33	0,43	0,58	0,81	1,07	1,48	1,82	2,11	2,20	2,74	3,18	4,28	4,80
374	1	0,20	0,33	0,43	0,58	0,81	1,07	1,48	1,82	2,11	2,20	2,74	3,18	4,28	4,80
375	1	0,20	0,33	0,43	0,58	0,81	1,07	1,48	1,82	2,11	2,20	2,74	3,18	4,28	4,80
376	2	1,55	2,43	3,11	4,10	5,62	7,33	9,98	12,22	14,03	14,63	18,11	20,93	28,05	31,37
377	2	1,55	2,43	3,11	4,10	5,62	7,33	9,98	12,22	14,03	14,63	18,11	20,93	28,05	31,37
378	2	1,55	2,43	3,11	4,10	5,62	7,33	9,98	12,22	14,03	14,63	18,11	20,93	28,05	31,37
379	2	1,55	2,43	3,11	4,10	5,62	7,33	9,98	12,22	14,03	14,63	18,11	20,93	28,05	31,37
380	2	1,55	2,43	3,11	4,10	5,62	7,33	9,98	12,22	14,03	14,63	18,11	20,93	28,05	31,37
381	2	1,55	2,43	3,11	4,10	5,62	7,33	9,98	12,22	14,03	14,63	18,11	20,93	28,05	31,37
382	1	0,05	0,08	0,10	0,14	0,18	0,24	0,33	0,41	0,47	0,49	0,60	0,70	0,93	1,04
383	1	0,12	0,20	0,26	0,35	0,49	0,64	0,90	1,11	1,29	1,34	1,68	1,96	2,65	2,98
384	1	0,00	0,00	0,00	0,00	0,00	0,00	0,00	0,00	0,00	0,00	0,00	0,00	0,00	0,00
385	1	0,16	0,27	0,36	0,48	0,67	0,89	1,23	1,51	1,76	1,83	2,29	2,65	3,58	4,01
386	1	0,16	0,27	0,36	0,48	0,67	0,89	1,23	1,51	1,76	1,83	2,29	2,65	3,58	4,01
387	1	0,16	0,27	0,36	0,48	0,67	0,89	1,23	1,51	1,76	1,83	2,29	2,65	3,58	4,01
388	1	0,16	0,27	0,36	0,48	0,67	0,89	1,23	1,51	1,76	1,83	2,29	2,65	3,58	4,01
389	1	0,16	0,27	0,36	0,48	0,67	0,89	1,23	1,51	1,76	1,83	2,29	2,65	3,58	4,01
390	2	1,68	2,65	3,39	4,48	6,16	8,03	10,95	13,42	15,43	16,09	19,95	23,08	30,95	34,62
391	2	1,68	2,65	3,39	4,48	6,16	8,03	10,95	13,42	15,43	16,09	19,95	23,08	30,95	34,62
392	2	1,68	2,65	3,39	4,48	6,16	8,03	10,95	13,42	15,43	16,09	19,95	23,08	30,95	34,62
393	2	1,68	2,65	3,39	4,48	6,16	8,03	10,95	13,42	15,43	16,09	19,95	23,08	30,95	34,62
394	2	1,68	2,65	3,39	4,48	6,16	8,03	10,95	13,42	15,43	16,09	19,95	23,08	30,95	34,62
395	2	1,68	2,65	3,39	4,48	6,16	8,03	10,95	13,42	15,43	16,09	19,95	23,08	30,95	34,62
396	1	0,08	0,14	0,18	0,24	0,34	0,46	0,62	0,77	0,89	0,94	1,18	1,37	1,88	2,11
397	1	0,08	0,14	0,18	0,24	0,34	0,46	0,62	0,77	0,89	0,94	1,18	1,37	1,88	2,11
398	1	0,08	0,14	0,18	0,24	0,34	0,46	0,62	0,77	0,89	0,94	1,18	1,37	1,88	2,11
399	1	0,08	0,14	0,18	0,24	0,34	0,46	0,62	0,77	0,89	0,94	1,18	1,37	1,88	2,11
400	1	0,08	0,14	0,18	0,24	0,34	0,46	0,62	0,77	0,89	0,94	1,18	1,37	1,88	2,11
401	1	0,08	0,14	0,18	0,24	0,34	0,46	0,62	0,77	0,89	0,94	1,18	1,37	1,88	2,11
402	2	1,74	2,75	3,52	4,66	6,42	8,37	11,42	14,00	16,11	16,79	20,82	24,09	32,34	36,20
403	2	1,74	2,75	3,52	4,66	6,42	8,37	11,42	14,00	16,11	16,79	20,82	24,09	32,34	36,20
404	2	1,74	2,75	3,52	4,66	6,42	8,37	11,42	14,00	16,11	16,79	20,82	24,09	32,34	36,20
405	2	1,74	2,75	3,52	4,66	6,42	8,37	11,42	14,00	16,11	16,79	20,82	24,09	32,34	36,20
406	2	1,74	2,75	3,52	4,66	6,42	8,37	11,42	14,00	16,11	16,79	20,82	24,09	32,34	36,20
407	2	1,74	2,75	3,52	4,66	6,42	8,37	11,42	14,00	16,11	16,79	20,82	24,09	32,34	36,20
408	1	0,08	0,13	0,17	0,23	0,32	0,43	0,59	0,73	0,85	0,88	1,11	1,29	1,75	1,97
409	1	0,08	0,13	0,17	0,23	0,32	0,43	0,59	0,73	0,85	0,88	1,11	1,29	1,75	1,97
410	1	0,08	0,13	0,17	0,23	0,32	0,43	0,59	0,73	0,85	0,88	1,11	1,29	1,75	1,97
411	1	0,08	0,13	0,17	0,23	0,32	0,43	0,59	0,73	0,85	0,88	1,11	1,29	1,75	1,97
412	1	0,08	0,13	0,17	0,23	0,32	0,43	0,59	0,73	0,85	0,88	1,11	1,29	1,75	1,97
413	1	0,08	0,13	0,17	0,23	0,32	0,43	0,59	0,73	0,85	0,88	1,11	1,29	1,75	1,97
414	2	1,80	2,85	3,65	4,83	6,65	8,68	11,85	14,55	16,74	17,46	21,67	25,08	33,68	37,70
415	2	1,80	2,85	3,65	4,83	6,65	8,68	11,85	14,55	16,74	17,46	21,67	25,08	33,68	37,70
416	2	1,80	2,85	3,65	4,83	6,65	8,68	11,85	14,55	16,74	17,46	21,67	25,08	33,68	37,70
417	2	1,80	2,85	3,65	4,83	6,65	8,68	11,85	14,55	16,74	17,46	21,67	25,08	33,68	37,70
418	2	1,80	2,85	3,65	4,83	6,65	8,68	11,85	14,55	16,74	17,46	21,67	25,08	33,68	37,70
419	2	1,80	2,85	3,65	4,83	6,65	8,68	11,85	14,55	16,74	17,46	21,67	25,08	33,68	37,70
420	1	0,05	0,09	0,12	0,16	0,21	0,28	0,38	0,47	0,54	0,55	0,69	0,79	1,05	1,18
421	1	0,18	0,30	0,39	0,52	0,72	0,95	1,32	1,62	1,88	1,95	2,44	2,82	3,81	4,27
422	1	0,00	0,00	0,00	0,00	0,00	0,00	0,00	0,00	0,00	0,00	0,00	0,00	0,00	0,00
423	1	0,23	0,39	0,50	0,67	0,94	1,23	1,69	2,08	2,41	2,50	3,12	3,61	4,86	5,43
424	1	0,23	0,39	0,50	0,67	0,94	1,23	1,69	2,08	2,41	2,50	3,12	3,61	4,86	5,43
425	1	0,23	0,39	0,50	0,67	0,94	1,23	1,69	2,08	2,41	2,50	3,12	3,61	4,86	5,43
426	1	0,23	0,39	0,50	0,67	0,94	1,23	1,69	2,08	2,41	2,50	3,12	3,61	4,86	5,43
427	1	0,23	0,39	0,50	0,67	0,94	1,23	1,69	2,08	2,41	2,50	3,12	3,61	4,86	5,43
428	2	2,00	3,17	4,06	5,38	7,42	9,68	13,23	16,24	18,70	19,50	24,23	28,07	37,75	42,27
429	2	2,00	3,17	4,06	5,38	7,42	9,68	13,23	16,24	18,70	19,50	24,23	28,07	37,75	42,27
430	2	2,00	3,16	4,06	5,37	7,41	9,67	13,22	16,23	18,69	19,49	24,20	28,03	37,68	42,20
431	2	2,00	3,16	4,06	5,37	7,41	9,67	13,22	16,23	18,69	19,49	24,20	28,03	37,68	42,20
432	2	2,00	3,16	4,06	5,37	7,41	9,67	13,22	16,23	18,69	19,49	24,20	28,03	37,68	42,20
433	2	2,00	3,16	4,06	5,37	7,41	9,67	13,22	16,23	18,69	19,49	24,20	28,03	37,68	42,20

WALD + CORBE
BERATENDE INGENIEURE

Anlage A.4.2: HQ_T-Tabelle, FGM-Variante U0

FGM		Variante U0													
Kn. Nr.	Abm.	HQ_1	HQ_2	HQ_3	HQ_5	HQ_{10}	HQ_{20}	HQ_{50}	HQ_{100}	HQ_{100k}	HQ_{200}	HQ_{500}	$HQ_{1.000}$	$HQ_{5.000}$	$HQ_{10.000}$
[-]		[m³/s]	[m³/s]	[m³/s]	[m³/s]	[m³/s]	[m³/s]	[m³/s]	[m³/s]	[m³/s]	[m³/s]	[m³/s]	[m³/s]	[m³/s]	[m³/s]
434	1	0,19	0,32	0,41	0,55	0,77	1,01	1,39	1,71	1,99	2,06	2,58	2,98	4,02	4,50
435	1	0,19	0,32	0,41	0,55	0,77	1,01	1,39	1,71	1,99	2,06	2,58	2,98	4,02	4,50
436	1	0,19	0,32	0,41	0,55	0,77	1,01	1,39	1,71	1,99	2,06	2,58	2,98	4,02	4,50
437	1	0,19	0,32	0,41	0,55	0,77	1,01	1,39	1,71	1,99	2,06	2,58	2,98	4,02	4,50
438	1	0,19	0,32	0,41	0,55	0,77	1,01	1,39	1,71	1,99	2,06	2,58	2,98	4,02	4,50
439	1	0,19	0,32	0,41	0,55	0,77	1,01	1,39	1,71	1,99	2,06	2,58	2,98	4,02	4,50
440	2	2,15	3,41	4,38	5,80	8,00	10,47	14,32	17,59	20,25	21,13	26,24	30,43	40,95	45,85
441	2	2,15	3,41	4,38	5,80	8,00	10,47	14,32	17,59	20,25	21,13	26,24	30,43	40,95	45,85
442	2	2,15	3,41	4,38	5,80	8,00	10,47	14,32	17,59	20,25	21,13	26,24	30,43	40,95	45,85
443	2	2,15	3,41	4,38	5,80	8,00	10,47	14,32	17,59	20,25	21,13	26,24	30,43	40,95	45,85
444	2	2,15	3,41	4,38	5,80	8,00	10,47	14,32	17,59	20,25	21,13	26,24	30,43	40,95	45,85
445	2	2,15	3,41	4,38	5,80	8,00	10,47	14,32	17,59	20,25	21,13	26,24	30,43	40,95	45,85
446	1	0,09	0,14	0,18	0,24	0,34	0,45	0,63	0,77	0,90	0,94	1,18	1,37	1,86	2,09
447	1	0,00	0,00	0,00	0,00	0,00	0,00	0,00	0,00	0,00	0,00	0,00	0,00	0,00	0,00
448	1	0,09	0,14	0,18	0,24	0,34	0,45	0,63	0,77	0,90	0,94	1,18	1,37	1,86	2,09
449	1	0,09	0,14	0,18	0,24	0,34	0,45	0,63	0,77	0,90	0,94	1,18	1,37	1,86	2,09
450	1	0,09	0,14	0,18	0,24	0,34	0,45	0,63	0,77	0,90	0,94	1,18	1,37	1,86	2,09
451	1	0,09	0,14	0,18	0,24	0,34	0,45	0,63	0,77	0,90	0,94	1,18	1,37	1,86	2,09
452	1	0,09	0,14	0,18	0,24	0,34	0,45	0,63	0,77	0,90	0,94	1,18	1,37	1,86	2,09
453	2	2,21	3,51	4,51	5,98	8,26	10,81	14,79	18,18	20,94	21,85	27,14	31,46	42,36	47,45
454	2	2,21	3,51	4,51	5,98	8,26	10,81	14,79	18,18	20,94	21,85	27,14	31,46	42,36	47,45
455	2	2,21	3,51	4,51	5,98	8,26	10,81	14,79	18,18	20,94	21,85	27,14	31,46	42,36	47,45
456	2	2,21	3,51	4,51	5,98	8,26	10,81	14,79	18,18	20,94	21,85	27,14	31,46	42,36	47,45
457	2	2,21	3,51	4,51	5,98	8,26	10,81	14,79	18,18	20,94	21,85	27,14	31,46	42,36	47,45
458	2	2,21	3,51	4,51	5,98	8,26	10,81	14,79	18,18	20,94	21,85	27,14	31,46	42,36	47,45
459	1	0,18	0,30	0,39	0,51	0,69	0,92	1,28	1,59	1,85	1,92	2,42	2,81	3,84	4,32
460	1	0,18	0,30	0,39	0,51	0,69	0,92	1,28	1,59	1,85	1,92	2,42	2,81	3,84	4,32
461	1	0,18	0,30	0,39	0,51	0,69	0,92	1,28	1,59	1,85	1,92	2,42	2,81	3,84	4,32
462	1	0,18	0,30	0,39	0,51	0,69	0,92	1,28	1,59	1,85	1,92	2,42	2,81	3,84	4,32
463	1	0,18	0,30	0,39	0,51	0,69	0,92	1,28	1,59	1,85	1,92	2,42	2,81	3,84	4,32
464	1	0,18	0,30	0,39	0,51	0,69	0,92	1,28	1,59	1,85	1,92	2,42	2,81	3,84	4,32
465	2	2,34	3,70	4,76	6,31	8,72	11,42	15,65	19,24	22,17	23,13	28,76	33,37	44,97	50,38
466	2	2,34	3,70	4,76	6,31	8,72	11,42	15,65	19,24	22,17	23,13	28,76	33,37	44,97	50,38
467	2	2,34	3,70	4,76	6,31	8,72	11,42	15,65	19,24	22,17	23,13	28,76	33,37	44,97	50,38
468	2	2,34	3,70	4,76	6,31	8,72	11,42	15,65	19,24	22,17	23,13	28,76	33,37	44,97	50,38
469	2	2,34	3,70	4,76	6,31	8,72	11,42	15,65	19,24	22,17	23,13	28,76	33,37	44,97	50,38
470	2	2,34	3,70	4,76	6,31	8,72	11,42	15,65	19,24	22,17	23,13	28,76	33,37	44,97	50,38
471	1	0,22	0,34	0,44	0,58	0,79	1,03	1,38	1,67	1,92	1,98	2,44	2,81	3,70	4,12
472	1	0,32	0,55	0,70	0,93	1,28	1,67	2,28	2,79	3,21	3,34	4,13	4,78	6,38	7,11
473	1	0,00	0,00	0,00	0,00	0,00	0,00	0,00	0,00	0,00	0,00	0,00	0,00	0,00	0,00
474	1	0,52	0,88	1,12	1,49	2,03	2,66	3,59	4,39	5,04	5,24	6,46	7,46	9,92	11,06
475	1	0,52	0,88	1,12	1,49	2,03	2,66	3,59	4,39	5,04	5,24	6,46	7,46	9,92	11,06
476	1	0,52	0,88	1,12	1,49	2,03	2,66	3,59	4,39	5,04	5,24	6,46	7,46	9,92	11,06
477	1	0,52	0,88	1,12	1,49	2,03	2,66	3,59	4,39	5,04	5,24	6,46	7,46	9,92	11,06
478	1	0,52	0,88	1,12	1,49	2,03	2,66	3,59	4,39	5,04	5,24	6,46	7,46	9,92	11,06
479	2	2,83	4,45	5,71	7,58	10,47	13,70	18,75	23,05	26,57	27,70	34,42	39,90	53,70	60,14
480	2	2,83	4,45	5,71	7,58	10,47	13,70	18,75	23,05	26,57	27,70	34,42	39,90	53,70	60,14
481	2	2,83	4,45	5,71	7,58	10,47	13,70	18,75	23,05	26,57	27,70	34,42	39,90	53,70	60,14
482	2	2,83	4,45	5,71	7,58	10,47	13,70	18,75	23,05	26,57	27,70	34,42	39,90	53,70	60,14
483	2	2,83	4,45	5,71	7,58	10,47	13,70	18,75	23,05	26,57	27,70	34,42	39,90	53,70	60,14
484	2	2,83	4,45	5,71	7,58	10,47	13,70	18,75	23,05	26,57	27,70	34,42	39,90	53,70	60,14
485	1	0,15	0,26	0,33	0,44	0,62	0,82	1,13	1,38	1,60	1,66	2,07	2,40	3,23	3,61
486	1	0,15	0,26	0,33	0,44	0,62	0,82	1,13	1,38	1,60	1,66	2,07	2,40	3,23	3,61
487	1	0,15	0,26	0,33	0,44	0,62	0,82	1,13	1,38	1,60	1,66	2,07	2,40	3,23	3,61
488	1	0,15	0,26	0,33	0,44	0,62	0,82	1,13	1,38	1,60	1,66	2,07	2,40	3,23	3,61
489	1	0,15	0,26	0,33	0,44	0,62	0,82	1,13	1,38	1,60	1,66	2,07	2,40	3,23	3,61
490	1	0,15	0,26	0,33	0,44	0,62	0,82	1,13	1,38	1,60	1,66	2,07	2,40	3,23	3,61
491	2	2,95	4,62	5,94	7,88	10,89	14,27	19,54	24,01	27,68	28,87	35,90	41,64	56,07	62,80
492	2	2,95	4,62	5,94	7,88	10,89	14,27	19,54	24,01	27,68	28,87	35,90	41,64	56,07	62,80
493	2	2,95	4,62	5,94	7,88	10,89	14,27	19,54	24,01	27,68	28,87	35,90	41,64	56,07	62,80
494	2	2,95	4,62	5,94	7,88	10,89	14,27	19,54	24,01	27,68	28,87	35,90	41,64	56,07	62,80
495	2	2,95	4,62	5,94	7,88	10,89	14,27	19,54	24,01	27,68	28,87	35,90	41,64	56,07	62,80

WALD + CORBE
BERATENDE INGENIEURE

Anlage A.4.2: HQ_T-Tabelle, FGM-Variante U0

FGM		Variante U0													
Kn. Nr.	Abm.	HQ_1	HQ_2	HQ_3	HQ_5	HQ_{10}	HQ_{20}	HQ_{50}	HQ_{100}	HQ_{100k}	HQ_{200}	HQ_{500}	$HQ_{1.000}$	$HQ_{5.000}$	$HQ_{10.000}$
[-]		[m³/s]	[m³/s]	[m³/s]	[m³/s]	[m³/s]	[m³/s]	[m³/s]	[m³/s]	[m³/s]	[m³/s]	[m³/s]	[m³/s]	[m³/s]	[m³/s]
496	2	2,95	4,62	5,94	7,88	10,89	14,27	19,54	24,01	27,68	28,87	35,90	41,64	56,07	62,80
497	1	0,56	0,83	1,03	1,36	1,86	2,39	3,18	3,82	4,37	4,53	5,51	6,31	8,30	9,20
498	1	0,22	0,38	0,48	0,64	0,87	1,14	1,54	1,88	2,16	2,24	2,76	3,18	4,22	4,72
499	1	0,00	0,00	0,00	0,00	0,00	0,00	0,00	0,00	0,00	0,00	0,00	0,00	0,00	0,00
500	1	0,77	1,16	1,48	1,96	2,69	3,47	4,64	5,60	6,42	6,64	8,11	9,32	12,28	13,64
501	1	0,77	1,16	1,48	1,96	2,69	3,47	4,64	5,60	6,42	6,64	8,11	9,32	12,28	13,64
502	1	0,77	1,16	1,48	1,96	2,69	3,47	4,64	5,60	6,42	6,64	8,11	9,32	12,28	13,64
503	1	0,77	1,16	1,48	1,96	2,69	3,47	4,64	5,60	6,42	6,64	8,11	9,32	12,28	13,64
504	1	0,77	1,16	1,48	1,96	2,69	3,47	4,64	5,60	6,42	6,64	8,11	9,32	12,28	13,64
505	3	3,48	5,21	6,38	8,27	11,40	14,89	20,35	24,96	29,37	29,94	37,26	43,18	58,10	65,09
506	3	3,48	5,21	6,38	8,27	11,40	14,89	20,35	24,96	29,37	29,94	37,26	43,18	58,10	65,09
507	3	3,48	5,21	6,38	8,26	11,39	14,88	20,34	24,95	29,36	29,94	37,23	43,15	58,07	65,07
508	3	3,48	5,21	6,38	8,26	11,39	14,88	20,34	24,95	29,36	29,94	37,23	43,15	58,07	65,07
509	3	3,48	5,21	6,38	8,26	11,39	14,88	20,34	24,95	29,36	29,94	37,23	43,15	58,07	65,07
510	3	3,48	5,21	6,38	8,26	11,39	14,88	20,34	24,95	29,36	29,94	37,23	43,15	58,07	65,07
511	1	0,05	0,08	0,10	0,14	0,20	0,26	0,37	0,45	0,53	0,55	0,70	0,82	1,13	1,27
512	1	0,05	0,08	0,10	0,14	0,20	0,26	0,37	0,45	0,53	0,55	0,70	0,82	1,13	1,27
513	1	0,05	0,08	0,10	0,14	0,20	0,26	0,37	0,45	0,53	0,55	0,70	0,82	1,13	1,27
514	1	0,05	0,08	0,10	0,14	0,20	0,26	0,37	0,45	0,53	0,55	0,70	0,82	1,13	1,27
515	1	0,05	0,08	0,10	0,14	0,20	0,26	0,37	0,45	0,53	0,55	0,70	0,82	1,13	1,27
516	1	0,05	0,08	0,10	0,14	0,20	0,26	0,37	0,45	0,53	0,55	0,70	0,82	1,13	1,27
517	3	3,52	5,26	6,44	8,32	11,47	14,99	20,49	25,13	29,59	30,16	37,52	43,47	58,51	65,56
518	3	3,52	5,26	6,44	8,32	11,47	14,99	20,49	25,13	29,59	30,16	37,52	43,47	58,51	65,56
519	3	3,52	5,26	6,44	8,32	11,47	14,99	20,49	25,13	29,59	30,16	37,52	43,47	58,51	65,56
520	3	3,52	5,26	6,44	8,32	11,47	14,99	20,49	25,13	29,59	30,16	37,52	43,47	58,51	65,56
521	3	3,52	5,26	6,44	8,32	11,47	14,99	20,49	25,13	29,59	30,16	37,52	43,47	58,51	65,56
522	3	3,52	5,26	6,44	8,32	11,47	14,99	20,49	25,13	29,59	30,16	37,52	43,47	58,51	65,56
523	1	0,25	0,38	0,48	0,64	0,88	1,13	1,52	1,83	2,10	2,17	2,65	3,04	4,03	4,47
524	1	0,10	0,16	0,21	0,28	0,39	0,51	0,70	0,86	0,99	1,03	1,27	1,47	1,96	2,19
525	1	0,00	0,00	0,00	0,00	0,00	0,00	0,00	0,00	0,00	0,00	0,00	0,00	0,00	0,00
526	1	0,33	0,53	0,67	0,89	1,22	1,58	2,12	2,57	2,95	3,06	3,75	4,31	5,73	6,37
527	1	0,33	0,53	0,67	0,89	1,22	1,58	2,12	2,57	2,95	3,06	3,75	4,31	5,73	6,37
528	1	0,33	0,53	0,67	0,89	1,22	1,58	2,12	2,57	2,95	3,06	3,75	4,31	5,73	6,37
529	1	0,33	0,53	0,67	0,89	1,22	1,58	2,12	2,57	2,95	3,06	3,75	4,31	5,73	6,37
530	1	0,33	0,53	0,67	0,89	1,22	1,58	2,12	2,57	2,95	3,06	3,75	4,31	5,73	6,37
531	3	3,82	5,71	6,99	8,96	12,34	16,14	22,06	27,04	31,83	32,45	40,35	46,75	62,87	70,45
532	3	3,82	5,71	6,99	8,96	12,34	16,14	22,06	27,04	31,83	32,45	40,35	46,75	62,87	70,45
533	3	3,82	5,71	6,99	8,96	12,34	16,14	22,06	27,04	31,83	32,45	40,35	46,75	62,87	70,45
534	3	3,81	5,71	6,98	8,75	12,05	15,90	21,76	26,16	30,55	31,12	38,60	44,71	60,11	67,38
535	3	3,81	5,71	6,98	8,75	12,05	15,90	21,76	26,16	30,55	31,12	38,60	44,71	60,11	67,38
536	3	3,81	5,71	6,98	8,75	12,05	15,90	21,76	26,16	30,55	31,12	38,60	44,71	60,11	67,38
537	1	0,07	0,11	0,14	0,19	0,26	0,34	0,46	0,56	0,65	0,67	0,83	0,96	1,28	1,43
538	1	0,14	0,23	0,30	0,40	0,56	0,74	1,02	1,26	1,46	1,52	1,90	2,20	2,98	3,34
539	1	0,00	0,00	0,00	0,00	0,00	0,00	0,00	0,00	0,00	0,00	0,00	0,00	0,00	0,00
540	1	0,20	0,34	0,44	0,59	0,82	1,08	1,48	1,82	2,11	2,19	2,73	3,16	4,26	4,76
541	1	0,20	0,34	0,44	0,59	0,82	1,08	1,48	1,82	2,11	2,19	2,73	3,16	4,26	4,76
542	1	0,20	0,34	0,44	0,59	0,82	1,08	1,48	1,82	2,11	2,19	2,73	3,16	4,26	4,76
543	1	0,20	0,34	0,44	0,59	0,82	1,08	1,48	1,82	2,11	2,19	2,73	3,16	4,26	4,76
544	1	0,20	0,34	0,44	0,59	0,82	1,08	1,48	1,82	2,11	2,19	2,73	3,16	4,26	4,76
545	3	3,97	5,94	7,27	9,10	12,40	16,43	22,46	26,97	31,48	32,08	39,81	46,10	62,07	69,58
546	3	3,97	5,94	7,27	9,10	12,40	16,43	22,46	26,97	31,48	32,08	39,81	46,10	62,07	69,58
547	3	3,97	5,94	7,27	9,10	12,40	16,43	22,46	26,97	31,48	32,08	39,81	46,10	62,07	69,58
548	3	3,97	5,94	7,27	9,10	12,40	16,43	22,46	26,97	31,48	32,08	39,81	46,10	62,07	69,58
549	3	3,97	5,94	7,27	9,10	12,40	16,43	22,46	26,97	31,48	32,08	39,81	46,10	62,07	69,58
550	3	3,97	5,94	7,27	9,10	12,40	16,43	22,46	26,97	31,48	32,08	39,81	46,10	62,07	69,58
551	1	0,06	0,11	0,14	0,19	0,26	0,35	0,47	0,59	0,68	0,71	0,90	1,05	1,43	1,61
552	1	0,06	0,11	0,14	0,19	0,26	0,35	0,47	0,59	0,68	0,71	0,90	1,05	1,43	1,61
553	1	0,06	0,11	0,14	0,19	0,26	0,35	0,47	0,59	0,68	0,71	0,90	1,05	1,43	1,61
554	1	0,06	0,11	0,14	0,19	0,26	0,35	0,47	0,59	0,68	0,71	0,90	1,05	1,43	1,61
555	1	0,06	0,11	0,14	0,19	0,26	0,35	0,47	0,59	0,68	0,71	0,90	1,05	1,43	1,61
556	1	0,06	0,11	0,14	0,19	0,26	0,35	0,47	0,59	0,68	0,71	0,90	1,05	1,43	1,61
557	3	4,01	6,00	7,34	9,20	12,49	16,55	22,60	27,15	31,68	32,28	40,06	46,41	62,48	70,04

WALD + CORBE
BERATENDE INGENIEURE

Anlage A.4.2: HQ_T-Tabelle, FGM-Variante U0

FGM		Variante U0													
Kn. Nr.	Abm.	HQ_1	HQ_2	HQ_3	HQ_5	HQ_{10}	HQ_{20}	HQ_{50}	HQ_{100}	HQ_{100k}	HQ_{200}	HQ_{500}	$HQ_{1.000}$	$HQ_{5.000}$	$HQ_{10.000}$
[-]		[m³/s]	[m³/s]	[m³/s]	[m³/s]	[m³/s]	[m³/s]	[m³/s]	[m³/s]	[m³/s]	[m³/s]	[m³/s]	[m³/s]	[m³/s]	[m³/s]
558	3	4,01	6,00	7,34	9,20	12,49	16,55	22,60	27,15	31,68	32,28	40,06	46,41	62,48	70,04
559	3	4,01	6,00	7,34	9,20	12,49	16,55	22,60	27,15	31,68	32,28	40,06	46,41	62,48	70,04
560	3	4,01	6,00	7,34	9,20	12,49	16,55	22,60	27,15	31,68	32,28	40,06	46,41	62,48	70,04
561	3	4,01	6,00	7,34	9,20	12,49	16,55	22,60	27,15	31,68	32,28	40,06	46,41	62,48	70,04
562	3	4,01	6,00	7,34	9,20	12,49	16,55	22,60	27,15	31,68	32,28	40,06	46,41	62,48	70,04
563	1	0,37	0,64	0,82	1,08	1,49	1,94	2,64	3,21	3,71	3,85	4,75	5,50	7,31	8,17
564	1	0,37	0,64	0,82	1,08	1,49	1,94	2,64	3,21	3,71	3,85	4,75	5,50	7,31	8,17
565	1	0,37	0,64	0,82	1,08	1,49	1,94	2,64	3,21	3,71	3,85	4,75	5,50	7,31	8,17
566	1	0,37	0,64	0,82	1,08	1,49	1,94	2,64	3,21	3,71	3,85	4,75	5,50	7,31	8,17
567	1	0,37	0,64	0,82	1,08	1,49	1,94	2,64	3,21	3,71	3,85	4,75	5,50	7,31	8,17
568	1	0,37	0,64	0,82	1,08	1,49	1,94	2,64	3,21	3,71	3,85	4,75	5,50	7,31	8,17
569	3	4,33	6,47	7,92	9,93	13,39	17,80	24,24	29,11	33,96	34,61	42,96	49,79	67,10	75,24
570	3	4,33	6,47	7,92	9,93	13,39	17,80	24,24	29,11	33,96	34,61	42,96	49,79	67,10	75,24
571	3	4,33	6,47	7,92	9,93	13,39	17,80	24,24	29,11	33,96	34,61	42,96	49,79	67,10	75,24
572	3	4,33	6,47	7,92	9,93	13,39	17,80	24,24	29,11	33,96	34,61	42,96	49,79	67,10	75,24
573	3	4,33	6,47	7,92	9,93	13,39	17,80	24,24	29,11	33,96	34,61	42,96	49,79	67,10	75,24
574	3	4,33	6,47	7,92	9,93	13,39	17,80	24,24	29,11	33,96	34,61	42,96	49,79	67,10	75,24
575	1	0,04	0,07	0,09	0,12	0,16	0,22	0,31	0,39	0,45	0,47	0,59	0,69	0,95	1,07
576	1	0,00	0,00	0,00	0,00	0,00	0,00	0,00	0,00	0,00	0,00	0,00	0,00	0,00	0,00
577	1	0,04	0,07	0,09	0,12	0,16	0,22	0,31	0,39	0,45	0,47	0,59	0,69	0,95	1,07
578	1	0,04	0,07	0,09	0,12	0,16	0,22	0,31	0,39	0,45	0,47	0,59	0,69	0,95	1,07
579	1	0,04	0,07	0,09	0,12	0,16	0,22	0,31	0,39	0,45	0,47	0,59	0,69	0,95	1,07
580	1	0,04	0,07	0,09	0,12	0,16	0,22	0,31	0,39	0,45	0,47	0,59	0,69	0,95	1,07
581	1	0,04	0,07	0,09	0,12	0,16	0,22	0,31	0,39	0,45	0,47	0,59	0,69	0,95	1,07
582	1	0,04	0,07	0,09	0,12	0,16	0,22	0,31	0,39	0,45	0,47	0,59	0,69	0,95	1,07
583	3	4,35	6,51	7,97	9,99	13,46	17,88	24,34	29,22	34,08	34,73	43,11	49,97	67,33	75,50
584	3	4,35	6,51	7,97	9,99	13,46	17,88	24,34	29,22	34,08	34,73	43,11	49,97	67,33	75,50
585	3	4,35	6,51	7,97	9,99	13,46	17,88	24,34	29,22	34,08	34,73	43,11	49,97	67,33	75,50
586	3	4,35	6,51	7,97	9,99	13,46	17,88	24,34	29,22	34,08	34,73	43,11	49,97	67,33	75,50
587	3	4,35	6,51	7,97	9,99	13,46	17,88	24,34	29,22	34,08	34,73	43,11	49,97	67,33	75,50
588	3	4,35	6,51	7,97	9,99	13,46	17,88	24,34	29,22	34,08	34,73	43,11	49,97	67,33	75,50
589	1	0,04	0,06	0,08	0,11	0,15	0,20	0,28	0,35	0,41	0,42	0,54	0,63	0,86	0,97
590	1	0,04	0,06	0,08	0,11	0,15	0,20	0,28	0,35	0,41	0,42	0,54	0,63	0,86	0,97
591	1	0,04	0,06	0,08	0,11	0,15	0,20	0,28	0,35	0,41	0,42	0,54	0,63	0,86	0,97
592	1	0,04	0,06	0,08	0,11	0,15	0,20	0,28	0,35	0,41	0,42	0,54	0,63	0,86	0,97
593	1	0,04	0,06	0,08	0,11	0,15	0,20	0,28	0,35	0,41	0,42	0,54	0,63	0,86	0,97
594	1	0,04	0,06	0,08	0,11	0,15	0,20	0,28	0,35	0,41	0,42	0,54	0,63	0,86	0,97
595	3	4,38	6,55	8,01	10,04	13,51	17,96	24,42	29,31	34,21	34,84	43,24	50,12	67,52	75,72
596	3	4,38	6,55	8,01	10,04	13,51	17,96	24,42	29,31	34,21	34,84	43,24	50,12	67,52	75,72
597	3	4,38	6,55	8,01	10,04	13,51	17,96	24,42	29,31	34,21	34,84	43,24	50,12	67,52	75,72
598	3	4,38	6,55	8,01	10,04	13,51	17,96	24,42	29,31	34,21	34,84	43,24	50,12	67,52	75,72
599	3	4,38	6,55	8,01	10,04	13,51	17,96	24,42	29,31	34,21	34,84	43,24	50,12	67,52	75,72
600	3	4,38	6,55	8,01	10,04	13,51	17,96	24,42	29,31	34,21	34,84	43,24	50,12	67,52	75,72
601	1	0,09	0,15	0,20	0,26	0,35	0,46	0,62	0,76	0,87	0,91	1,12	1,29	1,72	1,91
602	1	0,13	0,22	0,29	0,39	0,54	0,72	0,99	1,23	1,42	1,48	1,85	2,14	2,89	3,24
603	1	0,00	0,00	0,00	0,00	0,00	0,00	0,00	0,00	0,00	0,00	0,00	0,00	0,00	0,00
604	1	0,22	0,38	0,49	0,65	0,89	1,18	1,61	1,99	2,29	2,38	2,96	3,42	4,58	5,13
605	1	0,22	0,38	0,49	0,65	0,89	1,18	1,61	1,99	2,29	2,38	2,96	3,42	4,58	5,13
606	1	0,22	0,38	0,49	0,65	0,89	1,18	1,61	1,99	2,29	2,38	2,96	3,42	4,58	5,13
607	1	0,22	0,38	0,49	0,65	0,89	1,18	1,61	1,99	2,29	2,38	2,96	3,42	4,58	5,13
608	1	0,22	0,38	0,49	0,65	0,89	1,18	1,61	1,99	2,29	2,38	2,96	3,42	4,58	5,13
609	3	4,55	6,81	8,34	10,45	14,01	18,66	25,26	30,30	35,48	36,06	44,68	51,81	69,83	78,32
610	3	4,55	6,81	8,34	10,45	14,01	18,66	25,26	30,30	35,48	36,06	44,68	51,81	69,83	78,32
611	3	4,55	6,81	8,34	10,45	14,01	18,65	25,24	30,29	35,47	36,05	44,66	51,78	69,79	78,29
612	3	4,55	6,80	8,33	10,44	13,90	18,55	25,04	29,76	34,76	35,32	43,57	50,35	67,54	75,55
613	3	4,55	6,80	8,33	10,44	13,90	18,55	25,04	29,76	34,76	35,32	43,57	50,35	67,54	75,55
614	3	4,55	6,80	8,33	10,44	13,90	18,55	25,04	29,76	34,76	35,32	43,57	50,35	67,54	75,55
615	1	0,08	0,13	0,17	0,23	0,32	0,41	0,58	0,72	0,84	0,87	1,09	1,27	1,74	1,95
616	1	0,08	0,13	0,17	0,23	0,32	0,41	0,58	0,72	0,84	0,87	1,09	1,27	1,74	1,95
617	1	0,08	0,13	0,17	0,23	0,32	0,41	0,58	0,72	0,84	0,87	1,09	1,27	1,74	1,95
618	1	0,08	0,13	0,17	0,23	0,32	0,41	0,58	0,72	0,84	0,87	1,09	1,27	1,74	1,95
619	1	0,08	0,13	0,17	0,23	0,32	0,41	0,58	0,72	0,84	0,87	1,09	1,27	1,74	1,95

WALD + CORBE
BERATENDE INGENIEURE

Anlage A.4.2: HQ_T-Tabelle, FGM-Variante U0

FGM		Variante U0													
Kn. Nr.	Abm.	HQ_1	HQ_2	HQ_3	HQ_5	HQ_{10}	HQ_{20}	HQ_{50}	HQ_{100}	HQ_{100k}	HQ_{200}	HQ_{500}	$HQ_{1.000}$	$HQ_{5.000}$	$HQ_{10.000}$
[-]		[m³/s]	[m³/s]	[m³/s]	[m³/s]	[m³/s]	[m³/s]	[m³/s]	[m³/s]	[m³/s]	[m³/s]	[m³/s]	[m³/s]	[m³/s]	[m³/s]
620	1	0,08	0,13	0,17	0,23	0,32	0,41	0,58	0,72	0,84	0,87	1,09	1,27	1,74	1,95
621	3	4,60	6,88	8,42	10,55	13,99	18,69	25,24	29,95	34,97	35,53	43,84	50,65	67,94	76,01
622	3	4,60	6,88	8,42	10,55	13,99	18,69	25,24	29,95	34,97	35,53	43,84	50,65	67,94	76,01
623	3	4,60	6,88	8,42	10,55	13,99	18,69	25,24	29,95	34,97	35,53	43,84	50,65	67,94	76,01
624	3	4,60	6,88	8,42	10,55	13,99	18,69	25,24	29,95	34,97	35,53	43,84	50,65	67,94	76,01
625	3	4,60	6,88	8,42	10,55	13,99	18,69	25,24	29,95	34,97	35,53	43,84	50,65	67,94	76,01
626	3	4,60	6,88	8,42	10,55	13,99	18,69	25,24	29,95	34,97	35,53	43,84	50,65	67,94	76,01
627	1	0,03	0,06	0,07	0,10	0,13	0,17	0,23	0,28	0,33	0,34	0,42	0,48	0,64	0,71
628	1	0,18	0,30	0,39	0,52	0,73	0,96	1,34	1,65	1,91	1,99	2,48	2,88	3,89	4,35
629	1	0,00	0,00	0,00	0,00	0,00	0,00	0,00	0,00	0,00	0,00	0,00	0,00	0,00	0,00
630	1	0,21	0,35	0,46	0,62	0,86	1,13	1,57	1,93	2,23	2,33	2,90	3,36	4,53	5,06
631	1	0,21	0,35	0,46	0,62	0,86	1,13	1,57	1,93	2,23	2,33	2,90	3,36	4,53	5,06
632	1	0,21	0,35	0,46	0,62	0,86	1,13	1,57	1,93	2,23	2,33	2,90	3,36	4,53	5,06
633	1	0,21	0,35	0,46	0,62	0,86	1,13	1,57	1,93	2,23	2,33	2,90	3,36	4,53	5,06
634	1	0,21	0,35	0,46	0,62	0,86	1,13	1,57	1,93	2,23	2,33	2,90	3,36	4,53	5,06
635	1	5,28	7,92	10,18	13,42	18,84	24,54	32,08	38,74	44,74	46,30	57,13	65,93	88,25	108,55
636	1	5,28	7,92	10,18	13,42	18,84	24,54	32,08	38,74	44,74	46,30	57,13	65,93	88,25	108,55
637	1	5,28	7,92	10,18	13,42	18,84	24,54	32,08	38,74	44,74	46,30	57,13	65,93	88,25	108,55
638	1	5,28	7,92	10,18	13,42	18,84	24,54	32,08	38,74	44,74	46,30	57,13	65,93	88,25	108,55
639	1	5,28	7,92	10,18	13,42	18,84	24,54	32,08	38,74	44,74	46,30	57,13	65,93	88,25	108,55
640	3	4,75	7,11	8,70	10,91	14,31	19,12	25,82	30,58	35,68	36,25	44,74	51,71	69,37	77,60
641	3	4,75	7,11	8,70	10,91	14,31	19,12	25,82	30,58	35,68	36,25	44,74	51,71	69,37	77,60
642	1	0,00	0,00	0,00	0,00	0,00	0,00	0,00	0,00	0,00	0,00	0,00	0,00	0,00	0,00
643	1	0,00	0,00	0,00	0,00	0,00	0,00	0,00	0,00	0,00	0,00	0,00	0,00	0,00	0,00
644	3	4,75	7,11	8,70	10,91	14,31	19,13	25,83	30,58	35,68	36,25	44,75	51,71	69,37	77,60
645	3	4,75	7,11	8,70	10,91	14,31	19,13	25,83	30,58	35,68	36,25	44,75	51,71	69,37	77,60
646	1	0,14	0,23	0,30	0,40	0,56	0,74	1,02	1,27	1,47	1,53	1,92	2,23	3,02	3,39
647	1	0,14	0,23	0,30	0,40	0,56	0,74	1,02	1,27	1,47	1,53	1,92	2,23	3,02	3,39
648	1	0,14	0,23	0,30	0,40	0,56	0,74	1,02	1,27	1,47	1,53	1,92	2,23	3,02	3,39
649	1	0,14	0,23	0,30	0,40	0,56	0,74	1,02	1,27	1,47	1,53	1,92	2,23	3,02	3,39
650	1	0,14	0,23	0,30	0,40	0,56	0,74	1,02	1,27	1,47	1,53	1,92	2,23	3,02	3,39
651	1	0,14	0,23	0,30	0,40	0,56	0,74	1,02	1,27	1,47	1,53	1,92	2,23	3,02	3,39
652	1	0,14	0,23	0,30	0,40	0,56	0,74	1,02	1,27	1,47	1,53	1,92	2,23	3,02	3,39
653	1	0,14	0,23	0,30	0,40	0,56	0,74	1,02	1,27	1,47	1,53	1,92	2,23	3,02	3,39
654	1	0,14	0,23	0,30	0,40	0,56	0,74	1,02	1,27	1,47	1,53	1,92	2,23	3,02	3,39
655	1	0,03	0,05	0,07	0,09	0,13	0,17	0,24	0,30	0,35	0,36	0,46	0,54	0,74	0,83
656	1	0,03	0,05	0,07	0,09	0,13	0,17	0,24	0,30	0,35	0,36	0,46	0,54	0,74	0,83
657	1	0,03	0,05	0,07	0,09	0,13	0,17	0,24	0,30	0,35	0,36	0,46	0,54	0,74	0,83
658	3	4,85	7,25	8,87	11,12	14,59	19,38	26,15	30,95	36,07	36,65	45,21	52,27	70,15	78,50
659	3	4,85	7,25	8,87	11,12	14,59	19,38	26,15	30,95	36,07	36,65	45,21	52,27	70,15	78,50
660	3	4,86	7,28	8,91	11,16	14,65	19,42	26,20	30,99	36,13	36,70	45,27	52,33	70,24	78,60
661	3	4,86	7,27	8,89	11,15	14,63	19,13	25,80	30,17	34,69	35,21	43,08	49,65	66,47	74,37
662	1	0,00	0,00	0,00	0,00	0,00	0,00	0,00	0,00	0,00	0,00	0,00	0,00	0,00	0,00
663	1	0,00	0,00	0,00	0,00	0,00	0,00	0,00	0,00	0,00	0,00	0,00	0,00	0,00	0,00
664	3	4,86	7,27	8,89	11,15	14,63	19,13	25,80	30,17	34,69	35,21	43,08	49,65	66,47	74,37
665	3	4,86	7,27	8,89	11,15	14,63	19,13	25,80	30,17	34,69	35,21	43,08	49,65	66,47	74,37
666	1	0,00	0,00	0,00	0,00	0,00	0,00	0,00	0,00	0,00	0,00	0,00	0,00	0,00	0,00
667	1	0,00	0,00	0,00	0,00	0,00	0,00	0,00	0,00	0,00	0,00	0,00	0,00	0,00	0,00
668	3	4,86	7,27	8,90	11,15	14,63	19,13	25,80	30,17	34,69	35,21	43,08	49,65	66,47	74,37
669	3	4,86	7,27	8,90	11,15	14,63	19,13	25,80	30,17	34,69	35,21	43,08	49,65	66,47	74,37
670	1	0,09	0,14	0,19	0,25	0,35	0,47	0,65	0,81	0,94	0,98	1,23	1,43	1,94	2,18
671	1	0,09	0,14	0,19	0,25	0,35	0,47	0,65	0,81	0,94	0,98	1,23	1,43	1,94	2,18
672	1	0,09	0,14	0,19	0,25	0,35	0,47	0,65	0,81	0,94	0,98	1,23	1,43	1,94	2,18
673	3	4,91	7,35	8,99	11,27	14,79	19,22	25,93	30,29	34,81	35,33	43,22	49,82	66,69	74,62
674	3	4,91	7,35	8,99	11,27	14,79	19,22	25,93	30,29	34,81	35,33	43,22	49,82	66,69	74,62
675	3	4,91	7,35	8,99	11,27	14,79	19,22	25,93	30,29	34,81	35,33	43,22	49,82	66,69	74,62
676	3	4,91	7,35	8,99	11,27	14,79	19,22	25,93	30,29	34,81	35,33	43,22	49,82	66,69	74,62
677	1	0,00	0,00	0,00	0,00	0,00	0,00	0,00	0,00	0,00	0,00	0,00	0,00	0,00	0,00
678	1	0,00	0,00	0,00	0,00	0,00	0,00	0,00	0,00	0,00	0,00	0,00	0,00	0,00	0,00
679	1	0,00	0,00	0,00	0,00	0,00	0,00	0,00	0,00	0,00	0,00	0,00	0,00	0,00	0,00
680	1	0,00	0,00	0,00	0,00	0,00	0,00	0,00	0,00	0,00	0,00	0,00	0,00	0,00	0,00
681	1	0,00	0,00	0,00	0,00	0,00	0,00	0,00	0,00	0,00	0,00	0,00	0,00	0,00	0,00

WALD + CORBE
BERATENDE INGENIEURE

Anlage A.4.2: HQ_T-Tabelle, FGM-Variante U0

FGM		Variante U0													
Kn. Nr.	Abm.	HQ_1	HQ_2	HQ_3	HQ_5	HQ_{10}	HQ_{20}	HQ_{50}	HQ_{100}	HQ_{100k}	HQ_{200}	HQ_{500}	$HQ_{1.000}$	$HQ_{5.000}$	$HQ_{10.000}$
[-]		[m³/s]	[m³/s]	[m³/s]	[m³/s]	[m³/s]	[m³/s]	[m³/s]	[m³/s]	[m³/s]	[m³/s]	[m³/s]	[m³/s]	[m³/s]	[m³/s]
682	1	0,00	0,00	0,00	0,00	0,00	0,00	0,00	0,00	0,00	0,00	0,00	0,00	0,00	0,00
683	1	0,00	0,00	0,00	0,00	0,00	0,00	0,00	0,00	0,00	0,00	0,00	0,00	0,00	0,00
684	1	0,00	0,00	0,00	0,00	0,00	0,00	0,00	0,00	0,00	0,00	0,00	0,00	0,00	0,00
685	1	0,00	0,00	0,00	0,00	0,00	0,00	0,00	0,00	0,00	0,00	0,00	0,00	0,00	0,00
686	1	0,00	0,00	0,00	0,00	0,00	0,00	0,00	0,00	0,00	0,00	0,00	0,00	0,00	0,00
687	1	0,00	0,00	0,00	0,00	0,00	0,00	0,00	0,00	0,00	0,00	0,00	0,00	0,00	0,00
688	1	0,00	0,00	0,00	0,00	0,00	0,00	0,00	0,00	0,00	0,00	0,00	0,00	0,00	0,00
689	1	0,00	0,00	0,00	0,00	0,00	0,00	0,00	0,00	0,00	0,00	0,00	0,00	0,00	0,00
690	1	0,00	0,00	0,00	0,00	0,00	0,00	0,00	0,00	0,00	0,00	0,00	0,00	0,00	0,00
691	1	0,00	0,00	0,00	0,00	0,00	0,00	0,00	0,00	0,00	0,00	0,00	0,00	0,00	0,00
692	1	0,00	0,00	0,00	0,00	0,00	0,00	0,00	0,00	0,00	0,00	0,00	0,00	0,00	0,00
693	1	0,00	0,00	0,00	0,00	0,00	0,00	0,00	0,00	0,00	0,00	0,00	0,00	0,00	0,00
694	1	0,00	0,00	0,00	0,00	0,00	0,00	0,00	0,00	0,00	0,00	0,00	0,00	0,00	0,00
695	1	0,00	0,00	0,00	0,00	0,00	0,00	0,00	0,00	0,00	0,00	0,00	0,00	0,00	0,00
696	1	0,00	0,00	0,00	0,00	0,00	0,00	0,00	0,00	0,00	0,00	0,00	0,00	0,00	0,00
697	1	0,00	0,00	0,00	0,00	0,00	0,00	0,00	0,00	0,00	0,00	0,00	0,00	0,00	0,00
698	1	0,00	0,00	0,00	0,00	0,00	0,00	0,00	0,00	0,00	0,00	0,00	0,00	0,00	0,00
699	1	0,00	0,00	0,00	0,00	0,00	0,00	0,00	0,00	0,00	0,00	0,00	0,00	0,00	0,00
700	1	0,00	0,00	0,00	0,00	0,00	0,00	0,00	0,00	0,00	0,00	0,00	0,00	0,00	0,00
701	1	0,00	0,00	0,00	0,00	0,00	0,00	0,00	0,00	0,00	0,00	0,00	0,00	0,00	0,00
702	1	0,00	0,00	0,00	0,00	0,00	0,00	0,00	0,00	0,00	0,00	0,00	0,00	0,00	0,00
703	1	0,00	0,00	0,00	0,00	0,00	0,00	0,00	0,00	0,00	0,00	0,00	0,00	0,00	0,00
704	1	0,00	0,00	0,00	0,00	0,00	0,00	0,00	0,00	0,00	0,00	0,00	0,00	0,00	0,00
705	1	0,00	0,00	0,00	0,00	0,00	0,00	0,00	0,00	0,00	0,00	0,00	0,00	0,00	0,00
706	1	0,00	0,00	0,00	0,00	0,00	0,00	0,00	0,00	0,00	0,00	0,00	0,00	0,00	0,00
707	1	0,00	0,00	0,00	0,00	0,00	0,00	0,00	0,00	0,00	0,00	0,00	0,00	0,00	0,00
708	1	0,00	0,00	0,00	0,00	0,00	0,00	0,00	0,00	0,00	0,00	0,00	0,00	0,00	0,00
709	1	0,00	0,00	0,00	0,00	0,00	0,00	0,00	0,00	0,00	0,00	0,00	0,00	0,00	0,00
710	1	0,00	0,00	0,00	0,00	0,00	0,00	0,00	0,00	0,00	0,00	0,00	0,00	0,00	0,00
711	1	0,00	0,00	0,00	0,00	0,00	0,00	0,00	0,00	0,00	0,00	0,00	0,00	0,00	0,00
712	1	0,00	0,00	0,00	0,00	0,00	0,00	0,00	0,00	0,00	0,00	0,00	0,00	0,00	0,00
713	1	0,00	0,00	0,00	0,00	0,00	0,00	0,00	0,00	0,00	0,00	0,00	0,00	0,00	0,00
714	1	0,00	0,00	0,00	0,00	0,00	0,00	0,00	0,00	0,00	0,00	0,00	0,00	0,00	0,00
715	1	0,00	0,00	0,00	0,00	0,00	0,00	0,00	0,00	0,00	0,00	0,00	0,00	0,00	0,00
716	1	0,00	0,00	0,00	0,00	0,00	0,00	0,00	0,00	0,00	0,00	0,00	0,00	0,00	0,00
717	1	0,00	0,00	0,01	0,01	0,01	0,01	0,02	0,02	0,02	0,02	0,03	0,03	0,04	0,04
718	1	0,66	1,13	1,46	1,93	2,64	3,46	4,71	5,78	6,64	6,89	8,53	9,86	13,12	14,66
719	1	0,67	1,14	1,47	1,94	2,65	3,47	4,72	5,80	6,66	6,91	8,55	9,88	13,16	14,70
720	1	0,67	1,14	1,47	1,94	2,65	3,47	4,72	5,80	6,66	6,91	8,55	9,88	13,16	14,70
721	1	0,67	1,14	1,47	1,94	2,65	3,47	4,72	5,80	6,66	6,91	8,55	9,88	13,16	14,70
722	1	0,67	1,14	1,47	1,94	2,65	3,47	4,72	5,80	6,66	6,91	8,55	9,88	13,16	14,70
723	1	0,67	1,14	1,47	1,94	2,65	3,47	4,72	5,80	6,66	6,91	8,55	9,88	13,16	14,70
724	1	0,67	1,14	1,47	1,94	2,65	3,47	4,72	5,80	6,66	6,91	8,55	9,88	13,16	14,70
725	1	0,67	1,14	1,47	1,94	2,65	3,47	4,72	5,80	6,66	6,91	8,55	9,88	13,16	14,70
726	1	0,67	1,14	1,47	1,94	2,65	3,47	4,72	5,80	6,66	6,91	8,55	9,88	13,16	14,70
727	1	0,67	1,14	1,47	1,94	2,65	3,47	4,72	5,80	6,66	6,91	8,55	9,88	13,16	14,70
728	1	0,67	1,14	1,47	1,94	2,65	3,47	4,72	5,80	6,66	6,91	8,55	9,88	13,16	14,70
729	1	0,67	1,14	1,47	1,94	2,65	3,47	4,72	5,80	6,66	6,91	8,55	9,88	13,16	14,70
730	1	0,26	0,43	0,57	0,76	1,05	1,40	1,94	2,39	2,77	2,88	3,59	4,19	5,65	6,33
731	1	0,26	0,43	0,57	0,76	1,05	1,40	1,94	2,39	2,77	2,88	3,59	4,19	5,65	6,33
732	1	0,26	0,43	0,57	0,76	1,05	1,40	1,94	2,39	2,77	2,88	3,59	4,19	5,65	6,33
733	1	0,26	0,43	0,57	0,76	1,05	1,40	1,94	2,39	2,77	2,88	3,59	4,19	5,65	6,33
734	1	0,26	0,43	0,57	0,76	1,05	1,40	1,94	2,39	2,77	2,88	3,59	4,19	5,65	6,33
735	1	0,26	0,43	0,57	0,76	1,05	1,40	1,94	2,39	2,77	2,88	3,59	4,19	5,65	6,33
736	1	0,91	1,57	2,03	2,69	3,70	4,87	6,64	8,15	9,38	9,74	12,07	13,98	18,67	20,86
737	1	0,91	1,57	2,03	2,69	3,70	4,87	6,64	8,15	9,38	9,74	12,07	13,98	18,67	20,86
738	1	0,91	1,57	2,03	2,69	3,70	4,86	6,62	8,14	9,38	9,73	12,06	13,97	18,65	20,83
739	1	0,91	1,57	2,03	2,69	3,70	4,86	6,62	8,14	9,38	9,73	12,06	13,97	18,65	20,83
740	1	0,91	1,57	2,03	2,69	3,70	4,86	6,62	8,14	9,38	9,73	12,06	13,97	18,65	20,83
741	1	0,91	1,57	2,03	2,69	3,70	4,86	6,62	8,14	9,38	9,73	12,06	13,97	18,65	20,83
742	1	0,36	0,62	0,80	1,06	1,45	1,91	2,61	3,18	3,67	3,82	4,71	5,44	7,28	8,12
743	1	0,36	0,62	0,80	1,06	1,45	1,91	2,61	3,18	3,67	3,82	4,71	5,44	7,28	8,12

WALD + CORBE
BERATENDE INGENIEURE

Anlage A.4.2: HQ_T-Tabelle, FGM-Variante U0

FGM		Variante U0													
Kn. Nr.	Abm.	HQ_1	HQ_2	HQ_3	HQ_5	HQ_{10}	HQ_{20}	HQ_{50}	HQ_{100}	HQ_{100k}	HQ_{200}	HQ_{500}	$HQ_{1.000}$	$HQ_{5.000}$	$HQ_{10.000}$
[-]		[m³/s]	[m³/s]	[m³/s]	[m³/s]	[m³/s]	[m³/s]	[m³/s]	[m³/s]	[m³/s]	[m³/s]	[m³/s]	[m³/s]	[m³/s]	[m³/s]
744	1	0,36	0,62	0,80	1,06	1,45	1,91	2,61	3,18	3,67	3,82	4,71	5,44	7,28	8,12
745	1	0,36	0,62	0,80	1,06	1,45	1,91	2,61	3,18	3,67	3,82	4,71	5,44	7,28	8,12
746	1	0,36	0,62	0,80	1,06	1,45	1,91	2,61	3,18	3,67	3,82	4,71	5,44	7,28	8,12
747	1	0,36	0,62	0,80	1,06	1,45	1,91	2,61	3,18	3,67	3,82	4,71	5,44	7,28	8,12
748	2	1,13	1,90	2,45	3,26	4,50	5,92	8,08	9,91	11,42	11,91	14,77	17,06	22,94	25,67
749	2	1,13	1,90	2,45	3,26	4,50	5,92	8,08	9,91	11,42	11,91	14,77	17,06	22,94	25,67
750	2	1,13	1,90	2,45	3,26	4,50	5,92	8,08	9,91	11,42	11,91	14,77	17,06	22,94	25,67
751	2	1,13	1,90	2,45	3,26	4,50	5,92	8,08	9,91	11,42	11,91	14,77	17,06	22,94	25,67
752	2	1,13	1,90	2,45	3,26	4,50	5,92	8,08	9,91	11,42	11,91	14,77	17,06	22,94	25,67
753	2	1,13	1,90	2,45	3,26	4,50	5,92	8,08	9,91	11,42	11,91	14,77	17,06	22,94	25,67
754	1	0,19	0,32	0,42	0,56	0,78	1,03	1,42	1,74	2,01	2,10	2,60	3,02	4,06	4,54
755	1	0,19	0,32	0,42	0,56	0,78	1,03	1,42	1,74	2,01	2,10	2,60	3,02	4,06	4,54
756	1	0,19	0,32	0,42	0,56	0,78	1,03	1,42	1,74	2,01	2,10	2,60	3,02	4,06	4,54
757	1	0,19	0,32	0,42	0,56	0,78	1,03	1,42	1,74	2,01	2,10	2,60	3,02	4,06	4,54
758	1	0,19	0,32	0,42	0,56	0,78	1,03	1,42	1,74	2,01	2,10	2,60	3,02	4,06	4,54
759	1	0,19	0,32	0,42	0,56	0,78	1,03	1,42	1,74	2,01	2,10	2,60	3,02	4,06	4,54
760	2	1,28	2,18	2,80	3,72	5,14	6,74	9,22	11,32	13,06	13,62	16,91	19,56	26,30	29,44
761	2	1,28	2,18	2,80	3,72	5,14	6,74	9,22	11,32	13,06	13,62	16,91	19,56	26,30	29,44
762	2	1,28	2,17	2,80	3,72	5,13	6,74	9,21	11,30	13,04	13,60	16,89	19,52	26,26	29,41
763	2	1,28	2,17	2,80	3,72	5,13	6,74	9,21	11,30	13,04	13,60	16,89	19,52	26,26	29,41
764	2	1,28	2,17	2,80	3,72	5,13	6,74	9,21	11,30	13,04	13,60	16,89	19,52	26,26	29,41
765	2	1,28	2,17	2,80	3,72	5,13	6,74	9,21	11,30	13,04	13,60	16,89	19,52	26,26	29,41
766	2	1,28	2,17	2,80	3,72	5,13	6,74	9,21	11,30	13,04	13,60	16,89	19,52	26,26	29,41
767	2	1,28	2,17	2,80	3,72	5,13	6,74	9,21	11,30	13,04	13,60	16,89	19,52	26,26	29,41
768	2	1,28	2,17	2,80	3,72	5,13	6,74	9,21	11,30	13,04	13,60	16,89	19,52	26,26	29,41
769	2	1,28	2,17	2,80	3,72	5,13	6,74	9,21	11,30	13,04	13,60	16,89	19,52	26,26	29,41
770	2	1,28	2,17	2,80	3,72	5,13	6,74	9,21	11,30	13,04	13,60	16,89	19,52	26,26	29,41
771	1	0,46	0,79	1,01	1,33	1,83	2,39	3,24	3,96	4,56	4,74	5,85	6,73	8,98	10,02
772	1	0,46	0,79	1,01	1,33	1,83	2,39	3,24	3,96	4,56	4,74	5,85	6,73	8,98	10,02
773	1	0,46	0,79	1,01	1,33	1,83	2,39	3,24	3,96	4,56	4,74	5,85	6,73	8,98	10,02
774	1	0,46	0,79	1,01	1,33	1,83	2,39	3,24	3,96	4,56	4,74	5,85	6,73	8,98	10,02
775	1	0,46	0,79	1,01	1,33	1,83	2,39	3,24	3,96	4,56	4,74	5,85	6,73	8,98	10,02
776	1	0,46	0,79	1,01	1,33	1,83	2,39	3,24	3,96	4,56	4,74	5,85	6,73	8,98	10,02
777	1	0,46	0,79	1,01	1,33	1,83	2,39	3,24	3,96	4,56	4,74	5,85	6,73	8,98	10,02
778	1	0,46	0,79	1,01	1,33	1,83	2,39	3,24	3,96	4,56	4,74	5,85	6,73	8,98	10,02
779	1	0,46	0,79	1,01	1,33	1,83	2,39	3,24	3,96	4,56	4,74	5,85	6,73	8,98	10,02
780	1	0,46	0,79	1,01	1,33	1,83	2,39	3,24	3,96	4,56	4,74	5,85	6,73	8,98	10,02
781	1	0,46	0,79	1,01	1,33	1,83	2,39	3,24	3,96	4,56	4,74	5,85	6,73	8,98	10,02
782	2	1,70	2,80	3,60	4,79	6,62	8,69	11,87	14,57	16,81	17,52	21,77	25,18	33,89	37,96
783	2	1,70	2,80	3,60	4,79	6,62	8,69	11,87	14,57	16,81	17,52	21,77	25,18	33,89	37,96
784	2	1,70	2,80	3,60	4,79	6,62	8,69	11,87	14,57	16,81	17,52	21,77	25,18	33,89	37,96
785	2	1,70	2,80	3,60	4,79	6,62	8,69	11,87	14,57	16,81	17,52	21,77	25,18	33,89	37,96
786	2	1,70	2,80	3,60	4,79	6,62	8,69	11,87	14,57	16,81	17,52	21,77	25,18	33,89	37,96
787	2	1,70	2,80	3,60	4,79	6,62	8,69	11,87	14,57	16,81	17,52	21,77	25,18	33,89	37,96
788	4	6,03	8,99	10,99	13,78	18,06	22,92	30,10	35,95	41,25	41,57	50,13	57,43	75,69	84,14
789	4	6,03	8,99	10,99	13,78	18,06	22,92	30,10	35,95	41,25	41,57	50,13	57,43	75,69	84,14
790	1	0,00	0,00	0,00	0,00	0,00	0,00	0,00	0,00	0,00	0,00	0,00	0,00	0,00	0,00
791	1	0,00	0,00	0,00	0,00	0,00	0,00	0,00	0,00	0,00	0,00	0,00	0,00	0,00	0,00
792	4	6,03	8,99	10,99	13,78	18,06	22,92	30,10	35,95	41,25	41,57	50,13	57,43	75,69	84,14
793	1	0,00	0,00	0,00	0,00	0,00	0,00	0,00	0,00	0,00	0,00	0,00	0,00	0,00	0,00
794	1	0,00	0,00	0,00	0,00	0,00	0,00	0,00	0,00	0,00	0,00	0,00	0,00	0,00	0,00
795	4	6,03	8,99	10,99	13,78	18,06	22,92	30,10	35,95	41,25	41,58	50,13	57,43	75,69	84,14
796	1	0,00	0,00	0,00	0,00	0,00	0,00	0,00	0,00	0,00	0,00	0,00	0,00	0,00	0,00
797	1	0,00	0,00	0,00	0,00	0,00	0,00	0,00	0,00	0,00	0,00	0,00	0,00	0,00	0,00
798	4	6,03	8,99	10,99	13,78	18,07	22,92	30,10	35,95	41,25	41,58	50,13	57,44	75,69	84,14
799	1	0,10	0,14	0,18	0,24	0,33	0,42	0,56	0,68	0,78	0,80	0,98	1,12	1,48	1,64
800	1	0,84	1,44	1,83	2,41	3,29	4,29	5,81	7,06	8,13	8,46	10,41	11,97	15,96	17,79
801	1	0,94	1,57	1,99	2,63	3,58	4,67	6,30	7,67	8,82	9,17	11,29	12,98	17,29	19,26
802	1	0,94	1,57	1,99	2,63	3,58	4,67	6,30	7,67	8,82	9,17	11,29	12,98	17,29	19,26
803	1	0,94	1,57	1,99	2,63	3,58	4,67	6,30	7,67	8,82	9,17	11,29	12,98	17,29	19,26
804	1	0,94	1,57	1,99	2,63	3,58	4,67	6,30	7,67	8,82	9,17	11,29	12,98	17,29	19,26
805	1	0,94	1,57	1,99	2,63	3,58	4,67	6,30	7,67	8,82	9,17	11,29	12,98	17,29	19,26

WALD + CORBE
BERATENDE INGENIEURE

Anlage A.4.2: HQ_T-Tabelle, FGM-Variante U0

FGM		Variante U0													
Kn. Nr.	Abm.	HQ_1	HQ_2	HQ_3	HQ_5	HQ_{10}	HQ_{20}	HQ_{50}	HQ_{100}	HQ_{100k}	HQ_{200}	HQ_{500}	$HQ_{1.000}$	$HQ_{5.000}$	$HQ_{10.000}$
[-]		[m³/s]	[m³/s]	[m³/s]	[m³/s]	[m³/s]	[m³/s]	[m³/s]	[m³/s]	[m³/s]	[m³/s]	[m³/s]	[m³/s]	[m³/s]	[m³/s]
806	1	0,94	1,57	1,99	2,63	3,58	4,67	6,30	7,67	8,82	9,17	11,29	12,98	17,29	19,26
807	1	0,94	1,57	1,99	2,63	3,58	4,67	6,30	7,67	8,82	9,17	11,29	12,98	17,29	19,26
808	1	0,94	1,57	1,99	2,63	3,58	4,67	6,30	7,67	8,82	9,17	11,29	12,98	17,29	19,26
809	1	0,94	1,57	1,99	2,63	3,58	4,67	6,30	7,67	8,82	9,17	11,29	12,98	17,29	19,26
810	1	0,94	1,57	1,99	2,63	3,58	4,67	6,30	7,67	8,82	9,17	11,29	12,98	17,29	19,26
811	1	0,94	1,57	1,99	2,63	3,58	4,67	6,30	7,67	8,82	9,17	11,29	12,98	17,29	19,26
812	1	0,03	0,05	0,06	0,08	0,11	0,14	0,19	0,23	0,27	0,28	0,34	0,39	0,51	0,57
813	1	0,50	0,87	1,12	1,47	2,01	2,62	3,57	4,35	4,99	5,20	6,42	7,40	9,86	10,99
814	1	0,53	0,92	1,17	1,55	2,11	2,75	3,75	4,57	5,24	5,46	6,74	7,76	10,33	11,52
815	1	0,53	0,92	1,17	1,55	2,11	2,75	3,75	4,57	5,24	5,46	6,74	7,76	10,33	11,52
816	1	0,53	0,92	1,17	1,55	2,11	2,75	3,75	4,57	5,24	5,46	6,74	7,76	10,33	11,52
817	1	0,53	0,92	1,17	1,55	2,11	2,75	3,75	4,57	5,24	5,46	6,74	7,76	10,33	11,52
818	1	0,53	0,92	1,17	1,55	2,11	2,75	3,75	4,57	5,24	5,46	6,74	7,76	10,33	11,52
819	2	1,38	2,20	2,81	3,70	5,05	6,57	8,90	10,85	12,44	12,96	15,98	18,41	24,54	27,40
820	2	1,38	2,20	2,81	3,70	5,05	6,57	8,90	10,85	12,44	12,96	15,98	18,41	24,54	27,40
821	2	1,38	2,19	2,80	3,69	5,04	6,56	8,89	10,84	12,43	12,95	15,97	18,39	24,52	27,39
822	2	1,38	2,19	2,80	3,69	5,04	6,56	8,89	10,84	12,43	12,95	15,97	18,39	24,52	27,39
823	2	1,38	2,19	2,80	3,69	5,04	6,56	8,89	10,84	12,43	12,95	15,97	18,39	24,52	27,39
824	2	1,38	2,19	2,80	3,69	5,04	6,56	8,89	10,84	12,43	12,95	15,97	18,39	24,52	27,39
825	2	1,38	2,19	2,80	3,69	5,04	6,56	8,89	10,84	12,43	12,95	15,97	18,39	24,52	27,39
826	2	1,38	2,19	2,80	3,69	5,04	6,56	8,89	10,84	12,43	12,95	15,97	18,39	24,52	27,39
827	2	1,38	2,19	2,80	3,69	5,04	6,56	8,89	10,84	12,43	12,95	15,97	18,39	24,52	27,39
828	2	1,38	2,19	2,80	3,69	5,04	6,56	8,89	10,84	12,43	12,95	15,97	18,39	24,52	27,39
829	2	1,38	2,19	2,80	3,69	5,04	6,56	8,89	10,84	12,43	12,95	15,97	18,39	24,52	27,39
830	1	0,01	0,02	0,02	0,03	0,04	0,04	0,06	0,07	0,08	0,08	0,09	0,11	0,13	0,15
831	1	0,38	0,66	0,85	1,12	1,54	2,02	2,76	3,38	3,89	4,05	5,01	5,79	7,73	8,62
832	1	0,39	0,67	0,86	1,15	1,57	2,06	2,82	3,44	3,96	4,12	5,09	5,88	7,85	8,76
833	1	0,39	0,67	0,86	1,15	1,57	2,06	2,82	3,44	3,96	4,12	5,09	5,88	7,85	8,76
834	1	0,39	0,67	0,86	1,15	1,57	2,06	2,82	3,44	3,96	4,12	5,09	5,88	7,85	8,76
835	1	0,39	0,67	0,86	1,15	1,57	2,06	2,82	3,44	3,96	4,12	5,09	5,88	7,85	8,76
836	1	0,39	0,67	0,86	1,15	1,57	2,06	2,82	3,44	3,96	4,12	5,09	5,88	7,85	8,76
837	1	0,39	0,67	0,86	1,15	1,57	2,06	2,82	3,44	3,96	4,12	5,09	5,88	7,85	8,76
838	1	0,39	0,67	0,86	1,15	1,57	2,06	2,82	3,44	3,96	4,12	5,09	5,88	7,85	8,76
839	1	0,39	0,67	0,86	1,15	1,57	2,06	2,82	3,44	3,96	4,12	5,09	5,88	7,85	8,76
840	1	0,39	0,67	0,86	1,15	1,57	2,06	2,82	3,44	3,96	4,12	5,09	5,88	7,85	8,76
841	1	0,39	0,67	0,86	1,15	1,57	2,06	2,82	3,44	3,96	4,12	5,09	5,88	7,85	8,76
842	2	1,72	2,68	3,43	4,54	6,23	8,12	11,05	13,49	15,49	16,13	19,94	23,00	30,73	34,34
843	2	1,72	2,68	3,43	4,54	6,23	8,12	11,05	13,49	15,49	16,13	19,94	23,00	30,73	34,34
844	2	1,72	2,68	3,43	4,54	6,23	8,12	11,05	13,49	15,49	16,13	19,94	23,00	30,73	34,34
845	2	1,72	2,68	3,43	4,54	6,23	8,12	11,05	13,49	15,49	16,13	19,94	23,00	30,73	34,34
846	2	1,72	2,68	3,43	4,54	6,23	8,12	11,05	13,49	15,49	16,13	19,94	23,00	30,73	34,34
847	4	7,54	11,24	13,76	17,24	22,61	28,68	37,67	44,99	51,72	52,14	63,12	72,49	95,54	106,20
848	4	7,54	11,24	13,76	17,24	22,61	28,68	37,67	44,99	51,72	52,14	63,12	72,49	95,54	106,20
849	4	7,54	11,24	13,76	17,24	22,61	28,68	37,67	44,99	51,72	52,14	63,12	72,49	95,54	106,20
850	4	7,54	11,24	13,76	17,24	22,61	28,68	37,67	44,99	51,72	52,14	63,12	72,49	95,54	106,20
851	4	7,54	11,24	13,76	17,24	22,61	28,68	37,67	44,99	51,72	52,14	63,12	72,49	95,54	106,20
852	4	7,54	11,24	13,76	17,24	22,61	28,68	37,67	44,99	51,72	52,14	63,12	72,49	95,54	106,20
853	1	0,16	0,24	0,31	0,40	0,55	0,71	0,95	1,15	1,32	1,36	1,67	1,92	2,52	2,80
854	1	0,21	0,37	0,47	0,62	0,85	1,12	1,52	1,86	2,15	2,23	2,76	3,18	4,24	4,74
855	1	0,00	0,00	0,00	0,00	0,00	0,00	0,00	0,00	0,00	0,00	0,00	0,00	0,00	0,00
856	1	0,36	0,59	0,75	0,99	1,35	1,76	2,37	2,89	3,33	3,45	4,26	4,90	6,51	7,27
857	1	0,36	0,59	0,75	0,99	1,35	1,76	2,37	2,89	3,33	3,45	4,26	4,90	6,51	7,27
858	1	0,00	0,00	0,00	0,00	0,00	0,00	0,00	0,00	0,00	0,00	0,00	0,00	0,00	0,00
859	1	0,00	0,00	0,00	0,00	0,00	0,00	0,00	0,00	0,00	0,00	0,00	0,00	0,00	0,00
860	1	0,00	0,00	0,00	0,00	0,00	0,00	0,00	0,00	0,00	0,00	0,00	0,00	0,00	0,00
861	1	0,36	0,59	0,75	0,99	1,35	1,76	2,38	2,89	3,33	3,45	4,26	4,90	6,51	7,27
862	1	0,36	0,59	0,75	0,99	1,35	1,76	2,38	2,89	3,33	3,45	4,26	4,90	6,51	7,27
863	1	0,36	0,59	0,75	0,99	1,35	1,76	2,38	2,89	3,33	3,45	4,26	4,90	6,51	7,27
864	1	0,36	0,59	0,75	0,99	1,35	1,76	2,38	2,89	3,33	3,45	4,26	4,90	6,51	7,27
865	1	0,36	0,59	0,75	0,99	1,35	1,76	2,38	2,89	3,33	3,45	4,26	4,90	6,51	7,27
866	4	7,83	11,69	14,30	17,92	23,50	29,82	39,15	46,77	53,79	54,25	65,68	75,43	99,42	110,52
867	4	7,83	11,69	14,30	17,92	23,50	29,82	39,15	46,77	53,79	54,25	65,68	75,43	99,42	110,52

WALD + CORBE
BERATENDE INGENIEURE

Anlage A.4.2: HQ_T-Tabelle, FGM-Variante U0

FGM		Variante U0													
Kn. Nr.	Abm.	HQ_1	HQ_2	HQ_3	HQ_5	HQ_{10}	HQ_{20}	HQ_{50}	HQ_{100}	HQ_{100k}	HQ_{200}	HQ_{500}	$HQ_{1.000}$	$HQ_{5.000}$	$HQ_{10.000}$
[-]		[m³/s]	[m³/s]	[m³/s]	[m³/s]	[m³/s]	[m³/s]	[m³/s]	[m³/s]	[m³/s]	[m³/s]	[m³/s]	[m³/s]	[m³/s]	[m³/s]
868	4	7,83	11,69	14,30	17,92	23,50	29,82	39,15	46,77	53,79	54,25	65,68	75,43	99,42	110,52
869	4	7,83	11,69	14,30	17,92	23,50	29,82	39,15	46,77	53,79	54,25	65,68	75,43	99,42	110,52
870	4	7,83	11,69	14,30	17,92	23,50	29,82	39,15	46,77	53,79	54,25	65,68	75,43	99,42	110,52
871	4	7,83	11,69	14,30	17,92	23,50	29,82	39,15	46,77	53,79	54,25	65,68	75,43	99,42	110,52
872	4	7,83	11,69	14,30	17,92	23,50	29,82	39,15	46,77	53,79	54,25	65,68	75,43	99,42	110,52
873	4	7,83	11,69	14,30	17,92	23,50	29,82	39,15	46,77	53,79	54,25	65,68	75,43	99,42	110,52
874	4	7,83	11,69	14,30	17,92	23,50	29,82	39,15	46,77	53,79	54,25	65,68	75,43	99,42	110,52
875	4	7,83	11,69	14,30	17,92	23,50	29,82	39,15	46,77	53,79	54,25	65,68	75,43	99,42	110,52
876	4	7,83	11,69	14,30	17,92	23,50	29,82	39,15	46,77	53,79	54,25	65,68	75,43	99,42	110,52
877	1	0,01	0,02	0,02	0,03	0,04	0,05	0,06	0,07	0,08	0,09	0,11	0,12	0,15	0,16
878	1	0,01	0,02	0,02	0,03	0,04	0,05	0,07	0,08	0,10	0,10	0,13	0,15	0,21	0,23
879	1	0,02	0,03	0,04	0,05	0,07	0,09	0,13	0,16	0,18	0,19	0,23	0,27	0,35	0,39
880	1	0,02	0,03	0,04	0,05	0,07	0,09	0,13	0,16	0,18	0,19	0,23	0,27	0,35	0,39
881	1	0,02	0,03	0,04	0,05	0,07	0,09	0,13	0,16	0,18	0,19	0,23	0,27	0,35	0,39
882	1	0,02	0,03	0,04	0,05	0,07	0,09	0,13	0,16	0,18	0,19	0,23	0,27	0,35	0,39
883	1	0,02	0,03	0,04	0,05	0,07	0,09	0,13	0,16	0,18	0,19	0,23	0,27	0,35	0,39
884	1	0,02	0,03	0,04	0,05	0,07	0,09	0,13	0,16	0,18	0,19	0,23	0,27	0,35	0,39
885	1	0,02	0,02	0,03	0,04	0,05	0,07	0,09	0,11	0,13	0,13	0,16	0,19	0,25	0,27
886	1	0,01	0,02	0,03	0,04	0,05	0,07	0,10	0,12	0,14	0,14	0,18	0,21	0,29	0,33
887	1	0,03	0,04	0,06	0,08	0,10	0,14	0,19	0,23	0,27	0,28	0,34	0,40	0,54	0,60
888	1	0,03	0,04	0,06	0,08	0,10	0,14	0,19	0,23	0,27	0,28	0,34	0,40	0,54	0,60
889	4	7,84	11,70	14,32	17,95	23,53	29,85	39,20	46,83	53,85	54,31	65,75	75,51	99,51	110,62
890	4	7,86	11,72	14,34	17,98	23,57	29,90	39,26	46,90	53,94	54,39	65,84	75,62	99,63	110,75
891	1	0,00	0,00	0,00	0,00	0,00	0,00	0,00	0,00	0,00	0,00	0,00	0,00	0,00	0,00
892	1	0,00	0,00	0,00	0,00	0,00	0,00	0,00	0,00	0,00	0,00	0,00	0,00	0,00	0,00
893	4	7,86	11,72	14,34	17,98	23,57	29,90	39,26	46,90	53,94	54,39	65,84	75,62	99,63	110,75
894	4	7,88	11,76	14,38	18,03	23,64	29,98	39,37	47,03	54,09	54,53	65,99	75,78	99,82	110,97
895	1	0,00	0,00	0,00	0,00	0,00	0,00	0,00	0,00	0,00	0,00	0,00	0,00	0,00	0,00
896	1	0,00	0,00	0,00	0,00	0,00	0,00	0,00	0,00	0,00	0,00	0,00	0,00	0,00	0,00
897	4	7,88	11,76	14,38	18,03	23,64	29,99	39,37	47,03	54,09	54,53	65,99	75,78	99,82	110,97
898	4	7,88	11,76	14,38	18,03	23,64	29,99	39,37	47,03	54,09	54,53	65,99	75,78	99,82	110,97
899	4	7,88	11,76	14,38	18,03	23,64	29,99	39,37	47,03	54,09	54,53	65,99	75,78	99,82	110,97
900	1	0,00	0,00	0,00	0,00	0,00	0,00	0,00	0,00	0,00	0,00	0,00	0,00	0,00	0,00
901	1	0,00	0,00	0,00	0,00	0,00	0,00	0,00	0,00	0,00	0,00	0,00	0,00	0,00	0,00
902	1	0,10	0,18	0,23	0,30	0,43	0,57	0,80	1,00	1,17	1,22	1,54	1,81	2,48	2,80
903	1	0,10	0,18	0,23	0,30	0,43	0,57	0,80	1,00	1,17	1,22	1,54	1,81	2,48	2,80
904	1	0,10	0,18	0,23	0,30	0,43	0,57	0,80	1,00	1,17	1,22	1,54	1,81	2,48	2,80
905	1	0,10	0,18	0,23	0,30	0,43	0,57	0,81	1,00	1,17	1,22	1,54	1,81	2,48	2,80
906	1	0,10	0,18	0,23	0,30	0,43	0,57	0,81	1,00	1,17	1,22	1,54	1,81	2,48	2,80
907	1	0,00	0,00	0,00	0,00	0,00	0,00	0,00	0,00	0,00	0,00	0,00	0,00	0,00	0,00
908	1	0,00	0,00	0,00	0,00	0,00	0,00	0,00	0,00	0,00	0,00	0,00	0,00	0,00	0,00
909	1	0,11	0,18	0,23	0,30	0,43	0,57	0,80	1,00	1,17	1,22	1,54	1,80	2,48	2,80
910	1	0,11	0,18	0,23	0,30	0,43	0,57	0,80	1,00	1,17	1,22	1,54	1,80	2,48	2,80
911	1	0,00	0,00	0,00	0,00	0,00	0,00	0,00	0,00	0,00	0,00	0,00	0,00	0,00	0,00
912	1	0,00	0,00	0,00	0,00	0,00	0,00	0,00	0,00	0,00	0,00	0,00	0,00	0,00	0,00
913	4	7,88	11,76	14,39	18,03	23,64	29,99	39,37	47,04	54,09	54,53	65,99	75,78	99,82	110,97
914	4	7,88	11,76	14,39	18,03	23,64	29,99	39,37	47,04	54,09	54,53	65,99	75,78	99,82	110,97
915	4	7,88	11,76	14,39	18,03	23,64	29,99	39,37	47,04	54,09	54,53	65,99	75,78	99,82	110,97
916	4	7,88	11,76	14,39	18,03	23,64	29,99	39,37	47,04	54,09	54,53	65,99	75,78	99,82	110,97
917	4	7,88	11,75	14,37	18,01	23,62	29,94	39,32	46,63	53,78	54,22	65,30	74,57	98,14	109,08
918	4	7,88	11,75	14,37	18,01	23,62	29,94	39,32	46,63	53,78	54,22	65,30	74,57	98,14	109,08
919	4	7,88	11,75	14,37	18,01	23,62	29,94	39,32	46,63	53,78	54,22	65,30	74,57	98,14	109,08
920	4	7,88	11,75	14,37	18,01	23,62	29,94	39,32	46,63	53,78	54,22	65,30	74,57	98,14	109,08
921	4	7,88	11,75	14,37	18,01	23,62	29,94	39,32	46,63	53,78	54,22	65,30	74,57	98,14	109,08
922	1	0,01	0,02	0,02	0,02	0,03	0,04	0,05	0,06	0,07	0,07	0,08	0,09	0,12	0,13
923	1	0,10	0,16	0,20	0,26	0,36	0,47	0,62	0,75	0,86	0,89	1,09	1,25	1,65	1,84
924	1	0,22	0,37	0,48	0,64	0,89	1,16	1,58	1,93	2,23	2,32	2,87	3,32	4,43	4,95
925	1	0,00	0,00	0,00	0,00	0,00	0,00	0,00	0,00	0,00	0,00	0,00	0,00	0,00	0,00
926	1	0,31	0,53	0,68	0,90	1,24	1,61	2,19	2,67	3,07	3,19	3,94	4,53	6,04	6,74
927	1	0,31	0,53	0,68	0,90	1,24	1,61	2,19	2,67	3,07	3,19	3,94	4,53	6,04	6,74
928	1	0,31	0,53	0,68	0,90	1,24	1,61	2,19	2,67	3,07	3,19	3,94	4,53	6,04	6,74
929	1	0,31	0,53	0,68	0,90	1,24	1,61	2,19	2,67	3,07	3,19	3,94	4,53	6,04	6,74

WALD + CORBE
BERATENDE INGENIEURE

Anlage A.4.2: HQ_T-Tabelle, FGM-Variante U0

FGM		Variante U0													
Kn. Nr.	Abm.	HQ_1	HQ_2	HQ_3	HQ_5	HQ_{10}	HQ_{20}	HQ_{50}	HQ_{100}	HQ_{100k}	HQ_{200}	HQ_{500}	$HQ_{1.000}$	$HQ_{5.000}$	$HQ_{10.000}$
[-]		[m³/s]	[m³/s]	[m³/s]	[m³/s]	[m³/s]	[m³/s]	[m³/s]	[m³/s]	[m³/s]	[m³/s]	[m³/s]	[m³/s]	[m³/s]	[m³/s]
930	1	0,31	0,53	0,68	0,90	1,24	1,61	2,19	2,67	3,07	3,19	3,94	4,53	6,04	6,74
931	1	0,31	0,53	0,68	0,90	1,24	1,61	2,19	2,67	3,07	3,19	3,94	4,53	6,04	6,74
932	1	0,31	0,53	0,68	0,90	1,24	1,61	2,19	2,67	3,07	3,19	3,94	4,53	6,04	6,74
933	1	0,31	0,53	0,68	0,90	1,24	1,61	2,19	2,67	3,07	3,19	3,94	4,53	6,04	6,74
934	1	0,31	0,53	0,68	0,90	1,24	1,61	2,19	2,67	3,07	3,19	3,94	4,53	6,04	6,74
935	1	0,31	0,53	0,68	0,90	1,24	1,61	2,19	2,67	3,07	3,19	3,94	4,53	6,04	6,74
936	4	8,13	12,13	14,84	18,59	24,38	30,90	40,58	48,09	55,47	55,92	67,31	76,69	100,94	112,19
937	4	8,13	12,13	14,84	18,59	24,38	30,90	40,58	48,09	55,47	55,92	67,31	76,69	100,94	112,19
938	4	8,13	12,13	14,84	18,59	24,38	30,90	40,58	48,09	55,47	55,92	67,31	76,69	100,94	112,19
939	1	0,00	0,00	0,00	0,00	0,00	0,00	0,00	0,00	0,00	0,00	0,00	0,00	0,00	0,00
940	1	0,00	0,00	0,00	0,00	0,00	0,00	0,00	0,00	0,00	0,00	0,00	0,00	0,00	0,00
941	4	8,14	12,13	14,84	18,59	24,38	30,90	40,58	48,09	55,47	55,92	67,31	76,69	100,94	112,19
942	4	8,14	12,13	14,84	18,59	24,38	30,90	40,58	48,09	55,47	55,92	67,31	76,69	100,94	112,19
943	4	8,14	12,13	14,84	18,59	24,38	30,90	40,58	48,09	55,47	55,92	67,31	76,69	100,94	112,19
944	4	8,14	12,13	14,84	18,59	24,38	30,90	40,58	48,09	55,47	55,92	67,31	76,69	100,94	112,19
945	4	8,14	12,13	14,84	18,59	24,38	30,90	40,58	48,09	55,47	55,92	67,31	76,69	100,94	112,19
946	4	8,14	12,13	14,84	18,59	24,38	30,90	40,58	48,09	55,47	55,92	67,31	76,69	100,94	112,19
947	1	0,03	0,05	0,06	0,08	0,12	0,15	0,22	0,27	0,31	0,33	0,41	0,48	0,67	0,75
948	1	0,03	0,05	0,06	0,08	0,12	0,15	0,22	0,27	0,31	0,33	0,41	0,48	0,67	0,75
949	1	0,03	0,05	0,06	0,08	0,12	0,15	0,22	0,27	0,31	0,33	0,41	0,48	0,67	0,75
950	1	0,03	0,05	0,06	0,08	0,12	0,15	0,22	0,27	0,31	0,33	0,41	0,48	0,67	0,75
951	1	0,03	0,05	0,06	0,08	0,12	0,15	0,22	0,27	0,31	0,33	0,41	0,48	0,67	0,75
952	1	0,02	0,04	0,05	0,07	0,08	0,11	0,14	0,17	0,20	0,20	0,25	0,28	0,37	0,41
953	1	0,00	0,00	0,00	0,00	0,01	0,01	0,01	0,01	0,01	0,02	0,02	0,02	0,03	0,03
954	1	0,03	0,04	0,05	0,07	0,09	0,11	0,15	0,18	0,21	0,22	0,26	0,30	0,40	0,44
955	1	0,03	0,04	0,05	0,07	0,09	0,11	0,15	0,18	0,21	0,22	0,26	0,30	0,40	0,44
956	1	0,03	0,04	0,05	0,07	0,09	0,11	0,15	0,18	0,21	0,22	0,26	0,30	0,40	0,44
957	1	0,03	0,04	0,05	0,07	0,09	0,11	0,15	0,18	0,21	0,22	0,26	0,30	0,40	0,44
958	1	0,03	0,04	0,05	0,07	0,09	0,11	0,15	0,18	0,21	0,22	0,26	0,30	0,40	0,44
959	4	8,14	12,13	14,84	18,59	24,38	30,90	40,58	48,09	55,47	55,92	67,31	76,69	100,94	112,19
960	4	8,14	12,13	14,84	18,59	24,38	30,90	40,58	48,09	55,47	55,92	67,31	76,69	100,94	112,19
961	4	8,14	12,13	14,84	18,59	24,38	30,90	40,58	48,09	55,47	55,92	67,31	76,69	100,94	112,19
962	4	8,14	12,13	14,84	18,59	24,38	30,90	40,58	48,09	55,47	55,92	67,31	76,69	100,94	112,19
963	4	8,14	12,13	14,84	18,59	24,38	30,90	40,58	48,09	55,47	55,92	67,31	76,69	100,94	112,19
964	4	8,14	12,13	14,84	18,59	24,38	30,90	40,58	48,09	55,47	55,92	67,31	76,69	100,94	112,19
965	1	0,02	0,02	0,03	0,04	0,05	0,06	0,08	0,10	0,11	0,11	0,14	0,15	0,20	0,21
966	1	0,00	0,00	0,00	0,00	0,00	0,00	0,00	0,00	0,00	0,00	0,00	0,00	0,00	0,00
967	1	0,22	0,36	0,46	0,62	0,87	1,16	1,59	1,96	2,27	2,36	2,95	3,42	4,61	5,16
968	1	0,00	0,00	0,00	0,00	0,00	0,00	0,00	0,00	0,00	0,00	0,00	0,00	0,00	0,00
969	1	0,23	0,38	0,49	0,66	0,92	1,22	1,67	2,05	2,37	2,47	3,07	3,56	4,79	5,36
970	1	0,23	0,38	0,49	0,66	0,92	1,22	1,67	2,05	2,37	2,47	3,07	3,56	4,79	5,36
971	1	0,23	0,38	0,49	0,66	0,92	1,22	1,67	2,05	2,37	2,47	3,07	3,56	4,79	5,36
972	1	0,23	0,38	0,49	0,66	0,92	1,22	1,67	2,05	2,37	2,47	3,07	3,56	4,79	5,36
973	1	0,23	0,38	0,49	0,66	0,92	1,22	1,67	2,05	2,37	2,47	3,07	3,56	4,79	5,36
974	1	0,23	0,38	0,49	0,66	0,92	1,22	1,67	2,05	2,37	2,47	3,07	3,56	4,79	5,36
975	1	0,23	0,38	0,49	0,66	0,92	1,22	1,67	2,05	2,37	2,47	3,07	3,56	4,79	5,36
976	1	0,23	0,38	0,49	0,66	0,92	1,22	1,67	2,05	2,37	2,47	3,07	3,56	4,79	5,36
977	1	0,23	0,38	0,49	0,66	0,92	1,22	1,67	2,05	2,37	2,47	3,07	3,56	4,79	5,36
978	1	0,23	0,38	0,49	0,66	0,92	1,22	1,67	2,05	2,37	2,47	3,07	3,56	4,79	5,36
979	4	8,29	12,35	15,11	18,94	24,83	31,47	41,33	48,93	56,45	56,90	68,47	78,00	102,38	113,80
980	4	8,29	12,35	15,11	18,94	24,83	31,47	41,33	48,93	56,45	56,90	68,47	78,00	102,38	113,80
981	4	8,35	12,44	15,22	19,07	25,01	31,70	41,63	49,27	56,85	57,30	68,94	78,54	102,84	114,30
982	4	8,37	12,46	15,25	19,11	25,05	31,75	41,70	49,34	56,93	57,39	69,03	78,64	102,93	114,39
983	4	8,37	12,46	15,25	19,11	25,05	31,75	41,70	49,34	56,93	57,39	69,03	78,64	102,93	114,39
984	1	0,00	0,00	0,00	0,00	0,00	0,00	0,00	0,00	0,00	0,00	0,00	0,00	0,00	0,00
985	1	0,00	0,00	0,00	0,00	0,00	0,00	0,00	0,00	0,00	0,00	0,00	0,00	0,00	0,00
986	4	8,37	12,46	15,25	19,11	25,05	31,75	41,70	49,34	56,93	57,39	69,03	78,65	102,93	114,39
987	4	8,37	12,46	15,25	19,11	25,05	31,75	41,70	49,34	56,93	57,39	69,03	78,65	102,93	114,39
988	4	8,38	12,48	15,27	19,14	25,09	31,80	41,76	49,40	57,00	57,46	69,11	78,73	103,02	114,49
989	4	8,38	12,48	15,27	19,14	25,09	31,80	41,76	49,40	57,00	57,46	69,11	78,73	103,02	114,49
990	1	0,02	0,04	0,05	0,06	0,09	0,12	0,17	0,21	0,24	0,25	0,32	0,37	0,51	0,58
991	1	0,00	0,00	0,00	0,00	0,00	0,00	0,00	0,00	0,00	0,00	0,00	0,00	0,00	0,00

WALD + CORBE
BERATENDE INGENIEURE

Anlage A.4.2: HQ_T-Tabelle, FGM-Variante U0

FGM		Variante U0													
Kn. Nr.	Abm.	HQ_1	HQ_2	HQ_3	HQ_5	HQ_{10}	HQ_{20}	HQ_{50}	HQ_{100}	HQ_{100k}	HQ_{200}	HQ_{500}	$HQ_{1.000}$	$HQ_{5.000}$	$HQ_{10.000}$
[-]		[m³/s]	[m³/s]	[m³/s]	[m³/s]	[m³/s]	[m³/s]	[m³/s]	[m³/s]	[m³/s]	[m³/s]	[m³/s]	[m³/s]	[m³/s]	[m³/s]
992	1	0,02	0,04	0,05	0,06	0,09	0,12	0,17	0,21	0,24	0,25	0,32	0,37	0,51	0,58
993	1	0,02	0,04	0,05	0,06	0,09	0,12	0,17	0,21	0,24	0,25	0,32	0,37	0,51	0,58
994	1	0,02	0,04	0,05	0,06	0,09	0,12	0,17	0,21	0,24	0,25	0,32	0,37	0,51	0,58
995	1	0,02	0,04	0,05	0,06	0,09	0,12	0,17	0,21	0,24	0,25	0,32	0,37	0,51	0,58
996	1	0,02	0,04	0,05	0,06	0,09	0,12	0,17	0,21	0,24	0,25	0,32	0,37	0,51	0,58
997	1	0,02	0,04	0,05	0,06	0,09	0,12	0,17	0,21	0,24	0,25	0,32	0,37	0,51	0,58
998	1	0,02	0,04	0,05	0,06	0,09	0,12	0,17	0,21	0,24	0,25	0,32	0,37	0,51	0,58
999	1	0,02	0,04	0,05	0,06	0,09	0,12	0,17	0,21	0,24	0,25	0,32	0,37	0,51	0,58
1000	1	0,02	0,04	0,05	0,06	0,09	0,12	0,17	0,21	0,24	0,25	0,32	0,37	0,51	0,58
1001	1	0,02	0,04	0,05	0,06	0,09	0,12	0,17	0,21	0,24	0,25	0,32	0,37	0,51	0,58
1002	4	8,39	12,50	15,29	19,16	25,12	31,84	41,82	49,46	57,07	57,53	69,19	78,82	103,09	114,56
1003	4	8,39	12,50	15,29	19,16	25,12	31,84	41,82	49,46	57,07	57,53	69,19	78,82	103,09	114,56
1004	4	8,39	12,50	15,29	19,16	25,12	31,84	41,82	49,46	57,07	57,53	69,19	78,82	103,09	114,56
1005	4	8,39	12,50	15,29	19,16	25,12	31,84	41,82	49,46	57,07	57,53	69,19	78,82	103,09	114,56
1006	4	8,39	12,50	15,29	19,16	25,12	31,84	41,82	49,46	57,07	57,53	69,19	78,82	103,09	114,56
1007	4	8,39	12,50	15,29	19,16	25,12	31,84	41,82	49,46	57,07	57,53	69,19	78,82	103,09	114,56
1008	1	0,02	0,03	0,04	0,05	0,07	0,08	0,11	0,13	0,15	0,16	0,19	0,22	0,28	0,31
1009	1	0,06	0,09	0,12	0,16	0,23	0,31	0,43	0,54	0,63	0,65	0,79	0,93	1,28	1,43
1010	1	0,04	0,07	0,09	0,11	0,15	0,19	0,24	0,29	0,33	0,34	0,40	0,46	0,59	0,65
1011	1	0,02	0,04	0,05	0,07	0,09	0,13	0,18	0,22	0,25	0,26	0,33	0,38	0,52	0,59
1012	1	0,06	0,11	0,13	0,18	0,24	0,31	0,41	0,50	0,57	0,59	0,73	0,83	1,10	1,22
1013	1	0,06	0,11	0,13	0,18	0,24	0,31	0,41	0,50	0,57	0,59	0,73	0,83	1,10	1,22
1014	1	0,07	0,12	0,16	0,21	0,29	0,39	0,54	0,66	0,77	0,80	0,97	1,14	1,55	1,73
1015	1	0,07	0,12	0,16	0,21	0,29	0,39	0,54	0,66	0,77	0,80	0,97	1,14	1,55	1,73
1016	1	0,07	0,12	0,16	0,21	0,29	0,39	0,54	0,66	0,77	0,80	0,97	1,14	1,55	1,73
1017	1	0,07	0,12	0,16	0,21	0,29	0,39	0,54	0,66	0,77	0,80	0,97	1,14	1,55	1,73
1018	1	0,07	0,12	0,16	0,21	0,29	0,39	0,54	0,66	0,77	0,80	0,97	1,14	1,55	1,73
1019	1	0,07	0,12	0,16	0,21	0,29	0,39	0,54	0,66	0,77	0,80	0,97	1,14	1,55	1,73
1020	4	8,43	12,56	15,36	19,25	25,24	31,99	42,01	49,68	57,33	57,79	69,48	79,15	103,40	114,90
1021	4	8,43	12,56	15,36	19,25	25,24	31,99	42,01	49,68	57,33	57,79	69,48	79,15	103,40	114,90
1022	4	8,43	12,56	15,36	19,25	25,24	31,99	42,01	49,68	57,33	57,79	69,48	79,15	103,40	114,90
1023	1	0,00	0,00	0,00	0,00	0,00	0,00	0,00	0,00	0,00	0,00	0,00	0,00	0,00	0,00
1024	1	0,00	0,00	0,00	0,00	0,00	0,00	0,00	0,00	0,00	0,00	0,00	0,00	0,00	0,00
1025	4	8,43	12,56	15,36	19,25	25,24	31,99	42,02	49,68	57,33	57,79	69,48	79,15	103,40	114,90
1026	1	0,00	0,00	0,00	0,00	0,00	0,00	0,00	0,00	0,00	0,00	0,00	0,00	0,00	0,00
1027	1	0,00	0,00	0,00	0,00	0,00	0,00	0,00	0,00	0,00	0,00	0,00	0,00	0,00	0,00
1028	4	8,43	12,56	15,36	19,25	25,24	31,99	42,02	49,68	57,33	57,79	69,48	79,15	103,40	114,90
1029	4	8,43	12,54	15,34	19,23	25,21	31,94	41,93	49,33	56,94	57,40	68,95	78,52	102,55	113,59
1030	4	8,43	12,54	15,34	19,23	25,21	31,94	41,93	49,33	56,94	57,40	68,95	78,52	102,55	113,59
1031	1	0,04	0,07	0,09	0,12	0,18	0,24	0,33	0,41	0,48	0,50	0,63	0,74	1,01	1,14
1032	1	0,00	0,00	0,00	0,00	0,00	0,00	0,00	0,00	0,00	0,00	0,00	0,00	0,00	0,00
1033	1	0,04	0,07	0,09	0,12	0,18	0,24	0,33	0,41	0,48	0,50	0,63	0,74	1,01	1,14
1034	1	0,04	0,07	0,09	0,12	0,18	0,24	0,33	0,41	0,48	0,50	0,63	0,74	1,01	1,14
1035	1	0,04	0,07	0,09	0,12	0,18	0,24	0,33	0,41	0,48	0,50	0,63	0,74	1,01	1,14
1036	1	0,04	0,07	0,09	0,12	0,18	0,24	0,33	0,41	0,48	0,50	0,63	0,74	1,01	1,14
1037	1	0,04	0,07	0,09	0,12	0,18	0,24	0,33	0,41	0,48	0,50	0,63	0,74	1,01	1,14
1038	1	0,04	0,07	0,09	0,12	0,18	0,24	0,33	0,41	0,48	0,50	0,63	0,74	1,01	1,14
1039	1	0,04	0,07	0,09	0,12	0,18	0,24	0,33	0,41	0,48	0,50	0,63	0,74	1,01	1,14
1040	1	0,04	0,07	0,09	0,12	0,18	0,24	0,33	0,41	0,48	0,50	0,63	0,74	1,01	1,14
1041	1	0,04	0,07	0,09	0,12	0,18	0,24	0,33	0,41	0,48	0,50	0,63	0,74	1,01	1,14
1042	1	0,04	0,07	0,09	0,12	0,18	0,24	0,33	0,41	0,48	0,50	0,63	0,74	1,01	1,14
1043	4	8,45	12,56	15,37	19,27	25,26	32,01	42,02	49,39	57,01	57,47	69,03	78,61	102,68	113,74
1044	4	8,45	12,56	15,37	19,27	25,26	32,01	42,02	49,39	57,01	57,47	69,03	78,61	102,68	113,74
1045	4	8,45	12,56	15,37	19,27	25,26	32,01	42,02	49,39	57,01	57,47	69,03	78,61	102,68	113,74
1046	4	8,49	12,62	15,44	19,36	25,37	32,15	42,21	49,59	57,24	57,70	69,29	78,90	103,05	114,15
1047	4	8,49	12,62	15,44	19,36	25,37	32,15	42,21	49,59	57,24	57,70	69,29	78,90	103,05	114,15
1048	4	8,49	12,62	15,44	19,36	25,37	32,15	42,21	49,59	57,24	57,70	69,29	78,90	103,05	114,15
1049	1	0,02	0,03	0,03	0,04	0,06	0,07	0,09	0,11	0,12	0,13	0,16	0,18	0,23	0,25
1050	1	0,05	0,08	0,11	0,14	0,20	0,27	0,38	0,47	0,55	0,57	0,72	0,84	1,10	1,25
1051	1	0,06	0,11	0,14	0,18	0,25	0,34	0,46	0,57	0,67	0,69	0,87	1,01	1,32	1,49
1052	1	0,06	0,11	0,14	0,18	0,25	0,34	0,46	0,57	0,67	0,69	0,87	1,01	1,32	1,49
1053	1	0,06	0,11	0,14	0,18	0,25	0,34	0,46	0,57	0,67	0,69	0,87	1,01	1,32	1,49

WALD + CORBE
BERATENDE INGENIEURE

Anlage A.4.2: HQ_T-Tabelle, FGM-Variante U0

FGM		Variante U0													
Kn. Nr.	Abm.	HQ_1	HQ_2	HQ_3	HQ_5	HQ_{10}	HQ_{20}	HQ_{50}	HQ_{100}	HQ_{100k}	HQ_{200}	HQ_{500}	$HQ_{1.000}$	$HQ_{5.000}$	$HQ_{10.000}$
[-]		[m³/s]	[m³/s]	[m³/s]	[m³/s]	[m³/s]	[m³/s]	[m³/s]	[m³/s]	[m³/s]	[m³/s]	[m³/s]	[m³/s]	[m³/s]	[m³/s]
1054	1	0,06	0,11	0,14	0,18	0,25	0,34	0,46	0,57	0,67	0,69	0,87	1,01	1,32	1,49
1055	1	0,06	0,11	0,14	0,18	0,25	0,34	0,46	0,57	0,67	0,69	0,87	1,01	1,32	1,49
1056	1	0,06	0,11	0,14	0,18	0,25	0,34	0,46	0,57	0,67	0,69	0,87	1,01	1,32	1,49
1057	1	0,06	0,11	0,14	0,18	0,25	0,34	0,46	0,57	0,67	0,69	0,87	1,01	1,32	1,49
1058	1	0,06	0,11	0,14	0,18	0,25	0,34	0,46	0,57	0,67	0,69	0,87	1,01	1,32	1,49
1059	1	0,06	0,11	0,14	0,18	0,25	0,34	0,46	0,57	0,67	0,69	0,87	1,01	1,32	1,49
1060	1	0,06	0,11	0,14	0,18	0,25	0,34	0,46	0,57	0,67	0,69	0,87	1,01	1,32	1,49
1061	4	8,53	12,67	15,50	19,43	25,47	32,27	42,37	49,73	57,40	57,86	69,47	79,10	103,31	114,45
1062	4	8,72	12,94	15,83	19,84	26,02	32,95	43,29	50,65	58,49	58,95	70,71	80,48	105,13	116,46
1063	1	0,00	0,00	0,00	0,00	0,00	0,00	0,00	0,00	0,00	0,00	0,00	0,00	0,00	0,00
1064	1	0,00	0,00	0,00	0,00	0,00	0,00	0,00	0,00	0,00	0,00	0,00	0,00	0,00	0,00
1065	4	8,72	12,94	15,83	19,84	26,02	32,96	43,29	50,65	58,49	58,95	70,71	80,48	105,13	116,46
1066	4	8,72	12,94	15,83	19,84	26,02	32,96	43,29	50,65	58,49	58,95	70,71	80,48	105,13	116,46
1067	1	0,00	0,00	0,00	0,00	0,00	0,00	0,00	0,00	0,00	0,00	0,00	0,00	0,00	0,00
1068	1	0,00	0,00	0,00	0,00	0,00	0,00	0,00	0,00	0,00	0,00	0,00	0,00	0,00	0,00
1069	1	0,00	0,00	0,00	0,00	0,00	0,00	0,00	0,00	0,00	0,00	0,00	0,00	0,00	0,00
1070	1	0,00	0,00	0,00	0,00	0,00	0,00	0,00	0,00	0,00	0,00	0,00	0,00	0,00	0,00
1071	1	0,00	0,00	0,00	0,00	0,00	0,00	0,00	0,00	0,00	0,00	0,00	0,00	0,00	0,00
1072	1	0,00	0,00	0,00	0,00	0,00	0,00	0,00	0,00	0,00	0,00	0,00	0,00	0,00	0,00
1073	1	0,00	0,00	0,00	0,00	0,00	0,00	0,00	0,00	0,00	0,00	0,00	0,00	0,00	0,00
1074	1	0,00	0,00	0,00	0,00	0,00	0,00	0,00	0,00	0,00	0,00	0,00	0,00	0,00	0,00
1075	1	0,00	0,00	0,00	0,00	0,00	0,00	0,00	0,00	0,00	0,00	0,00	0,00	0,00	0,00
1076	1	0,00	0,00	0,00	0,00	0,00	0,00	0,00	0,00	0,00	0,00	0,00	0,00	0,00	0,00
1077	1	0,00	0,00	0,00	0,00	0,00	0,00	0,00	0,00	0,00	0,00	0,00	0,00	0,00	0,00
1078	4	8,72	12,94	15,83	19,84	26,02	32,96	43,29	50,65	58,49	58,96	70,71	80,49	105,13	116,46
1079	4	8,72	12,94	15,83	19,84	26,02	32,96	43,29	50,65	58,49	58,96	70,71	80,49	105,13	116,46
1080	4	8,72	12,94	15,83	19,84	26,02	32,96	43,29	50,65	58,49	58,96	70,71	80,49	105,13	116,46
1081	4	8,72	12,94	15,83	19,84	26,02	32,96	43,29	50,65	58,49	58,96	70,71	80,49	105,13	116,46
1082	4	8,72	12,94	15,83	19,84	26,02	32,96	43,29	50,65	58,49	58,96	70,71	80,49	105,13	116,46
1083	4	8,72	12,94	15,84	19,84	26,02	32,96	43,29	50,65	58,49	58,96	70,71	80,49	105,13	116,46
1084	4	8,72	12,92	15,81	19,81	25,97	32,63	42,88	50,16	57,92	58,38	70,01	79,65	104,00	115,19
1085	4	8,72	12,92	15,81	19,81	25,97	32,63	42,88	50,16	57,92	58,38	70,01	79,65	104,00	115,19
1086	4	8,72	12,92	15,81	19,81	25,97	32,63	42,88	50,16	57,92	58,38	70,01	79,66	104,00	115,19
1087	4	8,72	12,92	15,81	19,81	25,97	32,63	42,88	50,16	57,92	58,38	70,01	79,66	104,00	115,19
1088	4	8,72	12,92	15,81	19,81	25,97	32,63	42,88	50,16	57,92	58,38	70,01	79,66	104,00	115,19
1089	1	0,06	0,10	0,13	0,18	0,25	0,34	0,47	0,59	0,69	0,72	0,91	1,06	1,45	1,64
1090	1	0,00	0,00	0,00	0,00	0,00	0,00	0,00	0,00	0,00	0,00	0,00	0,00	0,00	0,00
1091	1	0,06	0,10	0,13	0,18	0,25	0,34	0,47	0,59	0,69	0,72	0,91	1,06	1,45	1,64
1092	1	0,06	0,10	0,13	0,18	0,25	0,34	0,47	0,59	0,69	0,72	0,91	1,06	1,45	1,64
1093	1	0,06	0,10	0,13	0,18	0,25	0,34	0,47	0,59	0,69	0,72	0,91	1,06	1,45	1,64
1094	1	0,06	0,10	0,13	0,18	0,25	0,34	0,47	0,59	0,69	0,72	0,91	1,06	1,45	1,64
1095	1	0,03	0,05	0,07	0,09	0,12	0,15	0,19	0,22	0,25	0,26	0,31	0,35	0,44	0,49
1096	1	0,03	0,05	0,06	0,08	0,12	0,16	0,22	0,27	0,32	0,33	0,41	0,48	0,65	0,74
1097	1	0,06	0,10	0,12	0,16	0,22	0,28	0,38	0,47	0,53	0,55	0,68	0,79	1,04	1,16
1098	1	0,06	0,10	0,12	0,16	0,22	0,28	0,38	0,47	0,53	0,55	0,68	0,79	1,04	1,16
1099	1	0,06	0,10	0,12	0,16	0,22	0,28	0,38	0,47	0,53	0,55	0,68	0,79	1,04	1,16
1100	1	0,06	0,10	0,12	0,16	0,22	0,28	0,38	0,47	0,53	0,55	0,68	0,79	1,04	1,16
1101	4	8,75	12,95	15,85	19,86	26,04	32,69	42,96	50,23	58,00	58,46	70,09	79,75	104,11	115,33
1102	4	8,75	12,95	15,85	19,86	26,04	32,69	42,96	50,23	58,00	58,46	70,09	79,75	104,11	115,33
1103	4	8,75	12,95	15,85	19,86	26,04	32,69	42,96	50,23	58,00	58,46	70,09	79,75	104,11	115,33
1104	4	8,75	12,95	15,85	19,86	26,04	32,69	42,96	50,23	58,00	58,46	70,09	79,75	104,11	115,33
1105	4	8,75	12,95	15,85	19,86	26,04	32,69	42,96	50,23	58,00	58,46	70,09	79,75	104,11	115,33
1106	4	8,75	12,95	15,85	19,86	26,04	32,69	42,96	50,23	58,00	58,46	70,09	79,75	104,11	115,33
1107	4	8,79	13,01	15,92	19,95	26,15	32,82	43,12	50,39	58,18	58,65	70,31	79,99	104,42	115,67
1108	4	8,79	13,01	15,92	19,95	26,15	32,82	43,12	50,39	58,18	58,65	70,31	79,99	104,42	115,67
1109	4	8,79	13,01	15,92	19,95	26,15	32,82	43,12	50,39	58,18	58,65	70,31	79,99	104,42	115,67
1110	4	8,79	13,01	15,92	19,95	26,15	32,82	43,12	50,39	58,18	58,65	70,31	79,99	104,42	115,67
1111	4	8,79	13,01	15,92	19,95	26,15	32,82	43,12	50,39	58,18	58,65	70,31	79,99	104,42	115,67
1112	1	0,00	0,00	0,00	0,00	0,00	0,00	0,00	0,00	0,00	0,00	0,00	0,00	0,00	0,00
1113	1	0,00	0,00	0,00	0,00	0,00	0,00	0,00	0,00	0,00	0,00	0,00	0,00	0,00	0,00
1114	1	0,00	0,00	0,00	0,00	0,00	0,00	0,00	0,00	0,00	0,00	0,00	0,00	0,00	0,00
1115	1	0,00	0,00	0,00	0,00	0,00	0,00	0,00	0,00	0,00	0,00	0,00	0,00	0,00	0,00

WALD + CORBE
BERATENDE INGENIEURE

Anlage A.4.2: HQ_T-Tabelle, FGM-Variante U0

FGM		Variante U0													
Kn. Nr.	Abm.	HQ_1	HQ_2	HQ_3	HQ_5	HQ_{10}	HQ_{20}	HQ_{50}	HQ_{100}	HQ_{100k}	HQ_{200}	HQ_{500}	$HQ_{1.000}$	$HQ_{5.000}$	$HQ_{10.000}$
[-]		[m³/s]	[m³/s]	[m³/s]	[m³/s]	[m³/s]	[m³/s]	[m³/s]	[m³/s]	[m³/s]	[m³/s]	[m³/s]	[m³/s]	[m³/s]	[m³/s]
1116	1	0,00	0,00	0,00	0,00	0,00	0,00	0,00	0,00	0,00	0,00	0,00	0,00	0,00	0,00
1117	1	0,00	0,00	0,00	0,00	0,00	0,00	0,00	0,00	0,00	0,00	0,00	0,00	0,00	0,00
1118	1	0,00	0,00	0,00	0,00	0,00	0,00	0,00	0,00	0,00	0,00	0,00	0,00	0,00	0,00
1119	1	0,00	0,00	0,00	0,00	0,00	0,00	0,00	0,00	0,00	0,00	0,00	0,00	0,00	0,00
1120	1	0,00	0,00	0,00	0,00	0,00	0,00	0,00	0,00	0,00	0,00	0,00	0,00	0,00	0,00
1121	1	0,00	0,00	0,00	0,00	0,00	0,00	0,00	0,00	0,00	0,00	0,00	0,00	0,00	0,00
1122	1	0,00	0,00	0,00	0,00	0,00	0,00	0,00	0,00	0,00	0,00	0,00	0,00	0,00	0,00
1123	1	0,00	0,00	0,00	0,00	0,00	0,00	0,00	0,00	0,00	0,00	0,00	0,00	0,00	0,00
1124	1	0,00	0,00	0,00	0,00	0,00	0,00	0,00	0,00	0,00	0,00	0,00	0,00	0,00	0,00
1125	1	0,00	0,00	0,00	0,00	0,00	0,00	0,00	0,00	0,00	0,00	0,00	0,00	0,00	0,00
1126	1	0,00	0,00	0,00	0,00	0,00	0,00	0,00	0,00	0,00	0,00	0,00	0,00	0,00	0,00
1127	1	0,00	0,00	0,00	0,00	0,00	0,00	0,00	0,00	0,00	0,00	0,00	0,00	0,00	0,00
1128	1	0,00	0,00	0,00	0,00	0,00	0,00	0,00	0,00	0,00	0,00	0,00	0,00	0,00	0,00
1129	1	0,00	0,00	0,00	0,00	0,00	0,00	0,00	0,00	0,00	0,00	0,00	0,00	0,00	0,00
1130	1	0,00	0,00	0,00	0,00	0,00	0,00	0,00	0,00	0,00	0,00	0,00	0,00	0,00	0,00
1131	1	0,00	0,00	0,00	0,00	0,00	0,00	0,00	0,00	0,00	0,00	0,00	0,00	0,00	0,00
1132	1	0,08	0,12	0,15	0,20	0,28	0,36	0,47	0,57	0,65	0,67	0,83	0,95	1,24	1,38
1133	1	0,78	1,30	1,66	2,18	2,98	3,87	5,24	6,39	7,32	7,62	9,36	10,80	14,32	15,95
1134	1	0,86	1,41	1,80	2,35	3,22	4,17	5,65	6,89	7,89	8,21	10,09	11,63	15,41	17,16
1135	1	0,86	1,41	1,80	2,35	3,22	4,17	5,65	6,89	7,89	8,21	10,09	11,63	15,41	17,16
1136	1	0,86	1,41	1,80	2,35	3,22	4,17	5,65	6,89	7,89	8,21	10,09	11,63	15,41	17,16
1137	1	0,86	1,41	1,80	2,35	3,22	4,17	5,65	6,89	7,89	8,21	10,09	11,63	15,41	17,16
1138	1	0,86	1,41	1,80	2,35	3,22	4,17	5,65	6,89	7,89	8,21	10,09	11,63	15,41	17,16
1139	1	0,86	1,41	1,80	2,35	3,22	4,17	5,65	6,89	7,89	8,21	10,09	11,63	15,41	17,16
1140	1	0,86	1,41	1,80	2,35	3,22	4,17	5,65	6,89	7,89	8,21	10,09	11,63	15,41	17,16
1141	1	0,86	1,41	1,80	2,35	3,22	4,17	5,65	6,89	7,89	8,21	10,09	11,63	15,41	17,16
1142	1	0,86	1,41	1,80	2,35	3,22	4,17	5,65	6,89	7,89	8,21	10,09	11,63	15,41	17,16
1143	1	0,86	1,41	1,80	2,35	3,22	4,17	5,65	6,89	7,89	8,21	10,09	11,63	15,41	17,16
1144	1	0,86	1,41	1,80	2,35	3,22	4,17	5,65	6,89	7,89	8,21	10,09	11,63	15,41	17,16
1145	1	0,10	0,15	0,19	0,25	0,34	0,45	0,59	0,72	0,82	0,85	1,04	1,19	1,57	1,74
1146	1	0,82	1,38	1,75	2,29	3,14	4,08	5,52	6,71	7,72	8,01	9,86	11,38	15,11	16,85
1147	1	0,92	1,52	1,92	2,52	3,45	4,48	6,05	7,35	8,46	8,78	10,79	12,46	16,53	18,42
1148	1	0,92	1,52	1,92	2,52	3,45	4,48	6,05	7,35	8,46	8,78	10,79	12,46	16,53	18,42
1149	1	0,92	1,52	1,92	2,52	3,45	4,48	6,05	7,35	8,46	8,78	10,79	12,46	16,53	18,42
1150	1	0,92	1,52	1,92	2,52	3,45	4,48	6,05	7,35	8,46	8,78	10,79	12,46	16,53	18,42
1151	1	0,92	1,52	1,92	2,52	3,45	4,48	6,05	7,35	8,46	8,78	10,79	12,46	16,53	18,42
1152	2	1,69	2,61	3,30	4,34	5,91	7,67	10,37	12,65	14,47	15,08	18,57	21,37	28,46	31,72
1153	2	1,69	2,61	3,30	4,34	5,91	7,67	10,37	12,65	14,47	15,08	18,57	21,37	28,46	31,72
1154	2	1,69	2,60	3,30	4,33	5,91	7,66	10,37	12,64	14,46	15,08	18,56	21,37	28,45	31,71
1155	2	1,69	2,60	3,30	4,33	5,91	7,66	10,37	12,64	14,46	15,08	18,56	21,37	28,45	31,71
1156	2	1,69	2,60	3,30	4,33	5,91	7,66	10,37	12,64	14,46	15,08	18,56	21,37	28,45	31,71
1157	2	1,69	2,60	3,30	4,33	5,91	7,66	10,37	12,64	14,46	15,08	18,56	21,37	28,45	31,71
1158	1	0,65	1,13	1,46	1,95	2,69	3,54	4,83	5,92	6,83	7,11	8,81	10,20	13,69	15,27
1159	1	0,65	1,13	1,46	1,95	2,69	3,54	4,83	5,92	6,83	7,11	8,81	10,20	13,69	15,27
1160	1	0,65	1,13	1,46	1,95	2,69	3,54	4,83	5,92	6,83	7,11	8,81	10,20	13,69	15,27
1161	1	0,65	1,13	1,46	1,95	2,69	3,54	4,83	5,92	6,83	7,11	8,81	10,20	13,69	15,27
1162	1	0,65	1,13	1,46	1,95	2,69	3,54	4,83	5,92	6,83	7,11	8,81	10,20	13,69	15,27
1163	1	0,65	1,13	1,46	1,95	2,69	3,54	4,83	5,92	6,83	7,11	8,81	10,20	13,69	15,27
1164	2	2,24	3,52	4,49	5,92	8,10	10,56	14,32	17,50	20,05	20,91	25,79	29,73	39,69	44,30
1165	2	2,24	3,52	4,49	5,92	8,10	10,56	14,32	17,50	20,05	20,91	25,79	29,73	39,69	44,30
1166	2	2,24	3,52	4,49	5,92	8,10	10,56	14,32	17,50	20,05	20,91	25,79	29,73	39,69	44,30
1167	2	2,24	3,52	4,49	5,92	8,10	10,56	14,32	17,50	20,05	20,91	25,79	29,73	39,69	44,30
1168	2	2,24	3,52	4,49	5,92	8,10	10,56	14,32	17,50	20,05	20,91	25,79	29,73	39,69	44,30
1169	2	2,24	3,52	4,49	5,92	8,10	10,56	14,32	17,50	20,05	20,91	25,79	29,73	39,69	44,30
1170	1	0,39	0,68	0,88	1,15	1,58	2,06	2,80	3,41	3,93	4,07	5,02	5,80	7,71	8,60
1171	1	0,39	0,68	0,88	1,15	1,58	2,06	2,80	3,41	3,93	4,07	5,02	5,80	7,71	8,60
1172	1	0,39	0,68	0,88	1,15	1,58	2,06	2,80	3,41	3,93	4,07	5,02	5,80	7,71	8,60
1173	1	0,39	0,68	0,88	1,15	1,58	2,06	2,80	3,41	3,93	4,07	5,02	5,80	7,71	8,60
1174	1	0,39	0,68	0,88	1,15	1,58	2,06	2,80	3,41	3,93	4,07	5,02	5,80	7,71	8,60
1175	1	0,39	0,68	0,88	1,15	1,58	2,06	2,80	3,41	3,93	4,07	5,02	5,80	7,71	8,60
1176	2	2,61	4,12	5,26	6,92	9,50	12,37	16,78	20,50	23,51	24,50	30,23	34,85	46,53	51,94
1177	2	2,61	4,12	5,26	6,92	9,50	12,37	16,78	20,50	23,51	24,50	30,23	34,85	46,53	51,94

WALD + CORBE
BERATENDE INGENIEURE

Anlage A.4.2: HQ_T-Tabelle, FGM-Variante U0

FGM		Variante U0													
Kn. Nr.	Abm.	HQ_1	HQ_2	HQ_3	HQ_5	HQ_{10}	HQ_{20}	HQ_{50}	HQ_{100}	HQ_{100k}	HQ_{200}	HQ_{500}	$HQ_{1.000}$	$HQ_{5.000}$	$HQ_{10.000}$
[-]		[m³/s]	[m³/s]	[m³/s]	[m³/s]	[m³/s]	[m³/s]	[m³/s]	[m³/s]	[m³/s]	[m³/s]	[m³/s]	[m³/s]	[m³/s]	[m³/s]
1178	2	2,61	4,12	5,25	6,92	9,48	12,35	16,76	20,47	23,49	24,48	30,19	34,80	46,50	51,88
1179	1	0,20	0,34	0,44	0,58	0,83	1,07	1,49	1,85	2,16	2,25	2,83	3,32	4,53	5,09
1180	1	0,20	0,34	0,44	0,58	0,83	1,07	1,49	1,85	2,16	2,25	2,83	3,32	4,53	5,09
1181	1	0,20	0,34	0,44	0,58	0,83	1,07	1,49	1,85	2,16	2,25	2,83	3,32	4,53	5,09
1182	1	0,20	0,34	0,44	0,58	0,83	1,07	1,49	1,85	2,16	2,25	2,83	3,32	4,53	5,09
1183	2	2,75	4,31	5,50	7,24	9,92	12,95	17,58	21,50	24,67	25,71	31,74	36,60	48,93	54,62
1184	2	2,75	4,31	5,50	7,24	9,92	12,95	17,58	21,50	24,67	25,71	31,74	36,60	48,93	54,62
1185	2	2,75	4,31	5,50	7,24	9,92	12,95	17,58	21,50	24,67	25,71	31,74	36,60	48,93	54,62
1186	2	2,75	4,31	5,50	7,24	9,92	12,95	17,58	21,50	24,67	25,71	31,74	36,60	48,93	54,62
1187	2	2,75	4,31	5,50	7,24	9,92	12,95	17,58	21,50	24,67	25,71	31,74	36,60	48,93	54,62
1188	2	2,75	4,31	5,50	7,24	9,92	12,95	17,58	21,50	24,67	25,71	31,74	36,60	48,93	54,62
1189	1	0,09	0,15	0,19	0,25	0,36	0,48	0,67	0,84	0,98	1,02	1,28	1,50	2,07	2,33
1190	1	0,09	0,15	0,19	0,25	0,36	0,48	0,67	0,84	0,98	1,02	1,28	1,50	2,07	2,33
1191	1	0,09	0,15	0,19	0,25	0,36	0,48	0,67	0,84	0,98	1,02	1,28	1,50	2,07	2,33
1192	1	0,09	0,15	0,19	0,25	0,36	0,48	0,67	0,84	0,98	1,02	1,28	1,50	2,07	2,33
1193	1	0,09	0,15	0,19	0,25	0,36	0,48	0,67	0,84	0,98	1,02	1,28	1,50	2,07	2,33
1194	2	2,81	4,39	5,61	7,39	10,12	13,21	17,95	21,93	25,16	26,23	32,38	37,35	49,91	55,72
1195	2	2,81	4,39	5,61	7,39	10,12	13,21	17,95	21,93	25,16	26,23	32,38	37,35	49,91	55,72
1196	2	2,81	4,39	5,61	7,39	10,12	13,21	17,95	21,93	25,16	26,23	32,38	37,35	49,91	55,72
1197	2	2,81	4,39	5,61	7,39	10,12	13,21	17,95	21,93	25,16	26,23	32,39	37,35	49,91	55,72
1198	2	2,81	4,39	5,61	7,39	10,12	13,21	17,95	21,93	25,16	26,23	32,39	37,35	49,91	55,72
1199	2	2,81	4,39	5,61	7,39	10,13	13,21	17,95	21,93	25,16	26,23	32,39	37,35	49,91	55,72
1200	2	2,81	4,39	5,61	7,39	10,13	13,21	17,95	21,93	25,17	26,23	32,39	37,35	49,91	55,72
1201	2	2,82	4,40	5,61	7,39	10,13	13,22	17,95	21,93	25,17	26,23	32,39	37,35	49,91	55,73
1202	2	2,82	4,40	5,61	7,39	10,13	13,22	17,95	21,93	25,17	26,23	32,39	37,35	49,91	55,73
1203	2	2,82	4,40	5,61	7,39	10,13	13,22	17,95	21,93	25,17	26,23	32,39	37,35	49,91	55,73
1204	2	2,82	4,40	5,61	7,39	10,13	13,22	17,95	21,93	25,17	26,23	32,39	37,35	49,91	55,73
1205	2	2,82	4,40	5,61	7,39	10,13	13,22	17,95	21,93	25,17	26,23	32,39	37,35	49,91	55,73
1206	2	2,82	4,40	5,61	7,39	10,13	13,22	17,95	21,93	25,17	26,23	32,39	37,35	49,91	55,73
1207	2	2,82	4,40	5,61	7,39	10,13	13,22	17,95	21,93	25,17	26,23	32,39	37,35	49,91	55,73
1208	2	2,82	4,40	5,61	7,39	10,13	13,22	17,95	21,93	25,17	26,23	32,39	37,35	49,91	55,73
1209	4	11,23	16,60	20,31	25,45	33,38	41,74	54,87	63,93	73,95	74,55	89,24	101,44	132,40	146,70
1210	4	11,23	16,60	20,31	25,45	33,38	41,74	54,87	63,93	73,95	74,55	89,24	101,44	132,40	146,70
1211	4	11,23	16,60	20,31	25,45	33,38	41,74	54,87	63,93	73,95	74,55	89,24	101,44	132,40	146,70
1212	1	0,00	0,00	0,00	0,00	0,00	0,00	0,00	0,00	0,00	0,00	0,00	0,00	0,00	0,00
1213	1	0,00	0,00	0,00	0,00	0,00	0,00	0,00	0,00	0,00	0,00	0,00	0,00	0,00	0,00
1214	4	11,24	16,60	20,31	25,45	33,38	41,74	54,87	63,94	73,95	74,55	89,25	101,44	132,40	146,70
1215	1	0,00	0,00	0,00	0,00	0,00	0,00	0,00	0,00	0,00	0,00	0,00	0,00	0,00	0,00
1216	1	0,00	0,00	0,00	0,00	0,00	0,00	0,00	0,00	0,00	0,00	0,00	0,00	0,00	0,00
1217	4	11,24	16,60	20,31	25,45	33,38	41,74	54,87	63,93	73,95	74,55	89,25	101,43	132,39	146,69
1218	4	11,24	16,60	20,31	25,45	33,38	41,74	54,87	63,93	73,95	74,55	89,25	101,43	132,39	146,69
1219	4	11,24	16,60	20,31	25,45	33,38	41,74	54,87	63,93	73,95	74,55	89,25	101,43	132,39	146,69
1220	1	0,04	0,07	0,09	0,11	0,15	0,19	0,24	0,28	0,32	0,33	0,39	0,44	0,56	0,61
1221	1	0,12	0,17	0,22	0,28	0,39	0,50	0,67	0,81	0,93	0,96	1,17	1,34	1,76	1,96
1222	1	0,53	0,87	1,12	1,47	1,99	2,59	3,52	4,27	4,90	5,10	6,27	7,22	9,58	10,67
1223	1	0,00	0,00	0,00	0,00	0,00	0,00	0,00	0,00	0,00	0,00	0,00	0,00	0,00	0,00
1224	1	0,68	1,09	1,39	1,82	2,51	3,25	4,37	5,29	6,10	6,30	7,73	8,88	11,73	13,06
1225	1	0,68	1,09	1,39	1,82	2,51	3,25	4,37	5,29	6,10	6,30	7,73	8,88	11,73	13,06
1226	1	0,68	1,09	1,39	1,82	2,51	3,25	4,37	5,29	6,10	6,30	7,73	8,88	11,73	13,06
1227	1	0,68	1,09	1,39	1,82	2,51	3,25	4,37	5,29	6,10	6,30	7,73	8,88	11,73	13,06
1228	1	0,68	1,09	1,39	1,82	2,51	3,25	4,37	5,29	6,10	6,30	7,73	8,88	11,73	13,06
1229	1	0,68	1,09	1,39	1,82	2,51	3,25	4,37	5,29	6,10	6,30	7,73	8,88	11,73	13,06
1230	1	0,68	1,09	1,39	1,82	2,51	3,25	4,37	5,29	6,10	6,30	7,73	8,88	11,73	13,06
1231	1	0,68	1,09	1,39	1,82	2,51	3,25	4,37	5,29	6,10	6,30	7,73	8,88	11,73	13,06
1232	1	0,68	1,09	1,39	1,82	2,51	3,25	4,37	5,29	6,10	6,30	7,73	8,88	11,73	13,06
1233	1	0,68	1,09	1,39	1,82	2,51	3,25	4,37	5,29	6,10	6,30	7,73	8,88	11,73	13,06
1234	4	11,80	17,44	21,34	26,73	35,07	43,86	57,64	67,22	77,78	78,40	93,90	106,71	139,30	154,32
1235	4	11,80	17,44	21,34	26,73	35,07	43,86	57,64	67,22	77,78	78,40	93,90	106,71	139,30	154,32
1236	4	11,80	17,44	21,34	26,74	35,07	43,86	57,64	67,22	77,78	78,40	93,90	106,71	139,30	154,32
1237	4	11,80	17,44	21,34	26,74	35,07	43,86	57,64	67,22	77,78	78,41	93,90	106,71	139,30	154,32
1238	4	11,80	17,44	21,34	26,74	35,07	43,86	57,64	67,22	77,78	78,41	93,90	106,71	139,30	154,32
1239	4	11,79	17,35	21,22	26,58	34,87	43,05	56,36	66,27	75,70	76,29	91,21	103,54	134,93	149,43

WALD + CORBE
BERATENDE INGENIEURE

Anlage A.4.2: HQ_T-Tabelle, FGM-Variante U0

FGM		Variante U0													
Kn. Nr.	Abm.	HQ_1	HQ_2	HQ_3	HQ_5	HQ_{10}	HQ_{20}	HQ_{50}	HQ_{100}	HQ_{100k}	HQ_{200}	HQ_{500}	$HQ_{1.000}$	$HQ_{5.000}$	$HQ_{10.000}$
[-]		[m³/s]	[m³/s]	[m³/s]	[m³/s]	[m³/s]	[m³/s]	[m³/s]	[m³/s]	[m³/s]	[m³/s]	[m³/s]	[m³/s]	[m³/s]	[m³/s]
1240	1	0,40	0,69	0,89	1,18	1,62	2,12	2,90	3,54	4,08	4,23	5,22	6,05	8,07	9,00
1241	1	0,00	0,00	0,00	0,00	0,00	0,00	0,00	0,00	0,00	0,00	0,00	0,00	0,00	0,00
1242	1	0,40	0,69	0,89	1,18	1,62	2,12	2,90	3,54	4,08	4,23	5,22	6,05	8,07	9,00
1243	1	0,40	0,69	0,89	1,18	1,62	2,12	2,90	3,54	4,08	4,23	5,22	6,05	8,07	9,00
1244	1	0,40	0,69	0,89	1,18	1,62	2,12	2,90	3,54	4,08	4,23	5,22	6,05	8,07	9,00
1245	1	0,40	0,69	0,89	1,18	1,62	2,12	2,90	3,54	4,08	4,23	5,22	6,05	8,07	9,00
1246	1	0,40	0,69	0,89	1,18	1,62	2,12	2,90	3,54	4,08	4,23	5,22	6,05	8,07	9,00
1247	1	0,40	0,69	0,89	1,18	1,62	2,12	2,90	3,54	4,08	4,23	5,22	6,05	8,07	9,00
1248	1	0,40	0,69	0,89	1,18	1,62	2,12	2,90	3,54	4,08	4,23	5,22	6,05	8,07	9,00
1249	1	0,40	0,69	0,89	1,18	1,62	2,12	2,90	3,54	4,08	4,23	5,22	6,05	8,07	9,00
1250	1	0,40	0,69	0,89	1,18	1,62	2,12	2,90	3,54	4,08	4,23	5,22	6,05	8,07	9,00
1251	1	0,40	0,69	0,89	1,18	1,62	2,12	2,90	3,54	4,08	4,23	5,22	6,05	8,07	9,00
1252	4	12,09	17,77	21,74	27,22	35,72	44,01	57,59	67,76	77,27	77,89	93,07	105,62	137,61	152,40
1253	4	12,09	17,77	21,74	27,22	35,72	44,01	57,59	67,76	77,27	77,89	93,07	105,62	137,61	152,40
1254	4	12,09	17,77	21,74	27,22	35,72	44,01	57,59	67,76	77,27	77,89	93,07	105,62	137,61	152,40
1255	4	12,09	17,77	21,74	27,22	35,72	44,01	57,59	67,76	77,27	77,89	93,07	105,62	137,61	152,40
1256	4	12,09	17,77	21,74	27,22	35,72	44,01	57,59	67,76	77,27	77,89	93,07	105,62	137,61	152,40
1257	4	12,09	17,77	21,74	27,22	35,72	44,01	57,59	67,76	77,27	77,89	93,07	105,62	137,61	152,40
1258	1	0,12	0,19	0,24	0,31	0,42	0,52	0,67	0,79	0,90	0,92	1,10	1,24	1,59	1,74
1259	1	0,22	0,38	0,49	0,65	0,89	1,17	1,59	1,96	2,25	2,34	2,90	3,34	4,48	4,98
1260	1	0,32	0,55	0,70	0,92	1,25	1,62	2,18	2,65	3,04	3,16	3,88	4,46	5,91	6,56
1261	1	0,32	0,55	0,70	0,92	1,25	1,62	2,18	2,65	3,04	3,16	3,88	4,46	5,91	6,56
1262	1	0,32	0,55	0,70	0,92	1,25	1,62	2,18	2,65	3,04	3,16	3,88	4,46	5,91	6,56
1263	1	0,32	0,55	0,70	0,92	1,25	1,62	2,18	2,65	3,04	3,16	3,88	4,46	5,91	6,56
1264	1	0,32	0,55	0,70	0,92	1,25	1,62	2,18	2,65	3,04	3,16	3,88	4,46	5,91	6,56
1265	4	12,32	18,10	22,14	27,74	36,38	44,77	58,57	68,96	78,54	79,16	94,56	107,27	139,72	154,72
1266	4	12,32	18,10	22,14	27,74	36,38	44,77	58,57	68,96	78,54	79,16	94,56	107,27	139,72	154,72
1267	4	12,32	18,10	22,14	27,74	36,38	44,77	58,57	68,96	78,54	79,16	94,56	107,27	139,72	154,72
1268	4	12,32	18,10	22,14	27,74	36,38	44,77	58,57	68,96	78,54	79,16	94,56	107,27	139,72	154,72
1269	4	12,32	18,10	22,14	27,74	36,38	44,77	58,57	68,96	78,54	79,16	94,56	107,27	139,72	154,72
1270	4	12,32	18,10	22,14	27,74	36,38	44,77	58,57	68,96	78,54	79,16	94,56	107,27	139,72	154,72
1271	1	0,06	0,10	0,13	0,16	0,22	0,27	0,35	0,41	0,46	0,47	0,57	0,64	0,81	0,89
1272	1	0,65	1,10	1,40	1,85	2,53	3,30	4,47	5,45	6,26	6,51	8,02	9,25	12,28	13,71
1273	1	0,70	1,18	1,51	1,99	2,71	3,52	4,76	5,79	6,64	6,91	8,51	9,79	12,99	14,48
1274	1	0,70	1,18	1,51	1,99	2,71	3,52	4,76	5,79	6,64	6,91	8,51	9,79	12,99	14,48
1275	1	0,70	1,18	1,51	1,99	2,71	3,52	4,76	5,79	6,64	6,91	8,51	9,79	12,99	14,48
1276	1	0,70	1,18	1,51	1,99	2,71	3,52	4,76	5,79	6,64	6,91	8,51	9,79	12,99	14,48
1277	1	0,70	1,18	1,51	1,99	2,71	3,52	4,76	5,79	6,64	6,91	8,51	9,79	12,99	14,48
1278	1	0,70	1,18	1,51	1,99	2,71	3,52	4,76	5,79	6,64	6,91	8,51	9,79	12,99	14,48
1279	4	12,90	18,92	23,14	28,99	38,02	46,74	61,09	72,11	81,94	82,58	98,61	111,83	145,59	161,21
1280	4	12,90	18,92	23,14	28,99	38,02	46,74	61,09	72,11	81,94	82,58	98,61	111,83	145,59	161,21
1281	4	12,90	18,92	23,14	28,99	38,02	46,73	61,09	72,11	81,93	82,57	98,61	111,83	145,57	161,19
1282	4	12,90	18,92	23,14	28,99	38,02	46,73	61,09	72,11	81,93	82,57	98,61	111,83	145,57	161,19
1283	4	12,90	18,92	23,14	28,99	38,02	46,73	61,09	72,11	81,93	82,57	98,61	111,83	145,57	161,19
1284	4	12,90	18,92	23,14	28,99	38,02	46,73	61,09	72,11	81,93	82,57	98,61	111,83	145,57	161,19
1285	1	0,01	0,01	0,01	0,02	0,02	0,03	0,04	0,04	0,05	0,05	0,06	0,07	0,09	0,10
1286	1	0,15	0,25	0,33	0,44	0,61	0,81	1,13	1,39	1,62	1,68	2,10	2,45	3,32	3,72
1287	1	0,15	0,26	0,34	0,45	0,63	0,84	1,16	1,43	1,66	1,73	2,16	2,52	3,41	3,82
1288	1	0,15	0,26	0,34	0,45	0,63	0,84	1,16	1,43	1,66	1,73	2,16	2,52	3,41	3,82
1289	1	0,15	0,26	0,34	0,45	0,63	0,84	1,16	1,43	1,66	1,73	2,16	2,52	3,41	3,82
1290	1	0,15	0,26	0,34	0,45	0,63	0,84	1,16	1,43	1,66	1,73	2,16	2,52	3,41	3,82
1291	1	0,15	0,26	0,34	0,45	0,63	0,84	1,16	1,43	1,66	1,73	2,16	2,52	3,41	3,82
1292	4	12,99	19,03	23,28	29,16	38,24	46,98	61,39	72,52	82,32	82,96	99,06	112,32	146,21	161,90
1293	4	12,99	19,03	23,28	29,16	38,24	46,98	61,39	72,52	82,32	82,96	99,06	112,32	146,21	161,90
1294	4	12,99	19,03	23,28	29,16	38,24	46,98	61,39	72,52	82,32	82,96	99,06	112,32	146,21	161,90
1295	4	12,98	18,96	23,19	29,05	38,10	46,79	61,11	72,08	81,90	82,54	98,51	111,69	145,34	160,91
1296	4	12,98	18,96	23,19	29,05	38,10	46,79	61,11	72,08	81,90	82,54	98,51	111,69	145,34	160,91
1297	4	12,98	18,96	23,19	29,05	38,10	46,79	61,11	72,08	81,90	82,54	98,51	111,69	145,34	160,91
1298	1	0,43	0,68	0,86	1,12	1,48	1,87	2,41	2,84	3,21	3,30	3,94	4,44	5,66	6,21
1299	1	0,20	0,35	0,45	0,59	0,81	1,06	1,44	1,76	2,02	2,11	2,60	2,99	3,99	4,46
1300	1	0,62	1,00	1,27	1,66	2,22	2,84	3,72	4,45	5,06	5,22	6,32	7,18	9,32	10,30
1301	1	0,62	1,00	1,27	1,66	2,22	2,84	3,72	4,45	5,06	5,22	6,32	7,18	9,32	10,30

WALD + CORBE
BERATENDE INGENIEURE

Anlage A.4.2: HQ_T-Tabelle, FGM-Variante U0

FGM		Variante U0													
Kn. Nr.	Abm.	HQ_1	HQ_2	HQ_3	HQ_5	HQ_{10}	HQ_{20}	HQ_{50}	HQ_{100}	HQ_{100k}	HQ_{200}	HQ_{500}	$HQ_{1.000}$	$HQ_{5.000}$	$HQ_{10.000}$
[-]		[m³/s]	[m³/s]	[m³/s]	[m³/s]	[m³/s]	[m³/s]	[m³/s]	[m³/s]	[m³/s]	[m³/s]	[m³/s]	[m³/s]	[m³/s]	[m³/s]
1302	1	0,62	1,00	1,27	1,66	2,22	2,84	3,72	4,45	5,06	5,22	6,32	7,18	9,32	10,30
1303	1	0,62	1,00	1,27	1,66	2,22	2,84	3,72	4,45	5,06	5,22	6,32	7,18	9,32	10,30
1304	1	0,62	1,00	1,27	1,66	2,22	2,84	3,72	4,45	5,06	5,22	6,32	7,18	9,32	10,30
1305	4	13,39	19,55	23,90	29,94	39,24	48,14	62,81	74,15	84,12	84,77	101,11	114,57	149,00	164,95
1306	4	13,39	19,55	23,90	29,94	39,24	48,14	62,81	74,15	84,12	84,77	101,11	114,57	149,00	164,95
1307	4	13,39	19,55	23,90	29,94	39,24	48,14	62,81	74,15	84,12	84,77	101,11	114,57	149,00	164,95
1308	4	13,39	19,55	23,90	29,94	39,24	48,14	62,81	74,15	84,12	84,77	101,11	114,57	149,00	164,95
1309	4	13,39	19,55	23,90	29,94	39,24	48,14	62,81	74,15	84,12	84,77	101,11	114,57	149,00	164,95
1310	4	13,39	19,55	23,90	29,94	39,24	48,14	62,81	74,15	84,12	84,77	101,11	114,57	149,00	164,95
1311	1	0,02	0,03	0,04	0,05	0,08	0,10	0,13	0,16	0,18	0,19	0,23	0,26	0,34	0,38
1312	1	0,53	0,91	1,17	1,54	2,11	2,74	3,72	4,54	5,21	5,43	6,71	7,73	10,27	11,47
1313	1	0,55	0,94	1,21	1,59	2,17	2,83	3,84	4,69	5,38	5,60	6,92	7,97	10,59	11,82
1314	1	0,55	0,94	1,21	1,59	2,17	2,83	3,84	4,69	5,38	5,60	6,92	7,97	10,59	11,82
1315	1	0,55	0,94	1,21	1,59	2,17	2,83	3,84	4,69	5,38	5,60	6,92	7,97	10,59	11,82
1316	1	0,55	0,94	1,21	1,59	2,17	2,83	3,84	4,69	5,38	5,60	6,92	7,97	10,59	11,82
1317	1	0,55	0,94	1,21	1,59	2,17	2,83	3,84	4,69	5,38	5,60	6,92	7,97	10,59	11,82
1318	1	0,55	0,94	1,21	1,59	2,17	2,83	3,84	4,69	5,38	5,60	6,92	7,97	10,59	11,82
1319	1	0,55	0,94	1,21	1,59	2,17	2,83	3,84	4,69	5,38	5,60	6,92	7,97	10,59	11,82
1320	1	0,55	0,94	1,21	1,59	2,17	2,83	3,84	4,69	5,38	5,60	6,92	7,97	10,59	11,82
1321	1	0,55	0,94	1,21	1,59	2,17	2,83	3,84	4,69	5,38	5,60	6,92	7,97	10,59	11,82
1322	1	0,55	0,94	1,21	1,59	2,17	2,83	3,84	4,69	5,38	5,60	6,92	7,97	10,59	11,82
1323	1	0,55	0,94	1,21	1,59	2,17	2,83	3,84	4,69	5,38	5,60	6,92	7,97	10,59	11,82
1324	1	0,07	0,12	0,15	0,20	0,27	0,35	0,47	0,57	0,66	0,68	0,84	0,97	1,29	1,44
1325	1	0,27	0,46	0,60	0,79	1,10	1,45	1,98	2,43	2,80	2,91	3,62	4,18	5,61	6,28
1326	1	0,33	0,58	0,74	0,99	1,37	1,79	2,45	3,00	3,46	3,59	4,45	5,15	6,90	7,71
1327	1	0,33	0,58	0,74	0,99	1,37	1,79	2,45	3,00	3,46	3,59	4,45	5,15	6,90	7,71
1328	1	0,33	0,58	0,74	0,99	1,37	1,79	2,45	3,00	3,46	3,59	4,45	5,15	6,90	7,71
1329	1	0,33	0,58	0,74	0,99	1,37	1,79	2,45	3,00	3,46	3,59	4,45	5,15	6,90	7,71
1330	1	0,33	0,58	0,74	0,99	1,37	1,79	2,45	3,00	3,46	3,59	4,45	5,15	6,90	7,71
1331	1	0,88	1,52	1,95	2,58	3,53	4,61	6,27	7,66	8,80	9,15	11,33	13,07	17,40	19,44
1332	1	0,88	1,52	1,95	2,58	3,53	4,61	6,27	7,66	8,80	9,15	11,33	13,07	17,40	19,44
1333	1	0,88	1,51	1,94	2,57	3,53	4,61	6,26	7,65	8,80	9,15	11,32	13,05	17,39	19,42
1334	1	0,88	1,51	1,94	2,57	3,53	4,61	6,26	7,65	8,80	9,15	11,32	13,05	17,39	19,42
1335	1	0,88	1,51	1,94	2,57	3,53	4,61	6,26	7,65	8,80	9,15	11,32	13,05	17,39	19,42
1336	1	0,88	1,51	1,94	2,57	3,53	4,61	6,26	7,65	8,80	9,15	11,32	13,05	17,39	19,42
1337	1	0,11	0,18	0,23	0,29	0,39	0,49	0,63	0,74	0,83	0,85	1,02	1,15	1,46	1,60
1338	1	0,37	0,61	0,79	1,03	1,41	1,83	2,48	3,02	3,48	3,60	4,44	5,11	6,79	7,56
1339	1	0,47	0,77	0,99	1,30	1,78	2,29	3,07	3,70	4,26	4,40	5,39	6,17	8,13	9,03
1340	1	0,47	0,77	0,99	1,30	1,78	2,29	3,07	3,70	4,26	4,40	5,39	6,17	8,13	9,03
1341	1	0,47	0,77	0,99	1,30	1,78	2,29	3,07	3,70	4,26	4,40	5,39	6,17	8,13	9,03
1342	1	0,47	0,77	0,99	1,30	1,78	2,29	3,07	3,70	4,26	4,40	5,39	6,17	8,13	9,03
1343	1	0,47	0,77	0,99	1,30	1,78	2,29	3,07	3,70	4,26	4,40	5,39	6,17	8,13	9,03
1344	2	1,25	1,97	2,52	3,32	4,57	5,96	8,12	9,90	11,37	11,84	14,65	16,90	22,54	25,18
1345	2	1,25	1,97	2,52	3,32	4,57	5,96	8,12	9,90	11,37	11,84	14,65	16,90	22,54	25,18
1346	2	1,25	1,97	2,52	3,32	4,57	5,96	8,12	9,90	11,37	11,84	14,65	16,90	22,54	25,18
1347	2	1,25	1,97	2,52	3,32	4,57	5,96	8,12	9,90	11,37	11,84	14,65	16,90	22,54	25,18
1348	2	1,25	1,97	2,52	3,32	4,57	5,96	8,12	9,90	11,37	11,84	14,65	16,90	22,54	25,18
1349	2	1,25	1,97	2,52	3,32	4,57	5,96	8,12	9,90	11,37	11,84	14,65	16,90	22,54	25,18
1350	4	14,44	21,04	25,74	32,23	42,26	51,82	67,47	79,92	90,52	91,22	108,70	123,13	160,01	177,13
1351	4	14,44	21,04	25,74	32,23	42,26	51,82	67,47	79,92	90,52	91,22	108,70	123,13	160,01	177,13
1352	4	14,44	21,04	25,74	32,23	42,26	51,82	67,47	79,91	90,52	91,21	108,70	123,12	160,00	177,13
1353	4	14,43	20,92	25,58	32,03	41,99	51,02	66,10	76,44	88,38	89,07	106,28	120,35	156,21	172,85
1354	4	14,43	20,92	25,58	32,03	41,99	51,02	66,10	76,44	88,38	89,07	106,28	120,35	156,21	172,85
1355	4	14,43	20,92	25,58	32,03	41,99	51,02	66,10	76,44	88,38	89,07	106,28	120,35	156,21	172,85
1356	1	0,25	0,39	0,50	0,64	0,86	1,07	1,36	1,61	1,82	1,86	2,21	2,50	3,16	3,48
1357	1	0,11	0,18	0,23	0,30	0,40	0,53	0,71	0,86	0,98	1,02	1,25	1,44	1,91	2,12
1358	1	0,35	0,56	0,71	0,92	1,25	1,57	2,04	2,43	2,76	2,83	3,40	3,86	4,98	5,49
1359	1	0,35	0,56	0,71	0,92	1,25	1,57	2,04	2,43	2,76	2,83	3,40	3,86	4,98	5,49
1360	1	0,35	0,56	0,71	0,92	1,25	1,57	2,04	2,43	2,76	2,83	3,40	3,86	4,98	5,49
1361	1	0,35	0,56	0,71	0,92	1,25	1,57	2,04	2,43	2,76	2,83	3,40	3,86	4,98	5,49
1362	1	0,35	0,56	0,71	0,92	1,25	1,57	2,04	2,43	2,76	2,83	3,40	3,86	4,98	5,49
1363	4	14,67	21,27	26,01	32,56	42,67	51,81	67,08	77,52	89,66	90,36	107,81	122,06	158,40	175,27

WALD + CORBE
BERATENDE INGENIEURE

Anlage A.4.2: HQ_T-Tabelle, FGM-Variante U0

FGM		Variante U0													
Kn. Nr.	Abm.	HQ_1	HQ_2	HQ_3	HQ_5	HQ_{10}	HQ_{20}	HQ_{50}	HQ_{100}	HQ_{100k}	HQ_{200}	HQ_{500}	$HQ_{1.000}$	$HQ_{5.000}$	$HQ_{10.000}$
[-]		[m³/s]	[m³/s]	[m³/s]	[m³/s]	[m³/s]	[m³/s]	[m³/s]	[m³/s]	[m³/s]	[m³/s]	[m³/s]	[m³/s]	[m³/s]	[m³/s]
1364	4	14,67	21,27	26,01	32,56	42,67	51,81	67,08	77,52	89,66	90,36	107,81	122,06	158,40	175,27
1365	4	14,67	21,27	26,01	32,56	42,67	51,81	67,08	77,52	89,66	90,36	107,81	122,06	158,40	175,27
1366	4	14,67	21,27	26,01	32,56	42,67	51,81	67,08	77,52	89,66	90,36	107,81	122,06	158,40	175,27
1367	4	14,67	21,27	26,01	32,56	42,67	51,81	67,08	77,52	89,66	90,36	107,81	122,06	158,40	175,27
1368	4	14,67	21,27	26,01	32,56	42,67	51,81	67,08	77,52	89,66	90,36	107,81	122,06	158,40	175,27
1369	1	0,06	0,10	0,13	0,17	0,23	0,28	0,36	0,42	0,48	0,49	0,58	0,65	0,83	0,91
1370	1	0,02	0,03	0,03	0,04	0,06	0,08	0,10	0,12	0,14	0,14	0,18	0,20	0,26	0,29
1371	1	0,78	1,24	1,59	2,10	2,89	3,76	5,06	6,13	7,05	7,30	8,95	10,32	13,64	15,20
1372	1	0,86	1,36	1,75	2,30	3,17	4,11	5,50	6,66	7,65	7,92	9,69	11,15	14,70	16,37
1373	1	0,86	1,36	1,75	2,30	3,17	4,11	5,50	6,66	7,65	7,92	9,69	11,15	14,70	16,37
1374	1	0,86	1,36	1,75	2,30	3,17	4,11	5,50	6,66	7,65	7,92	9,69	11,15	14,70	16,37
1375	1	0,86	1,36	1,75	2,30	3,17	4,11	5,50	6,66	7,65	7,92	9,69	11,15	14,70	16,37
1376	1	0,86	1,36	1,75	2,30	3,17	4,11	5,50	6,66	7,65	7,92	9,69	11,15	14,70	16,37
1377	1	0,86	1,36	1,75	2,30	3,17	4,11	5,50	6,66	7,65	7,92	9,69	11,15	14,70	16,37
1378	1	0,86	1,36	1,75	2,30	3,17	4,11	5,50	6,66	7,65	7,92	9,69	11,15	14,70	16,37
1379	1	0,86	1,36	1,75	2,30	3,17	4,11	5,50	6,66	7,65	7,92	9,69	11,15	14,70	16,37
1380	1	0,86	1,36	1,75	2,30	3,17	4,11	5,50	6,66	7,65	7,92	9,69	11,15	14,70	16,37
1381	1	0,86	1,36	1,75	2,30	3,17	4,11	5,50	6,66	7,65	7,92	9,69	11,15	14,70	16,37
1382	1	0,01	0,02	0,03	0,03	0,04	0,05	0,07	0,08	0,09	0,09	0,11	0,12	0,16	0,17
1383	1	0,69	1,19	1,52	1,99	2,72	3,55	4,80	5,84	6,72	6,96	8,58	9,89	13,12	14,61
1384	1	0,70	1,21	1,54	2,02	2,76	3,59	4,86	5,92	6,80	7,04	8,68	10,00	13,27	14,77
1385	1	0,70	1,21	1,54	2,02	2,76	3,59	4,86	5,92	6,80	7,04	8,68	10,00	13,27	14,77
1386	1	0,70	1,21	1,54	2,02	2,76	3,59	4,86	5,92	6,80	7,04	8,68	10,00	13,27	14,77
1387	1	0,70	1,21	1,54	2,02	2,76	3,59	4,86	5,92	6,80	7,04	8,68	10,00	13,27	14,77
1388	1	0,70	1,21	1,54	2,02	2,76	3,59	4,86	5,92	6,80	7,04	8,68	10,00	13,27	14,77
1389	2	1,42	2,28	2,89	3,78	5,16	6,67	9,01	10,96	12,54	13,05	16,06	18,49	24,58	27,39
1390	2	1,42	2,28	2,89	3,78	5,16	6,67	9,01	10,96	12,54	13,05	16,06	18,49	24,58	27,39
1391	2	1,42	2,28	2,89	3,78	5,16	6,67	9,00	10,96	12,53	13,04	16,06	18,48	24,57	27,39
1392	2	1,42	2,28	2,89	3,78	5,16	6,67	9,00	10,96	12,53	13,04	16,06	18,48	24,57	27,39
1393	2	1,42	2,28	2,89	3,78	5,16	6,67	9,00	10,96	12,53	13,04	16,06	18,48	24,57	27,39
1394	2	1,42	2,28	2,89	3,78	5,16	6,67	9,00	10,96	12,53	13,04	16,06	18,48	24,57	27,39
1395	1	0,08	0,13	0,17	0,21	0,28	0,36	0,47	0,56	0,63	0,66	0,79	0,90	1,16	1,28
1396	1	0,02	0,03	0,04	0,05	0,07	0,10	0,13	0,16	0,19	0,20	0,24	0,28	0,38	0,42
1397	1	0,10	0,16	0,21	0,27	0,36	0,46	0,60	0,72	0,82	0,85	1,03	1,18	1,53	1,70
1398	1	0,10	0,16	0,21	0,27	0,36	0,46	0,60	0,72	0,82	0,85	1,03	1,18	1,53	1,70
1399	1	0,10	0,16	0,21	0,27	0,36	0,46	0,60	0,72	0,82	0,85	1,03	1,18	1,53	1,70
1400	1	0,10	0,16	0,21	0,27	0,36	0,46	0,60	0,72	0,82	0,85	1,03	1,18	1,53	1,70
1401	1	0,10	0,16	0,21	0,27	0,36	0,46	0,60	0,72	0,82	0,85	1,03	1,18	1,53	1,70
1402	2	1,49	2,42	3,06	4,00	5,45	7,04	9,50	11,55	13,21	13,74	16,90	19,45	25,82	28,77
1403	2	1,49	2,42	3,06	4,00	5,45	7,04	9,50	11,55	13,21	13,74	16,90	19,45	25,82	28,77
1404	2	1,49	2,42	3,06	4,00	5,45	7,04	9,50	11,55	13,21	13,74	16,90	19,45	25,82	28,77
1405	2	1,49	2,42	3,06	4,00	5,45	7,04	9,50	11,55	13,21	13,74	16,90	19,45	25,82	28,77
1406	2	1,49	2,42	3,06	4,00	5,45	7,04	9,50	11,55	13,21	13,74	16,90	19,45	25,82	28,77
1407	2	1,49	2,42	3,06	4,00	5,45	7,04	9,50	11,55	13,21	13,74	16,90	19,45	25,82	28,77
1408	4	15,92	22,90	27,99	35,03	45,88	55,56	71,68	82,63	95,78	96,53	115,15	130,29	168,93	186,84
1409	4	15,92	22,90	27,99	35,03	45,88	55,56	71,68	82,63	95,78	96,53	115,15	130,29	168,93	186,84
1410	4	15,92	22,90	27,99	35,03	45,88	55,56	71,68	82,63	95,78	96,53	115,15	130,29	168,93	186,84
1411	4	15,92	22,90	27,99	35,03	45,88	55,56	71,68	82,63	95,78	96,53	115,15	130,29	168,93	186,84
1412	4	15,92	22,90	27,99	35,03	45,88	55,56	71,68	82,63	95,78	96,53	115,15	130,29	168,93	186,84
1413	4	15,92	22,90	27,99	35,03	45,88	55,56	71,68	82,63	95,78	96,53	115,15	130,29	168,93	186,84
1414	1	0,01	0,01	0,01	0,01	0,01	0,02	0,02	0,03	0,03	0,03	0,04	0,04	0,06	0,06
1415	1	0,00	0,00	0,00	0,00	0,00	0,00	0,00	0,00	0,00	0,00	0,00	0,00	0,00	0,00
1416	1	0,01	0,01	0,01	0,01	0,02	0,02	0,02	0,03	0,03	0,03	0,04	0,05	0,06	0,06
1417	1	0,01	0,01	0,01	0,01	0,02	0,02	0,02	0,03	0,03	0,03	0,04	0,05	0,06	0,06
1418	1	0,01	0,01	0,01	0,01	0,02	0,02	0,02	0,03	0,03	0,03	0,04	0,05	0,06	0,06
1419	1	0,01	0,01	0,01	0,01	0,02	0,02	0,02	0,03	0,03	0,03	0,04	0,05	0,06	0,06
1420	1	0,01	0,01	0,01	0,01	0,02	0,02	0,02	0,03	0,03	0,03	0,04	0,05	0,06	0,06
1421	4	15,92	22,91	28,00	35,03	45,89	55,57	71,68	82,64	95,78	96,54	115,15	130,29	168,93	186,84
1422	4	15,92	22,91	28,00	35,03	45,89	55,57	71,68	82,64	95,78	96,54	115,15	130,29	168,93	186,84
1423	4	15,92	22,91	28,00	35,03	45,89	55,57	71,68	82,64	95,78	96,54	115,15	130,29	168,93	186,84
1424	4	15,92	22,91	28,00	35,03	45,89	55,57	71,68	82,64	95,78	96,54	115,15	130,29	168,93	186,84
1425	4	15,92	22,91	28,00	35,03	45,89	55,57	71,68	82,64	95,78	96,54	115,15	130,29	168,93	186,84

WALD + CORBE
BERATENDE INGENIEURE

Anlage A.4.2: HQ_T-Tabelle, FGM-Variante U0

FGM		Variante U0													
Kn. Nr.	Abm.	HQ_1	HQ_2	HQ_3	HQ_5	HQ_{10}	HQ_{20}	HQ_{50}	HQ_{100}	HQ_{100k}	HQ_{200}	HQ_{500}	$HQ_{1.000}$	$HQ_{5.000}$	$HQ_{10.000}$
[-]		[m³/s]	[m³/s]	[m³/s]	[m³/s]	[m³/s]	[m³/s]	[m³/s]	[m³/s]	[m³/s]	[m³/s]	[m³/s]	[m³/s]	[m³/s]	[m³/s]
1426	4	15,92	22,91	28,00	35,03	45,89	55,57	71,68	82,64	95,78	96,54	115,15	130,29	168,93	186,84
1427	1	0,00	0,00	0,00	0,00	0,00	0,00	0,00	0,00	0,00	0,00	0,00	0,00	0,00	0,00
1428	1	0,00	0,00	0,00	0,00	0,00	0,00	0,00	0,00	0,00	0,00	0,00	0,00	0,00	0,00
1429	1	0,00	0,00	0,00	0,00	0,00	0,00	0,00	0,00	0,00	0,00	0,00	0,00	0,00	0,00
1430	1	0,00	0,00	0,00	0,00	0,00	0,00	0,00	0,00	0,00	0,00	0,00	0,00	0,00	0,00
1431	1	0,00	0,00	0,00	0,00	0,00	0,00	0,00	0,00	0,00	0,00	0,00	0,00	0,00	0,00
1432	1	0,00	0,00	0,00	0,00	0,00	0,00	0,00	0,00	0,00	0,00	0,00	0,00	0,00	0,00
1433	1	0,00	0,00	0,00	0,00	0,00	0,00	0,00	0,00	0,00	0,00	0,00	0,00	0,00	0,00
1434	1	0,00	0,00	0,00	0,00	0,00	0,00	0,00	0,00	0,00	0,00	0,00	0,00	0,00	0,00
1435	1	0,00	0,00	0,00	0,00	0,00	0,00	0,00	0,00	0,00	0,00	0,00	0,00	0,00	0,00
1436	1	0,00	0,00	0,00	0,00	0,00	0,00	0,00	0,00	0,00	0,00	0,00	0,00	0,00	0,00
1437	1	0,00	0,00	0,00	0,00	0,00	0,00	0,00	0,00	0,00	0,00	0,00	0,00	0,00	0,00
1438	1	0,00	0,00	0,00	0,00	0,00	0,00	0,00	0,00	0,00	0,00	0,00	0,00	0,00	0,00
1439	1	0,00	0,00	0,00	0,00	0,00	0,00	0,00	0,00	0,00	0,00	0,00	0,00	0,00	0,00
1440	1	0,00	0,00	0,00	0,00	0,00	0,00	0,00	0,00	0,00	0,00	0,00	0,00	0,00	0,00
1441	1	0,00	0,00	0,00	0,00	0,00	0,00	0,00	0,00	0,00	0,00	0,00	0,00	0,00	0,00
1442	1	0,00	0,00	0,00	0,00	0,00	0,00	0,00	0,00	0,00	0,00	0,00	0,00	0,00	0,00
1443	1	0,00	0,00	0,00	0,00	0,00	0,00	0,00	0,00	0,00	0,00	0,00	0,00	0,00	0,00
1444	1	0,00	0,00	0,00	0,00	0,00	0,00	0,00	0,00	0,00	0,00	0,00	0,00	0,00	0,00
1445	1	0,00	0,00	0,00	0,00	0,00	0,00	0,00	0,00	0,00	0,00	0,00	0,00	0,00	0,00
1446	1	0,00	0,00	0,00	0,00	0,00	0,00	0,00	0,00	0,00	0,00	0,00	0,00	0,00	0,00
1447	1	0,15	0,22	0,27	0,36	0,50	0,64	0,85	1,03	1,18	1,22	1,48	1,70	2,24	2,49
1448	1	0,68	1,19	1,51	2,00	2,72	3,54	4,79	5,84	6,71	6,98	8,59	9,90	13,14	14,68
1449	1	0,00	0,00	0,00	0,00	0,00	0,00	0,00	0,00	0,00	0,00	0,00	0,00	0,00	0,00
1450	1	0,80	1,38	1,76	2,31	3,15	4,10	5,53	6,73	7,73	8,04	9,89	11,39	15,10	16,86
1451	1	0,80	1,38	1,76	2,31	3,15	4,10	5,53	6,73	7,73	8,04	9,89	11,39	15,10	16,86
1452	1	0,80	1,38	1,76	2,31	3,15	4,10	5,53	6,73	7,73	8,04	9,89	11,39	15,10	16,86
1453	1	0,80	1,38	1,76	2,31	3,15	4,10	5,53	6,73	7,73	8,04	9,89	11,39	15,10	16,86
1454	1	0,80	1,38	1,76	2,31	3,15	4,10	5,53	6,73	7,73	8,04	9,89	11,39	15,10	16,86
1455	1	0,80	1,38	1,76	2,31	3,15	4,10	5,53	6,73	7,73	8,04	9,89	11,39	15,10	16,86
1456	1	0,80	1,38	1,76	2,31	3,15	4,10	5,53	6,73	7,73	8,04	9,89	11,39	15,10	16,86
1457	1	0,80	1,38	1,76	2,31	3,15	4,10	5,53	6,73	7,73	8,04	9,89	11,39	15,10	16,86
1458	1	0,80	1,38	1,76	2,31	3,15	4,10	5,53	6,73	7,73	8,04	9,89	11,39	15,10	16,86
1459	1	0,80	1,38	1,76	2,31	3,15	4,10	5,53	6,73	7,73	8,04	9,89	11,39	15,10	16,86
1460	1	0,80	1,38	1,76	2,31	3,15	4,10	5,53	6,73	7,73	8,04	9,89	11,39	15,10	16,86
1461	1	0,21	0,34	0,45	0,60	0,84	1,11	1,55	1,91	2,21	2,31	2,89	3,35	4,54	5,09
1462	1	0,00	0,00	0,00	0,00	0,00	0,00	0,00	0,00	0,00	0,00	0,00	0,00	0,00	0,00
1463	1	0,21	0,34	0,45	0,60	0,84	1,11	1,55	1,91	2,21	2,31	2,89	3,35	4,54	5,09
1464	1	0,21	0,34	0,45	0,60	0,84	1,11	1,55	1,91	2,21	2,31	2,89	3,35	4,54	5,09
1465	1	0,21	0,34	0,45	0,60	0,84	1,11	1,55	1,91	2,21	2,31	2,89	3,35	4,54	5,09
1466	1	0,21	0,34	0,45	0,60	0,84	1,11	1,55	1,91	2,21	2,31	2,89	3,35	4,54	5,09
1467	1	0,21	0,34	0,45	0,60	0,84	1,11	1,55	1,91	2,21	2,31	2,89	3,35	4,54	5,09
1468	2	0,87	1,52	1,94	2,55	3,49	4,55	6,17	7,52	8,63	8,98	11,09	12,79	17,09	19,03
1469	2	0,87	1,52	1,94	2,55	3,49	4,55	6,17	7,52	8,63	8,98	11,09	12,79	17,09	19,03
1470	2	0,86	1,51	1,93	2,54	3,47	4,54	6,15	7,50	8,61	8,96	11,07	12,77	17,06	19,00
1471	2	0,86	1,51	1,93	2,54	3,47	4,54	6,15	7,50	8,61	8,96	11,07	12,77	17,06	19,00
1472	2	0,86	1,51	1,93	2,54	3,47	4,54	6,15	7,50	8,61	8,96	11,07	12,77	17,06	19,00
1473	2	0,86	1,51	1,93	2,54	3,47	4,54	6,15	7,50	8,61	8,96	11,07	12,77	17,06	19,00
1474	2	0,89	1,56	1,98	2,60	3,55	4,59	6,22	7,57	8,68	9,02	11,11	12,81	17,04	19,00
1475	2	0,00	0,00	0,00	0,00	0,00	0,00	0,00	0,00	0,00	0,00	0,00	0,00	0,00	0,00
1476	2	0,89	1,56	1,98	2,60	3,55	4,59	6,22	7,57	8,68	9,02	11,11	12,81	17,04	19,00
1477	2	0,89	1,56	1,98	2,60	3,55	4,59	6,22	7,57	8,68	9,02	11,11	12,81	17,04	19,00
1478	2	0,89	1,56	1,98	2,60	3,55	4,59	6,22	7,57	8,68	9,02	11,11	12,81	17,04	19,00
1479	2	0,89	1,56	1,98	2,60	3,55	4,59	6,22	7,57	8,68	9,02	11,11	12,81	17,04	19,00
1480	2	0,89	1,56	1,98	2,60	3,55	4,59	6,22	7,57	8,68	9,02	11,11	12,81	17,04	19,00
1481	2	1,69	2,83	3,63	4,80	6,62	8,66	11,83	14,49	16,67	17,34	21,50	24,86	33,30	37,18
1482	2	1,69	2,83	3,63	4,80	6,62	8,66	11,83	14,49	16,67	17,34	21,50	24,86	33,30	37,18
1483	2	1,69	2,83	3,63	4,80	6,62	8,66	11,83	14,49	16,67	17,34	21,50	24,86	33,30	37,18
1484	2	1,69	2,83	3,63	4,80	6,62	8,66	11,83	14,49	16,67	17,34	21,50	24,86	33,30	37,18
1485	2	1,69	2,83	3,63	4,80	6,62	8,66	11,83	14,49	16,67	17,34	21,50	24,86	33,30	37,18
1486	1	0,17	0,29	0,37	0,49	0,68	0,89	1,24	1,54	1,80	1,88	2,36	2,75	3,75	4,21
1487	1	0,17	0,29	0,37	0,49	0,68	0,89	1,24	1,54	1,80	1,88	2,36	2,75	3,75	4,21

WALD + CORBE
BERATENDE INGENIEURE

Anlage A.4.2: HQ_T-Tabelle, FGM-Variante U0

FGM		Variante U0													
Kn. Nr.	Abm.	HQ_1	HQ_2	HQ_3	HQ_5	HQ_{10}	HQ_{20}	HQ_{50}	HQ_{100}	HQ_{100k}	HQ_{200}	HQ_{500}	$HQ_{1.000}$	$HQ_{5.000}$	$HQ_{10.000}$
[-]		[m³/s]	[m³/s]	[m³/s]	[m³/s]	[m³/s]	[m³/s]	[m³/s]	[m³/s]	[m³/s]	[m³/s]	[m³/s]	[m³/s]	[m³/s]	[m³/s]
1488	1	0,17	0,29	0,37	0,49	0,68	0,89	1,24	1,54	1,80	1,88	2,36	2,75	3,75	4,21
1489	1	0,17	0,29	0,37	0,49	0,68	0,89	1,24	1,54	1,80	1,88	2,36	2,75	3,75	4,21
1490	1	0,17	0,29	0,37	0,49	0,68	0,89	1,24	1,54	1,80	1,88	2,36	2,75	3,75	4,21
1491	1	0,17	0,29	0,37	0,49	0,68	0,89	1,24	1,54	1,80	1,88	2,36	2,75	3,75	4,21
1492	1	0,17	0,29	0,37	0,49	0,68	0,89	1,24	1,54	1,80	1,88	2,36	2,75	3,75	4,21
1493	1	0,17	0,29	0,37	0,49	0,68	0,89	1,24	1,54	1,80	1,88	2,36	2,75	3,75	4,21
1494	1	0,17	0,29	0,37	0,49	0,68	0,89	1,24	1,54	1,80	1,88	2,36	2,75	3,75	4,21
1495	1	0,17	0,29	0,37	0,49	0,68	0,89	1,24	1,54	1,80	1,88	2,36	2,75	3,75	4,21
1496	1	0,17	0,29	0,37	0,49	0,68	0,89	1,24	1,54	1,80	1,88	2,36	2,75	3,75	4,21
1497	1	0,17	0,29	0,37	0,49	0,68	0,89	1,24	1,54	1,80	1,88	2,36	2,75	3,75	4,21
1498	1	0,07	0,11	0,14	0,19	0,26	0,35	0,48	0,60	0,70	0,73	0,92	1,07	1,46	1,64
1499	1	0,07	0,11	0,14	0,19	0,26	0,35	0,48	0,60	0,70	0,73	0,92	1,07	1,46	1,64
1500	1	0,07	0,11	0,14	0,19	0,26	0,35	0,48	0,60	0,70	0,73	0,92	1,07	1,46	1,64
1501	1	0,07	0,11	0,14	0,19	0,26	0,35	0,48	0,60	0,70	0,73	0,92	1,07	1,46	1,64
1502	1	0,07	0,11	0,14	0,19	0,26	0,35	0,48	0,60	0,70	0,73	0,92	1,07	1,46	1,64
1503	1	0,07	0,11	0,14	0,19	0,26	0,35	0,48	0,60	0,70	0,73	0,92	1,07	1,46	1,64
1504	1	0,23	0,40	0,51	0,68	0,94	1,23	1,73	2,14	2,50	2,60	3,28	3,82	5,20	5,85
1505	1	0,23	0,40	0,51	0,68	0,94	1,23	1,73	2,14	2,50	2,60	3,28	3,82	5,20	5,85
1506	1	0,23	0,40	0,51	0,68	0,94	1,23	1,73	2,14	2,50	2,60	3,28	3,82	5,20	5,85
1507	1	0,23	0,40	0,51	0,68	0,94	1,23	1,73	2,14	2,50	2,60	3,28	3,82	5,20	5,85
1508	1	0,23	0,40	0,51	0,68	0,94	1,23	1,73	2,14	2,50	2,60	3,28	3,82	5,20	5,85
1509	1	0,23	0,40	0,51	0,68	0,94	1,23	1,73	2,14	2,50	2,60	3,28	3,82	5,20	5,85
1510	1	0,00	0,00	0,00	0,00	0,00	0,00	0,00	0,00	0,00	0,00	0,00	0,00	0,00	0,00
1511	1	0,00	0,00	0,00	0,00	0,00	0,00	0,00	0,00	0,00	0,00	0,00	0,00	0,00	0,00
1512	1	0,00	0,00	0,00	0,00	0,00	0,00	0,00	0,00	0,00	0,00	0,00	0,00	0,00	0,00
1513	1	0,00	0,00	0,00	0,00	0,00	0,00	0,00	0,00	0,00	0,00	0,00	0,00	0,00	0,00
1514	1	0,00	0,00	0,00	0,00	0,00	0,00	0,00	0,00	0,00	0,00	0,00	0,00	0,00	0,00
1515	1	0,00	0,00	0,00	0,00	0,00	0,00	0,00	0,00	0,00	0,00	0,00	0,00	0,00	0,00
1516	1	0,24	0,40	0,51	0,68	0,94	1,23	1,73	2,14	2,50	2,61	3,28	3,82	5,20	5,85
1517	1	0,24	0,40	0,51	0,68	0,94	1,23	1,73	2,14	2,50	2,61	3,28	3,82	5,20	5,85
1518	1	0,24	0,40	0,51	0,68	0,94	1,23	1,73	2,14	2,50	2,61	3,28	3,82	5,20	5,85
1519	1	0,24	0,40	0,51	0,68	0,94	1,23	1,73	2,14	2,50	2,61	3,28	3,82	5,20	5,85
1520	1	0,24	0,40	0,51	0,68	0,94	1,23	1,73	2,14	2,50	2,61	3,28	3,82	5,20	5,85
1521	1	0,24	0,40	0,51	0,68	0,94	1,23	1,73	2,14	2,50	2,61	3,28	3,82	5,20	5,85
1522	2	1,83	3,01	3,86	5,09	7,03	9,18	12,54	15,37	17,68	18,40	22,83	26,41	35,43	39,59
1523	1	0,14	0,23	0,30	0,39	0,55	0,73	1,01	1,24	1,44	1,50	1,86	2,17	2,92	3,27
1524	1	0,14	0,23	0,30	0,39	0,55	0,73	1,01	1,24	1,44	1,50	1,86	2,17	2,92	3,27
1525	1	0,14	0,23	0,30	0,39	0,55	0,73	1,01	1,24	1,44	1,50	1,86	2,17	2,92	3,27
1526	1	0,14	0,23	0,30	0,39	0,55	0,73	1,01	1,24	1,44	1,50	1,86	2,17	2,92	3,27
1527	1	0,14	0,23	0,30	0,39	0,55	0,73	1,01	1,24	1,44	1,50	1,86	2,17	2,92	3,27
1528	1	0,14	0,23	0,30	0,39	0,55	0,73	1,01	1,24	1,44	1,50	1,86	2,17	2,92	3,27
1529	1	0,14	0,23	0,30	0,39	0,55	0,73	1,01	1,24	1,44	1,50	1,86	2,17	2,92	3,27
1530	2	0,14	0,23	0,30	0,38	0,51	0,64	0,84	1,00	1,14	1,18	1,43	1,62	2,09	2,31
1531	2	0,03	0,06	0,07	0,10	0,14	0,18	0,25	0,31	0,36	0,37	0,46	0,54	0,73	0,82
1532	2	0,17	0,29	0,37	0,48	0,64	0,82	1,09	1,31	1,49	1,55	1,88	2,15	2,81	3,12
1533	2	0,17	0,29	0,37	0,48	0,64	0,82	1,09	1,31	1,49	1,55	1,88	2,15	2,81	3,12
1534	2	1,83	3,01	3,86	5,09	7,03	9,18	12,54	15,37	17,68	18,40	22,83	26,41	35,43	39,59
1535	2	1,83	3,01	3,86	5,09	7,03	9,18	12,54	15,36	17,67	18,40	22,82	26,40	35,42	39,58
1536	2	1,83	3,01	3,86	5,09	7,03	9,18	12,54	15,36	17,67	18,40	22,82	26,40	35,42	39,58
1537	2	1,83	3,01	3,86	5,09	7,03	9,18	12,54	15,36	17,67	18,40	22,82	26,40	35,42	39,58
1538	2	1,83	3,01	3,86	5,09	7,03	9,18	12,54	15,36	17,67	18,40	22,82	26,40	35,42	39,58
1539	1	0,00	0,00	0,00	0,00	0,00	0,00	0,00	0,00	0,00	0,00	0,00	0,00	0,00	0,00
1540	1	0,00	0,00	0,00	0,00	0,00	0,00	0,00	0,00	0,00	0,00	0,00	0,00	0,00	0,00
1541	1	0,00	0,00	0,00	0,00	0,00	0,00	0,00	0,00	0,00	0,00	0,00	0,00	0,00	0,00
1542	1	0,00	0,00	0,00	0,00	0,00	0,00	0,00	0,00	0,00	0,00	0,00	0,00	0,00	0,00
1543	1	0,00	0,00	0,00	0,00	0,00	0,00	0,00	0,00	0,00	0,00	0,00	0,00	0,00	0,00
1544	1	0,00	0,00	0,00	0,00	0,00	0,00	0,00	0,00	0,00	0,00	0,00	0,00	0,00	0,00
1545	2	1,83	3,01	3,86	5,09	7,03	9,18	12,54	15,37	17,68	18,40	22,82	26,40	35,42	39,58
1546	2	1,83	3,01	3,86	5,09	7,03	9,18	12,54	15,37	17,68	18,40	22,82	26,40	35,42	39,58
1547	2	1,83	3,01	3,86	5,09	7,03	9,18	12,54	15,37	17,68	18,40	22,82	26,40	35,42	39,58
1548	2	1,83	3,01	3,86	5,09	7,03	9,18	12,54	15,37	17,68	18,40	22,82	26,40	35,42	39,58
1549	2	1,83	3,01	3,86	5,09	7,03	9,18	12,54	15,37	17,68	18,40	22,82	26,40	35,42	39,58

WALD + CORBE
BERATENDE INGENIEURE

Anlage A.4.2: HQ_T-Tabelle, FGM-Variante U0

FGM		Variante U0													
Kn. Nr.	Abm.	HQ_1	HQ_2	HQ_3	HQ_5	HQ_{10}	HQ_{20}	HQ_{50}	HQ_{100}	HQ_{100k}	HQ_{200}	HQ_{500}	$HQ_{1.000}$	$HQ_{5.000}$	$HQ_{10.000}$
[-]		[m³/s]	[m³/s]	[m³/s]	[m³/s]	[m³/s]	[m³/s]	[m³/s]	[m³/s]	[m³/s]	[m³/s]	[m³/s]	[m³/s]	[m³/s]	[m³/s]
1550	2	1,83	3,01	3,86	5,09	7,03	9,18	12,54	15,37	17,68	18,40	22,82	26,40	35,42	39,58
1551	1	0,00	0,00	0,00	0,00	0,00	0,00	0,00	0,00	0,00	0,00	0,00	0,00	0,00	0,00
1552	1	0,00	0,00	0,00	0,00	0,00	0,00	0,00	0,00	0,00	0,00	0,00	0,00	0,00	0,00
1553	1	0,00	0,00	0,00	0,00	0,00	0,00	0,00	0,00	0,00	0,00	0,00	0,00	0,00	0,00
1554	1	0,00	0,00	0,00	0,00	0,00	0,00	0,00	0,00	0,00	0,00	0,00	0,00	0,00	0,00
1555	1	0,00	0,00	0,00	0,00	0,00	0,00	0,00	0,00	0,00	0,00	0,00	0,00	0,00	0,00
1556	1	0,00	0,00	0,00	0,00	0,00	0,00	0,00	0,00	0,00	0,00	0,00	0,00	0,00	0,00
1557	2	1,83	3,01	3,86	5,09	7,03	9,19	12,54	15,37	17,68	18,40	22,82	26,40	35,42	39,58
1558	2	1,83	3,01	3,86	5,09	7,03	9,19	12,54	15,37	17,68	18,40	22,82	26,40	35,42	39,58
1559	2	1,83	3,01	3,86	5,09	7,03	9,19	12,54	15,37	17,68	18,40	22,82	26,40	35,42	39,58
1560	2	1,83	3,01	3,86	5,09	7,03	9,19	12,54	15,37	17,68	18,40	22,82	26,40	35,42	39,58
1561	2	1,83	3,01	3,86	5,09	7,03	9,19	12,54	15,37	17,68	18,40	22,82	26,40	35,42	39,58
1562	2	1,83	3,01	3,86	5,09	7,03	9,19	12,54	15,37	17,68	18,40	22,82	26,40	35,42	39,58
1563	1	0,03	0,04	0,05	0,07	0,10	0,13	0,19	0,23	0,27	0,28	0,35	0,40	0,55	0,61
1564	1	0,03	0,04	0,05	0,07	0,10	0,13	0,19	0,23	0,27	0,28	0,35	0,40	0,55	0,61
1565	1	0,03	0,04	0,05	0,07	0,10	0,13	0,19	0,23	0,27	0,28	0,35	0,40	0,55	0,61
1566	1	0,03	0,04	0,05	0,07	0,10	0,13	0,19	0,23	0,27	0,28	0,35	0,40	0,55	0,61
1567	1	0,03	0,04	0,05	0,07	0,10	0,13	0,19	0,23	0,27	0,28	0,35	0,40	0,55	0,61
1568	1	0,03	0,04	0,05	0,07	0,10	0,13	0,19	0,23	0,27	0,28	0,35	0,40	0,55	0,61
1569	2	1,85	3,03	3,88	5,13	7,08	9,25	12,63	15,47	17,80	18,53	22,99	26,60	35,69	39,88
1570	2	1,85	3,03	3,88	5,13	7,08	9,25	12,63	15,47	17,80	18,53	22,99	26,60	35,69	39,88
1571	2	1,85	3,03	3,88	5,13	7,08	9,25	12,63	15,47	17,80	18,53	22,99	26,60	35,69	39,88
1572	2	1,85	3,03	3,88	5,13	7,08	9,25	12,63	15,47	17,80	18,53	22,99	26,60	35,69	39,88
1573	2	1,85	3,03	3,88	5,13	7,08	9,25	12,63	15,47	17,80	18,53	22,99	26,60	35,69	39,88
1574	2	1,85	3,03	3,88	5,13	7,08	9,25	12,63	15,47	17,80	18,53	22,99	26,60	35,69	39,88
1575	4	17,44	25,04	30,61	38,32	50,20	60,91	78,19	90,38	104,77	105,62	126,16	142,75	185,11	204,77
1576	4	17,44	25,04	30,61	38,32	50,20	60,91	78,19	90,38	104,77	105,62	126,16	142,75	185,11	204,77
1577	4	17,44	25,04	30,61	38,32	50,20	60,91	78,19	90,38	104,77	105,62	126,16	142,75	185,11	204,77
1578	4	17,44	25,04	30,61	38,32	50,20	60,91	78,19	90,38	104,77	105,62	126,16	142,75	185,11	204,77
1579	4	17,44	25,04	30,61	38,32	50,20	60,91	78,19	90,38	104,77	105,62	126,16	142,75	185,11	204,77
1580	4	17,44	25,04	30,61	38,32	50,20	60,91	78,19	90,38	104,77	105,62	126,16	142,75	185,11	204,77
1581	4	17,52	25,12	30,71	38,44	50,36	61,11	78,40	90,64	105,06	105,91	126,50	143,15	185,61	205,34
1582	4	17,52	25,12	30,71	38,44	50,36	61,11	78,40	90,64	105,06	105,91	126,50	143,15	185,61	205,34
1583	4	17,52	25,12	30,71	38,44	50,36	61,10	78,40	90,64	105,06	105,91	126,50	143,15	185,61	205,33
1584	4	17,60	25,23	30,84	38,60	50,56	61,36	78,68	90,99	105,43	106,28	126,96	143,66	186,26	206,05
1585	4	17,60	25,23	30,84	38,60	50,56	61,36	78,68	90,99	105,43	106,28	126,96	143,66	186,26	206,05
1586	4	17,60	25,23	30,84	38,60	50,56	61,36	78,68	90,99	105,43	106,28	126,96	143,66	186,26	206,05
1587	1	0,00	0,00	0,00	0,00	0,00	0,00	0,00	0,00	0,00	0,00	0,00	0,00	0,00	0,00
1588	1	0,00	0,00	0,00	0,00	0,00	0,00	0,00	0,00	0,00	0,00	0,00	0,00	0,00	0,00
1589	1	0,00	0,00	0,00	0,00	0,00	0,00	0,00	0,00	0,00	0,00	0,00	0,00	0,00	0,00
1590	1	0,00	0,00	0,00	0,00	0,00	0,00	0,00	0,00	0,00	0,00	0,00	0,00	0,00	0,00
1591	1	0,00	0,00	0,00	0,00	0,00	0,00	0,00	0,00	0,00	0,00	0,00	0,00	0,00	0,00
1592	1	0,00	0,00	0,00	0,00	0,00	0,00	0,00	0,00	0,00	0,00	0,00	0,00	0,00	0,00
1593	4	17,60	25,23	30,84	38,60	50,57	61,36	78,68	90,99	105,43	106,29	126,96	143,66	186,26	206,05
1594	4	17,60	25,23	30,84	38,60	50,57	61,36	78,68	90,99	105,43	106,29	126,96	143,66	186,26	206,05
1595	4	17,60	25,23	30,84	38,60	50,57	61,36	78,68	90,99	105,43	106,29	126,96	143,66	186,26	206,05
1596	4	17,60	25,23	30,84	38,60	50,57	61,36	78,68	90,99	105,43	106,29	126,96	143,66	186,26	206,05
1597	4	17,60	25,23	30,84	38,60	50,57	61,36	78,68	90,99	105,43	106,29	126,96	143,66	186,26	206,05
1598	4	17,60	25,23	30,84	38,60	50,57	61,36	78,68	90,99	105,43	106,29	126,96	143,66	186,26	206,05
1599	1	0,00	0,00	0,00	0,00	0,00	0,00	0,00	0,00	0,00	0,00	0,00	0,00	0,00	0,00
1600	1	0,00	0,00	0,00	0,00	0,00	0,00	0,00	0,00	0,00	0,00	0,00	0,00	0,00	0,00
1601	1	0,00	0,00	0,00	0,00	0,00	0,00	0,00	0,00	0,00	0,00	0,00	0,00	0,00	0,00
1602	1	0,00	0,00	0,00	0,00	0,00	0,00	0,00	0,00	0,00	0,00	0,00	0,00	0,00	0,00
1603	1	0,00	0,00	0,00	0,00	0,00	0,00	0,00	0,00	0,00	0,00	0,00	0,00	0,00	0,00
1604	1	0,00	0,00	0,00	0,00	0,00	0,00	0,00	0,00	0,00	0,00	0,00	0,00	0,00	0,00
1605	4	17,60	25,23	30,84	38,60	50,57	61,36	78,68	90,99	105,44	106,29	126,97	143,66	186,26	206,05
1606	4	17,60	25,23	30,84	38,60	50,57	61,36	78,68	90,99	105,44	106,29	126,97	143,66	186,26	206,05
1607	4	17,60	25,23	30,84	38,60	50,57	61,36	78,68	90,99	105,44	106,29	126,97	143,66	186,26	206,05
1608	4	17,60	25,23	30,84	38,60	50,57	61,36	78,68	90,99	105,44	106,29	126,97	143,66	186,26	206,05
1609	4	17,60	25,23	30,84	38,60	50,57	61,36	78,68	90,99	105,44	106,29	126,97	143,66	186,26	206,05
1610	4	17,60	25,23	30,84	38,60	50,57	61,36	78,68	90,99	105,44	106,29	126,97	143,66	186,26	206,05
1611	1	0,00	0,00	0,00	0,00	0,00	0,00	0,00	0,00	0,00	0,00	0,00	0,00	0,00	0,00

WALD + CORBE
BERATENDE INGENIEURE

Anlage A.4.2: HQ_T-Tabelle, FGM-Variante U0

FGM		Variante U0													
Kn. Nr.	Abm.	HQ_1	HQ_2	HQ_3	HQ_5	HQ_{10}	HQ_{20}	HQ_{50}	HQ_{100}	HQ_{100k}	HQ_{200}	HQ_{500}	$HQ_{1.000}$	$HQ_{5.000}$	$HQ_{10.000}$
[-]		[m³/s]	[m³/s]	[m³/s]	[m³/s]	[m³/s]	[m³/s]	[m³/s]	[m³/s]	[m³/s]	[m³/s]	[m³/s]	[m³/s]	[m³/s]	[m³/s]
1612	1	0,00	0,00	0,00	0,00	0,00	0,00	0,00	0,00	0,00	0,00	0,00	0,00	0,00	0,00
1613	1	0,00	0,00	0,00	0,00	0,00	0,00	0,00	0,00	0,00	0,00	0,00	0,00	0,00	0,00
1614	1	0,00	0,00	0,00	0,00	0,00	0,00	0,00	0,00	0,00	0,00	0,00	0,00	0,00	0,00
1615	1	0,00	0,00	0,00	0,00	0,00	0,00	0,00	0,00	0,00	0,00	0,00	0,00	0,00	0,00
1616	1	0,00	0,00	0,00	0,00	0,00	0,00	0,00	0,00	0,00	0,00	0,00	0,00	0,00	0,00
1617	4	17,61	25,23	30,84	38,60	50,57	61,36	78,69	90,99	105,44	106,29	126,97	143,66	186,26	206,05
1618	4	17,61	25,23	30,84	38,60	50,57	61,36	78,69	90,99	105,44	106,29	126,97	143,66	186,26	206,05
1619	4	17,61	25,23	30,84	38,60	50,57	61,36	78,69	90,99	105,44	106,29	126,97	143,66	186,26	206,05
1620	4	17,61	25,23	30,84	38,60	50,57	61,36	78,69	90,99	105,44	106,29	126,97	143,66	186,26	206,05
1621	4	17,58	25,09	30,67	38,38	50,10	60,71	77,50	89,63	103,44	104,28	124,62	141,03	182,75	202,09
1622	4	17,58	25,09	30,67	38,38	50,10	60,71	77,50	89,63	103,44	104,28	124,62	141,03	182,75	202,09
1623	1	0,33	0,55	0,72	0,96	1,34	1,76	2,43	3,00	3,46	3,61	4,49	5,21	7,01	7,84
1624	1	0,33	0,55	0,72	0,96	1,34	1,76	2,43	3,00	3,46	3,61	4,49	5,21	7,01	7,84
1625	1	0,33	0,55	0,72	0,96	1,34	1,76	2,43	3,00	3,46	3,61	4,49	5,21	7,01	7,84
1626	1	0,33	0,55	0,72	0,96	1,34	1,76	2,43	3,00	3,46	3,61	4,49	5,21	7,01	7,84
1627	1	0,33	0,55	0,72	0,96	1,34	1,76	2,43	3,00	3,46	3,61	4,49	5,21	7,01	7,84
1628	1	0,33	0,55	0,72	0,96	1,34	1,76	2,43	3,00	3,46	3,61	4,49	5,21	7,01	7,84
1629	1	0,33	0,55	0,72	0,96	1,34	1,76	2,43	3,00	3,46	3,61	4,49	5,21	7,01	7,84
1630	1	0,33	0,55	0,72	0,96	1,34	1,76	2,43	3,00	3,46	3,61	4,49	5,21	7,01	7,84
1631	1	0,33	0,55	0,72	0,96	1,34	1,76	2,43	3,00	3,46	3,61	4,49	5,21	7,01	7,84
1632	1	0,33	0,55	0,72	0,96	1,34	1,76	2,43	3,00	3,46	3,61	4,49	5,21	7,01	7,84
1633	1	0,33	0,55	0,72	0,96	1,34	1,76	2,43	3,00	3,46	3,61	4,49	5,21	7,01	7,84
1634	1	0,09	0,14	0,18	0,23	0,31	0,39	0,51	0,61	0,69	0,72	0,86	0,98	1,26	1,39
1635	1	0,03	0,05	0,07	0,09	0,12	0,16	0,22	0,27	0,31	0,32	0,40	0,47	0,63	0,70
1636	1	0,12	0,20	0,25	0,32	0,43	0,55	0,73	0,88	1,00	1,04	1,26	1,44	1,88	2,08
1637	1	0,12	0,20	0,25	0,32	0,43	0,55	0,73	0,88	1,00	1,04	1,26	1,44	1,88	2,08
1638	1	0,12	0,20	0,25	0,32	0,43	0,55	0,73	0,88	1,00	1,04	1,26	1,44	1,88	2,08
1639	1	0,12	0,20	0,25	0,32	0,43	0,55	0,73	0,88	1,00	1,04	1,26	1,44	1,88	2,08
1640	1	0,12	0,20	0,25	0,32	0,43	0,55	0,73	0,88	1,00	1,04	1,26	1,44	1,88	2,08
1641	1	0,43	0,74	0,96	1,27	1,75	2,29	3,14	3,85	4,44	4,62	5,72	6,62	8,87	9,91
1642	1	0,03	0,04	0,05	0,07	0,09	0,11	0,15	0,18	0,21	0,21	0,26	0,30	0,39	0,43
1643	1	0,03	0,04	0,05	0,07	0,09	0,11	0,15	0,18	0,21	0,21	0,26	0,30	0,39	0,43
1644	1	0,03	0,04	0,05	0,07	0,09	0,11	0,15	0,18	0,21	0,21	0,26	0,30	0,39	0,43
1645	1	0,03	0,04	0,05	0,07	0,09	0,11	0,15	0,18	0,21	0,21	0,26	0,30	0,39	0,43
1646	1	0,43	0,74	0,96	1,27	1,75	2,29	3,14	3,85	4,44	4,62	5,72	6,62	8,87	9,91
1647	1	0,43	0,74	0,96	1,27	1,75	2,29	3,14	3,85	4,44	4,62	5,72	6,62	8,87	9,91
1648	1	0,43	0,74	0,96	1,27	1,75	2,29	3,14	3,85	4,44	4,62	5,72	6,62	8,87	9,90
1649	1	0,43	0,74	0,96	1,27	1,75	2,29	3,14	3,85	4,44	4,62	5,72	6,62	8,87	9,90
1650	1	0,43	0,74	0,96	1,27	1,75	2,29	3,14	3,85	4,44	4,62	5,72	6,62	8,87	9,90
1651	1	0,43	0,74	0,96	1,27	1,75	2,29	3,14	3,85	4,44	4,62	5,72	6,62	8,87	9,90
1652	4	17,80	25,31	30,93	38,71	50,51	61,17	77,96	90,15	104,02	104,85	125,31	141,79	183,71	203,15
1653	4	17,80	25,31	30,93	38,71	50,51	61,17	77,96	90,15	104,02	104,85	125,31	141,79	183,71	203,15
1654	4	17,80	25,31	30,93	38,71	50,51	61,17	77,96	90,15	104,02	104,85	125,31	141,79	183,71	203,15
1655	4	17,80	25,31	30,93	38,71	50,51	61,17	77,96	90,15	104,02	104,85	125,31	141,79	183,71	203,15
1656	4	17,80	25,31	30,93	38,71	50,51	61,17	77,96	90,15	104,02	104,85	125,31	141,79	183,71	203,15
1657	4	17,80	25,31	30,93	38,71	50,51	61,17	77,96	90,15	104,02	104,85	125,31	141,79	183,71	203,15
1658	1	0,00	0,00	0,00	0,00	0,00	0,00	0,00	0,00	0,00	0,00	0,00	0,00	0,00	0,00
1659	1	0,00	0,00	0,00	0,00	0,00	0,00	0,00	0,00	0,00	0,00	0,00	0,00	0,00	0,00
1660	1	0,00	0,00	0,00	0,00	0,00	0,00	0,00	0,00	0,00	0,00	0,00	0,00	0,00	0,00
1661	1	0,00	0,00	0,00	0,00	0,00	0,00	0,00	0,00	0,00	0,00	0,00	0,00	0,00	0,00
1662	1	0,00	0,00	0,00	0,00	0,00	0,00	0,00	0,00	0,00	0,00	0,00	0,00	0,00	0,00
1663	1	0,00	0,00	0,00	0,00	0,00	0,00	0,00	0,00	0,00	0,00	0,00	0,00	0,00	0,00
1664	4	17,81	25,32	30,93	38,71	50,51	61,17	77,96	90,15	104,03	104,85	125,31	141,80	183,72	203,15
1665	4	17,81	25,32	30,93	38,71	50,51	61,17	77,96	90,15	104,03	104,85	125,31	141,80	183,72	203,15
1666	1	0,00	0,00	0,00	0,00	0,00	0,00	0,00	0,00	0,00	0,00	0,00	0,00	0,00	0,00
1667	1	0,00	0,00	0,00	0,00	0,00	0,00	0,00	0,00	0,00	0,00	0,00	0,00	0,00	0,00
1668	4	0,00	0,00	0,00	0,00	0,00	0,00	0,00	0,00	0,00	0,00	0,00	0,00	0,00	0,00
1669	4	17,81	25,32	30,93	38,71	50,51	61,18	77,96	90,16	104,03	104,85	125,31	141,80	183,72	203,16
1670	2	0,05	0,08	0,10	0,12	0,17	0,21	0,27	0,33	0,37	0,38	0,46	0,52	0,68	0,75
1671	1	0,07	0,12	0,16	0,21	0,29	0,39	0,54	0,67	0,77	0,80	1,01	1,17	1,57	1,77
1672	1	0,12	0,21	0,26	0,35	0,48	0,62	0,84	1,02	1,18	1,22	1,51	1,73	2,30	2,57
1673	1	0,12	0,21	0,26	0,35	0,48	0,62	0,84	1,02	1,18	1,22	1,51	1,73	2,30	2,57

WALD + CORBE
BERATENDE INGENIEURE

Anlage A.4.2: HQ_T-Tabelle, FGM-Variante U0

FGM		Variante U0													
Kn. Nr.	Abm.	HQ_1	HQ_2	HQ_3	HQ_5	HQ_{10}	HQ_{20}	HQ_{50}	HQ_{100}	HQ_{100k}	HQ_{200}	HQ_{500}	$HQ_{1.000}$	$HQ_{5.000}$	$HQ_{10.000}$
[-]		[m³/s]	[m³/s]	[m³/s]	[m³/s]	[m³/s]	[m³/s]	[m³/s]	[m³/s]	[m³/s]	[m³/s]	[m³/s]	[m³/s]	[m³/s]	[m³/s]
1674	1	0,12	0,21	0,26	0,35	0,48	0,62	0,84	1,02	1,18	1,22	1,51	1,73	2,30	2,57
1675	1	0,12	0,21	0,26	0,35	0,48	0,62	0,84	1,02	1,18	1,22	1,51	1,73	2,30	2,57
1676	1	0,12	0,21	0,26	0,35	0,48	0,62	0,84	1,02	1,18	1,22	1,51	1,73	2,30	2,57
1677	4	17,87	25,38	31,01	38,80	50,62	61,30	78,08	90,30	104,18	105,01	125,50	142,01	183,98	203,44
1678	4	17,87	25,38	31,01	38,80	50,62	61,30	78,08	90,30	104,18	105,01	125,50	142,01	183,98	203,44
1679	4	17,87	25,38	31,01	38,80	50,62	61,30	78,08	90,30	104,18	105,01	125,50	142,01	183,98	203,44
1680	4	17,87	25,38	31,01	38,80	50,62	61,30	78,08	90,30	104,18	105,01	125,50	142,01	183,98	203,44
1681	4	17,87	25,38	31,01	38,80	50,62	61,30	78,08	90,30	104,18	105,01	125,50	142,01	183,98	203,44
1682	4	17,87	25,38	31,01	38,80	50,62	61,30	78,08	90,30	104,18	105,01	125,50	142,01	183,98	203,44
1683	4	17,87	25,38	31,01	38,80	50,62	61,30	78,08	90,30	104,18	105,01	125,50	142,01	183,98	203,44
1684	1	0,04	0,06	0,08	0,10	0,13	0,17	0,22	0,26	0,30	0,31	0,37	0,42	0,54	0,60
1685	1	0,04	0,06	0,08	0,10	0,13	0,17	0,22	0,26	0,30	0,31	0,37	0,42	0,54	0,60
1686	1	0,04	0,06	0,08	0,10	0,13	0,17	0,22	0,26	0,30	0,31	0,37	0,42	0,54	0,60
1687	1	0,04	0,06	0,08	0,10	0,13	0,17	0,22	0,26	0,30	0,31	0,37	0,42	0,54	0,60
1688	1	0,04	0,06	0,08	0,10	0,13	0,17	0,22	0,26	0,30	0,31	0,37	0,42	0,54	0,60
1689	1	0,05	0,09	0,11	0,14	0,19	0,24	0,31	0,37	0,41	0,43	0,52	0,59	0,76	0,83
1690	1	0,00	0,00	0,00	0,00	0,00	0,00	0,00	0,00	0,00	0,00	0,00	0,00	0,00	0,00
1691	1	0,05	0,09	0,11	0,14	0,19	0,24	0,31	0,37	0,42	0,43	0,52	0,59	0,76	0,83
1692	1	0,05	0,09	0,11	0,14	0,19	0,24	0,31	0,37	0,42	0,43	0,52	0,59	0,76	0,83
1693	1	0,05	0,09	0,11	0,14	0,19	0,24	0,31	0,37	0,42	0,43	0,52	0,59	0,76	0,83
1694	1	0,00	0,00	0,00	0,00	0,00	0,00	0,00	0,00	0,00	0,00	0,00	0,00	0,00	0,00
1695	1	0,00	0,00	0,00	0,00	0,00	0,00	0,00	0,00	0,00	0,00	0,00	0,00	0,00	0,00
1696	1	0,00	0,00	0,00	0,00	0,00	0,00	0,00	0,00	0,00	0,00	0,00	0,00	0,00	0,00
1697	1	0,00	0,00	0,00	0,00	0,00	0,00	0,00	0,00	0,00	0,00	0,00	0,00	0,00	0,00
1698	1	0,00	0,00	0,00	0,00	0,00	0,00	0,00	0,00	0,00	0,00	0,00	0,00	0,00	0,00
1699	1	0,00	0,00	0,00	0,00	0,00	0,00	0,00	0,00	0,00	0,00	0,00	0,00	0,00	0,00
1700	1	0,04	0,06	0,08	0,10	0,13	0,17	0,22	0,26	0,30	0,31	0,37	0,42	0,54	0,60
1701	1	0,04	0,06	0,08	0,10	0,13	0,17	0,22	0,26	0,30	0,31	0,37	0,42	0,54	0,60
1702	1	0,04	0,06	0,08	0,10	0,13	0,17	0,22	0,26	0,30	0,31	0,37	0,42	0,54	0,60
1703	1	0,04	0,06	0,08	0,10	0,13	0,17	0,22	0,26	0,30	0,31	0,37	0,42	0,54	0,60
1704	1	0,04	0,06	0,08	0,10	0,13	0,17	0,22	0,26	0,30	0,31	0,37	0,42	0,54	0,60
1705	1	0,04	0,06	0,08	0,10	0,13	0,17	0,22	0,26	0,30	0,31	0,37	0,42	0,54	0,60
1706	1	0,00	0,00	0,00	0,00	0,00	0,00	0,00	0,00	0,00	0,00	0,00	0,00	0,00	0,00
1707	1	0,00	0,00	0,00	0,00	0,00	0,00	0,00	0,00	0,00	0,00	0,00	0,00	0,00	0,00
1708	1	0,00	0,00	0,00	0,00	0,00	0,00	0,00	0,00	0,00	0,00	0,00	0,00	0,00	0,00
1709	1	0,00	0,00	0,00	0,00	0,00	0,00	0,00	0,00	0,00	0,00	0,00	0,00	0,00	0,00
1710	1	0,00	0,00	0,00	0,00	0,00	0,00	0,00	0,00	0,00	0,00	0,00	0,00	0,00	0,00
1711	1	0,00	0,00	0,00	0,00	0,00	0,00	0,00	0,00	0,00	0,00	0,00	0,00	0,00	0,00
1712	1	0,04	0,06	0,08	0,10	0,13	0,17	0,22	0,27	0,30	0,31	0,37	0,42	0,54	0,60
1713	1	0,04	0,06	0,08	0,10	0,13	0,17	0,22	0,27	0,30	0,31	0,37	0,42	0,54	0,60
1714	1	0,04	0,06	0,08	0,10	0,13	0,17	0,22	0,27	0,30	0,31	0,37	0,42	0,54	0,60
1715	1	0,04	0,06	0,08	0,10	0,13	0,17	0,22	0,27	0,30	0,31	0,37	0,42	0,54	0,60
1716	1	0,04	0,06	0,08	0,10	0,13	0,17	0,22	0,27	0,30	0,31	0,37	0,42	0,54	0,60
1717	1	0,04	0,06	0,08	0,10	0,13	0,17	0,22	0,27	0,30	0,31	0,37	0,42	0,54	0,60
1718	1	0,00	0,00	0,00	0,00	0,00	0,00	0,00	0,00	0,00	0,00	0,00	0,00	0,00	0,00
1719	1	0,00	0,00	0,00	0,00	0,00	0,00	0,00	0,00	0,00	0,00	0,00	0,00	0,00	0,00
1720	1	0,00	0,00	0,00	0,00	0,00	0,00	0,00	0,00	0,00	0,00	0,00	0,00	0,00	0,00
1721	1	0,00	0,00	0,00	0,00	0,00	0,00	0,00	0,00	0,00	0,00	0,00	0,00	0,00	0,00
1722	1	0,00	0,00	0,00	0,00	0,00	0,00	0,00	0,00	0,00	0,00	0,00	0,00	0,00	0,00
1723	1	0,00	0,00	0,00	0,00	0,00	0,00	0,00	0,00	0,00	0,00	0,00	0,00	0,00	0,00
1724	1	0,04	0,07	0,08	0,10	0,14	0,17	0,22	0,27	0,30	0,31	0,37	0,42	0,54	0,60
1725	1	0,04	0,07	0,08	0,10	0,14	0,17	0,22	0,27	0,30	0,31	0,37	0,42	0,54	0,60
1726	1	0,04	0,07	0,08	0,10	0,14	0,17	0,22	0,27	0,30	0,31	0,37	0,42	0,54	0,60
1727	1	0,10	0,15	0,19	0,24	0,32	0,41	0,53	0,63	0,72	0,74	0,89	1,01	1,30	1,43
1728	1	0,10	0,15	0,19	0,24	0,32	0,41	0,53	0,63	0,72	0,74	0,89	1,01	1,30	1,43
1729	1	0,10	0,15	0,19	0,24	0,32	0,41	0,53	0,63	0,72	0,74	0,89	1,01	1,30	1,43
1730	2	0,00	0,00	0,00	0,00	0,00	0,00	0,00	0,00	0,00	0,00	0,00	0,00	0,00	0,00
1731	2	0,00	0,00	0,00	0,00	0,00	0,00	0,00	0,00	0,00	0,00	0,00	0,00	0,00	0,00
1732	2	0,00	0,00	0,00	0,00	0,00	0,00	0,00	0,00	0,00	0,00	0,00	0,00	0,00	0,00
1733	2	0,00	0,00	0,00	0,00	0,00	0,00	0,00	0,00	0,00	0,00	0,00	0,00	0,00	0,00
1734	2	0,00	0,00	0,00	0,00	0,00	0,00	0,00	0,00	0,00	0,00	0,00	0,00	0,00	0,00
1735	1	0,03	0,04	0,05	0,07	0,09	0,12	0,15	0,18	0,21	0,21	0,26	0,30	0,38	0,42

WALD + CORBE
BERATENDE INGENIEURE

Anlage A.4.2: HQ_T-Tabelle, FGM-Variante U0

FGM		Variante U0													
Kn. Nr.	Abm.	HQ_1	HQ_2	HQ_3	HQ_5	HQ_{10}	HQ_{20}	HQ_{50}	HQ_{100}	HQ_{100k}	HQ_{200}	HQ_{500}	$HQ_{1.000}$	$HQ_{5.000}$	$HQ_{10.000}$
[-]		[m³/s]	[m³/s]	[m³/s]	[m³/s]	[m³/s]	[m³/s]	[m³/s]	[m³/s]	[m³/s]	[m³/s]	[m³/s]	[m³/s]	[m³/s]	[m³/s]
1736	1	0,01	0,01	0,01	0,01	0,02	0,02	0,03	0,04	0,05	0,05	0,06	0,07	0,09	0,10
1737	1	0,03	0,05	0,06	0,08	0,11	0,14	0,18	0,22	0,25	0,26	0,32	0,36	0,48	0,53
1738	1	0,03	0,05	0,06	0,08	0,11	0,14	0,18	0,22	0,25	0,26	0,32	0,36	0,48	0,53
1739	1	0,03	0,05	0,06	0,08	0,11	0,14	0,18	0,22	0,25	0,26	0,32	0,36	0,48	0,53
1740	1	0,03	0,05	0,06	0,08	0,11	0,14	0,18	0,22	0,25	0,26	0,32	0,36	0,48	0,53
1741	1	0,03	0,05	0,06	0,08	0,11	0,14	0,18	0,22	0,25	0,26	0,32	0,36	0,48	0,53
1742	1	0,03	0,05	0,06	0,08	0,11	0,14	0,18	0,22	0,25	0,26	0,32	0,36	0,48	0,53
1743	1	0,03	0,05	0,06	0,08	0,11	0,14	0,18	0,22	0,25	0,26	0,32	0,36	0,48	0,53
1744	1	0,03	0,05	0,06	0,08	0,11	0,14	0,18	0,22	0,25	0,26	0,32	0,36	0,48	0,53
1745	1	0,03	0,05	0,06	0,08	0,11	0,14	0,18	0,22	0,25	0,26	0,32	0,36	0,48	0,53
1746	1	0,03	0,05	0,06	0,08	0,11	0,14	0,18	0,22	0,25	0,26	0,32	0,36	0,48	0,53
1747	2	0,03	0,04	0,06	0,07	0,10	0,12	0,16	0,20	0,23	0,23	0,28	0,32	0,43	0,47
1748	2	0,03	0,04	0,06	0,07	0,10	0,12	0,16	0,20	0,23	0,23	0,28	0,32	0,43	0,47
1749	2	0,03	0,04	0,06	0,07	0,10	0,12	0,16	0,20	0,23	0,23	0,28	0,32	0,43	0,47
1750	2	0,03	0,04	0,06	0,07	0,10	0,12	0,16	0,20	0,23	0,23	0,28	0,32	0,43	0,47
1751	2	0,03	0,04	0,06	0,07	0,10	0,12	0,16	0,20	0,23	0,23	0,28	0,32	0,43	0,47
1752	2	0,03	0,04	0,06	0,07	0,10	0,12	0,16	0,20	0,23	0,23	0,28	0,32	0,43	0,47
1753	1	0,00	0,00	0,00	0,00	0,00	0,00	0,00	0,00	0,00	0,00	0,00	0,00	0,00	0,00
1754	1	0,00	0,00	0,00	0,00	0,00	0,00	0,00	0,00	0,00	0,00	0,00	0,00	0,00	0,00
1755	1	0,00	0,00	0,00	0,00	0,00	0,00	0,00	0,00	0,00	0,00	0,00	0,00	0,00	0,00
1756	1	0,00	0,00	0,00	0,00	0,00	0,00	0,00	0,00	0,00	0,00	0,00	0,00	0,00	0,00
1757	1	0,00	0,00	0,00	0,00	0,00	0,00	0,00	0,00	0,00	0,00	0,00	0,00	0,00	0,00
1758	1	0,00	0,00	0,00	0,00	0,00	0,00	0,00	0,00	0,00	0,00	0,00	0,00	0,00	0,00
1759	2	0,03	0,04	0,06	0,07	0,10	0,12	0,16	0,20	0,23	0,23	0,29	0,33	0,43	0,48
1760	2	0,03	0,04	0,06	0,07	0,10	0,12	0,16	0,20	0,23	0,23	0,29	0,33	0,43	0,48
1761	2	0,03	0,04	0,06	0,07	0,10	0,12	0,16	0,20	0,23	0,23	0,29	0,33	0,43	0,48
1762	2	0,03	0,04	0,06	0,07	0,10	0,12	0,16	0,20	0,23	0,23	0,29	0,33	0,43	0,48
1763	2	0,03	0,04	0,06	0,07	0,10	0,12	0,16	0,20	0,23	0,23	0,29	0,33	0,43	0,48
1764	2	0,03	0,04	0,06	0,07	0,10	0,12	0,16	0,20	0,23	0,23	0,29	0,33	0,43	0,48
1765	1	0,03	0,05	0,06	0,07	0,10	0,13	0,17	0,20	0,23	0,24	0,29	0,34	0,44	0,49
1766	1	0,03	0,05	0,06	0,07	0,10	0,13	0,17	0,20	0,23	0,24	0,29	0,34	0,44	0,49
1767	1	0,03	0,05	0,06	0,07	0,10	0,13	0,17	0,20	0,23	0,24	0,29	0,34	0,44	0,49
1768	1	0,03	0,05	0,06	0,07	0,10	0,13	0,17	0,20	0,23	0,24	0,29	0,34	0,44	0,49
1769	1	0,03	0,05	0,06	0,07	0,10	0,13	0,17	0,20	0,23	0,24	0,29	0,34	0,44	0,49
1770	1	0,03	0,05	0,06	0,07	0,10	0,13	0,17	0,20	0,23	0,24	0,29	0,34	0,44	0,49
1771	1	0,03	0,05	0,06	0,07	0,10	0,13	0,17	0,20	0,23	0,24	0,29	0,34	0,44	0,49
1772	1	0,03	0,05	0,06	0,07	0,10	0,13	0,17	0,20	0,23	0,24	0,29	0,34	0,44	0,49
1773	1	0,03	0,05	0,06	0,07	0,10	0,13	0,17	0,20	0,23	0,24	0,29	0,34	0,44	0,49
1774	1	0,03	0,05	0,06	0,07	0,10	0,13	0,17	0,20	0,23	0,24	0,29	0,34	0,44	0,49
1775	1	0,03	0,05	0,06	0,07	0,10	0,13	0,17	0,20	0,23	0,24	0,29	0,34	0,44	0,49
1776	2	0,05	0,09	0,11	0,14	0,18	0,24	0,31	0,38	0,43	0,45	0,55	0,63	0,82	0,91
1777	2	0,05	0,09	0,11	0,14	0,18	0,24	0,31	0,38	0,43	0,45	0,55	0,63	0,82	0,91
1778	2	0,05	0,09	0,11	0,14	0,18	0,24	0,31	0,38	0,43	0,45	0,55	0,63	0,82	0,91
1779	2	0,05	0,09	0,11	0,14	0,18	0,23	0,31	0,38	0,43	0,45	0,55	0,62	0,82	0,91
1780	2	0,05	0,09	0,11	0,14	0,18	0,23	0,31	0,38	0,43	0,45	0,55	0,62	0,82	0,91
1781	2	0,05	0,09	0,11	0,14	0,18	0,23	0,31	0,38	0,43	0,45	0,55	0,62	0,82	0,91
1782	1	0,00	0,00	0,00	0,00	0,00	0,00	0,00	0,00	0,00	0,00	0,00	0,00	0,00	0,00
1783	1	0,00	0,00	0,00	0,00	0,00	0,00	0,00	0,00	0,00	0,00	0,00	0,00	0,00	0,00
1784	1	0,00	0,00	0,00	0,00	0,00	0,00	0,00	0,00	0,00	0,00	0,00	0,00	0,00	0,00
1785	1	0,00	0,00	0,00	0,00	0,00	0,00	0,00	0,00	0,00	0,00	0,00	0,00	0,00	0,00
1786	1	0,00	0,00	0,00	0,00	0,00	0,00	0,00	0,00	0,00	0,00	0,00	0,00	0,00	0,00
1787	1	0,00	0,00	0,00	0,00	0,00	0,00	0,00	0,00	0,00	0,00	0,00	0,00	0,00	0,00
1788	2	0,05	0,09	0,11	0,14	0,18	0,24	0,31	0,38	0,43	0,45	0,55	0,63	0,82	0,91
1789	2	0,05	0,09	0,11	0,14	0,18	0,24	0,31	0,38	0,43	0,45	0,55	0,63	0,82	0,91
1790	2	0,05	0,09	0,11	0,14	0,18	0,24	0,31	0,38	0,43	0,45	0,55	0,63	0,82	0,91
1791	2	0,05	0,09	0,11	0,14	0,18	0,24	0,31	0,38	0,43	0,45	0,55	0,63	0,82	0,91
1792	2	0,05	0,09	0,11	0,14	0,18	0,24	0,31	0,38	0,43	0,45	0,55	0,63	0,82	0,91
1793	2	0,05	0,09	0,11	0,14	0,18	0,24	0,31	0,38	0,43	0,45	0,55	0,63	0,82	0,91
1794	1	0,00	0,00	0,00	0,00	0,00	0,00	0,00	0,00	0,00	0,00	0,00	0,00	0,00	0,00
1795	1	0,00	0,00	0,00	0,00	0,00	0,00	0,00	0,00	0,00	0,00	0,00	0,00	0,00	0,00
1796	1	0,00	0,00	0,00	0,00	0,00	0,00	0,00	0,00	0,00	0,00	0,00	0,00	0,00	0,00
1797	1	0,00	0,00	0,00	0,00	0,00	0,00	0,00	0,00	0,00	0,00	0,00	0,00	0,00	0,00

WALD + CORBE
BERATENDE INGENIEURE

Anlage A.4.2: HQ_T-Tabelle, FGM-Variante U0

FGM		Variante U0													
Kn. Nr.	Abm.	HQ_1	HQ_2	HQ_3	HQ_5	HQ_{10}	HQ_{20}	HQ_{50}	HQ_{100}	HQ_{100k}	HQ_{200}	HQ_{500}	$HQ_{1.000}$	$HQ_{5.000}$	$HQ_{10.000}$
[-]		[m³/s]	[m³/s]	[m³/s]	[m³/s]	[m³/s]	[m³/s]	[m³/s]	[m³/s]	[m³/s]	[m³/s]	[m³/s]	[m³/s]	[m³/s]	[m³/s]
1798	1	0,00	0,00	0,00	0,00	0,00	0,00	0,00	0,00	0,00	0,00	0,00	0,00	0,00	0,00
1799	1	0,00	0,00	0,00	0,00	0,00	0,00	0,00	0,00	0,00	0,00	0,00	0,00	0,00	0,00
1800	2	0,06	0,09	0,11	0,14	0,19	0,24	0,32	0,38	0,43	0,45	0,55	0,63	0,82	0,91
1801	2	0,06	0,09	0,11	0,14	0,19	0,24	0,32	0,38	0,43	0,45	0,55	0,63	0,82	0,91
1802	2	0,06	0,09	0,11	0,14	0,19	0,24	0,32	0,38	0,43	0,45	0,55	0,63	0,82	0,91
1803	2	0,06	0,09	0,11	0,14	0,19	0,24	0,32	0,38	0,43	0,45	0,55	0,63	0,82	0,91
1804	2	0,06	0,09	0,11	0,14	0,19	0,24	0,32	0,38	0,43	0,45	0,55	0,63	0,82	0,91
1805	2	0,06	0,09	0,11	0,14	0,19	0,24	0,32	0,38	0,43	0,45	0,55	0,63	0,82	0,91
1806	1	0,02	0,03	0,04	0,05	0,06	0,08	0,11	0,13	0,15	0,16	0,19	0,22	0,29	0,32
1807	1	0,02	0,03	0,04	0,05	0,06	0,08	0,11	0,13	0,15	0,16	0,19	0,22	0,29	0,32
1808	1	0,02	0,03	0,04	0,05	0,06	0,08	0,11	0,13	0,15	0,16	0,19	0,22	0,29	0,32
1809	1	0,02	0,03	0,04	0,05	0,06	0,08	0,11	0,13	0,15	0,16	0,19	0,22	0,29	0,32
1810	1	0,02	0,03	0,04	0,05	0,06	0,08	0,11	0,13	0,15	0,16	0,19	0,22	0,29	0,32
1811	1	0,02	0,03	0,04	0,05	0,06	0,08	0,11	0,13	0,15	0,16	0,19	0,22	0,29	0,32
1812	1	0,02	0,03	0,04	0,05	0,06	0,08	0,11	0,13	0,15	0,16	0,19	0,22	0,29	0,32
1813	1	0,02	0,03	0,04	0,05	0,06	0,08	0,11	0,13	0,15	0,16	0,19	0,22	0,29	0,32
1814	1	0,02	0,03	0,04	0,05	0,06	0,08	0,11	0,13	0,15	0,16	0,19	0,22	0,29	0,32
1815	1	0,02	0,03	0,04	0,05	0,06	0,08	0,11	0,13	0,15	0,16	0,19	0,22	0,29	0,32
1816	1	0,02	0,03	0,04	0,05	0,06	0,08	0,11	0,13	0,15	0,16	0,19	0,22	0,29	0,32
1817	2	0,07	0,11	0,14	0,17	0,23	0,30	0,40	0,48	0,54	0,56	0,69	0,78	1,03	1,14
1818	2	0,07	0,11	0,14	0,17	0,23	0,30	0,40	0,48	0,54	0,56	0,69	0,78	1,03	1,14
1819	2	0,07	0,11	0,14	0,17	0,23	0,30	0,40	0,48	0,54	0,56	0,69	0,78	1,03	1,14
1820	2	0,07	0,11	0,14	0,17	0,23	0,30	0,39	0,48	0,54	0,56	0,68	0,78	1,02	1,14
1821	2	0,07	0,11	0,14	0,17	0,23	0,30	0,39	0,48	0,54	0,56	0,68	0,78	1,02	1,14
1822	2	0,07	0,11	0,14	0,17	0,23	0,30	0,39	0,48	0,54	0,56	0,68	0,78	1,02	1,14
1823	1	0,00	0,00	0,00	0,00	0,00	0,00	0,00	0,00	0,00	0,00	0,00	0,00	0,00	0,00
1824	1	0,00	0,00	0,00	0,00	0,00	0,00	0,00	0,00	0,00	0,00	0,00	0,00	0,00	0,00
1825	1	0,00	0,00	0,00	0,00	0,00	0,00	0,00	0,00	0,00	0,00	0,00	0,00	0,00	0,00
1826	1	0,00	0,00	0,00	0,00	0,00	0,00	0,00	0,00	0,00	0,00	0,00	0,00	0,00	0,00
1827	1	0,00	0,00	0,00	0,00	0,00	0,00	0,00	0,00	0,00	0,00	0,00	0,00	0,00	0,00
1828	1	0,00	0,00	0,00	0,00	0,00	0,00	0,00	0,00	0,00	0,00	0,00	0,00	0,00	0,00
1829	2	0,07	0,11	0,14	0,17	0,23	0,30	0,39	0,48	0,54	0,56	0,69	0,78	1,03	1,14
1830	2	0,07	0,11	0,14	0,17	0,23	0,30	0,39	0,48	0,54	0,56	0,69	0,78	1,03	1,14
1831	2	0,07	0,11	0,14	0,17	0,23	0,30	0,39	0,48	0,54	0,56	0,69	0,78	1,03	1,14
1832	2	0,07	0,11	0,14	0,17	0,23	0,30	0,39	0,48	0,54	0,56	0,69	0,78	1,03	1,14
1833	2	0,07	0,11	0,14	0,17	0,23	0,30	0,39	0,48	0,54	0,56	0,69	0,78	1,03	1,14
1834	2	0,07	0,11	0,14	0,17	0,23	0,30	0,39	0,48	0,54	0,56	0,69	0,78	1,03	1,14
1835	4	17,87	25,38	31,01	38,80	50,62	61,30	78,08	90,30	104,18	105,01	125,50	142,01	183,98	203,44
1836	1	0,00	0,00	0,00	0,00	0,00	0,00	0,00	0,00	0,00	0,00	0,00	0,00	0,00	0,00
1837	1	0,00	0,00	0,00	0,00	0,00	0,00	0,00	0,00	0,00	0,00	0,00	0,00	0,00	0,00
1838	4	17,87	25,38	31,01	38,80	50,62	61,30	78,09	90,31	104,18	105,01	125,50	142,01	183,98	203,44
1839	4	17,87	25,38	31,01	38,80	50,62	61,30	78,09	90,31	104,18	105,01	125,50	142,01	183,98	203,44
1840	1	0,04	0,07	0,08	0,11	0,14	0,18	0,23	0,27	0,31	0,32	0,38	0,43	0,55	0,60
1841	1	0,27	0,47	0,60	0,80	1,11	1,46	1,99	2,44	2,81	2,93	3,62	4,20	5,62	6,28
1842	1	0,31	0,53	0,68	0,90	1,24	1,62	2,20	2,70	3,10	3,23	3,99	4,61	6,14	6,86
1843	1	0,31	0,53	0,68	0,90	1,24	1,62	2,20	2,70	3,10	3,23	3,99	4,61	6,14	6,86
1844	1	0,02	0,03	0,03	0,04	0,05	0,07	0,09	0,11	0,12	0,13	0,15	0,18	0,23	0,25
1845	1	0,01	0,01	0,01	0,01	0,02	0,03	0,04	0,05	0,05	0,05	0,07	0,08	0,11	0,12
1846	1	0,02	0,03	0,04	0,05	0,07	0,10	0,13	0,15	0,17	0,18	0,22	0,25	0,33	0,37
1847	1	0,02	0,03	0,04	0,05	0,07	0,10	0,13	0,15	0,17	0,18	0,22	0,25	0,33	0,37
1848	1	0,33	0,57	0,73	0,97	1,33	1,74	2,35	2,88	3,30	3,44	4,24	4,90	6,52	7,27
1849	1	0,33	0,57	0,73	0,97	1,33	1,74	2,35	2,88	3,30	3,44	4,24	4,90	6,52	7,27
1850	1	0,33	0,57	0,73	0,96	1,32	1,73	2,35	2,87	3,30	3,43	4,23	4,89	6,51	7,27
1851	1	0,33	0,57	0,73	0,96	1,32	1,73	2,35	2,87	3,30	3,43	4,23	4,89	6,51	7,27
1852	4	18,05	25,59	31,26	39,11	51,01	61,76	78,56	90,87	104,77	105,61	126,23	142,83	185,03	204,59
1853	4	18,05	25,59	31,26	39,11	51,01	61,76	78,56	90,87	104,77	105,61	126,23	142,83	185,03	204,59
1854	4	18,05	25,59	31,26	39,11	51,01	61,76	78,56	90,87	104,77	105,61	126,23	142,83	185,03	204,59
1855	4	18,05	25,59	31,26	39,11	51,01	61,76	78,56	90,87	104,77	105,61	126,23	142,83	185,03	204,59
1856	4	18,05	25,59	31,26	39,11	51,01	61,76	78,56	90,87	104,77	105,61	126,23	142,83	185,03	204,59
1857	4	18,05	25,59	31,26	39,11	51,01	61,76	78,56	90,87	104,77	105,61	126,23	142,83	185,03	204,59
1858	1	0,00	0,00	0,00	0,00	0,00	0,00	0,00	0,00	0,00	0,00	0,00	0,00	0,00	0,00
1859	1	0,01	0,02	0,03	0,04	0,05	0,07	0,09	0,11	0,12	0,13	0,15	0,18	0,23	0,26

WALD + CORBE
BERATENDE INGENIEURE

Anlage A.4.2: HQ_T-Tabelle, FGM-Variante U0

FGM		Variante U0													
Kn. Nr.	Abm.	HQ_1	HQ_2	HQ_3	HQ_5	HQ_{10}	HQ_{20}	HQ_{50}	HQ_{100}	HQ_{100k}	HQ_{200}	HQ_{500}	$HQ_{1.000}$	$HQ_{5.000}$	$HQ_{10.000}$
[-]		[m³/s]	[m³/s]	[m³/s]	[m³/s]	[m³/s]	[m³/s]	[m³/s]	[m³/s]	[m³/s]	[m³/s]	[m³/s]	[m³/s]	[m³/s]	[m³/s]
1860	1	0,01	0,02	0,03	0,04	0,05	0,07	0,09	0,11	0,12	0,13	0,15	0,18	0,23	0,26
1861	1	0,01	0,02	0,03	0,04	0,05	0,07	0,09	0,11	0,12	0,13	0,15	0,18	0,23	0,26
1862	1	0,00	0,00	0,00	0,00	0,00	0,00	0,00	0,00	0,00	0,00	0,00	0,00	0,00	0,00
1863	1	0,00	0,00	0,00	0,00	0,00	0,00	0,00	0,00	0,00	0,00	0,00	0,00	0,00	0,00
1864	4	18,06	25,59	31,26	39,11	51,01	61,76	78,56	90,87	104,78	105,62	126,23	142,83	185,03	204,59
1865	4	18,06	25,59	31,26	39,11	51,01	61,76	78,56	90,87	104,78	105,62	126,23	142,83	185,03	204,59
1866	4	18,06	25,59	31,26	39,11	51,01	61,76	78,56	90,87	104,78	105,62	126,23	142,83	185,03	204,59
1867	4	18,06	25,59	31,26	39,11	51,01	61,76	78,56	90,87	104,78	105,62	126,24	142,83	185,03	204,60
1868	4	18,06	25,59	31,26	39,11	51,01	61,76	78,56	90,87	104,78	105,62	126,24	142,83	185,03	204,60
1869	4	18,06	25,59	31,26	39,11	51,01	61,76	78,56	90,86	104,77	105,61	126,23	142,83	185,01	204,58
1870	1	0,00	0,00	0,00	0,00	0,00	0,00	0,00	0,00	0,00	0,00	0,00	0,00	0,00	0,00
1871	1	0,00	0,00	0,00	0,00	0,00	0,00	0,00	0,00	0,00	0,00	0,00	0,00	0,00	0,00
1872	1	0,00	0,00	0,00	0,00	0,00	0,00	0,00	0,00	0,00	0,00	0,00	0,00	0,00	0,00
1873	1	0,00	0,00	0,00	0,00	0,00	0,00	0,00	0,00	0,00	0,00	0,00	0,00	0,00	0,00
1874	1	0,00	0,00	0,00	0,00	0,00	0,00	0,00	0,00	0,00	0,00	0,00	0,00	0,00	0,00
1875	1	0,00	0,00	0,00	0,00	0,00	0,00	0,00	0,00	0,00	0,00	0,00	0,00	0,00	0,00
1876	4	18,06	25,59	31,26	39,11	51,01	61,76	78,56	90,87	104,77	105,61	126,23	142,83	185,01	204,58
1877	4	18,06	25,59	31,26	39,11	51,01	61,76	78,56	90,87	104,77	105,61	126,23	142,83	185,01	204,58
1878	4	18,06	25,59	31,26	39,11	51,01	61,76	78,56	90,87	104,77	105,61	126,23	142,83	185,01	204,58
1879	4	18,06	25,59	31,26	39,11	51,01	61,76	78,56	90,87	104,77	105,61	126,23	142,83	185,01	204,58
1880	4	18,06	25,59	31,26	39,11	51,01	61,76	78,56	90,87	104,77	105,61	126,23	142,83	185,01	204,58
1881	4	18,06	25,59	31,26	39,11	51,01	61,76	78,56	90,87	104,77	105,61	126,23	142,83	185,01	204,58
1882	1	0,00	0,00	0,00	0,00	0,00	0,00	0,00	0,00	0,00	0,00	0,00	0,00	0,00	0,00
1883	1	0,00	0,00	0,00	0,00	0,00	0,00	0,00	0,00	0,00	0,00	0,00	0,00	0,00	0,00
1884	1	0,00	0,00	0,00	0,00	0,00	0,00	0,00	0,00	0,00	0,00	0,00	0,00	0,00	0,00
1885	1	0,00	0,00	0,00	0,00	0,00	0,00	0,00	0,00	0,00	0,00	0,00	0,00	0,00	0,00
1886	1	0,00	0,00	0,00	0,00	0,00	0,00	0,00	0,00	0,00	0,00	0,00	0,00	0,00	0,00
1887	1	0,00	0,00	0,00	0,00	0,00	0,00	0,00	0,00	0,00	0,00	0,00	0,00	0,00	0,00
1888	4	18,06	25,59	31,26	39,11	51,01	61,76	78,56	90,87	104,77	105,61	126,23	142,83	185,02	204,58
1889	4	18,06	25,59	31,26	39,11	51,01	61,76	78,56	90,87	104,77	105,61	126,23	142,83	185,02	204,58
1890	4	18,06	25,59	31,26	39,11	51,01	61,76	78,56	90,87	104,77	105,61	126,23	142,83	185,02	204,58
1891	4	18,06	25,59	31,26	39,11	51,01	61,76	78,56	90,87	104,77	105,61	126,23	142,83	185,02	204,58
1892	4	18,06	25,59	31,26	39,11	51,01	61,76	78,56	90,87	104,77	105,61	126,23	142,83	185,02	204,58
1893	4	18,06	25,59	31,26	39,11	51,01	61,76	78,56	90,87	104,77	105,61	126,23	142,83	185,02	204,58
1894	1	0,01	0,02	0,02	0,03	0,03	0,04	0,06	0,07	0,08	0,08	0,09	0,11	0,14	0,15
1895	1	0,04	0,07	0,09	0,12	0,16	0,22	0,30	0,37	0,43	0,45	0,56	0,65	0,88	1,00
1896	1	0,05	0,08	0,11	0,14	0,20	0,26	0,35	0,44	0,50	0,53	0,65	0,76	1,02	1,15
1897	1	0,05	0,08	0,11	0,14	0,20	0,26	0,35	0,44	0,50	0,53	0,65	0,76	1,02	1,15
1898	1	0,06	0,09	0,12	0,15	0,20	0,26	0,34	0,40	0,45	0,47	0,57	0,65	0,83	0,92
1899	1	0,02	0,04	0,05	0,07	0,09	0,12	0,17	0,21	0,25	0,26	0,32	0,38	0,51	0,57
1900	1	0,08	0,13	0,17	0,22	0,29	0,38	0,51	0,61	0,70	0,73	0,89	1,02	1,34	1,49
1901	1	0,08	0,13	0,17	0,22	0,29	0,38	0,51	0,61	0,70	0,73	0,89	1,02	1,34	1,49
1902	1	0,07	0,12	0,15	0,20	0,27	0,35	0,48	0,59	0,68	0,70	0,87	1,01	1,35	1,52
1903	1	0,07	0,12	0,15	0,20	0,27	0,35	0,48	0,59	0,68	0,70	0,87	1,01	1,35	1,52
1904	1	0,07	0,11	0,15	0,19	0,27	0,35	0,48	0,59	0,67	0,70	0,87	1,01	1,35	1,51
1905	1	0,07	0,11	0,15	0,19	0,27	0,35	0,48	0,59	0,67	0,70	0,87	1,01	1,35	1,51
1906	4	18,09	25,61	31,29	39,15	51,06	61,81	78,61	90,92	104,83	105,67	126,30	142,90	185,11	204,68
1907	4	18,09	25,61	31,29	39,15	51,06	61,81	78,61	90,92	104,83	105,67	126,30	142,90	185,11	204,68
1908	4	18,09	25,61	31,29	39,15	51,06	61,81	78,61	90,92	104,83	105,67	126,30	142,90	185,11	204,68
1909	4	18,09	25,61	31,29	39,15	51,06	61,81	78,61	90,92	104,83	105,67	126,30	142,90	185,11	204,68
1910	4	18,09	25,61	31,29	39,15	51,06	61,81	78,61	90,92	104,83	105,67	126,30	142,90	185,11	204,68
1911	4	18,09	25,61	31,29	39,15	51,06	61,81	78,61	90,92	104,83	105,67	126,30	142,90	185,11	204,68
1912	1	0,00	0,00	0,00	0,00	0,00	0,00	0,00	0,00	0,00	0,00	0,00	0,00	0,00	0,00
1913	1	0,00	0,00	0,00	0,00	0,00	0,00	0,00	0,00	0,00	0,00	0,00	0,00	0,00	0,00
1914	1	0,00	0,00	0,00	0,00	0,00	0,00	0,00	0,00	0,00	0,00	0,00	0,00	0,00	0,00
1915	1	0,00	0,00	0,00	0,00	0,00	0,00	0,00	0,00	0,00	0,00	0,00	0,00	0,00	0,00
1916	1	0,00	0,00	0,00	0,00	0,00	0,00	0,00	0,00	0,00	0,00	0,00	0,00	0,00	0,00
1917	1	0,00	0,00	0,00	0,00	0,00	0,00	0,00	0,00	0,00	0,00	0,00	0,00	0,00	0,00
1918	4	18,10	25,61	31,29	39,15	51,06	61,81	78,61	90,92	104,83	105,67	126,30	142,90	185,11	204,69
1919	4	18,10	25,61	31,29	39,15	51,06	61,81	78,61	90,92	104,83	105,67	126,30	142,90	185,11	204,69
1920	4	18,10	25,61	31,29	39,15	51,06	61,81	78,61	90,92	104,83	105,67	126,30	142,90	185,11	204,69
1921	4	18,10	25,61	31,29	39,15	51,06	61,81	78,61	90,92	104,83	105,67	126,30	142,90	185,11	204,69

WALD + CORBE
BERATENDE INGENIEURE

Anlage A.4.2: HQ_T-Tabelle, FGM-Variante U0

FGM		Variante U0													
Kn. Nr.	Abm.	HQ_1	HQ_2	HQ_3	HQ_5	HQ_{10}	HQ_{20}	HQ_{50}	HQ_{100}	HQ_{100k}	HQ_{200}	HQ_{500}	$HQ_{1.000}$	$HQ_{5.000}$	$HQ_{10.000}$
[-]		[m³/s]	[m³/s]	[m³/s]	[m³/s]	[m³/s]	[m³/s]	[m³/s]	[m³/s]	[m³/s]	[m³/s]	[m³/s]	[m³/s]	[m³/s]	[m³/s]
1922	4	18,10	25,61	31,29	39,15	51,06	61,81	78,61	90,92	104,83	105,67	126,30	142,90	185,11	204,69
1923	4	18,10	25,61	31,29	39,15	51,06	61,81	78,61	90,92	104,83	105,67	126,30	142,90	185,11	204,69
1924	1	0,08	0,13	0,16	0,21	0,28	0,36	0,47	0,56	0,63	0,66	0,79	0,89	1,15	1,27
1925	1	0,06	0,10	0,12	0,17	0,23	0,31	0,42	0,52	0,60	0,62	0,78	0,90	1,21	1,35
1926	1	0,13	0,23	0,29	0,38	0,51	0,66	0,89	1,07	1,23	1,27	1,56	1,79	2,36	2,62
1927	1	0,13	0,23	0,29	0,38	0,51	0,66	0,89	1,07	1,23	1,27	1,56	1,79	2,36	2,62
1928	1	0,04	0,06	0,08	0,10	0,13	0,17	0,22	0,27	0,30	0,31	0,38	0,43	0,55	0,61
1929	1	0,00	0,00	0,00	0,00	0,00	0,00	0,00	0,00	0,00	0,00	0,00	0,00	0,00	0,00
1930	1	0,04	0,06	0,08	0,10	0,14	0,17	0,22	0,27	0,30	0,31	0,38	0,43	0,56	0,61
1931	1	0,21	0,36	0,45	0,59	0,80	1,04	1,39	1,69	1,93	2,00	2,45	2,80	3,69	4,10
1932	1	0,21	0,36	0,45	0,59	0,80	1,04	1,39	1,69	1,93	2,00	2,45	2,80	3,69	4,10
1933	1	0,21	0,36	0,45	0,59	0,80	1,04	1,39	1,69	1,93	2,00	2,45	2,80	3,69	4,10
1934	1	0,21	0,36	0,45	0,59	0,80	1,04	1,39	1,69	1,93	2,00	2,45	2,80	3,69	4,10
1935	1	0,21	0,36	0,45	0,59	0,80	1,04	1,39	1,69	1,93	2,00	2,45	2,80	3,69	4,10
1936	4	18,19	25,70	31,39	39,27	51,21	61,99	78,78	91,13	105,04	105,88	126,55	143,18	185,46	205,06
1937	4	18,19	25,70	31,39	39,27	51,21	61,99	78,78	91,13	105,04	105,88	126,55	143,18	185,46	205,06
1938	4	18,19	25,70	31,39	39,27	51,21	61,99	78,78	91,13	105,04	105,88	126,55	143,18	185,46	205,06
1939	4	18,19	25,70	31,39	39,27	51,21	61,99	78,78	91,13	105,04	105,88	126,55	143,18	185,46	205,06
1940	4	18,19	25,70	31,39	39,27	51,21	61,99	78,78	91,13	105,04	105,88	126,55	143,18	185,46	205,06
1941	4	18,19	25,70	31,39	39,27	51,21	61,99	78,78	91,13	105,04	105,88	126,55	143,18	185,46	205,06
1942	1	0,00	0,00	0,00	0,00	0,00	0,00	0,00	0,00	0,00	0,00	0,00	0,00	0,00	0,00
1943	1	0,00	0,00	0,00	0,00	0,00	0,00	0,00	0,00	0,00	0,00	0,00	0,00	0,00	0,00
1944	1	0,00	0,00	0,00	0,00	0,00	0,00	0,00	0,00	0,00	0,00	0,00	0,00	0,00	0,00
1945	1	0,00	0,00	0,00	0,00	0,00	0,00	0,00	0,00	0,00	0,00	0,00	0,00	0,00	0,00
1946	1	0,00	0,00	0,00	0,00	0,00	0,00	0,00	0,00	0,00	0,00	0,00	0,00	0,00	0,00
1947	1	0,00	0,00	0,00	0,00	0,00	0,00	0,00	0,00	0,00	0,00	0,00	0,00	0,00	0,00
1948	4	18,19	25,70	31,39	39,28	51,21	61,99	78,78	91,13	105,04	105,88	126,55	143,18	185,46	205,07
1949	4	18,19	25,70	31,39	39,28	51,21	61,99	78,78	91,13	105,04	105,88	126,55	143,18	185,46	205,07
1950	4	18,19	25,70	31,39	39,28	51,21	61,99	78,78	91,13	105,04	105,88	126,55	143,18	185,46	205,07
1951	4	18,19	25,70	31,39	39,28	51,21	61,99	78,78	91,13	105,04	105,88	126,55	143,18	185,46	205,07
1952	4	18,19	25,70	31,39	39,28	51,21	61,99	78,78	91,13	105,04	105,88	126,55	143,18	185,46	205,07
1953	4	18,19	25,70	31,39	39,28	51,21	61,99	78,78	91,13	105,04	105,88	126,55	143,18	185,46	205,07
1954	1	0,10	0,16	0,20	0,26	0,35	0,43	0,56	0,66	0,75	0,76	0,91	1,03	1,32	1,44
1955	1	0,10	0,18	0,23	0,31	0,42	0,55	0,75	0,91	1,05	1,10	1,35	1,56	2,08	2,33
1956	1	0,20	0,33	0,42	0,55	0,74	0,96	1,28	1,54	1,76	1,83	2,24	2,56	3,37	3,74
1957	1	0,20	0,33	0,42	0,55	0,74	0,96	1,28	1,54	1,76	1,83	2,24	2,56	3,37	3,74
1958	1	0,02	0,04	0,05	0,06	0,08	0,10	0,13	0,16	0,18	0,19	0,22	0,25	0,33	0,36
1959	1	0,02	0,04	0,05	0,06	0,08	0,10	0,13	0,16	0,18	0,19	0,22	0,25	0,33	0,36
1960	1	0,02	0,04	0,05	0,06	0,08	0,10	0,13	0,16	0,18	0,19	0,22	0,25	0,33	0,36
1961	1	0,23	0,40	0,50	0,65	0,88	1,13	1,50	1,81	2,06	2,14	2,61	2,99	3,92	4,35
1962	1	0,23	0,40	0,50	0,65	0,88	1,13	1,50	1,81	2,06	2,14	2,61	2,99	3,92	4,35
1963	1	0,26	0,43	0,55	0,71	0,96	1,23	1,63	1,97	2,24	2,33	2,83	3,24	4,25	4,71
1964	1	0,26	0,43	0,55	0,71	0,96	1,23	1,63	1,97	2,24	2,33	2,83	3,24	4,25	4,71
1965	1	0,26	0,43	0,55	0,71	0,96	1,23	1,63	1,97	2,24	2,33	2,83	3,24	4,25	4,71
1966	4	18,33	25,87	31,57	39,49	51,49	62,32	79,13	91,54	105,47	106,32	127,07	143,76	186,19	205,87
1967	4	18,33	25,87	31,57	39,49	51,49	62,32	79,13	91,54	105,47	106,32	127,07	143,76	186,19	205,87
1968	4	18,33	25,87	31,57	39,49	51,49	62,32	79,13	91,54	105,47	106,32	127,07	143,76	186,19	205,87
1969	4	18,33	25,87	31,57	39,49	51,49	62,32	79,13	91,54	105,47	106,32	127,07	143,76	186,19	205,87
1970	4	18,33	25,87	31,57	39,49	51,49	62,32	79,13	91,54	105,47	106,32	127,07	143,76	186,19	205,87
1971	4	18,33	25,87	31,57	39,49	51,49	62,32	79,13	91,54	105,47	106,32	127,07	143,76	186,19	205,87
1972	1	0,00	0,00	0,00	0,00	0,00	0,00	0,00	0,00	0,00	0,00	0,00	0,00	0,00	0,00
1973	1	0,00	0,00	0,00	0,00	0,00	0,00	0,00	0,00	0,00	0,00	0,00	0,00	0,00	0,00
1974	1	0,00	0,00	0,00	0,00	0,00	0,00	0,00	0,00	0,00	0,00	0,00	0,00	0,00	0,00
1975	1	0,00	0,00	0,00	0,00	0,00	0,00	0,00	0,00	0,00	0,00	0,00	0,00	0,00	0,00
1976	1	0,00	0,00	0,00	0,00	0,00	0,00	0,00	0,00	0,00	0,00	0,00	0,00	0,00	0,00
1977	1	0,00	0,00	0,00	0,00	0,00	0,00	0,00	0,00	0,00	0,00	0,00	0,00	0,00	0,00
1978	4	18,33	25,87	31,57	39,50	51,50	62,32	79,13	91,54	105,47	106,32	127,07	143,76	186,19	205,87
1979	4	18,33	25,87	31,57	39,50	51,50	62,32	79,13	91,54	105,47	106,32	127,07	143,76	186,19	205,87
1980	4	18,33	25,87	31,57	39,50	51,50	62,32	79,13	91,54	105,47	106,32	127,07	143,76	186,19	205,87
1981	4	18,33	25,87	31,57	39,50	51,50	62,32	79,13	91,54	105,47	106,32	127,07	143,76	186,19	205,87
1982	4	18,33	25,87	31,57	39,50	51,50	62,32	79,13	91,54	105,47	106,32	127,07	143,76	186,19	205,87
1983	1	0,00	0,00	0,00	0,00	0,00	0,00	0,00	0,00	0,00	0,00	0,00	0,00	0,00	0,00

WALD + CORBE
BERATENDE INGENIEURE

Anlage A.4.2: HQ_T-Tabelle, FGM-Variante U0

FGM		Variante U0													
Kn. Nr.	Abm.	HQ_1	HQ_2	HQ_3	HQ_5	HQ_{10}	HQ_{20}	HQ_{50}	HQ_{100}	HQ_{100k}	HQ_{200}	HQ_{500}	$HQ_{1.000}$	$HQ_{5.000}$	$HQ_{10.000}$
[-]		[m³/s]	[m³/s]	[m³/s]	[m³/s]	[m³/s]	[m³/s]	[m³/s]	[m³/s]	[m³/s]	[m³/s]	[m³/s]	[m³/s]	[m³/s]	[m³/s]
1984	1	0,00	0,00	0,00	0,00	0,00	0,00	0,00	0,00	0,00	0,00	0,00	0,00	0,00	0,00
1985	1	0,00	0,00	0,00	0,00	0,00	0,00	0,00	0,00	0,00	0,00	0,00	0,00	0,00	0,00
1986	1	0,00	0,00	0,00	0,00	0,00	0,00	0,00	0,00	0,00	0,00	0,00	0,00	0,00	0,00
1987	1	0,00	0,00	0,00	0,00	0,00	0,00	0,00	0,00	0,00	0,00	0,00	0,00	0,00	0,00
1988	1	0,00	0,00	0,00	0,00	0,00	0,00	0,00	0,00	0,00	0,00	0,00	0,00	0,00	0,00
1989	4	18,33	25,87	31,57	39,50	51,50	62,32	79,13	91,54	105,48	106,32	127,08	143,76	186,19	205,87
1990	4	18,33	25,87	31,57	39,50	51,50	62,32	79,13	91,54	105,48	106,32	127,08	143,76	186,19	205,87
1991	4	18,33	25,87	31,57	39,50	51,50	62,32	79,13	91,54	105,48	106,32	127,08	143,76	186,19	205,87
1992	4	18,29	25,81	31,33	39,19	51,16	61,91	78,49	90,42	103,38	104,19	124,29	140,59	181,96	201,12
1993	4	18,29	25,81	31,33	39,19	51,16	61,91	78,49	90,42	103,38	104,19	124,29	140,59	181,96	201,12
1994	4	18,29	25,81	31,33	39,19	51,16	61,91	78,49	90,42	103,38	104,19	124,29	140,59	181,96	201,12
1995	2	0,00	0,00	0,00	0,00	0,00	0,00	0,00	0,00	0,00	0,00	0,00	0,00	0,00	0,00
1996	2	0,00	0,00	0,00	0,00	0,00	0,00	0,00	0,00	0,00	0,00	0,00	0,00	0,00	0,00
1997	2	0,00	0,00	0,00	0,00	0,00	0,00	0,00	0,00	0,00	0,00	0,00	0,00	0,00	0,00
1998	2	0,00	0,00	0,00	0,00	0,00	0,00	0,00	0,00	0,00	0,00	0,00	0,00	0,00	0,00
1999	2	0,00	0,00	0,00	0,00	0,00	0,00	0,00	0,00	0,00	0,00	0,00	0,00	0,00	0,00
2000	2	0,00	0,00	0,00	0,00	0,00	0,00	0,00	0,00	0,00	0,00	0,00	0,00	0,00	0,00
2001	2	0,00	0,00	0,00	0,00	0,00	0,00	0,00	0,00	0,00	0,00	0,00	0,00	0,00	0,00
2002	4	18,29	25,81	31,33	39,19	51,16	61,91	78,49	90,42	103,38	104,19	124,29	140,59	181,96	201,12
2003	4	18,29	25,81	31,33	39,19	51,16	61,91	78,49	90,42	103,38	104,19	124,29	140,59	181,96	201,12
2004	4	18,29	25,81	31,33	39,19	51,16	61,91	78,49	90,42	103,38	104,19	124,29	140,59	181,96	201,12
2005	4	18,29	25,81	31,33	39,19	51,16	61,91	78,49	90,42	103,38	104,19	124,29	140,59	181,96	201,12
2006	4	18,29	25,81	31,33	39,19	51,16	61,91	78,49	90,42	103,38	104,19	124,29	140,59	181,96	201,12
2007	4	18,29	25,81	31,33	39,19	51,16	61,91	78,49	90,42	103,38	104,19	124,29	140,59	181,96	201,12
2008	2	0,00	0,00	0,00	0,00	0,00	0,00	0,00	0,00	0,00	0,00	0,00	0,00	0,00	0,00
2009	2	0,00	0,00	0,00	0,00	0,00	0,00	0,00	0,00	0,00	0,00	0,00	0,00	0,00	0,00
2010	2	0,00	0,00	0,00	0,00	0,00	0,00	0,00	0,00	0,00	0,00	0,00	0,00	0,00	0,00
2011	2	0,00	0,00	0,00	0,00	0,00	0,00	0,00	0,00	0,00	0,00	0,00	0,00	0,00	0,00
2012	2	0,00	0,00	0,00	0,00	0,00	0,00	0,00	0,00	0,00	0,00	0,00	0,00	0,00	0,00
2013	2	0,00	0,00	0,00	0,00	0,00	0,00	0,00	0,00	0,00	0,00	0,00	0,00	0,00	0,00
2014	2	0,00	0,00	0,00	0,00	0,00	0,00	0,00	0,00	0,00	0,00	0,00	0,00	0,00	0,00
2015	2	0,00	0,00	0,00	0,00	0,00	0,00	0,00	0,00	0,00	0,00	0,00	0,00	0,00	0,00
2016	2	0,00	0,00	0,00	0,00	0,00	0,00	0,00	0,00	0,00	0,00	0,00	0,00	0,00	0,00
2017	2	0,00	0,00	0,00	0,00	0,00	0,00	0,00	0,00	0,00	0,00	0,00	0,00	0,00	0,00
2018	2	0,00	0,00	0,00	0,00	0,00	0,00	0,00	0,00	0,00	0,00	0,00	0,00	0,00	0,00
2019	2	0,00	0,00	0,00	0,00	0,00	0,00	0,00	0,00	0,00	0,00	0,00	0,00	0,00	0,00
2020	2	0,00	0,00	0,00	0,00	0,00	0,00	0,00	0,00	0,00	0,00	0,00	0,00	0,00	0,00
2021	2	0,00	0,00	0,00	0,00	0,00	0,00	0,00	0,00	0,00	0,00	0,00	0,00	0,00	0,00
2022	2	0,00	0,00	0,00	0,00	0,00	0,00	0,00	0,00	0,00	0,00	0,00	0,00	0,00	0,00
2023	2	0,00	0,00	0,00	0,00	0,00	0,00	0,00	0,00	0,00	0,00	0,00	0,00	0,00	0,00
2024	2	0,00	0,00	0,00	0,00	0,00	0,00	0,00	0,00	0,00	0,00	0,00	0,00	0,00	0,00
2025	2	0,00	0,00	0,00	0,00	0,00	0,00	0,00	0,00	0,00	0,00	0,00	0,00	0,00	0,00
2026	2	0,00	0,00	0,00	0,00	0,00	0,00	0,00	0,00	0,00	0,00	0,00	0,00	0,00	0,00
2027	2	0,00	0,00	0,00	0,00	0,00	0,00	0,00	0,00	0,00	0,00	0,00	0,00	0,00	0,00
2028	2	0,00	0,00	0,00	0,00	0,00	0,00	0,00	0,00	0,00	0,00	0,00	0,00	0,00	0,00
2029	2	0,00	0,00	0,00	0,00	0,00	0,00	0,00	0,00	0,00	0,00	0,00	0,00	0,00	0,00
2030	2	0,00	0,00	0,00	0,00	0,00	0,00	0,00	0,00	0,00	0,00	0,00	0,00	0,00	0,00
2031	2	0,00	0,00	0,00	0,00	0,00	0,00	0,00	0,00	0,00	0,00	0,00	0,00	0,00	0,00
2032	2	0,00	0,00	0,00	0,00	0,00	0,00	0,00	0,00	0,00	0,00	0,00	0,00	0,00	0,00
2033	2	0,00	0,00	0,00	0,00	0,00	0,00	0,00	0,00	0,00	0,00	0,00	0,00	0,00	0,00
2034	2	0,00	0,00	0,00	0,00	0,00	0,00	0,00	0,00	0,00	0,00	0,00	0,00	0,00	0,00
2035	2	0,00	0,00	0,00	0,00	0,00	0,00	0,00	0,00	0,00	0,00	0,00	0,00	0,00	0,00
2036	2	0,00	0,00	0,00	0,00	0,00	0,00	0,00	0,00	0,00	0,00	0,00	0,00	0,00	0,00
2037	2	0,00	0,00	0,00	0,00	0,00	0,00	0,00	0,00	0,00	0,00	0,00	0,00	0,00	0,00
2038	2	0,00	0,00	0,00	0,00	0,00	0,00	0,00	0,00	0,00	0,00	0,00	0,00	0,00	0,00
2039	2	0,00	0,00	0,00	0,00	0,00	0,00	0,00	0,00	0,00	0,00	0,00	0,00	0,00	0,00
2040	2	0,00	0,00	0,00	0,00	0,00	0,00	0,00	0,00	0,00	0,00	0,00	0,00	0,00	0,00
2041	2	0,00	0,00	0,00	0,00	0,00	0,00	0,00	0,00	0,00	0,00	0,00	0,00	0,00	0,00
2042	2	0,00	0,00	0,00	0,00	0,00	0,00	0,00	0,00	0,00	0,00	0,00	0,00	0,00	0,00
2043	2	0,00	0,00	0,00	0,00	0,00	0,00	0,00	0,00	0,00	0,00	0,00	0,00	0,00	0,00
2044	2	0,00	0,00	0,00	0,00	0,00	0,00	0,00	0,00	0,00	0,00	0,00	0,00	0,00	0,00
2045	2	0,00	0,00	0,00	0,00	0,00	0,00	0,00	0,00	0,00	0,00	0,00	0,00	0,00	0,00

WALD + CORBE
BERATENDE INGENIEURE

Anlage A.4.2: HQ_T-Tabelle, FGM-Variante U0

FGM		Variante U0													
Kn. Nr.	Abm.	HQ_1	HQ_2	HQ_3	HQ_5	HQ_{10}	HQ_{20}	HQ_{50}	HQ_{100}	HQ_{100k}	HQ_{200}	HQ_{500}	$HQ_{1.000}$	$HQ_{5.000}$	$HQ_{10.000}$
[-]		[m³/s]	[m³/s]	[m³/s]	[m³/s]	[m³/s]	[m³/s]	[m³/s]	[m³/s]	[m³/s]	[m³/s]	[m³/s]	[m³/s]	[m³/s]	[m³/s]
2046	2	0,00	0,00	0,00	0,00	0,00	0,00	0,00	0,00	0,00	0,00	0,00	0,00	0,00	0,00
2047	2	0,00	0,00	0,00	0,00	0,00	0,00	0,00	0,00	0,00	0,00	0,00	0,00	0,00	0,00
2048	2	0,00	0,00	0,00	0,00	0,00	0,00	0,00	0,00	0,00	0,00	0,00	0,00	0,00	0,00
2049	2	0,00	0,00	0,00	0,00	0,00	0,00	0,00	0,00	0,00	0,00	0,00	0,00	0,00	0,00
2050	2	0,00	0,00	0,00	0,00	0,00	0,00	0,00	0,00	0,00	0,00	0,00	0,00	0,00	0,00
2051	2	0,00	0,00	0,00	0,00	0,00	0,00	0,00	0,00	0,00	0,00	0,00	0,00	0,00	0,00
2052	2	0,00	0,00	0,00	0,00	0,00	0,00	0,00	0,00	0,00	0,00	0,00	0,00	0,00	0,00
2053	2	0,00	0,00	0,00	0,00	0,00	0,00	0,00	0,00	0,00	0,00	0,00	0,00	0,00	0,00
2054	2	0,00	0,00	0,00	0,00	0,00	0,00	0,00	0,00	0,00	0,00	0,00	0,00	0,00	0,00
2055	2	0,00	0,00	0,00	0,00	0,00	0,00	0,00	0,00	0,00	0,00	0,00	0,00	0,00	0,00
2056	2	0,00	0,00	0,00	0,00	0,00	0,00	0,00	0,00	0,00	0,00	0,00	0,00	0,00	0,00
2057	2	0,00	0,00	0,00	0,00	0,00	0,00	0,00	0,00	0,00	0,00	0,00	0,00	0,00	0,00
2058	2	0,00	0,00	0,00	0,00	0,00	0,00	0,00	0,00	0,00	0,00	0,00	0,00	0,00	0,00
2059	2	0,00	0,00	0,00	0,00	0,00	0,00	0,00	0,00	0,00	0,00	0,00	0,00	0,00	0,00
2060	2	0,00	0,00	0,00	0,00	0,00	0,00	0,00	0,00	0,00	0,00	0,00	0,00	0,00	0,00
2061	2	0,00	0,00	0,00	0,00	0,00	0,00	0,00	0,00	0,00	0,00	0,00	0,00	0,00	0,00
2062	2	0,00	0,00	0,00	0,00	0,00	0,00	0,00	0,00	0,00	0,00	0,00	0,00	0,00	0,00
2063	2	0,00	0,00	0,00	0,00	0,00	0,00	0,00	0,00	0,00	0,00	0,00	0,00	0,00	0,00
2064	2	0,00	0,00	0,00	0,00	0,00	0,00	0,00	0,00	0,00	0,00	0,00	0,00	0,00	0,00
2065	2	0,00	0,00	0,00	0,00	0,00	0,00	0,00	0,00	0,00	0,00	0,00	0,00	0,00	0,00
2066	2	0,00	0,00	0,00	0,00	0,00	0,00	0,00	0,00	0,00	0,00	0,00	0,00	0,00	0,00
2067	2	0,00	0,00	0,00	0,00	0,00	0,00	0,00	0,00	0,00	0,00	0,00	0,00	0,00	0,00
2068	2	1,35	1,98	2,43	3,05	4,09	5,25	7,01	8,43	9,64	9,98	12,17	13,95	18,35	20,41
2069	2	1,35	1,98	2,43	3,05	4,09	5,25	7,01	8,43	9,64	9,98	12,17	13,95	18,35	20,41
2070	2	1,35	1,98	2,43	3,05	4,09	5,25	7,01	8,43	9,64	9,98	12,17	13,95	18,35	20,41
2071	2	1,35	1,98	2,43	3,05	4,09	5,25	7,01	8,43	9,64	9,98	12,17	13,95	18,35	20,41
2072	2	1,35	1,98	2,43	3,05	4,09	5,25	7,01	8,43	9,64	9,98	12,17	13,95	18,35	20,41
2073	2	1,35	1,98	2,43	3,05	4,09	5,25	7,01	8,43	9,64	9,98	12,17	13,95	18,35	20,41
2074	2	1,35	1,98	2,43	3,05	4,09	5,25	7,01	8,43	9,64	9,98	12,17	13,95	18,35	20,41
2075	2	1,35	1,98	2,43	3,05	4,09	5,25	7,01	8,43	9,64	9,98	12,17	13,95	18,35	20,41
2076	2	1,35	1,98	2,43	3,05	4,09	5,25	7,01	8,43	9,64	9,98	12,17	13,95	18,35	20,41
2077	2	1,35	1,98	2,43	3,05	4,09	5,25	7,01	8,43	9,64	9,98	12,17	13,95	18,35	20,41
2078	2	1,35	1,98	2,43	3,05	4,09	5,25	7,01	8,43	9,64	9,98	12,17	13,95	18,35	20,41
2079	2	1,25	1,86	2,27	2,96	4,10	5,33	7,10	8,60	9,91	10,24	12,59	14,47	19,14	21,33
2080	2	0,01	0,02	0,03	0,04	0,05	0,07	0,09	0,11	0,13	0,13	0,16	0,19	0,25	0,28
2081	2	1,26	1,88	2,29	2,99	4,15	5,39	7,19	8,70	10,03	10,37	12,75	14,65	19,38	21,59
2082	2	1,26	1,88	2,29	2,99	4,15	5,39	7,19	8,70	10,03	10,37	12,75	14,65	19,38	21,59
2083	2	1,26	1,88	2,29	2,99	4,15	5,39	7,19	8,70	10,03	10,37	12,75	14,65	19,38	21,59
2084	2	1,26	1,88	2,29	2,99	4,15	5,39	7,19	8,70	10,03	10,37	12,75	14,65	19,38	21,59
2085	2	1,26	1,88	2,29	2,99	4,15	5,39	7,19	8,70	10,03	10,37	12,75	14,65	19,38	21,59
2086	2	1,26	1,88	2,29	2,99	4,15	5,39	7,19	8,70	10,03	10,37	12,75	14,65	19,38	21,59
2087	2	1,26	1,88	2,29	2,99	4,15	5,39	7,19	8,70	10,03	10,37	12,75	14,65	19,38	21,59
2088	2	1,26	1,88	2,29	2,99	4,15	5,39	7,19	8,70	10,03	10,37	12,75	14,65	19,38	21,59
2089	2	1,26	1,88	2,29	2,99	4,15	5,39	7,19	8,70	10,03	10,37	12,75	14,65	19,38	21,59
2090	2	1,26	1,88	2,29	2,99	4,15	5,39	7,19	8,70	10,03	10,37	12,75	14,65	19,38	21,59
2091	2	2,59	3,85	4,71	5,92	8,21	10,61	14,14	17,05	19,57	20,25	24,79	28,44	37,50	41,76
2092	2	2,59	3,85	4,71	5,92	8,21	10,61	14,14	17,05	19,57	20,25	24,79	28,44	37,50	41,76
2093	2	2,59	3,85	4,71	5,91	8,20	10,60	14,13	17,05	19,55	20,23	24,77	28,43	37,49	41,74
2094	2	2,57	3,82	4,68	5,86	7,84	10,26	13,77	16,54	18,76	19,36	23,57	27,04	35,70	39,77
2095	2	2,57	3,82	4,68	5,86	7,84	10,26	13,77	16,54	18,76	19,36	23,57	27,04	35,70	39,77
2096	2	2,57	3,82	4,68	5,86	7,84	10,26	13,77	16,54	18,76	19,36	23,57	27,04	35,70	39,77
2097	2	0,55	0,82	1,00	1,28	1,76	2,28	3,06	3,69	4,23	4,38	5,36	6,17	8,13	9,06
2098	2	0,45	0,78	1,01	1,34	1,84	2,40	3,28	4,01	4,62	4,81	5,96	6,90	9,23	10,30
2099	2	0,99	1,50	1,92	2,51	3,43	4,45	6,01	7,32	8,40	8,75	10,77	12,43	16,53	18,43
2100	2	0,99	1,50	1,92	2,51	3,43	4,45	6,01	7,32	8,40	8,75	10,77	12,43	16,53	18,43
2101	2	0,99	1,50	1,92	2,51	3,43	4,45	6,01	7,32	8,40	8,75	10,77	12,43	16,53	18,43
2102	2	0,99	1,50	1,92	2,51	3,43	4,45	6,01	7,32	8,40	8,75	10,77	12,43	16,53	18,43
2103	2	0,99	1,50	1,92	2,51	3,43	4,45	6,01	7,32	8,40	8,75	10,77	12,43	16,53	18,43
2104	2	3,52	5,24	6,41	8,03	10,54	13,87	18,74	22,55	25,63	26,43	32,12	36,87	48,78	54,38
2105	2	3,52	5,24	6,41	8,03	10,54	13,87	18,74	22,55	25,63	26,43	32,12	36,87	48,78	54,38
2106	2	3,52	5,24	6,41	8,03	10,54	13,87	18,74	22,55	25,63	26,43	32,12	36,87	48,78	54,38
2107	2	3,52	5,24	6,41	8,03	10,54	13,87	18,74	22,55	25,63	26,43	32,12	36,87	48,78	54,38

WALD + CORBE
BERATENDE INGENIEURE

Anlage A.4.2: HQ_T-Tabelle, FGM-Variante U0

FGM		Variante U0													
Kn. Nr.	Abm.	HQ_1	HQ_2	HQ_3	HQ_5	HQ_{10}	HQ_{20}	HQ_{50}	HQ_{100}	HQ_{100k}	HQ_{200}	HQ_{500}	$HQ_{1.000}$	$HQ_{5.000}$	$HQ_{10.000}$
[-]		[m³/s]	[m³/s]	[m³/s]	[m³/s]	[m³/s]	[m³/s]	[m³/s]	[m³/s]	[m³/s]	[m³/s]	[m³/s]	[m³/s]	[m³/s]	[m³/s]
2108	2	3,52	5,24	6,41	8,03	10,54	13,87	18,74	22,55	25,63	26,43	32,12	36,87	48,78	54,38
2109	2	3,52	5,24	6,41	8,03	10,54	13,87	18,74	22,55	25,63	26,43	32,12	36,87	48,78	54,38
2110	1	0,42	0,65	0,83	1,11	1,52	1,96	2,61	3,15	3,61	3,73	4,56	5,22	6,89	7,64
2111	1	0,27	0,46	0,58	0,76	1,04	1,35	1,83	2,22	2,56	2,66	3,28	3,77	5,01	5,59
2112	1	0,69	1,09	1,39	1,84	2,53	3,28	4,40	5,31	6,11	6,31	7,72	8,88	11,74	13,03
2113	1	0,69	1,09	1,39	1,84	2,53	3,28	4,40	5,31	6,11	6,31	7,72	8,88	11,74	13,03
2114	1	0,69	1,09	1,39	1,84	2,53	3,28	4,40	5,31	6,11	6,31	7,72	8,88	11,74	13,03
2115	1	0,69	1,09	1,39	1,84	2,53	3,28	4,40	5,31	6,11	6,31	7,72	8,88	11,74	13,03
2116	1	0,69	1,09	1,39	1,84	2,53	3,28	4,40	5,31	6,11	6,31	7,72	8,88	11,74	13,03
2117	3	3,98	5,90	7,21	9,04	11,86	15,08	19,94	24,18	28,45	28,71	34,92	39,90	52,49	58,45
2118	3	3,98	5,90	7,21	9,04	11,86	15,08	19,94	24,18	28,45	28,71	34,92	39,90	52,49	58,45
2119	3	3,98	5,90	7,20	9,03	11,85	15,08	19,93	24,17	28,45	28,70	34,92	39,88	52,49	58,43
2120	3	3,98	5,89	7,19	9,02	11,83	15,03	19,80	23,95	28,24	28,50	34,67	39,60	51,82	57,71
2121	3	3,98	5,89	7,19	9,02	11,83	15,03	19,80	23,95	28,24	28,50	34,67	39,60	51,82	57,71
2122	3	3,98	5,89	7,19	9,02	11,83	15,03	19,80	23,95	28,24	28,50	34,67	39,60	51,82	57,71
2123	1	0,01	0,01	0,01	0,02	0,03	0,03	0,04	0,05	0,06	0,06	0,08	0,09	0,12	0,14
2124	1	0,21	0,36	0,46	0,61	0,84	1,13	1,57	1,95	2,27	2,36	2,96	3,47	4,72	5,30
2125	1	0,22	0,37	0,48	0,63	0,87	1,16	1,62	2,00	2,33	2,43	3,04	3,55	4,84	5,44
2126	1	0,22	0,37	0,48	0,63	0,87	1,16	1,62	2,00	2,33	2,43	3,04	3,55	4,84	5,44
2127	1	0,22	0,37	0,48	0,63	0,87	1,16	1,62	2,00	2,33	2,43	3,04	3,55	4,84	5,44
2128	1	0,22	0,37	0,48	0,63	0,87	1,16	1,62	2,00	2,33	2,43	3,04	3,55	4,84	5,44
2129	1	0,22	0,37	0,48	0,63	0,87	1,16	1,62	2,00	2,33	2,43	3,04	3,55	4,84	5,44
2130	3	4,11	6,05	7,40	9,27	12,17	15,46	20,35	24,54	28,93	29,19	35,51	40,55	52,89	58,76
2131	3	4,11	6,05	7,40	9,27	12,17	15,46	20,35	24,54	28,93	29,19	35,51	40,55	52,89	58,76
2132	3	4,11	6,05	7,40	9,27	12,17	15,46	20,35	24,54	28,93	29,19	35,51	40,55	52,89	58,76
2133	3	4,11	6,05	7,40	9,27	12,17	15,46	20,35	24,54	28,93	29,19	35,51	40,55	52,89	58,76
2134	3	4,11	6,05	7,40	9,27	12,17	15,46	20,35	24,54	28,93	29,19	35,51	40,55	52,89	58,76
2135	3	4,11	6,05	7,40	9,27	12,17	15,46	20,35	24,54	28,93	29,19	35,51	40,55	52,89	58,76
2136	1	0,01	0,02	0,02	0,03	0,03	0,04	0,06	0,07	0,08	0,08	0,10	0,12	0,16	0,18
2137	1	0,15	0,25	0,32	0,43	0,59	0,77	1,05	1,29	1,49	1,54	1,91	2,21	2,96	3,30
2138	1	0,16	0,27	0,34	0,45	0,62	0,81	1,11	1,36	1,57	1,63	2,02	2,33	3,11	3,47
2139	1	0,16	0,27	0,34	0,45	0,62	0,81	1,11	1,36	1,57	1,63	2,02	2,33	3,11	3,47
2140	1	0,16	0,27	0,34	0,45	0,62	0,81	1,11	1,36	1,57	1,63	2,02	2,33	3,11	3,47
2141	1	0,16	0,27	0,34	0,45	0,62	0,81	1,11	1,36	1,57	1,63	2,02	2,33	3,11	3,47
2142	1	0,16	0,27	0,34	0,45	0,62	0,81	1,11	1,36	1,57	1,63	2,02	2,33	3,11	3,47
2143	3	4,23	6,23	7,61	9,55	12,53	15,91	20,95	25,25	29,77	30,04	36,53	41,71	54,42	60,34
2144	3	4,23	6,23	7,61	9,55	12,53	15,91	20,95	25,25	29,77	30,04	36,53	41,71	54,42	60,34
2145	3	4,23	6,23	7,61	9,55	12,53	15,91	20,95	25,25	29,77	30,04	36,53	41,71	54,42	60,34
2146	3	4,23	6,23	7,61	9,55	12,53	15,91	20,95	25,25	29,77	30,04	36,53	41,71	54,42	60,34
2147	3	4,23	6,23	7,61	9,55	12,53	15,91	20,95	25,25	29,77	30,04	36,53	41,71	54,42	60,34
2148	3	4,23	6,23	7,61	9,55	12,53	15,91	20,95	25,25	29,77	30,04	36,53	41,71	54,42	60,34
2149	1	0,00	0,00	0,00	0,00	0,00	0,01	0,01	0,01	0,01	0,01	0,01	0,01	0,01	0,02
2150	1	0,13	0,22	0,28	0,38	0,53	0,70	0,97	1,20	1,39	1,45	1,81	2,11	2,86	3,21
2151	1	0,13	0,22	0,28	0,38	0,53	0,70	0,97	1,21	1,40	1,46	1,82	2,12	2,87	3,23
2152	1	0,13	0,22	0,28	0,38	0,53	0,70	0,97	1,21	1,40	1,46	1,82	2,12	2,87	3,23
2153	1	0,13	0,22	0,28	0,38	0,53	0,70	0,97	1,21	1,40	1,46	1,82	2,12	2,87	3,23
2154	1	0,13	0,22	0,28	0,38	0,53	0,70	0,97	1,21	1,40	1,46	1,82	2,12	2,87	3,23
2155	1	0,13	0,22	0,28	0,38	0,53	0,70	0,97	1,21	1,40	1,46	1,82	2,12	2,87	3,23
2156	3	4,32	6,35	7,77	9,74	12,78	16,23	21,37	25,74	30,34	30,61	37,22	42,50	55,45	61,47
2157	3	4,32	6,35	7,77	9,74	12,78	16,23	21,37	25,74	30,34	30,61	37,22	42,50	55,45	61,47
2158	3	4,32	6,35	7,77	9,74	12,78	16,23	21,37	25,74	30,34	30,61	37,22	42,50	55,45	61,47
2159	3	4,32	6,35	7,77	9,74	12,78	16,23	21,37	25,74	30,34	30,61	37,22	42,50	55,45	61,47
2160	3	4,32	6,35	7,77	9,74	12,78	16,23	21,37	25,74	30,34	30,61	37,22	42,50	55,45	61,47
2161	3	4,32	6,35	7,77	9,74	12,78	16,23	21,37	25,74	30,34	30,61	37,22	42,50	55,45	61,47
2162	1	0,05	0,09	0,11	0,15	0,20	0,26	0,35	0,42	0,48	0,50	0,61	0,70	0,93	1,03
2163	1	0,33	0,56	0,72	0,94	1,29	1,68	2,27	2,77	3,19	3,31	4,08	4,70	6,26	6,97
2164	1	0,38	0,65	0,83	1,09	1,48	1,93	2,62	3,19	3,66	3,81	4,68	5,39	7,18	7,99
2165	1	0,38	0,65	0,83	1,09	1,48	1,93	2,62	3,19	3,66	3,81	4,68	5,39	7,18	7,99
2166	1	0,38	0,65	0,83	1,09	1,48	1,93	2,62	3,19	3,66	3,81	4,68	5,39	7,18	7,99
2167	1	0,38	0,65	0,83	1,09	1,48	1,93	2,62	3,19	3,66	3,81	4,68	5,39	7,18	7,99
2168	1	0,38	0,65	0,83	1,09	1,48	1,93	2,62	3,19	3,66	3,81	4,68	5,39	7,18	7,99
2169	3	4,59	6,80	8,31	10,43	13,69	17,38	22,91	27,68	32,61	32,92	40,05	45,74	59,71	66,21

WALD + CORBE
BERATENDE INGENIEURE

Anlage A.4.2: HQ_T-Tabelle, FGM-Variante U0

FGM		Variante U0													
Kn. Nr.	Abm.	HQ_1	HQ_2	HQ_3	HQ_5	HQ_{10}	HQ_{20}	HQ_{50}	HQ_{100}	HQ_{100k}	HQ_{200}	HQ_{500}	$HQ_{1.000}$	$HQ_{5.000}$	$HQ_{10.000}$
[-]		[m³/s]	[m³/s]	[m³/s]	[m³/s]	[m³/s]	[m³/s]	[m³/s]	[m³/s]	[m³/s]	[m³/s]	[m³/s]	[m³/s]	[m³/s]	[m³/s]
2170	3	4,59	6,80	8,31	10,43	13,69	17,38	22,91	27,68	32,61	32,92	40,05	45,74	59,71	66,21
2171	3	4,59	6,80	8,31	10,43	13,69	17,38	22,91	27,68	32,61	32,92	40,05	45,74	59,71	66,21
2172	3	4,59	6,80	8,31	10,43	13,69	17,38	22,91	27,68	32,61	32,92	40,05	45,74	59,71	66,21
2173	3	4,59	6,80	8,31	10,43	13,69	17,38	22,91	27,68	32,61	32,92	40,05	45,74	59,71	66,21
2174	3	4,59	6,80	8,31	10,43	13,69	17,38	22,91	27,68	32,61	32,92	40,05	45,74	59,71	66,21
2175	1	0,10	0,16	0,21	0,29	0,40	0,54	0,74	0,92	1,07	1,12	1,40	1,62	2,21	2,48
2176	1	0,10	0,16	0,21	0,29	0,40	0,54	0,74	0,92	1,07	1,12	1,40	1,62	2,21	2,48
2177	1	0,10	0,16	0,21	0,29	0,40	0,54	0,74	0,92	1,07	1,12	1,40	1,62	2,21	2,48
2178	1	0,10	0,16	0,21	0,29	0,40	0,54	0,74	0,92	1,07	1,12	1,40	1,62	2,21	2,48
2179	1	0,10	0,16	0,21	0,29	0,40	0,54	0,74	0,92	1,07	1,12	1,40	1,62	2,21	2,48
2180	1	0,10	0,16	0,21	0,29	0,40	0,54	0,74	0,92	1,07	1,12	1,40	1,62	2,21	2,48
2181	3	4,65	6,89	8,43	10,57	13,87	17,61	23,21	28,05	33,05	33,36	40,60	46,35	60,51	67,09
2182	3	4,65	6,89	8,43	10,57	13,87	17,61	23,21	28,05	33,05	33,36	40,60	46,35	60,51	67,09
2183	3	4,65	6,89	8,43	10,57	13,87	17,61	23,21	28,05	33,05	33,36	40,60	46,35	60,51	67,09
2184	3	4,65	6,89	8,43	10,57	13,87	17,61	23,21	28,05	33,05	33,36	40,60	46,35	60,51	67,09
2185	3	4,65	6,89	8,43	10,57	13,87	17,61	23,21	28,05	33,05	33,36	40,60	46,35	60,51	67,09
2186	3	4,65	6,89	8,43	10,57	13,87	17,61	23,21	28,05	33,05	33,36	40,60	46,35	60,51	67,09
2187	2	0,36	0,53	0,65	0,82	1,09	1,40	1,87	2,25	2,57	2,66	3,25	3,72	4,89	5,44
2188	2	0,67	1,01	1,26	1,65	2,30	2,99	4,01	4,87	5,59	5,80	7,11	8,19	10,88	12,13
2189	2	1,03	1,54	1,89	2,44	3,39	4,38	5,86	7,09	8,13	8,44	10,33	11,88	15,71	17,50
2190	2	1,03	1,54	1,89	2,44	3,39	4,38	5,86	7,09	8,13	8,44	10,33	11,88	15,71	17,50
2191	2	1,03	1,54	1,89	2,44	3,39	4,38	5,86	7,09	8,13	8,44	10,33	11,88	15,71	17,50
2192	2	1,03	1,54	1,89	2,44	3,39	4,38	5,86	7,09	8,13	8,44	10,33	11,88	15,71	17,50
2193	2	1,03	1,54	1,89	2,44	3,39	4,38	5,86	7,09	8,13	8,44	10,33	11,88	15,71	17,50
2194	4	5,36	7,73	9,45	11,85	15,55	19,68	25,97	31,10	36,21	36,52	44,16	50,58	66,24	73,43
2195	4	5,36	7,73	9,45	11,85	15,55	19,68	25,97	31,10	36,21	36,52	44,16	50,58	66,24	73,43
2196	4	5,36	7,73	9,45	11,85	15,55	19,68	25,97	31,10	36,21	36,52	44,16	50,58	66,24	73,43
2197	4	5,35	7,71	9,43	11,82	15,51	19,64	25,92	30,98	36,07	36,37	43,98	50,13	65,62	72,76
2198	4	5,35	7,71	9,43	11,82	15,51	19,64	25,92	30,98	36,07	36,37	43,98	50,13	65,62	72,76
2199	4	5,35	7,71	9,43	11,82	15,51	19,64	25,92	30,98	36,07	36,37	43,98	50,13	65,62	72,76
2200	1	0,09	0,15	0,19	0,26	0,37	0,49	0,68	0,85	0,99	1,04	1,31	1,53	2,00	2,27
2201	1	0,09	0,15	0,19	0,26	0,37	0,49	0,68	0,85	0,99	1,04	1,31	1,53	2,00	2,27
2202	1	0,09	0,15	0,19	0,26	0,37	0,49	0,68	0,85	0,99	1,04	1,31	1,53	2,00	2,27
2203	1	0,09	0,15	0,19	0,26	0,37	0,49	0,68	0,85	0,99	1,04	1,31	1,53	2,00	2,27
2204	1	0,09	0,15	0,19	0,26	0,37	0,49	0,68	0,85	0,99	1,04	1,31	1,53	2,00	2,27
2205	1	0,09	0,15	0,19	0,26	0,37	0,49	0,68	0,85	0,99	1,04	1,31	1,53	2,00	2,27
2206	4	5,40	7,76	9,49	11,90	15,62	19,78	26,11	31,19	36,31	36,62	44,28	50,46	66,02	73,17
2207	4	5,40	7,76	9,49	11,90	15,62	19,78	26,11	31,19	36,31	36,62	44,28	50,46	66,02	73,17
2208	4	5,40	7,76	9,49	11,90	15,62	19,78	26,11	31,19	36,31	36,62	44,28	50,46	66,02	73,17
2209	4	5,40	7,76	9,49	11,90	15,62	19,78	26,11	31,19	36,31	36,62	44,28	50,46	66,02	73,17
2210	4	5,40	7,76	9,49	11,90	15,62	19,78	26,11	31,19	36,31	36,62	44,28	50,46	66,02	73,17
2211	4	5,40	7,76	9,49	11,90	15,62	19,78	26,11	31,19	36,31	36,62	44,28	50,46	66,02	73,17
2212	1	0,01	0,01	0,02	0,02	0,03	0,04	0,06	0,07	0,08	0,09	0,11	0,13	0,18	0,20
2213	1	0,01	0,01	0,02	0,02	0,03	0,04	0,06	0,07	0,08	0,09	0,11	0,13	0,18	0,20
2214	1	0,01	0,01	0,02	0,02	0,03	0,04	0,06	0,07	0,08	0,09	0,11	0,13	0,18	0,20
2215	1	0,01	0,01	0,02	0,02	0,03	0,04	0,06	0,07	0,08	0,09	0,11	0,13	0,18	0,20
2216	1	0,01	0,01	0,02	0,02	0,03	0,04	0,06	0,07	0,08	0,09	0,11	0,13	0,18	0,20
2217	1	0,01	0,01	0,02	0,02	0,03	0,04	0,06	0,07	0,08	0,09	0,11	0,13	0,18	0,20
2218	4	5,41	7,77	9,50	11,91	15,63	19,79	26,13	31,20	36,33	36,64	44,31	50,49	66,06	73,20
2219	4	5,41	7,77	9,50	11,91	15,63	19,79	26,13	31,20	36,33	36,64	44,31	50,49	66,06	73,20
2220	4	5,41	7,77	9,50	11,91	15,63	19,79	26,13	31,20	36,33	36,64	44,31	50,49	66,06	73,20
2221	4	5,41	7,77	9,50	11,91	15,63	19,79	26,13	31,20	36,33	36,64	44,31	50,49	66,06	73,20
2222	4	5,41	7,77	9,50	11,91	15,63	19,79	26,13	31,20	36,33	36,64	44,31	50,49	66,06	73,20
2223	4	5,41	7,77	9,50	11,91	15,63	19,79	26,13	31,20	36,33	36,64	44,31	50,49	66,06	73,20
2224	1	0,34	0,58	0,74	0,98	1,36	1,77	2,41	2,95	3,39	3,53	4,36	5,03	6,72	7,49
2225	1	0,34	0,58	0,74	0,98	1,36	1,77	2,41	2,95	3,39	3,53	4,36	5,03	6,72	7,49
2226	1	0,34	0,58	0,74	0,98	1,36	1,77	2,41	2,95	3,39	3,53	4,36	5,03	6,72	7,49
2227	1	0,34	0,58	0,74	0,98	1,36	1,77	2,41	2,95	3,39	3,53	4,36	5,03	6,72	7,49
2228	1	0,34	0,58	0,74	0,98	1,36	1,77	2,41	2,95	3,39	3,53	4,36	5,03	6,72	7,49
2229	1	0,34	0,58	0,74	0,98	1,36	1,77	2,41	2,95	3,39	3,53	4,36	5,03	6,72	7,49
2230	4	5,58	8,06	9,85	12,36	16,22	20,55	27,14	32,41	37,73	38,05	46,03	52,46	68,65	76,11
2231	4	5,58	8,06	9,85	12,36	16,22	20,55	27,14	32,41	37,73	38,05	46,03	52,46	68,65	76,11

WALD + CORBE
BERATENDE INGENIEURE

Anlage A.4.2: HQ_T-Tabelle, FGM-Variante U0

FGM		Variante U0													
Kn. Nr.	Abm.	HQ_1	HQ_2	HQ_3	HQ_5	HQ_{10}	HQ_{20}	HQ_{50}	HQ_{100}	HQ_{100k}	HQ_{200}	HQ_{500}	$HQ_{1.000}$	$HQ_{5.000}$	$HQ_{10.000}$
[-]		[m³/s]	[m³/s]	[m³/s]	[m³/s]	[m³/s]	[m³/s]	[m³/s]	[m³/s]	[m³/s]	[m³/s]	[m³/s]	[m³/s]	[m³/s]	[m³/s]
2232	4	5,58	8,06	9,85	12,36	16,22	20,55	27,14	32,41	37,73	38,05	46,03	52,45	68,64	76,10
2233	4	5,57	7,99	9,77	12,26	16,09	20,31	26,81	32,10	37,26	37,57	45,45	51,78	67,76	75,08
2234	4	5,57	7,99	9,77	12,26	16,09	20,31	26,81	32,10	37,26	37,57	45,45	51,78	67,76	75,08
2235	4	5,57	7,99	9,77	12,26	16,09	20,31	26,81	32,10	37,26	37,57	45,45	51,78	67,76	75,08
2236	2	0,02	0,04	0,04	0,06	0,08	0,10	0,13	0,15	0,17	0,18	0,21	0,24	0,31	0,34
2237	2	0,06	0,09	0,11	0,14	0,20	0,26	0,35	0,42	0,48	0,50	0,62	0,71	0,94	1,05
2238	2	1,12	1,89	2,46	3,28	4,56	6,05	8,30	10,21	11,76	12,27	15,31	17,71	23,89	26,72
2239	2	1,18	2,01	2,61	3,48	4,83	6,40	8,77	10,77	12,40	12,93	16,12	18,64	25,10	28,07
2240	2	1,18	2,01	2,61	3,48	4,83	6,40	8,77	10,77	12,40	12,93	16,12	18,64	25,10	28,07
2241	2	1,18	2,01	2,61	3,48	4,83	6,40	8,77	10,77	12,40	12,93	16,12	18,64	25,10	28,07
2242	2	1,18	2,01	2,61	3,48	4,83	6,40	8,77	10,77	12,40	12,93	16,12	18,64	25,10	28,07
2243	2	1,18	2,01	2,61	3,48	4,83	6,40	8,77	10,77	12,40	12,93	16,12	18,64	25,10	28,07
2244	4	6,33	8,98	10,99	13,79	18,13	22,87	30,22	36,23	41,90	42,26	51,13	58,20	76,10	84,38
2245	4	6,33	8,98	10,99	13,79	18,13	22,87	30,22	36,23	41,90	42,26	51,13	58,20	76,10	84,38
2246	4	6,33	8,98	10,99	13,79	18,13	22,87	30,22	36,23	41,90	42,26	51,13	58,20	76,10	84,38
2247	4	6,33	8,98	10,99	13,79	18,13	22,87	30,22	36,23	41,90	42,26	51,13	58,20	76,10	84,38
2248	4	6,33	8,98	10,99	13,79	18,13	22,87	30,22	36,23	41,90	42,26	51,13	58,20	76,10	84,38
2249	4	6,33	8,98	10,99	13,79	18,13	22,87	30,22	36,23	41,90	42,26	51,13	58,20	76,10	84,38
2250	1	0,01	0,01	0,02	0,02	0,03	0,04	0,05	0,05	0,06	0,06	0,07	0,08	0,11	0,12
2251	1	0,01	0,01	0,01	0,02	0,02	0,03	0,04	0,04	0,05	0,05	0,07	0,07	0,10	0,11
2252	1	0,31	0,53	0,69	0,91	1,26	1,65	2,25	2,75	3,18	3,30	4,08	4,73	6,33	7,05
2253	1	0,00	0,00	0,00	0,00	0,00	0,00	0,00	0,00	0,00	0,00	0,00	0,00	0,00	0,00
2254	1	0,32	0,56	0,72	0,95	1,30	1,71	2,33	2,85	3,29	3,41	4,22	4,88	6,53	7,27
2255	1	0,32	0,56	0,72	0,95	1,30	1,71	2,33	2,85	3,29	3,41	4,22	4,88	6,53	7,27
2256	1	0,32	0,56	0,72	0,95	1,30	1,71	2,33	2,85	3,29	3,41	4,22	4,88	6,53	7,27
2257	1	0,32	0,56	0,72	0,95	1,30	1,71	2,33	2,85	3,29	3,41	4,22	4,88	6,53	7,27
2258	1	0,32	0,56	0,72	0,95	1,30	1,71	2,33	2,85	3,29	3,41	4,22	4,88	6,53	7,27
2259	1	0,32	0,56	0,72	0,95	1,30	1,71	2,33	2,85	3,29	3,41	4,22	4,88	6,53	7,27
2260	1	0,32	0,56	0,72	0,95	1,30	1,71	2,33	2,85	3,29	3,41	4,22	4,88	6,53	7,27
2261	1	0,32	0,56	0,72	0,95	1,30	1,71	2,33	2,85	3,29	3,41	4,22	4,88	6,53	7,27
2262	1	0,32	0,56	0,72	0,95	1,30	1,71	2,33	2,85	3,29	3,41	4,22	4,88	6,53	7,27
2263	1	0,32	0,56	0,72	0,95	1,30	1,71	2,33	2,85	3,29	3,41	4,22	4,88	6,53	7,27
2264	4	6,52	9,28	11,36	14,26	18,74	23,65	31,25	37,48	43,33	43,71	52,89	60,21	78,73	87,28
2265	4	6,52	9,28	11,36	14,26	18,74	23,65	31,25	37,48	43,33	43,71	52,89	60,21	78,73	87,28
2266	4	6,52	9,28	11,36	14,26	18,74	23,65	31,25	37,48	43,33	43,71	52,89	60,21	78,73	87,28
2267	4	6,52	9,28	11,36	14,26	18,74	23,65	31,25	37,48	43,33	43,71	52,89	60,21	78,73	87,28
2268	4	6,52	9,28	11,36	14,26	18,74	23,65	31,25	37,48	43,33	43,71	52,89	60,21	78,73	87,28
2269	4	6,52	9,28	11,36	14,26	18,74	23,65	31,25	37,48	43,33	43,71	52,89	60,21	78,73	87,28
2270	1	0,01	0,02	0,02	0,03	0,04	0,05	0,07	0,08	0,09	0,09	0,11	0,13	0,17	0,19
2271	1	0,06	0,09	0,12	0,16	0,22	0,30	0,42	0,52	0,57	0,60	0,76	0,89	1,22	1,37
2272	1	0,07	0,11	0,14	0,19	0,26	0,35	0,48	0,59	0,66	0,69	0,87	1,02	1,38	1,56
2273	1	0,07	0,11	0,14	0,19	0,26	0,35	0,48	0,59	0,66	0,69	0,87	1,02	1,38	1,56
2274	1	0,07	0,11	0,14	0,19	0,26	0,35	0,48	0,59	0,66	0,69	0,87	1,02	1,38	1,56
2275	1	0,07	0,11	0,14	0,19	0,26	0,35	0,48	0,59	0,66	0,69	0,87	1,02	1,38	1,56
2276	1	0,07	0,11	0,14	0,19	0,26	0,35	0,48	0,59	0,66	0,69	0,87	1,02	1,38	1,56
2277	4	6,55	9,32	11,41	14,32	18,82	23,74	31,37	37,64	43,51	43,89	53,11	60,45	79,05	87,65
2278	4	6,55	9,32	11,41	14,32	18,82	23,74	31,37	37,64	43,51	43,89	53,11	60,45	79,05	87,65
2279	4	6,55	9,32	11,41	14,32	18,82	23,74	31,37	37,64	43,51	43,89	53,11	60,45	79,05	87,65
2280	4	6,55	9,32	11,41	14,32	18,82	23,74	31,37	37,64	43,51	43,89	53,11	60,45	79,05	87,65
2281	4	6,55	9,32	11,41	14,32	18,82	23,74	31,37	37,64	43,51	43,89	53,11	60,45	79,05	87,65
2282	4	6,55	9,32	11,41	14,32	18,82	23,74	31,37	37,64	43,51	43,89	53,11	60,45	79,05	87,65
2283	1	0,02	0,03	0,03	0,04	0,06	0,07	0,09	0,11	0,13	0,13	0,16	0,18	0,23	0,26
2284	1	0,15	0,24	0,31	0,42	0,58	0,77	1,07	1,32	1,53	1,59	1,99	2,30	3,12	3,49
2285	1	0,00	0,00	0,00	0,00	0,00	0,00	0,00	0,00	0,00	0,00	0,00	0,00	0,00	0,00
2286	1	0,16	0,26	0,34	0,46	0,64	0,85	1,16	1,43	1,66	1,72	2,15	2,48	3,35	3,74
2287	1	0,16	0,26	0,34	0,46	0,64	0,85	1,16	1,43	1,66	1,72	2,15	2,48	3,35	3,74
2288	1	0,16	0,26	0,34	0,46	0,64	0,85	1,16	1,43	1,66	1,72	2,15	2,48	3,35	3,74
2289	1	0,16	0,26	0,34	0,46	0,64	0,85	1,16	1,43	1,66	1,72	2,15	2,48	3,35	3,74
2290	1	0,16	0,26	0,34	0,46	0,64	0,85	1,16	1,43	1,66	1,72	2,15	2,48	3,35	3,74
2291	1	0,16	0,26	0,34	0,46	0,64	0,85	1,16	1,43	1,66	1,72	2,15	2,48	3,35	3,74
2292	1	0,16	0,26	0,34	0,46	0,64	0,85	1,16	1,43	1,66	1,72	2,15	2,48	3,35	3,74
2293	1	0,16	0,26	0,34	0,46	0,64	0,85	1,16	1,43	1,66	1,72	2,15	2,48	3,35	3,74

WALD + CORBE
BERATENDE INGENIEURE

Anlage A.4.2: HQ_T-Tabelle, FGM-Variante U0

FGM		Variante U0													
Kn. Nr.	Abm.	HQ_1	HQ_2	HQ_3	HQ_5	HQ_{10}	HQ_{20}	HQ_{50}	HQ_{100}	HQ_{100k}	HQ_{200}	HQ_{500}	$HQ_{1.000}$	$HQ_{5.000}$	$HQ_{10.000}$
[-]		[m³/s]	[m³/s]	[m³/s]	[m³/s]	[m³/s]	[m³/s]	[m³/s]	[m³/s]	[m³/s]	[m³/s]	[m³/s]	[m³/s]	[m³/s]	[m³/s]
2294	1	0,16	0,26	0,34	0,46	0,64	0,85	1,16	1,43	1,66	1,72	2,15	2,48	3,35	3,74
2295	1	0,16	0,26	0,34	0,46	0,64	0,85	1,16	1,43	1,66	1,72	2,15	2,48	3,35	3,74
2296	4	6,62	9,43	11,55	14,50	19,05	24,04	31,77	38,12	44,06	44,45	53,79	61,23	80,08	88,79
2297	4	6,62	9,43	11,55	14,50	19,05	24,04	31,77	38,12	44,06	44,45	53,79	61,23	80,08	88,79
2298	4	6,62	9,43	11,55	14,49	19,05	24,04	31,77	38,11	44,06	44,45	53,78	61,22	80,06	88,76
2299	4	6,62	9,43	11,55	14,49	19,05	24,04	31,77	38,11	44,06	44,45	53,78	61,22	80,06	88,76
2300	4	6,62	9,43	11,55	14,49	19,05	24,04	31,77	38,11	44,06	44,45	53,78	61,22	80,06	88,76
2301	4	6,62	9,43	11,55	14,49	19,05	24,04	31,77	38,11	44,06	44,45	53,78	61,22	80,06	88,76
2302	4	6,61	9,40	11,51	14,45	18,99	23,93	31,53	37,91	43,86	44,24	53,52	60,93	79,65	88,29
2303	4	6,61	9,40	11,51	14,45	18,99	23,93	31,53	37,91	43,86	44,24	53,52	60,93	79,65	88,29
2304	4	6,61	9,40	11,51	14,45	18,99	23,93	31,53	37,91	43,86	44,24	53,52	60,93	79,65	88,29
2305	4	6,61	9,40	11,51	14,45	18,99	23,93	31,53	37,91	43,86	44,24	53,52	60,93	79,65	88,29
2306	4	6,61	9,40	11,51	14,45	18,99	23,93	31,53	37,91	43,86	44,24	53,52	60,93	79,65	88,29
2307	1	0,00	0,00	0,00	0,00	0,00	0,00	0,00	0,00	0,00	0,00	0,00	0,00	0,00	0,00
2308	1	0,00	0,00	0,00	0,00	0,00	0,00	0,00	0,00	0,00	0,00	0,00	0,00	0,00	0,00
2309	1	0,00	0,00	0,00	0,00	0,00	0,00	0,00	0,00	0,00	0,00	0,00	0,00	0,00	0,00
2310	1	0,00	0,00	0,00	0,00	0,00	0,00	0,00	0,00	0,00	0,00	0,00	0,00	0,00	0,00
2311	1	0,00	0,00	0,00	0,00	0,00	0,00	0,00	0,00	0,00	0,00	0,00	0,00	0,00	0,00
2312	1	0,00	0,00	0,00	0,00	0,00	0,00	0,00	0,00	0,00	0,00	0,00	0,00	0,00	0,00
2313	4	6,62	9,40	11,51	14,45	18,99	23,93	31,53	37,91	43,86	44,24	53,52	60,93	79,65	88,29
2314	4	6,62	9,40	11,51	14,45	18,99	23,93	31,53	37,91	43,86	44,24	53,52	60,93	79,65	88,29
2315	4	6,62	9,40	11,51	14,45	18,99	23,93	31,53	37,91	43,86	44,24	53,52	60,93	79,65	88,29
2316	4	6,62	9,40	11,51	14,45	18,99	23,93	31,53	37,91	43,86	44,24	53,52	60,93	79,65	88,29
2317	4	6,62	9,40	11,51	14,45	18,99	23,93	31,53	37,91	43,86	44,24	53,52	60,93	79,65	88,29
2318	4	6,62	9,40	11,51	14,45	18,99	23,93	31,53	37,91	43,86	44,24	53,52	60,93	79,65	88,29
2319	4	6,62	9,40	11,51	14,45	18,99	23,93	31,53	37,91	43,86	44,24	53,52	60,93	79,65	88,29
2320	4	6,62	9,40	11,51	14,45	18,99	23,93	31,53	37,91	43,86	44,24	53,52	60,93	79,65	88,29
2321	4	6,62	9,40	11,51	14,45	18,99	23,93	31,53	37,91	43,86	44,24	53,52	60,93	79,65	88,29
2322	4	6,62	9,40	11,51	14,45	18,99	23,93	31,53	37,91	43,86	44,24	53,52	60,93	79,65	88,29
2323	4	6,62	9,40	11,51	14,45	18,99	23,93	31,53	37,91	43,86	44,24	53,52	60,93	79,65	88,29
2324	1	0,05	0,09	0,11	0,14	0,19	0,24	0,31	0,37	0,42	0,44	0,53	0,60	0,77	0,85
2325	1	0,17	0,29	0,38	0,51	0,71	0,94	1,30	1,60	1,86	1,93	2,41	2,79	3,75	4,21
2326	1	0,00	0,00	0,00	0,00	0,00	0,00	0,00	0,00	0,00	0,00	0,00	0,00	0,00	0,00
2327	1	0,22	0,38	0,49	0,65	0,90	1,18	1,62	1,97	2,28	2,36	2,93	3,38	4,51	5,04
2328	1	0,22	0,38	0,49	0,65	0,90	1,18	1,62	1,97	2,28	2,36	2,93	3,38	4,51	5,04
2329	1	0,22	0,38	0,49	0,65	0,90	1,18	1,62	1,97	2,28	2,36	2,93	3,38	4,51	5,04
2330	1	0,22	0,38	0,49	0,65	0,90	1,18	1,62	1,97	2,28	2,36	2,93	3,38	4,51	5,04
2331	1	0,22	0,38	0,49	0,65	0,90	1,18	1,62	1,97	2,28	2,36	2,93	3,38	4,51	5,04
2332	4	6,71	9,55	11,69	14,67	19,28	24,30	32,00	38,50	44,54	44,93	54,35	61,87	80,89	89,67
2333	4	6,71	9,55	11,69	14,67	19,28	24,30	32,00	38,50	44,54	44,93	54,35	61,87	80,89	89,67
2334	4	6,71	9,55	11,69	14,67	19,28	24,30	32,00	38,50	44,54	44,93	54,35	61,87	80,89	89,67
2335	4	6,71	9,55	11,69	14,67	19,28	24,30	32,00	38,50	44,54	44,93	54,35	61,87	80,89	89,67
2336	4	6,71	9,55	11,69	14,67	19,28	24,30	32,00	38,50	44,54	44,93	54,35	61,87	80,89	89,67
2337	4	6,71	9,55	11,69	14,67	19,28	24,30	32,00	38,50	44,54	44,93	54,35	61,87	80,89	89,67
2338	4	6,71	9,55	11,69	14,67	19,28	24,30	32,00	38,50	44,54	44,93	54,35	61,87	80,89	89,67
2339	4	6,71	9,55	11,69	14,67	19,28	24,30	32,00	38,50	44,54	44,93	54,35	61,87	80,89	89,67
2340	4	6,71	9,55	11,69	14,67	19,28	24,30	32,00	38,50	44,54	44,93	54,35	61,87	80,89	89,67
2341	4	6,71	9,55	11,69	14,67	19,28	24,30	32,00	38,50	44,54	44,93	54,35	61,87	80,89	89,67
2342	4	6,71	9,55	11,69	14,67	19,28	24,30	32,00	38,50	44,54	44,93	54,35	61,87	80,89	89,67
2343	1	0,00	0,00	0,00	0,01	0,01	0,01	0,01	0,01	0,01	0,01	0,02	0,02	0,02	0,02
2344	1	0,76	1,32	1,68	2,19	2,99	3,89	5,25	6,39	7,33	7,60	9,35	10,76	14,29	15,89
2345	1	0,76	1,32	1,68	2,20	2,99	3,89	5,26	6,40	7,35	7,61	9,36	10,78	14,31	15,91
2346	1	0,76	1,32	1,68	2,20	2,99	3,89	5,26	6,40	7,35	7,61	9,36	10,78	14,31	15,91
2347	1	0,76	1,32	1,68	2,20	2,99	3,89	5,26	6,40	7,35	7,61	9,36	10,78	14,31	15,91
2348	1	0,76	1,32	1,68	2,20	2,99	3,89	5,26	6,40	7,35	7,61	9,36	10,78	14,31	15,91
2349	1	0,76	1,32	1,68	2,20	2,99	3,89	5,26	6,40	7,35	7,61	9,36	10,78	14,31	15,91
2350	1	0,76	1,32	1,68	2,20	2,99	3,89	5,26	6,40	7,35	7,61	9,36	10,78	14,31	15,91
2351	1	0,76	1,32	1,68	2,20	2,99	3,89	5,26	6,40	7,35	7,61	9,36	10,78	14,31	15,91
2352	1	0,76	1,32	1,68	2,20	2,99	3,89	5,26	6,40	7,35	7,61	9,36	10,78	14,31	15,91
2353	1	0,76	1,32	1,68	2,20	2,99	3,89	5,26	6,40	7,35	7,61	9,36	10,78	14,31	15,91
2354	1	0,76	1,32	1,68	2,20	2,99	3,89	5,26	6,40	7,35	7,61	9,36	10,78	14,31	15,91
2355	4	7,20	10,31	12,64	15,87	20,87	26,33	34,68	41,75	48,33	48,77	59,00	67,21	87,92	97,46

WALD + CORBE
BERATENDE INGENIEURE

Anlage A.4.2: HQ_T-Tabelle, FGM-Variante U0

FGM		Variante U0													
Kn. Nr.	Abm.	HQ_1	HQ_2	HQ_3	HQ_5	HQ_{10}	HQ_{20}	HQ_{50}	HQ_{100}	HQ_{100k}	HQ_{200}	HQ_{500}	$HQ_{1.000}$	$HQ_{5.000}$	$HQ_{10.000}$
[-]		[m³/s]	[m³/s]	[m³/s]	[m³/s]	[m³/s]	[m³/s]	[m³/s]	[m³/s]	[m³/s]	[m³/s]	[m³/s]	[m³/s]	[m³/s]	[m³/s]
2356	4	7,20	10,31	12,64	15,87	20,87	26,33	34,68	41,75	48,33	48,77	59,00	67,21	87,92	97,46
2357	4	7,20	10,31	12,64	15,87	20,87	26,33	34,68	41,75	48,33	48,77	59,00	67,21	87,92	97,46
2358	4	7,20	10,31	12,64	15,87	20,87	26,33	34,68	41,75	48,33	48,77	59,00	67,21	87,92	97,46
2359	4	7,20	10,31	12,64	15,87	20,87	26,33	34,68	41,75	48,33	48,77	59,00	67,21	87,92	97,46
2360	4	7,20	10,31	12,64	15,87	20,87	26,33	34,68	41,75	48,33	48,77	59,00	67,21	87,92	97,46
2361	4	7,20	10,31	12,63	15,86	20,85	26,32	34,66	41,61	48,19	48,63	58,83	67,01	87,66	97,18
2362	4	7,20	10,31	12,63	15,86	20,85	26,32	34,66	41,61	48,19	48,63	58,83	67,01	87,66	97,18
2363	4	7,20	10,31	12,63	15,86	20,85	26,32	34,66	41,61	48,19	48,63	58,83	67,01	87,66	97,18
2364	4	7,20	10,31	12,63	15,86	20,85	26,32	34,66	41,61	48,19	48,63	58,83	67,01	87,66	97,18
2365	4	7,20	10,31	12,63	15,86	20,85	26,32	34,66	41,61	48,19	48,63	58,83	67,01	87,66	97,18
2366	1	0,04	0,06	0,08	0,10	0,13	0,16	0,21	0,26	0,29	0,30	0,36	0,41	0,52	0,58
2367	1	0,25	0,42	0,55	0,73	1,02	1,35	1,86	2,30	2,66	2,77	3,44	3,99	5,37	6,02
2368	1	0,00	0,00	0,00	0,00	0,00	0,00	0,00	0,00	0,00	0,00	0,00	0,00	0,00	0,00
2369	1	0,28	0,48	0,63	0,83	1,15	1,51	2,07	2,55	2,94	3,06	3,79	4,38	5,88	6,58
2370	1	0,28	0,48	0,63	0,83	1,15	1,51	2,07	2,55	2,94	3,06	3,79	4,38	5,88	6,58
2371	1	0,28	0,48	0,63	0,83	1,15	1,51	2,07	2,55	2,94	3,06	3,79	4,38	5,88	6,58
2372	1	0,28	0,48	0,63	0,83	1,15	1,51	2,07	2,55	2,94	3,06	3,79	4,38	5,88	6,58
2373	1	0,28	0,48	0,63	0,83	1,15	1,51	2,07	2,55	2,94	3,06	3,79	4,38	5,88	6,58
2374	4	7,32	10,49	12,86	16,14	21,22	26,79	35,27	42,31	49,02	49,47	59,83	68,16	89,15	98,84
2375	4	7,32	10,49	12,86	16,14	21,22	26,79	35,27	42,31	49,02	49,47	59,83	68,16	89,15	98,84
2376	4	7,32	10,49	12,86	16,14	21,22	26,79	35,27	42,31	49,02	49,47	59,83	68,16	89,15	98,84
2377	4	7,32	10,49	12,86	16,14	21,22	26,79	35,27	42,31	49,02	49,47	59,83	68,16	89,15	98,84
2378	4	7,32	10,49	12,86	16,14	21,22	26,79	35,27	42,31	49,02	49,47	59,83	68,16	89,15	98,84
2379	4	7,32	10,49	12,86	16,14	21,22	26,79	35,27	42,31	49,02	49,47	59,83	68,16	89,15	98,84
2380	4	7,32	10,49	12,86	16,14	21,22	26,79	35,27	42,31	49,02	49,47	59,83	68,16	89,15	98,84
2381	4	7,32	10,49	12,86	16,14	21,22	26,79	35,27	42,31	49,02	49,47	59,83	68,16	89,15	98,84
2382	4	7,32	10,49	12,86	16,14	21,22	26,79	35,27	42,31	49,02	49,47	59,83	68,16	89,15	98,84
2383	4	7,32	10,49	12,86	16,14	21,22	26,79	35,27	42,31	49,02	49,47	59,83	68,16	89,15	98,84
2384	4	7,32	10,49	12,86	16,14	21,22	26,79	35,27	42,31	49,02	49,47	59,83	68,16	89,15	98,84
2385	1	0,02	0,03	0,03	0,04	0,06	0,08	0,10	0,11	0,13	0,13	0,16	0,18	0,23	0,25
2386	1	0,33	0,58	0,74	0,98	1,35	1,77	2,42	2,96	3,42	3,55	4,39	5,08	6,79	7,58
2387	1	0,00	0,00	0,00	0,00	0,00	0,00	0,00	0,00	0,00	0,00	0,00	0,00	0,00	0,00
2388	1	0,35	0,60	0,77	1,02	1,40	1,84	2,51	3,07	3,54	3,67	4,54	5,25	7,01	7,82
2389	1	0,35	0,60	0,77	1,02	1,40	1,84	2,51	3,07	3,54	3,67	4,54	5,25	7,01	7,82
2390	1	0,35	0,60	0,77	1,02	1,40	1,84	2,51	3,07	3,54	3,67	4,54	5,25	7,01	7,82
2391	1	0,35	0,60	0,77	1,02	1,40	1,84	2,51	3,07	3,54	3,67	4,54	5,25	7,01	7,82
2392	1	0,35	0,60	0,77	1,02	1,40	1,84	2,51	3,07	3,54	3,67	4,54	5,25	7,01	7,82
2393	1	0,35	0,60	0,77	1,02	1,40	1,84	2,51	3,07	3,54	3,67	4,54	5,25	7,01	7,82
2394	1	0,35	0,60	0,77	1,02	1,40	1,84	2,51	3,07	3,54	3,67	4,54	5,25	7,01	7,82
2395	1	0,35	0,60	0,77	1,02	1,40	1,84	2,51	3,07	3,54	3,67	4,54	5,25	7,01	7,82
2396	1	0,35	0,60	0,77	1,02	1,40	1,84	2,51	3,07	3,54	3,67	4,54	5,25	7,01	7,82
2397	1	0,35	0,60	0,77	1,02	1,40	1,84	2,51	3,07	3,54	3,67	4,54	5,25	7,01	7,82
2398	4	7,50	10,75	13,19	16,56	21,77	27,50	36,20	43,39	50,29	50,76	61,38	69,93	91,48	101,41
2399	4	7,50	10,75	13,19	16,56	21,77	27,50	36,20	43,39	50,29	50,76	61,38	69,93	91,48	101,41
2400	4	7,50	10,75	13,19	16,56	21,77	27,50	36,20	43,39	50,29	50,76	61,38	69,93	91,48	101,41
2401	4	7,50	10,75	13,19	16,56	21,77	27,50	36,20	43,39	50,29	50,76	61,38	69,93	91,48	101,41
2402	4	7,50	10,75	13,19	16,56	21,77	27,50	36,20	43,39	50,29	50,76	61,38	69,93	91,48	101,41
2403	4	7,50	10,75	13,19	16,56	21,77	27,50	36,20	43,39	50,29	50,76	61,38	69,93	91,48	101,41
2404	4	7,50	10,75	13,19	16,56	21,77	27,50	36,20	43,39	50,29	50,76	61,38	69,93	91,48	101,41
2405	4	7,50	10,75	13,19	16,56	21,77	27,50	36,20	43,39	50,29	50,76	61,38	69,93	91,48	101,41
2406	4	7,50	10,75	13,19	16,56	21,77	27,50	36,20	43,39	50,29	50,76	61,38	69,93	91,48	101,41
2407	4	7,50	10,75	13,19	16,56	21,77	27,50	36,20	43,39	50,29	50,76	61,38	69,93	91,48	101,41
2408	4	7,50	10,75	13,19	16,56	21,77	27,50	36,20	43,39	50,29	50,76	61,38	69,93	91,48	101,41
2409	1	0,00	0,00	0,00	0,00	0,00	0,00	0,00	0,00	0,00	0,00	0,00	0,00	0,00	0,00
2410	1	0,00	0,00	0,00	0,00	0,00	0,00	0,00	0,00	0,00	0,00	0,00	0,00	0,00	0,00
2411	1	0,00	0,00	0,00	0,00	0,00	0,00	0,00	0,00	0,00	0,00	0,00	0,00	0,00	0,00
2412	1	0,00	0,00	0,00	0,00	0,00	0,00	0,00	0,00	0,00	0,00	0,00	0,00	0,00	0,00
2413	1	0,00	0,00	0,00	0,00	0,00	0,00	0,00	0,00	0,00	0,00	0,00	0,00	0,00	0,00
2414	1	0,00	0,00	0,00	0,00	0,00	0,00	0,00	0,00	0,00	0,00	0,00	0,00	0,00	0,00
2415	4	7,50	10,75	13,19	16,56	21,78	27,50	36,20	43,39	50,29	50,76	61,38	69,93	91,48	101,42
2416	4	7,50	10,75	13,19	16,56	21,78	27,50	36,20	43,39	50,29	50,76	61,38	69,93	91,48	101,42
2417	4	7,50	10,75	13,19	16,56	21,77	27,50	36,20	43,39	50,29	50,75	61,38	69,93	91,47	101,41

WALD + CORBE
BERATENDE INGENIEURE

Anlage A.4.2: HQ_T-Tabelle, FGM-Variante U0

FGM		Variante U0													
Kn. Nr.	Abm.	HQ_1	HQ_2	HQ_3	HQ_5	HQ_{10}	HQ_{20}	HQ_{50}	HQ_{100}	HQ_{100k}	HQ_{200}	HQ_{500}	$HQ_{1.000}$	$HQ_{5.000}$	$HQ_{10.000}$
[-]		[m³/s]	[m³/s]	[m³/s]	[m³/s]	[m³/s]	[m³/s]	[m³/s]	[m³/s]	[m³/s]	[m³/s]	[m³/s]	[m³/s]	[m³/s]	[m³/s]
2418	4	7,50	10,75	13,19	16,56	21,77	27,50	36,20	43,39	50,29	50,75	61,38	69,93	91,47	101,41
2419	4	7,50	10,75	13,19	16,56	21,77	27,50	36,20	43,39	50,29	50,75	61,38	69,93	91,47	101,41
2420	4	7,50	10,75	13,19	16,56	21,77	27,50	36,20	43,39	50,29	50,75	61,38	69,93	91,47	101,41
2421	4	7,49	10,68	13,10	16,44	21,62	27,24	35,70	42,17	49,06	49,52	59,86	68,21	89,18	98,85
2422	4	7,49	10,68	13,10	16,44	21,62	27,24	35,70	42,17	49,06	49,52	59,86	68,21	89,18	98,85
2423	4	7,49	10,68	13,10	16,44	21,62	27,24	35,70	42,17	49,06	49,52	59,86	68,21	89,18	98,85
2424	4	7,49	10,68	13,10	16,44	21,62	27,24	35,70	42,17	49,06	49,52	59,86	68,21	89,18	98,85
2425	4	7,49	10,68	13,10	16,44	21,62	27,24	35,70	42,17	49,06	49,52	59,86	68,21	89,18	98,85
2426	1	0,00	0,00	0,00	0,00	0,00	0,00	0,00	0,00	0,00	0,00	0,00	0,00	0,00	0,00
2427	1	0,00	0,00	0,00	0,00	0,00	0,00	0,00	0,00	0,00	0,00	0,00	0,00	0,00	0,00
2428	1	0,00	0,00	0,00	0,00	0,00	0,00	0,00	0,00	0,00	0,00	0,00	0,00	0,00	0,00
2429	1	0,00	0,00	0,00	0,00	0,00	0,00	0,00	0,00	0,00	0,00	0,00	0,00	0,00	0,00
2430	4	7,49	10,68	13,10	16,44	21,62	27,25	35,70	42,17	49,06	49,52	59,86	68,21	89,18	98,85
2431	4	7,49	10,68	13,10	16,44	21,62	27,25	35,70	42,17	49,06	49,52	59,86	68,21	89,18	98,85
2432	4	7,49	10,68	13,10	16,44	21,62	27,25	35,70	42,17	49,06	49,52	59,86	68,21	89,18	98,85
2433	4	7,49	10,68	13,10	16,44	21,62	27,25	35,70	42,17	49,06	49,52	59,86	68,21	89,18	98,85
2434	4	7,49	10,68	13,10	16,44	21,62	27,25	35,70	42,17	49,06	49,52	59,86	68,21	89,18	98,85
2435	4	7,49	10,68	13,10	16,44	21,62	27,25	35,70	42,17	49,06	49,52	59,86	68,21	89,18	98,85
2436	4	7,49	10,68	13,10	16,44	21,62	27,25	35,70	42,17	49,06	49,52	59,86	68,21	89,18	98,85
2437	4	7,49	10,68	13,10	16,44	21,62	27,25	35,70	42,17	49,06	49,52	59,86	68,21	89,18	98,85
2438	4	7,49	10,68	13,10	16,44	21,62	27,25	35,70	42,17	49,06	49,52	59,86	68,21	89,18	98,85
2439	4	7,49	10,68	13,10	16,44	21,62	27,25	35,70	42,17	49,06	49,52	59,86	68,21	89,18	98,85
2440	4	7,49	10,68	13,10	16,44	21,62	27,25	35,70	42,17	49,06	49,52	59,86	68,21	89,18	98,85
2441	1	0,08	0,13	0,16	0,21	0,28	0,36	0,46	0,55	0,62	0,63	0,76	0,86	1,10	1,22
2442	1	0,61	1,07	1,37	1,79	2,45	3,19	4,31	5,26	6,05	6,29	7,74	8,93	11,88	13,23
2443	1	0,00	0,00	0,00	0,00	0,00	0,00	0,00	0,00	0,00	0,00	0,00	0,00	0,00	0,00
2444	1	0,69	1,20	1,53	1,99	2,72	3,54	4,76	5,80	6,66	6,93	8,50	9,79	12,97	14,44
2445	1	0,69	1,20	1,53	1,99	2,72	3,54	4,76	5,80	6,66	6,93	8,50	9,79	12,97	14,44
2446	1	0,69	1,20	1,53	1,99	2,72	3,54	4,76	5,80	6,66	6,93	8,50	9,79	12,97	14,44
2447	1	0,69	1,20	1,53	1,99	2,72	3,54	4,76	5,80	6,66	6,93	8,50	9,79	12,97	14,44
2448	1	0,69	1,20	1,53	1,99	2,72	3,54	4,76	5,80	6,66	6,93	8,50	9,79	12,97	14,44
2449	4	7,88	11,21	13,75	17,27	22,72	28,63	37,49	44,05	51,30	51,78	62,60	71,32	93,24	103,33
2450	4	7,88	11,21	13,75	17,27	22,72	28,63	37,49	44,05	51,30	51,78	62,60	71,32	93,24	103,33
2451	4	7,88	11,21	13,75	17,27	22,72	28,63	37,49	44,05	51,30	51,78	62,60	71,32	93,24	103,33
2452	4	7,88	11,21	13,75	17,27	22,72	28,63	37,49	44,05	51,30	51,78	62,60	71,32	93,24	103,33
2453	4	7,88	11,21	13,75	17,27	22,72	28,63	37,49	44,05	51,30	51,78	62,60	71,32	93,24	103,33
2454	4	7,88	11,21	13,75	17,27	22,72	28,63	37,49	44,05	51,30	51,78	62,60	71,32	93,24	103,33
2455	4	7,88	11,21	13,75	17,27	22,72	28,63	37,49	44,05	51,30	51,78	62,60	71,32	93,24	103,33
2456	4	7,88	11,21	13,75	17,27	22,72	28,63	37,49	44,05	51,30	51,78	62,60	71,32	93,24	103,33
2457	4	7,88	11,21	13,75	17,27	22,72	28,63	37,49	44,05	51,30	51,78	62,60	71,32	93,24	103,33
2458	4	7,88	11,21	13,75	17,27	22,72	28,63	37,49	44,05	51,30	51,78	62,60	71,32	93,24	103,33
2459	4	7,88	11,21	13,75	17,27	22,72	28,63	37,49	44,05	51,30	51,78	62,60	71,32	93,24	103,33
2460	1	0,03	0,05	0,06	0,08	0,10	0,13	0,17	0,21	0,23	0,24	0,29	0,33	0,43	0,47
2461	1	0,33	0,57	0,74	0,98	1,36	1,79	2,43	2,98	3,45	3,58	4,45	5,14	6,87	7,68
2462	1	0,00	0,00	0,00	0,00	0,00	0,00	0,00	0,00	0,00	0,00	0,00	0,00	0,00	0,00
2463	1	0,36	0,62	0,80	1,06	1,46	1,92	2,61	3,18	3,68	3,82	4,74	5,47	7,29	8,15
2464	1	0,36	0,62	0,80	1,06	1,46	1,92	2,61	3,18	3,68	3,82	4,74	5,47	7,29	8,15
2465	1	0,36	0,62	0,80	1,06	1,46	1,92	2,61	3,18	3,68	3,82	4,74	5,47	7,29	8,15
2466	1	0,36	0,62	0,80	1,06	1,46	1,92	2,61	3,18	3,68	3,82	4,74	5,47	7,29	8,15
2467	1	0,36	0,62	0,80	1,06	1,46	1,92	2,61	3,18	3,68	3,82	4,74	5,47	7,29	8,15
2468	1	0,36	0,62	0,80	1,06	1,46	1,92	2,61	3,18	3,68	3,82	4,74	5,47	7,29	8,15
2469	1	0,36	0,62	0,80	1,06	1,46	1,92	2,61	3,18	3,68	3,82	4,74	5,47	7,29	8,15
2470	1	0,36	0,62	0,80	1,06	1,46	1,92	2,61	3,18	3,68	3,82	4,74	5,47	7,29	8,15
2471	1	0,36	0,62	0,80	1,06	1,46	1,92	2,61	3,18	3,68	3,82	4,74	5,47	7,29	8,15
2472	1	0,36	0,62	0,80	1,06	1,46	1,92	2,61	3,18	3,68	3,82	4,74	5,47	7,29	8,15
2473	4	8,05	11,45	14,03	17,62	23,17	29,21	38,32	44,79	52,20	52,69	63,69	72,57	94,87	105,12
2474	4	8,05	11,45	14,03	17,62	23,17	29,21	38,32	44,79	52,20	52,69	63,69	72,57	94,87	105,12
2475	4	8,05	11,45	14,03	17,62	23,17	29,21	38,32	44,79	52,20	52,69	63,69	72,57	94,87	105,12
2476	4	8,05	11,45	14,03	17,62	23,17	29,21	38,32	44,79	52,20	52,69	63,69	72,57	94,87	105,12
2477	4	8,05	11,45	14,03	17,62	23,17	29,21	38,32	44,79	52,20	52,69	63,69	72,57	94,87	105,12
2478	4	8,05	11,45	14,03	17,62	23,17	29,21	38,32	44,79	52,20	52,69	63,69	72,57	94,87	105,12
2479	4	8,05	11,45	14,03	17,62	23,17	29,21	38,32	44,79	52,20	52,69	63,69	72,57	94,87	105,12

WALD + CORBE
BERATENDE INGENIEURE

Anlage A.4.2: HQ_T-Tabelle, FGM-Variante U0

FGM		Variante U0													
Kn. Nr.	Abm.	HQ_1	HQ_2	HQ_3	HQ_5	HQ_{10}	HQ_{20}	HQ_{50}	HQ_{100}	HQ_{100k}	HQ_{200}	HQ_{500}	$HQ_{1.000}$	$HQ_{5.000}$	$HQ_{10.000}$
[-]		[m³/s]	[m³/s]	[m³/s]	[m³/s]	[m³/s]	[m³/s]	[m³/s]	[m³/s]	[m³/s]	[m³/s]	[m³/s]	[m³/s]	[m³/s]	[m³/s]
2480	4	8,05	11,45	14,03	17,62	23,17	29,21	38,32	44,79	52,20	52,69	63,69	72,57	94,87	105,12
2481	4	8,05	11,45	14,03	17,62	23,17	29,21	38,32	44,79	52,20	52,69	63,69	72,57	94,87	105,12
2482	4	8,05	11,45	14,03	17,62	23,17	29,21	38,32	44,79	52,20	52,69	63,69	72,57	94,87	105,12
2483	4	8,05	11,45	14,03	17,62	23,17	29,21	38,32	44,79	52,20	52,69	63,69	72,57	94,87	105,12
2484	1	0,00	0,00	0,00	0,00	0,00	0,00	0,00	0,00	0,00	0,00	0,00	0,00	0,00	0,00
2485	1	0,00	0,00	0,00	0,00	0,00	0,00	0,00	0,00	0,00	0,00	0,00	0,00	0,00	0,00
2486	1	0,00	0,00	0,00	0,00	0,00	0,00	0,00	0,00	0,00	0,00	0,00	0,00	0,00	0,00
2487	1	0,00	0,00	0,00	0,00	0,00	0,00	0,00	0,00	0,00	0,00	0,00	0,00	0,00	0,00
2488	1	0,00	0,00	0,00	0,00	0,00	0,00	0,00	0,00	0,00	0,00	0,00	0,00	0,00	0,00
2489	1	0,00	0,00	0,00	0,00	0,00	0,00	0,00	0,00	0,00	0,00	0,00	0,00	0,00	0,00
2490	4	8,05	11,45	14,03	17,62	23,17	29,22	38,32	44,79	52,20	52,70	63,69	72,58	94,87	105,12
2491	4	8,05	11,45	14,03	17,62	23,17	29,22	38,32	44,79	52,20	52,70	63,69	72,58	94,87	105,12
2492	4	8,05	11,45	14,03	17,62	23,17	29,21	38,31	44,79	52,19	52,69	63,69	72,57	94,86	105,11
2493	4	8,05	11,45	14,03	17,62	23,17	29,21	38,31	44,79	52,19	52,69	63,69	72,57	94,86	105,11
2494	4	8,05	11,45	14,03	17,62	23,17	29,21	38,31	44,79	52,19	52,69	63,69	72,57	94,86	105,11
2495	4	8,05	11,45	14,03	17,62	23,17	29,21	38,31	44,79	52,19	52,69	63,69	72,57	94,86	105,11
2496	4	8,02	11,41	13,83	17,37	22,84	27,91	36,09	41,76	47,53	47,94	57,13	64,73	84,03	92,94
2497	4	8,02	11,41	13,83	17,37	22,84	27,91	36,09	41,76	47,53	47,94	57,13	64,73	84,03	92,94
2498	4	8,02	11,41	13,83	17,37	22,84	27,91	36,09	41,76	47,53	47,94	57,13	64,73	84,03	92,94
2499	4	8,02	11,41	13,83	17,37	22,84	27,91	36,09	41,76	47,53	47,94	57,13	64,73	84,03	92,94
2500	4	8,02	11,41	13,83	17,37	22,84	27,91	36,09	41,76	47,53	47,94	57,13	64,73	84,03	92,94
2501	2	0,19	0,30	0,38	0,49	0,67	0,85	1,09	1,28	1,45	1,49	1,79	2,03	2,56	2,81
2502	2	0,82	1,44	1,82	2,37	3,22	4,16	5,60	6,79	7,81	8,08	9,91	11,40	15,14	16,87
2503	2	0,00	0,00	0,00	0,00	0,00	0,00	0,00	0,00	0,00	0,00	0,00	0,00	0,00	0,00
2504	2	1,00	1,70	2,13	2,78	3,81	4,96	6,62	7,99	9,16	9,47	11,57	13,27	17,52	19,48
2505	2	1,00	1,70	2,13	2,78	3,81	4,96	6,62	7,99	9,16	9,47	11,57	13,27	17,52	19,48
2506	2	1,00	1,70	2,13	2,78	3,81	4,96	6,62	7,99	9,16	9,47	11,57	13,27	17,52	19,48
2507	2	1,00	1,70	2,13	2,78	3,81	4,96	6,62	7,99	9,16	9,47	11,57	13,27	17,52	19,48
2508	2	1,00	1,70	2,13	2,78	3,81	4,96	6,62	7,99	9,16	9,47	11,57	13,27	17,52	19,48
2509	4	8,82	12,57	15,18	19,07	25,08	30,57	39,35	45,32	51,45	51,89	61,72	69,87	90,55	100,07
2510	4	8,82	12,57	15,18	19,07	25,08	30,57	39,35	45,32	51,45	51,89	61,72	69,87	90,55	100,07
2511	4	8,82	12,57	15,18	19,07	25,08	30,57	39,35	45,32	51,45	51,89	61,72	69,87	90,55	100,07
2512	4	8,82	12,57	15,18	19,07	25,08	30,57	39,35	45,32	51,45	51,89	61,72	69,87	90,55	100,07
2513	4	8,82	12,57	15,18	19,07	25,08	30,57	39,35	45,32	51,45	51,89	61,72	69,87	90,55	100,07
2514	4	8,82	12,57	15,18	19,07	25,08	30,57	39,35	45,32	51,45	51,89	61,72	69,87	90,55	100,07
2515	1	0,22	0,39	0,50	0,66	0,92	1,21	1,66	2,04	2,35	2,45	3,04	3,51	4,71	5,27
2516	1	0,22	0,39	0,50	0,66	0,92	1,21	1,66	2,04	2,35	2,45	3,04	3,51	4,71	5,27
2517	1	0,22	0,39	0,50	0,66	0,92	1,21	1,66	2,04	2,35	2,45	3,04	3,51	4,71	5,27
2518	1	0,22	0,39	0,50	0,66	0,92	1,21	1,66	2,04	2,35	2,45	3,04	3,51	4,71	5,27
2519	1	0,22	0,39	0,50	0,66	0,92	1,21	1,66	2,04	2,35	2,45	3,04	3,51	4,71	5,27
2520	1	0,22	0,39	0,50	0,66	0,92	1,21	1,66	2,04	2,35	2,45	3,04	3,51	4,71	5,27
2521	4	8,91	12,70	15,28	19,19	25,24	30,74	39,53	45,50	51,62	52,07	61,90	70,07	90,79	100,33
2522	4	8,91	12,70	15,28	19,19	25,24	30,74	39,53	45,50	51,62	52,07	61,90	70,07	90,79	100,33
2523	4	8,91	12,70	15,28	19,19	25,24	30,74	39,53	45,50	51,62	52,07	61,90	70,06	90,79	100,33
2524	4	8,91	12,69	15,25	19,15	25,19	30,59	39,29	45,17	51,41	51,86	61,62	69,74	90,34	99,83
2525	4	8,91	12,69	15,25	19,15	25,19	30,59	39,29	45,17	51,41	51,86	61,62	69,74	90,34	99,83
2526	4	8,91	12,69	15,25	19,15	25,19	30,59	39,29	45,17	51,41	51,86	61,62	69,74	90,34	99,83
2527	1	0,11	0,18	0,22	0,28	0,38	0,47	0,60	0,71	0,80	0,82	0,97	1,09	1,39	1,52
2528	1	0,33	0,57	0,73	0,96	1,31	1,70	2,30	2,81	3,24	3,36	4,15	4,76	6,35	7,08
2529	1	0,42	0,71	0,91	1,18	1,60	2,07	2,78	3,38	3,87	4,01	4,93	5,66	7,49	8,33
2530	1	0,42	0,71	0,91	1,18	1,60	2,07	2,78	3,38	3,87	4,01	4,93	5,66	7,49	8,33
2531	1	0,42	0,71	0,91	1,18	1,60	2,07	2,78	3,38	3,87	4,01	4,93	5,66	7,49	8,33
2532	1	0,42	0,71	0,91	1,18	1,60	2,07	2,78	3,38	3,87	4,01	4,93	5,66	7,49	8,33
2533	1	0,42	0,71	0,91	1,18	1,60	2,07	2,78	3,38	3,87	4,01	4,93	5,66	7,49	8,33
2534	4	9,18	13,07	15,66	19,59	25,75	31,19	39,95	45,84	52,17	52,61	62,45	70,64	91,47	101,05
2535	4	9,18	13,07	15,66	19,59	25,75	31,19	39,95	45,84	52,17	52,61	62,45	70,64	91,47	101,05
2536	4	9,18	13,07	15,66	19,59	25,75	31,19	39,95	45,84	52,17	52,61	62,45	70,64	91,47	101,05
2537	4	9,18	13,07	15,66	19,59	25,75	31,19	39,95	45,84	52,17	52,61	62,45	70,64	91,47	101,05
2538	4	9,18	13,07	15,66	19,59	25,75	31,19	39,95	45,84	52,17	52,61	62,45	70,64	91,47	101,05
2539	4	9,18	13,07	15,66	19,59	25,75	31,19	39,95	45,84	52,17	52,61	62,45	70,64	91,47	101,05
2540	1	0,04	0,07	0,09	0,12	0,17	0,22	0,31	0,39	0,45	0,47	0,59	0,68	0,93	1,05
2541	1	0,04	0,07	0,09	0,12	0,17	0,22	0,31	0,39	0,45	0,47	0,59	0,68	0,93	1,05

WALD + CORBE
BERATENDE INGENIEURE

Anlage A.4.2: HQ_T-Tabelle, FGM-Variante U0

FGM		Variante U0													
Kn. Nr.	Abm.	HQ_1	HQ_2	HQ_3	HQ_5	HQ_{10}	HQ_{20}	HQ_{50}	HQ_{100}	HQ_{100k}	HQ_{200}	HQ_{500}	$HQ_{1.000}$	$HQ_{5.000}$	$HQ_{10.000}$
[-]		[m³/s]	[m³/s]	[m³/s]	[m³/s]	[m³/s]	[m³/s]	[m³/s]	[m³/s]	[m³/s]	[m³/s]	[m³/s]	[m³/s]	[m³/s]	[m³/s]
2542	1	0,04	0,07	0,09	0,12	0,17	0,22	0,31	0,39	0,45	0,47	0,59	0,68	0,93	1,05
2543	1	0,04	0,07	0,09	0,12	0,17	0,22	0,31	0,39	0,45	0,47	0,59	0,68	0,93	1,05
2544	1	0,04	0,07	0,09	0,12	0,17	0,22	0,31	0,39	0,45	0,47	0,59	0,68	0,93	1,05
2545	1	0,04	0,07	0,09	0,12	0,17	0,22	0,31	0,39	0,45	0,47	0,59	0,68	0,93	1,05
2546	4	9,20	13,09	15,68	19,60	25,76	31,20	39,96	45,84	52,17	52,62	62,45	70,65	91,47	101,06
2547	4	9,20	13,09	15,68	19,60	25,76	31,20	39,96	45,84	52,17	52,62	62,45	70,65	91,47	101,06
2548	4	9,20	13,09	15,68	19,60	25,76	31,20	39,96	45,84	52,17	52,62	62,45	70,65	91,47	101,06
2549	4	9,20	13,09	15,68	19,60	25,76	31,20	39,96	45,84	52,17	52,62	62,45	70,65	91,47	101,06
2550	4	9,20	13,09	15,68	19,60	25,76	31,20	39,96	45,84	52,17	52,62	62,45	70,65	91,47	101,06
2551	4	9,20	13,09	15,68	19,60	25,76	31,20	39,96	45,84	52,17	52,62	62,45	70,65	91,47	101,06
2552	1	0,28	0,48	0,62	0,83	1,15	1,51	2,08	2,56	2,96	3,07	3,82	4,43	5,96	6,65
2553	1	0,00	0,00	0,00	0,00	0,00	0,00	0,00	0,00	0,00	0,00	0,00	0,00	0,00	0,00
2554	1	0,28	0,48	0,62	0,83	1,15	1,51	2,08	2,56	2,96	3,07	3,82	4,43	5,96	6,65
2555	1	0,28	0,48	0,62	0,83	1,15	1,51	2,08	2,56	2,96	3,07	3,82	4,43	5,96	6,65
2556	1	0,28	0,48	0,62	0,83	1,15	1,51	2,08	2,56	2,96	3,07	3,82	4,43	5,96	6,65
2557	1	0,28	0,48	0,62	0,83	1,15	1,51	2,08	2,56	2,96	3,07	3,82	4,43	5,96	6,65
2558	1	0,28	0,48	0,62	0,83	1,15	1,51	2,08	2,56	2,96	3,07	3,82	4,43	5,96	6,65
2559	4	9,33	13,27	15,89	19,72	25,92	31,35	40,09	45,96	52,31	52,75	62,59	70,78	91,63	101,23
2560	4	9,33	13,27	15,89	19,72	25,92	31,35	40,09	45,96	52,31	52,75	62,59	70,78	91,63	101,23
2561	4	9,33	13,27	15,89	19,72	25,92	31,35	40,09	45,96	52,31	52,75	62,59	70,78	91,63	101,23
2562	4	9,32	13,26	15,88	19,70	25,89	31,20	39,82	45,56	51,96	52,41	62,20	70,31	90,99	100,50
2563	4	9,32	13,26	15,88	19,70	25,89	31,20	39,82	45,56	51,96	52,41	62,20	70,31	90,99	100,50
2564	4	9,32	13,26	15,88	19,70	25,89	31,20	39,82	45,56	51,96	52,41	62,20	70,31	90,99	100,50
2565	4	9,32	13,26	15,88	19,70	25,89	31,20	39,82	45,56	51,96	52,41	62,20	70,31	90,99	100,50
2566	1	0,16	0,26	0,33	0,42	0,56	0,70	0,90	1,06	1,20	1,23	1,46	1,64	2,09	2,29
2567	1	0,08	0,14	0,18	0,24	0,32	0,42	0,56	0,69	0,79	0,82	1,01	1,16	1,54	1,71
2568	1	0,24	0,38	0,49	0,63	0,85	1,08	1,40	1,67	1,90	1,95	2,35	2,67	3,45	3,82
2569	1	0,24	0,38	0,49	0,63	0,85	1,08	1,40	1,67	1,90	1,95	2,35	2,67	3,45	3,82
2570	1	0,24	0,38	0,49	0,63	0,85	1,08	1,40	1,67	1,90	1,95	2,35	2,67	3,45	3,82
2571	1	0,24	0,38	0,49	0,63	0,85	1,08	1,40	1,67	1,90	1,95	2,35	2,67	3,45	3,82
2572	1	0,24	0,38	0,49	0,63	0,85	1,08	1,40	1,67	1,90	1,95	2,35	2,67	3,45	3,82
2573	4	9,47	13,47	16,12	19,96	26,22	31,55	40,19	45,91	52,37	52,83	62,66	70,82	91,60	101,17
2574	4	9,47	13,47	16,12	19,96	26,22	31,55	40,19	45,91	52,37	52,83	62,66	70,82	91,60	101,17
2575	4	9,47	13,47	16,12	19,96	26,22	31,55	40,19	45,91	52,37	52,83	62,66	70,82	91,60	101,17
2576	4	9,47	13,47	16,12	19,96	26,22	31,55	40,19	45,91	52,37	52,83	62,66	70,82	91,60	101,17
2577	4	9,47	13,47	16,12	19,96	26,22	31,55	40,19	45,91	52,37	52,83	62,66	70,82	91,60	101,17
2578	4	9,47	13,47	16,12	19,96	26,22	31,55	40,19	45,91	52,37	52,83	62,66	70,82	91,60	101,17
2579	1	0,08	0,14	0,17	0,22	0,29	0,37	0,47	0,55	0,63	0,64	0,76	0,86	1,10	1,20
2580	1	0,08	0,14	0,18	0,23	0,33	0,43	0,59	0,73	0,84	0,88	1,09	1,26	1,70	1,90
2581	1	0,00	0,00	0,00	0,00	0,00	0,00	0,00	0,00	0,00	0,00	0,00	0,00	0,00	0,00
2582	1	0,15	0,26	0,33	0,42	0,58	0,75	1,00	1,21	1,39	1,44	1,76	2,02	2,67	2,96
2583	1	0,15	0,26	0,33	0,42	0,58	0,75	1,00	1,21	1,39	1,44	1,76	2,02	2,67	2,96
2584	1	0,15	0,26	0,33	0,42	0,58	0,75	1,00	1,21	1,39	1,44	1,76	2,02	2,67	2,96
2585	1	0,15	0,26	0,33	0,42	0,58	0,75	1,00	1,21	1,39	1,44	1,76	2,02	2,67	2,96
2586	1	0,15	0,26	0,33	0,42	0,58	0,75	1,00	1,21	1,39	1,44	1,76	2,02	2,67	2,96
2587	4	9,55	13,57	16,25	20,07	26,36	31,68	40,33	46,03	52,52	52,97	62,81	70,98	91,79	101,38
2588	4	9,55	13,57	16,25	20,07	26,36	31,68	40,33	46,03	52,52	52,97	62,81	70,98	91,79	101,38
2589	4	9,55	13,57	16,25	20,07	26,36	31,68	40,33	46,03	52,52	52,97	62,81	70,98	91,79	101,38
2590	4	9,55	13,57	16,25	20,07	26,36	31,68	40,33	46,03	52,52	52,97	62,81	70,98	91,79	101,38
2591	4	9,55	13,57	16,25	20,07	26,36	31,68	40,33	46,03	52,52	52,97	62,81	70,98	91,79	101,38
2592	4	9,55	13,57	16,25	20,07	26,36	31,68	40,33	46,03	52,52	52,97	62,81	70,98	91,79	101,38
2593	1	0,06	0,10	0,12	0,16	0,22	0,29	0,41	0,50	0,59	0,61	0,76	0,89	1,21	1,36
2594	1	0,00	0,00	0,00	0,00	0,00	0,00	0,00	0,00	0,00	0,00	0,00	0,00	0,00	0,00
2595	1	0,06	0,10	0,12	0,16	0,22	0,29	0,41	0,50	0,59	0,61	0,76	0,89	1,21	1,36
2596	1	0,06	0,10	0,12	0,16	0,22	0,29	0,41	0,50	0,59	0,61	0,76	0,89	1,21	1,36
2597	1	0,06	0,10	0,12	0,16	0,22	0,29	0,41	0,50	0,59	0,61	0,76	0,89	1,21	1,36
2598	1	0,06	0,10	0,12	0,16	0,22	0,29	0,41	0,50	0,59	0,61	0,76	0,89	1,21	1,36
2599	1	0,06	0,10	0,12	0,16	0,22	0,29	0,41	0,50	0,59	0,61	0,76	0,89	1,21	1,36
2600	4	9,57	13,60	16,27	20,08	26,37	31,69	40,33	46,04	52,52	52,97	62,82	70,99	91,80	101,39
2601	4	9,57	13,60	16,27	20,08	26,37	31,69	40,33	46,04	52,52	52,97	62,82	70,99	91,80	101,39
2602	4	9,57	13,60	16,27	20,08	26,37	31,69	40,33	46,04	52,52	52,97	62,82	70,99	91,80	101,39
2603	4	9,57	13,60	16,27	20,08	26,37	31,69	40,33	46,04	52,52	52,97	62,82	70,99	91,80	101,39

WALD + CORBE
BERATENDE INGENIEURE

Anlage A.4.2: HQ_T-Tabelle, FGM-Variante U0

FGM		Variante U0													
Kn. Nr.	Abm.	HQ_1	HQ_2	HQ_3	HQ_5	HQ_{10}	HQ_{20}	HQ_{50}	HQ_{100}	HQ_{100k}	HQ_{200}	HQ_{500}	$HQ_{1.000}$	$HQ_{5.000}$	$HQ_{10.000}$
[-]		[m³/s]	[m³/s]	[m³/s]	[m³/s]	[m³/s]	[m³/s]	[m³/s]	[m³/s]	[m³/s]	[m³/s]	[m³/s]	[m³/s]	[m³/s]	[m³/s]
2604	4	9,57	13,60	16,27	20,08	26,37	31,69	40,33	46,04	52,52	52,97	62,82	70,99	91,80	101,39
2605	4	9,57	13,60	16,27	20,08	26,37	31,69	40,33	46,04	52,52	52,97	62,82	70,99	91,80	101,39
2606	4	9,57	13,60	16,27	20,08	26,37	31,69	40,33	46,04	52,52	52,97	62,82	70,99	91,80	101,39
2607	2	0,00	0,00	0,00	0,00	0,00	0,00	0,00	0,00	0,00	0,00	0,00	0,00	0,00	0,00
2608	2	0,00	0,00	0,00	0,00	0,00	0,00	0,00	0,00	0,00	0,00	0,00	0,00	0,00	0,00
2609	2	0,00	0,00	0,00	0,00	0,00	0,00	0,00	0,00	0,00	0,00	0,00	0,00	0,00	0,00
2610	2	0,00	0,00	0,00	0,00	0,00	0,00	0,00	0,00	0,00	0,00	0,00	0,00	0,00	0,00
2611	2	0,00	0,00	0,00	0,00	0,00	0,00	0,00	0,00	0,00	0,00	0,00	0,00	0,00	0,00
2612	2	0,09	0,14	0,17	0,22	0,29	0,36	0,48	0,57	0,64	0,66	0,80	0,91	1,17	1,29
2613	2	0,09	0,14	0,17	0,22	0,29	0,36	0,48	0,57	0,64	0,66	0,80	0,91	1,17	1,29
2614	2	0,09	0,14	0,17	0,22	0,29	0,36	0,48	0,57	0,64	0,66	0,80	0,91	1,17	1,29
2615	2	0,08	0,14	0,17	0,22	0,29	0,36	0,48	0,57	0,64	0,66	0,80	0,91	1,17	1,29
2616	2	0,08	0,14	0,17	0,22	0,29	0,36	0,48	0,57	0,64	0,66	0,80	0,91	1,17	1,29
2617	2	0,08	0,14	0,17	0,22	0,29	0,36	0,48	0,57	0,64	0,66	0,80	0,91	1,17	1,29
2618	2	0,08	0,14	0,17	0,22	0,29	0,36	0,48	0,57	0,64	0,66	0,80	0,91	1,17	1,29
2619	2	0,08	0,14	0,17	0,22	0,29	0,36	0,48	0,57	0,64	0,66	0,80	0,91	1,17	1,29
2620	2	0,08	0,14	0,17	0,22	0,29	0,36	0,48	0,57	0,64	0,66	0,80	0,91	1,17	1,29
2621	2	0,08	0,14	0,17	0,22	0,29	0,36	0,48	0,57	0,64	0,66	0,80	0,91	1,17	1,29
2622	2	0,08	0,14	0,17	0,22	0,29	0,36	0,48	0,57	0,64	0,66	0,80	0,91	1,17	1,29
2623	2	0,08	0,14	0,17	0,22	0,29	0,36	0,48	0,57	0,64	0,66	0,80	0,91	1,17	1,29
2624	2	0,08	0,14	0,17	0,22	0,29	0,36	0,48	0,57	0,64	0,66	0,80	0,91	1,17	1,29
2625	2	0,08	0,14	0,17	0,22	0,29	0,36	0,48	0,57	0,64	0,66	0,80	0,91	1,17	1,29
2626	2	0,08	0,14	0,17	0,22	0,29	0,36	0,48	0,57	0,64	0,66	0,80	0,91	1,17	1,29
2627	2	0,08	0,14	0,17	0,22	0,29	0,36	0,48	0,57	0,64	0,66	0,80	0,91	1,17	1,29
2628	2	0,03	0,05	0,06	0,07	0,10	0,12	0,16	0,19	0,21	0,22	0,26	0,30	0,38	0,42
2629	2	0,08	0,13	0,17	0,23	0,32	0,43	0,59	0,72	0,83	0,87	1,08	1,25	1,69	1,89
2630	2	0,10	0,18	0,23	0,30	0,42	0,54	0,74	0,90	1,03	1,08	1,33	1,53	2,06	2,29
2631	2	0,10	0,18	0,23	0,30	0,42	0,54	0,74	0,90	1,03	1,08	1,33	1,53	2,06	2,29
2632	2	0,10	0,18	0,23	0,30	0,42	0,54	0,74	0,90	1,03	1,08	1,33	1,53	2,06	2,29
2633	2	0,15	0,25	0,31	0,39	0,52	0,66	0,87	1,04	1,18	1,22	1,49	1,69	2,20	2,43
2634	2	0,15	0,25	0,31	0,39	0,52	0,66	0,87	1,04	1,18	1,22	1,49	1,69	2,20	2,43
2635	2	0,15	0,25	0,31	0,39	0,52	0,66	0,87	1,04	1,18	1,22	1,49	1,69	2,20	2,43
2636	2	0,15	0,25	0,31	0,39	0,52	0,66	0,87	1,04	1,18	1,22	1,49	1,69	2,20	2,43
2637	2	0,15	0,25	0,31	0,39	0,52	0,66	0,87	1,04	1,18	1,22	1,49	1,69	2,20	2,43
2638	2	0,15	0,25	0,31	0,39	0,52	0,66	0,87	1,04	1,18	1,22	1,49	1,69	2,20	2,43
2639	2	0,15	0,25	0,31	0,39	0,52	0,66	0,87	1,04	1,18	1,22	1,49	1,69	2,20	2,43
2640	2	0,15	0,25	0,31	0,39	0,52	0,66	0,87	1,04	1,18	1,22	1,49	1,69	2,20	2,43
2641	2	0,15	0,25	0,31	0,39	0,52	0,66	0,87	1,04	1,18	1,22	1,49	1,69	2,20	2,43
2642	2	0,15	0,25	0,31	0,39	0,52	0,66	0,87	1,04	1,18	1,22	1,49	1,69	2,20	2,43
2643	2	0,15	0,25	0,31	0,39	0,52	0,66	0,87	1,04	1,18	1,22	1,49	1,69	2,20	2,43
2644	2	0,15	0,25	0,31	0,39	0,52	0,66	0,87	1,04	1,18	1,22	1,49	1,69	2,20	2,43
2645	2	0,15	0,25	0,31	0,39	0,52	0,66	0,87	1,04	1,18	1,22	1,49	1,69	2,20	2,43
2646	2	0,15	0,25	0,31	0,39	0,52	0,66	0,87	1,04	1,18	1,22	1,49	1,69	2,20	2,43
2647	2	0,15	0,25	0,31	0,39	0,52	0,66	0,87	1,04	1,18	1,22	1,49	1,69	2,20	2,43
2648	2	0,15	0,25	0,31	0,39	0,52	0,66	0,87	1,04	1,18	1,22	1,49	1,69	2,20	2,43
2649	2	0,15	0,25	0,31	0,39	0,52	0,66	0,87	1,04	1,18	1,22	1,49	1,69	2,20	2,43
2650	2	0,15	0,25	0,31	0,39	0,52	0,66	0,87	1,04	1,18	1,22	1,49	1,69	2,20	2,43
2651	2	0,15	0,25	0,31	0,39	0,52	0,66	0,87	1,04	1,18	1,22	1,49	1,69	2,20	2,43
2652	2	0,15	0,25	0,31	0,39	0,52	0,66	0,87	1,04	1,18	1,22	1,49	1,69	2,20	2,43
2653	2	0,15	0,25	0,31	0,39	0,52	0,66	0,87	1,04	1,18	1,22	1,49	1,69	2,20	2,43
2654	4	18,36	25,90	31,40	39,28	51,26	62,02	78,60	90,53	103,48	104,29	124,41	140,71	182,11	201,27
2655	4	18,36	25,90	31,40	39,28	51,26	62,02	78,60	90,53	103,48	104,29	124,41	140,71	182,11	201,27
2656	4	18,36	25,90	31,40	39,28	51,26	62,02	78,60	90,53	103,48	104,29	124,41	140,71	182,11	201,27
2657	4	18,36	25,90	31,40	39,28	51,26	62,02	78,60	90,53	103,48	104,29	124,41	140,71	182,11	201,27
2658	4	18,36	25,90	31,40	39,28	51,26	62,02	78,60	90,53	103,48	104,29	124,41	140,71	182,11	201,27
2659	4	18,36	25,90	31,40	39,28	51,26	62,02	78,60	90,53	103,48	104,29	124,41	140,71	182,11	201,27
2660	4	9,57	13,60	16,27	20,08	26,37	31,69	40,33	46,04	52,52	52,97	62,82	70,99	91,80	101,39
2661	4	9,57	13,60	16,27	20,08	26,37	31,69	40,33	46,04	52,52	52,97	62,82	70,99	91,80	101,38
2662	4	9,62	13,67	16,36	20,13	26,44	31,75	40,38	46,08	52,57	53,02	62,87	71,04	91,85	101,44
2663	4	9,62	13,67	16,36	20,13	26,44	31,75	40,38	46,08	52,57	53,02	62,87	71,04	91,85	101,44
2664	4	9,62	13,67	16,36	20,13	26,44	31,75	40,38	46,08	52,57	53,02	62,87	71,04	91,85	101,44
2665	1	0,10	0,17	0,21	0,28	0,39	0,51	0,71	0,88	1,03	1,07	1,34	1,57	2,13	2,40

WALD + CORBE
BERATENDE INGENIEURE

Anlage A.4.2: HQ_T-Tabelle, FGM-Variante U0

FGM		Variante U0													
Kn. Nr.	Abm.	HQ_1	HQ_2	HQ_3	HQ_5	HQ_{10}	HQ_{20}	HQ_{50}	HQ_{100}	HQ_{100k}	HQ_{200}	HQ_{500}	$HQ_{1.000}$	$HQ_{5.000}$	$HQ_{10.000}$
[-]		[m³/s]	[m³/s]	[m³/s]	[m³/s]	[m³/s]	[m³/s]	[m³/s]	[m³/s]	[m³/s]	[m³/s]	[m³/s]	[m³/s]	[m³/s]	[m³/s]
2666	1	0,00	0,00	0,00	0,00	0,00	0,00	0,00	0,00	0,00	0,00	0,00	0,00	0,00	0,00
2667	1	0,10	0,17	0,21	0,28	0,39	0,51	0,71	0,88	1,03	1,07	1,34	1,57	2,13	2,40
2668	1	0,10	0,17	0,21	0,28	0,39	0,51	0,71	0,88	1,03	1,07	1,34	1,57	2,13	2,40
2669	1	0,02	0,03	0,03	0,04	0,06	0,08	0,12	0,14	0,17	0,18	0,22	0,26	0,35	0,40
2670	1	0,02	0,03	0,03	0,04	0,06	0,08	0,12	0,14	0,17	0,18	0,22	0,26	0,35	0,40
2671	1	0,02	0,03	0,03	0,04	0,06	0,08	0,12	0,14	0,17	0,18	0,22	0,26	0,35	0,40
2672	4	9,65	13,71	16,41	20,15	26,45	31,76	40,39	46,09	52,58	53,03	62,88	71,05	91,86	101,45
2673	4	9,65	13,71	16,41	20,15	26,45	31,76	40,39	46,09	52,58	53,03	62,88	71,05	91,86	101,45
2674	4	9,65	13,71	16,41	20,15	26,45	31,76	40,39	46,09	52,58	53,03	62,88	71,05	91,86	101,45
2675	4	9,65	13,71	16,41	20,15	26,45	31,76	40,39	46,09	52,58	53,03	62,88	71,05	91,86	101,45
2676	4	9,65	13,71	16,41	20,15	26,45	31,76	40,39	46,09	52,58	53,03	62,88	71,05	91,86	101,45
2677	4	9,65	13,71	16,41	20,15	26,45	31,76	40,39	46,09	52,58	53,03	62,88	71,05	91,86	101,45
2678	1	0,09	0,15	0,20	0,26	0,37	0,50	0,69	0,86	1,01	1,05	1,27	1,49	2,04	2,30
2679	1	0,00	0,00	0,00	0,00	0,00	0,00	0,00	0,00	0,00	0,00	0,00	0,00	0,00	0,00
2680	1	0,09	0,15	0,20	0,26	0,37	0,50	0,69	0,86	1,01	1,05	1,27	1,49	2,04	2,30
2681	1	0,09	0,15	0,20	0,26	0,37	0,50	0,69	0,86	1,01	1,05	1,27	1,49	2,04	2,30
2682	1	0,09	0,15	0,20	0,26	0,37	0,50	0,69	0,86	1,01	1,05	1,27	1,49	2,04	2,30
2683	1	0,11	0,18	0,23	0,31	0,43	0,58	0,81	1,01	1,17	1,23	1,49	1,74	2,39	2,70
2684	1	0,11	0,18	0,23	0,31	0,43	0,58	0,81	1,01	1,17	1,23	1,49	1,74	2,39	2,70
2685	4	9,67	13,74	16,45	20,16	26,47	31,77	40,40	46,09	52,58	53,04	62,88	71,05	91,87	101,46
2686	4	9,67	13,74	16,45	20,16	26,47	31,77	40,40	46,09	52,58	53,04	62,88	71,05	91,87	101,46
2687	4	9,67	13,74	16,45	20,16	26,47	31,77	40,40	46,09	52,58	53,04	62,88	71,05	91,87	101,46
2688	4	9,67	13,74	16,45	20,16	26,47	31,77	40,40	46,09	52,58	53,04	62,88	71,05	91,87	101,46
2689	4	9,67	13,74	16,45	20,16	26,47	31,77	40,40	46,09	52,58	53,04	62,88	71,05	91,87	101,46
2690	4	9,67	13,74	16,45	20,16	26,47	31,77	40,40	46,09	52,58	53,04	62,88	71,05	91,87	101,46
2691	1	0,00	0,00	0,00	0,00	0,00	0,00	0,00	0,00	0,00	0,00	0,00	0,00	0,00	0,00
2692	1	0,00	0,00	0,00	0,00	0,00	0,00	0,00	0,00	0,00	0,00	0,00	0,00	0,00	0,00
2693	1	0,00	0,00	0,00	0,00	0,00	0,00	0,00	0,00	0,00	0,00	0,00	0,00	0,00	0,00
2694	1	0,00	0,00	0,00	0,00	0,00	0,00	0,00	0,00	0,00	0,00	0,00	0,00	0,00	0,00
2695	1	0,00	0,00	0,00	0,00	0,00	0,00	0,00	0,00	0,00	0,00	0,00	0,00	0,00	0,00
2696	1	0,00	0,00	0,00	0,00	0,00	0,00	0,00	0,00	0,00	0,00	0,00	0,00	0,00	0,00
2697	4	9,68	13,75	16,45	20,16	26,47	31,77	40,40	46,09	52,58	53,04	62,88	71,05	91,87	101,46
2698	4	9,68	13,75	16,45	20,16	26,47	31,77	40,40	46,09	52,58	53,04	62,88	71,05	91,87	101,46
2699	4	9,68	13,75	16,45	20,16	26,47	31,77	40,40	46,09	52,58	53,04	62,88	71,05	91,87	101,46
2700	4	9,66	13,72	16,42	20,13	26,37	31,74	40,35	46,06	51,73	52,08	60,87	68,47	88,06	97,13
2701	4	9,66	13,72	16,42	20,13	26,37	31,74	40,35	46,06	51,73	52,08	60,87	68,47	88,06	97,13
2702	4	9,66	13,72	16,42	20,13	26,37	31,74	40,35	46,06	51,73	52,08	60,87	68,47	88,06	97,13
2703	1	0,01	0,02	0,03	0,04	0,05	0,06	0,09	0,10	0,11	0,11	0,14	0,16	0,21	0,23
2704	1	0,06	0,10	0,13	0,17	0,24	0,32	0,45	0,56	0,65	0,68	0,85	1,00	1,37	1,55
2705	1	0,00	0,00	0,00	0,00	0,00	0,00	0,00	0,00	0,00	0,00	0,00	0,00	0,00	0,00
2706	1	0,07	0,12	0,15	0,21	0,29	0,38	0,53	0,65	0,75	0,79	0,99	1,15	1,58	1,77
2707	1	0,07	0,12	0,15	0,21	0,29	0,38	0,53	0,65	0,75	0,79	0,99	1,15	1,58	1,77
2708	1	0,07	0,12	0,15	0,21	0,29	0,38	0,53	0,65	0,75	0,79	0,99	1,15	1,58	1,77
2709	1	0,07	0,12	0,15	0,21	0,29	0,38	0,53	0,65	0,75	0,79	0,99	1,15	1,58	1,77
2710	1	0,07	0,12	0,15	0,21	0,29	0,38	0,53	0,65	0,75	0,79	0,99	1,15	1,58	1,77
2711	4	9,67	13,74	16,43	20,14	26,38	31,75	40,35	46,07	51,73	52,08	60,87	68,48	88,06	97,13
2712	4	9,67	13,74	16,43	20,14	26,38	31,75	40,35	46,07	51,73	52,08	60,87	68,48	88,06	97,13
2713	4	9,67	13,74	16,43	20,14	26,38	31,75	40,35	46,07	51,73	52,08	60,87	68,48	88,06	97,13
2714	4	9,67	13,74	16,43	20,14	26,38	31,75	40,35	46,07	51,73	52,08	60,87	68,48	88,06	97,13
2715	4	9,67	13,74	16,43	20,14	26,38	31,75	40,35	46,07	51,73	52,08	60,87	68,48	88,06	97,13
2716	4	9,67	13,74	16,43	20,14	26,38	31,75	40,35	46,07	51,73	52,08	60,87	68,48	88,06	97,13
2717	5	25,50	35,96	42,88	52,47	67,72	84,58	104,82	123,03	141,67	139,18	163,03	182,54	233,60	257,75
2718	5	25,50	35,96	42,88	52,47	67,72	84,58	104,82	123,03	141,67	139,18	163,03	182,54	233,60	257,75
2719	5	25,50	35,96	42,88	52,47	67,72	84,58	104,82	123,03	141,67	139,18	163,03	182,54	233,60	257,75
2720	5	25,50	35,96	42,88	52,47	67,72	84,58	104,82	123,03	141,67	139,18	163,03	182,54	233,60	257,75
2721	5	25,50	35,96	42,88	52,47	67,72	84,58	104,82	123,03	141,67	139,18	163,03	182,54	233,60	257,75
2722	5	25,50	35,96	42,88	52,47	67,72	84,58	104,82	123,03	141,67	139,18	163,03	182,54	233,60	257,75
2723	1	0,00	0,00	0,00	0,00	0,00	0,00	0,00	0,00	0,00	0,00	0,00	0,00	0,00	0,00
2724	1	0,00	0,00	0,00	0,00	0,00	0,00	0,00	0,00	0,00	0,00	0,00	0,00	0,00	0,00
2725	1	0,00	0,00	0,00	0,00	0,00	0,00	0,00	0,00	0,00	0,00	0,00	0,00	0,00	0,00
2726	1	0,00	0,00	0,00	0,00	0,00	0,00	0,00	0,00	0,00	0,00	0,00	0,00	0,00	0,00
2727	1	0,00	0,00	0,00	0,00	0,00	0,00	0,00	0,00	0,00	0,00	0,00	0,00	0,00	0,00

WALD + CORBE
BERATENDE INGENIEURE

Anlage A.4.2: HQ_T-Tabelle, FGM-Variante U0

FGM		Variante U0													
Kn. Nr.	Abm.	HQ_1	HQ_2	HQ_3	HQ_5	HQ_{10}	HQ_{20}	HQ_{50}	HQ_{100}	HQ_{100k}	HQ_{200}	HQ_{500}	$HQ_{1.000}$	$HQ_{5.000}$	$HQ_{10.000}$
[-]		[m³/s]	[m³/s]	[m³/s]	[m³/s]	[m³/s]	[m³/s]	[m³/s]	[m³/s]	[m³/s]	[m³/s]	[m³/s]	[m³/s]	[m³/s]	[m³/s]
2728	1	0,00	0,00	0,00	0,00	0,00	0,00	0,00	0,00	0,00	0,00	0,00	0,00	0,00	0,00
2729	5	25,50	35,96	42,88	52,47	67,73	84,58	104,82	123,03	141,67	139,18	163,03	182,55	233,60	257,75
2730	5	25,50	35,96	42,88	52,47	67,73	84,58	104,82	123,03	141,67	139,18	163,03	182,55	233,60	257,75
2731	5	25,50	35,96	42,88	52,47	67,73	84,58	104,82	123,03	141,67	139,18	163,03	182,55	233,60	257,75
2732	5	25,50	35,96	42,88	52,47	67,73	84,58	104,82	123,03	141,67	139,18	163,03	182,55	233,60	257,75
2733	5	25,50	35,96	42,88	52,47	67,73	84,58	104,82	123,03	141,67	139,18	163,03	182,55	233,60	257,75
2734	5	25,50	35,96	42,88	52,47	67,73	84,58	104,82	123,03	141,67	139,18	163,03	182,55	233,60	257,75
2735	1	0,00	0,00	0,00	0,00	0,00	0,00	0,00	0,00	0,00	0,00	0,00	0,00	0,00	0,00
2736	1	0,00	0,00	0,00	0,00	0,00	0,00	0,00	0,00	0,00	0,00	0,00	0,00	0,00	0,00
2737	1	0,00	0,00	0,00	0,00	0,00	0,00	0,00	0,00	0,00	0,00	0,00	0,00	0,00	0,00
2738	1	0,00	0,00	0,00	0,00	0,00	0,00	0,00	0,00	0,00	0,00	0,00	0,00	0,00	0,00
2739	1	0,00	0,00	0,00	0,00	0,00	0,00	0,00	0,00	0,00	0,00	0,00	0,00	0,00	0,00
2740	1	0,00	0,00	0,00	0,00	0,00	0,00	0,00	0,00	0,00	0,00	0,00	0,00	0,00	0,00
2741	5	25,50	35,96	42,88	52,47	67,73	84,58	104,83	123,03	141,68	139,18	163,03	182,55	233,60	257,75
2742	5	25,50	35,96	42,88	52,47	67,73	84,58	104,83	123,03	141,68	139,18	163,03	182,55	233,60	257,75
2743	5	25,50	35,96	42,88	52,47	67,72	84,58	104,82	123,03	141,67	139,18	163,03	182,54	233,59	257,74
2744	5	25,50	35,96	42,88	52,47	67,72	84,58	104,82	123,03	141,67	139,18	163,03	182,54	233,59	257,74
2745	5	25,50	35,96	42,88	52,47	67,72	84,58	104,82	123,03	141,67	139,18	163,03	182,54	233,59	257,74
2746	5	25,50	35,96	42,88	52,47	67,72	84,58	104,82	123,03	141,67	139,18	163,03	182,54	233,59	257,74
2747	1	0,00	0,00	0,00	0,00	0,00	0,00	0,00	0,00	0,00	0,00	0,00	0,00	0,00	0,00
2748	1	0,00	0,00	0,00	0,00	0,00	0,00	0,00	0,00	0,00	0,00	0,00	0,00	0,00	0,00
2749	1	0,00	0,00	0,00	0,00	0,00	0,00	0,00	0,00	0,00	0,00	0,00	0,00	0,00	0,00
2750	1	0,00	0,00	0,00	0,00	0,00	0,00	0,00	0,00	0,00	0,00	0,00	0,00	0,00	0,00
2751	1	0,00	0,00	0,00	0,00	0,00	0,00	0,00	0,00	0,00	0,00	0,00	0,00	0,00	0,00
2752	1	0,00	0,00	0,00	0,00	0,00	0,00	0,00	0,00	0,00	0,00	0,00	0,00	0,00	0,00
2753	5	25,50	35,96	42,88	52,47	67,72	84,58	104,83	123,03	141,67	139,18	163,03	182,54	233,59	257,74
2754	5	25,50	35,96	42,88	52,47	67,72	84,58	104,83	123,03	141,67	139,18	163,03	182,54	233,59	257,74
2755	5	25,50	35,96	42,88	52,47	67,72	84,58	104,83	123,03	141,67	139,18	163,03	182,54	233,59	257,74
2756	5	25,50	35,96	42,88	52,47	67,72	84,58	104,83	123,03	141,67	139,18	163,03	182,54	233,59	257,74
2757	5	25,50	35,96	42,88	52,47	67,72	84,58	104,83	123,03	141,67	139,18	163,03	182,54	233,59	257,74
2758	5	25,50	35,96	42,88	52,47	67,72	84,58	104,83	123,03	141,67	139,18	163,03	182,54	233,59	257,74
2759	1	0,09	0,15	0,18	0,23	0,31	0,39	0,52	0,61	0,70	0,72	0,87	0,98	1,27	1,40
2760	1	0,01	0,01	0,02	0,03	0,04	0,05	0,06	0,08	0,09	0,09	0,12	0,14	0,19	0,21
2761	1	0,10	0,16	0,20	0,26	0,35	0,44	0,58	0,69	0,78	0,81	0,98	1,12	1,45	1,60
2762	1	0,10	0,16	0,20	0,26	0,35	0,44	0,58	0,69	0,78	0,81	0,98	1,12	1,45	1,60
2763	1	0,10	0,16	0,20	0,26	0,35	0,44	0,58	0,69	0,78	0,81	0,98	1,12	1,45	1,60
2764	1	0,10	0,16	0,20	0,26	0,35	0,44	0,58	0,69	0,78	0,81	0,98	1,12	1,45	1,60
2765	1	0,10	0,16	0,20	0,26	0,35	0,44	0,58	0,69	0,78	0,81	0,98	1,12	1,45	1,60
2766	1	0,20	0,32	0,41	0,52	0,70	0,88	1,12	1,33	1,50	1,54	1,83	2,06	2,63	2,88
2767	1	0,20	0,32	0,41	0,52	0,70	0,88	1,12	1,33	1,50	1,54	1,83	2,06	2,63	2,88
2768	1	0,20	0,32	0,41	0,52	0,70	0,88	1,12	1,33	1,50	1,54	1,83	2,06	2,63	2,88
2769	1	0,20	0,32	0,41	0,52	0,70	0,88	1,12	1,33	1,50	1,54	1,83	2,06	2,63	2,88
2770	1	0,20	0,32	0,41	0,52	0,70	0,88	1,12	1,33	1,50	1,54	1,83	2,06	2,63	2,88
2771	1	0,20	0,32	0,41	0,52	0,70	0,88	1,12	1,33	1,50	1,54	1,83	2,06	2,63	2,88
2772	1	0,29	0,47	0,59	0,75	1,01	1,27	1,62	1,92	2,17	2,23	2,67	3,01	3,84	4,22
2773	1	0,29	0,47	0,59	0,75	1,01	1,27	1,62	1,92	2,17	2,23	2,67	3,01	3,84	4,22
2774	1	0,29	0,47	0,59	0,75	1,01	1,27	1,62	1,92	2,17	2,23	2,67	3,01	3,84	4,22
2775	1	0,29	0,47	0,59	0,75	1,01	1,27	1,62	1,92	2,17	2,23	2,67	3,01	3,84	4,22
2776	1	0,29	0,47	0,59	0,75	1,01	1,27	1,62	1,92	2,17	2,23	2,67	3,01	3,84	4,22
2777	5	25,63	36,14	43,08	52,71	67,98	84,89	105,16	123,38	142,04	139,54	163,43	182,96	234,09	258,28
2778	5	25,63	36,14	43,08	52,71	67,98	84,89	105,16	123,38	142,04	139,54	163,43	182,96	234,09	258,28
2779	5	25,63	36,14	43,08	52,71	67,98	84,89	105,16	123,38	142,04	139,54	163,43	182,96	234,09	258,28
2780	5	25,63	36,14	43,08	52,71	67,98	84,89	105,16	123,38	142,04	139,54	163,43	182,96	234,09	258,28
2781	5	25,63	36,14	43,08	52,71	67,98	84,89	105,16	123,38	142,04	139,54	163,43	182,96	234,09	258,28
2782	5	25,63	36,14	43,08	52,71	67,98	84,89	105,16	123,38	142,04	139,54	163,43	182,96	234,09	258,28
2783	1	0,00	0,00	0,00	0,00	0,00	0,00	0,00	0,00	0,00	0,00	0,00	0,00	0,00	0,00
2784	1	0,00	0,00	0,00	0,00	0,00	0,00	0,00	0,00	0,00	0,00	0,00	0,00	0,00	0,00
2785	1	0,00	0,00	0,00	0,00	0,00	0,00	0,00	0,00	0,00	0,00	0,00	0,00	0,00	0,00
2786	1	0,00	0,00	0,00	0,00	0,00	0,00	0,00	0,00	0,00	0,00	0,00	0,00	0,00	0,00
2787	1	0,00	0,00	0,00	0,00	0,00	0,00	0,00	0,00	0,00	0,00	0,00	0,00	0,00	0,00
2788	1	0,00	0,00	0,00	0,00	0,00	0,00	0,00	0,00	0,00	0,00	0,00	0,00	0,00	0,00
2789	5	25,64	36,14	43,08	52,71	67,98	84,89	105,16	123,38	142,04	139,55	163,43	182,96	234,09	258,28

WALD + CORBE
BERATENDE INGENIEURE

Anlage A.4.2: HQ_T-Tabelle, FGM-Variante U0

FGM		Variante U0													
Kn. Nr.	Abm.	HQ_1	HQ_2	HQ_3	HQ_5	HQ_{10}	HQ_{20}	HQ_{50}	HQ_{100}	HQ_{100k}	HQ_{200}	HQ_{500}	$HQ_{1.000}$	$HQ_{5.000}$	$HQ_{10.000}$
[-]		[m³/s]	[m³/s]	[m³/s]	[m³/s]	[m³/s]	[m³/s]	[m³/s]	[m³/s]	[m³/s]	[m³/s]	[m³/s]	[m³/s]	[m³/s]	[m³/s]
2790	5	25,64	36,14	43,08	52,71	67,98	84,89	105,16	123,38	142,04	139,55	163,43	182,96	234,09	258,28
2791	5	25,64	36,14	43,08	52,71	67,98	84,89	105,16	123,38	142,04	139,55	163,43	182,96	234,09	258,28
2792	5	25,58	36,06	42,99	52,59	67,62	83,95	104,26	122,56	139,26	137,00	159,42	178,01	227,01	250,23
2793	5	25,58	36,06	42,99	52,59	67,62	83,95	104,26	122,56	139,26	137,00	159,42	178,01	227,01	250,23
2794	5	25,58	36,06	42,99	52,59	67,62	83,95	104,26	122,56	139,26	137,00	159,42	178,01	227,01	250,23
2795	1	0,00	0,00	0,00	0,00	0,00	0,00	0,00	0,00	0,00	0,00	0,00	0,00	0,00	0,00
2796	1	0,00	0,00	0,00	0,00	0,00	0,00	0,00	0,00	0,00	0,00	0,00	0,00	0,00	0,00
2797	1	0,00	0,00	0,00	0,00	0,00	0,00	0,00	0,00	0,00	0,00	0,00	0,00	0,00	0,00
2798	1	0,00	0,00	0,00	0,00	0,00	0,00	0,00	0,00	0,00	0,00	0,00	0,00	0,00	0,00
2799	1	0,00	0,00	0,00	0,00	0,00	0,00	0,00	0,00	0,00	0,00	0,00	0,00	0,00	0,00
2800	1	0,00	0,00	0,00	0,00	0,00	0,00	0,00	0,00	0,00	0,00	0,00	0,00	0,00	0,00
2801	5	25,58	36,06	42,99	52,60	67,62	83,95	104,26	122,56	139,26	137,00	159,43	178,01	227,01	250,24
2802	5	25,58	36,06	42,99	52,60	67,62	83,95	104,26	122,56	139,26	137,00	159,43	178,01	227,01	250,24
2803	5	25,58	36,05	42,98	52,59	67,60	83,94	104,24	122,54	139,25	136,99	159,41	177,99	226,98	250,20
2804	5	25,58	36,05	42,98	52,59	67,60	83,94	104,24	122,54	139,25	136,99	159,41	177,99	226,98	250,20
2805	5	25,58	36,05	42,98	52,59	67,60	83,94	104,24	122,54	139,25	136,99	159,41	177,99	226,98	250,20
2806	5	25,58	36,05	42,98	52,59	67,60	83,94	104,24	122,54	139,25	136,99	159,41	177,99	226,98	250,20
2807	1	0,20	0,31	0,40	0,51	0,69	0,85	1,09	1,28	1,45	1,48	1,76	1,98	2,51	2,75
2808	1	0,00	0,00	0,00	0,00	0,00	0,00	0,00	0,00	0,00	0,00	0,00	0,00	0,00	0,00
2809	1	0,20	0,32	0,40	0,51	0,69	0,86	1,09	1,29	1,45	1,48	1,76	1,98	2,51	2,75
2810	1	0,20	0,32	0,40	0,51	0,69	0,86	1,09	1,29	1,45	1,48	1,76	1,98	2,51	2,75
2811	1	0,20	0,32	0,40	0,51	0,69	0,86	1,09	1,29	1,45	1,48	1,76	1,98	2,51	2,75
2812	1	0,20	0,32	0,40	0,51	0,69	0,86	1,09	1,29	1,45	1,48	1,76	1,98	2,51	2,75
2813	1	0,20	0,32	0,40	0,51	0,69	0,86	1,09	1,29	1,45	1,48	1,76	1,98	2,51	2,75
2814	5	25,72	36,24	43,20	52,86	67,93	84,33	104,71	123,07	139,79	137,52	160,00	178,64	227,76	251,04
2815	5	25,72	36,24	43,20	52,86	67,93	84,33	104,71	123,07	139,79	137,52	160,00	178,64	227,76	251,04
2816	5	25,72	36,24	43,20	52,86	67,93	84,33	104,71	123,07	139,79	137,52	160,00	178,64	227,76	251,04
2817	5	25,72	36,24	43,20	52,86	67,93	84,33	104,71	123,07	139,79	137,52	160,00	178,64	227,76	251,04
2818	5	25,72	36,24	43,20	52,86	67,93	84,33	104,71	123,07	139,79	137,52	160,00	178,64	227,76	251,04
2819	5	25,72	36,24	43,20	52,86	67,93	84,33	104,71	123,07	139,79	137,52	160,00	178,64	227,76	251,04
2820	5	28,05	39,43	46,95	57,37	73,62	91,05	112,94	132,40	149,00	146,84	169,37	188,33	238,88	262,97

WALD + CORBE
BERATENDE INGENIEURE

Anlage A.4.3: HQ_T-Tabelle, FGM-Variante I0

FGM		Variante I0													
Kn. Nr.	Abm.	HQ_1	HQ_2	HQ_3	HQ_5	HQ_{10}	HQ_{20}	HQ_{50}	HQ_{100}	HQ_{100k}	HQ_{200}	HQ_{500}	$HQ_{1.000}$	$HQ_{5.000}$	$HQ_{10.000}$
[-]		[m³/s]	[m³/s]	[m³/s]	[m³/s]	[m³/s]	[m³/s]	[m³/s]	[m³/s]	[m³/s]	[m³/s]	[m³/s]	[m³/s]	[m³/s]	[m³/s]
	Abm-Kl.	1	2	3	5	10	20	50	100	100	200	500	1000	5000	10000
1	2	0,00	0,00	0,00	0,00	0,00	0,00	0,00	0,00	0,00	0,00	0,00	0,00	0,00	0,00
2	2	0,00	0,00	0,00	0,00	0,00	0,00	0,00	0,00	0,00	0,00	0,00	0,00	0,00	0,00
3	2	0,00	0,00	0,00	0,00	0,00	0,00	0,00	0,00	0,00	0,00	0,00	0,00	0,00	0,00
4	2	0,00	0,00	0,00	0,00	0,00	0,00	0,00	0,00	0,00	0,00	0,00	0,00	0,00	0,00
5	2	0,00	0,00	0,00	0,00	0,00	0,00	0,00	0,00	0,00	0,00	0,00	0,00	0,00	0,00
6	2	0,00	0,00	0,00	0,00	0,00	0,00	0,00	0,00	0,00	0,00	0,00	0,00	0,00	0,00
7	2	0,00	0,00	0,00	0,00	0,00	0,00	0,00	0,00	0,00	0,00	0,00	0,00	0,00	0,00
8	2	0,00	0,00	0,00	0,00	0,00	0,00	0,00	0,00	0,00	0,00	0,00	0,00	0,00	0,00
9	2	0,00	0,00	0,00	0,00	0,00	0,00	0,00	0,00	0,00	0,00	0,00	0,00	0,00	0,00
10	2	0,00	0,00	0,00	0,00	0,00	0,00	0,00	0,00	0,00	0,00	0,00	0,00	0,00	0,00
11	2	0,00	0,00	0,00	0,00	0,00	0,00	0,00	0,00	0,00	0,00	0,00	0,00	0,00	0,00
12	2	0,00	0,00	0,00	0,00	0,00	0,00	0,00	0,00	0,00	0,00	0,00	0,00	0,00	0,00
13	2	0,00	0,00	0,00	0,00	0,00	0,00	0,00	0,00	0,00	0,00	0,00	0,00	0,00	0,00
14	2	0,00	0,00	0,00	0,00	0,00	0,00	0,00	0,00	0,00	0,00	0,00	0,00	0,00	0,00
15	2	0,00	0,00	0,00	0,00	0,00	0,00	0,00	0,00	0,00	0,00	0,00	0,00	0,00	0,00
16	2	0,00	0,00	0,00	0,00	0,00	0,00	0,00	0,00	0,00	0,00	0,00	0,00	0,00	0,00
17	2	0,00	0,00	0,00	0,00	0,00	0,00	0,00	0,00	0,00	0,00	0,00	0,00	0,00	0,00
18	2	0,00	0,00	0,00	0,00	0,00	0,00	0,00	0,00	0,00	0,00	0,00	0,00	0,00	0,00
19	1	0,02	0,03	0,04	0,05	0,07	0,09	0,12	0,14	0,16	0,17	0,20	0,23	0,31	0,34
20	1	0,02	0,03	0,04	0,05	0,07	0,09	0,12	0,14	0,16	0,17	0,20	0,23	0,31	0,34
21	1	0,02	0,03	0,04	0,05	0,07	0,09	0,12	0,14	0,16	0,17	0,20	0,23	0,31	0,34
22	1	0,04	0,06	0,08	0,10	0,14	0,18	0,24	0,28	0,32	0,34	0,41	0,46	0,60	0,67
23	1	0,01	0,02	0,02	0,03	0,04	0,06	0,07	0,09	0,10	0,11	0,13	0,15	0,18	0,20
24	1	0,05	0,08	0,10	0,14	0,18	0,23	0,31	0,37	0,42	0,44	0,53	0,61	0,78	0,86
25	1	0,02	0,04	0,05	0,06	0,08	0,11	0,14	0,17	0,19	0,19	0,23	0,27	0,34	0,38
26	1	0,02	0,04	0,05	0,06	0,08	0,11	0,14	0,17	0,19	0,19	0,23	0,27	0,34	0,38
27	1	0,02	0,04	0,05	0,06	0,08	0,11	0,14	0,17	0,19	0,19	0,23	0,27	0,34	0,38
28	1	0,01	0,02	0,02	0,03	0,04	0,05	0,06	0,07	0,08	0,09	0,10	0,12	0,16	0,17
29	1	0,01	0,02	0,02	0,03	0,04	0,05	0,06	0,07	0,08	0,09	0,10	0,12	0,16	0,17
30	1	0,01	0,02	0,02	0,03	0,04	0,05	0,06	0,07	0,08	0,09	0,10	0,12	0,16	0,17
31	1	0,70	1,22	1,57	2,09	2,89	3,77	5,14	6,28	7,26	7,53	9,33	10,78	14,40	16,05
32	1	0,70	1,22	1,57	2,09	2,89	3,77	5,14	6,28	7,26	7,53	9,33	10,78	14,40	16,05
33	1	0,70	1,22	1,57	2,09	2,89	3,77	5,14	6,28	7,26	7,53	9,33	10,78	14,40	16,05
34	1	0,70	1,22	1,57	2,09	2,89	3,77	5,14	6,28	7,26	7,53	9,33	10,78	14,40	16,05
35	1	0,70	1,22	1,57	2,09	2,89	3,77	5,14	6,28	7,26	7,53	9,33	10,78	14,40	16,05
36	1	0,70	1,22	1,57	2,09	2,89	3,77	5,14	6,28	7,26	7,53	9,33	10,78	14,40	16,05
37	1	0,70	1,22	1,57	2,09	2,89	3,77	5,14	6,28	7,26	7,53	9,33	10,78	14,40	16,05
38	1	0,70	1,22	1,57	2,09	2,89	3,77	5,14	6,28	7,26	7,53	9,33	10,78	14,40	16,05
39	1	0,70	1,22	1,57	2,09	2,89	3,77	5,14	6,28	7,26	7,53	9,33	10,78	14,40	16,05
40	1	0,70	1,22	1,57	2,09	2,89	3,77	5,14	6,28	7,26	7,53	9,33	10,78	14,40	16,05
41	1	0,70	1,22	1,57	2,09	2,89	3,77	5,14	6,28	7,26	7,53	9,33	10,78	14,40	16,05
42	1	0,52	0,90	1,14	1,50	2,06	2,68	3,63	4,42	5,10	5,28	6,51	7,52	9,99	11,13
43	1	0,52	0,90	1,14	1,50	2,06	2,68	3,63	4,42	5,10	5,28	6,51	7,52	9,99	11,13
44	1	0,52	0,90	1,14	1,50	2,06	2,68	3,63	4,42	5,10	5,28	6,51	7,52	9,99	11,13
45	1	0,52	0,90	1,14	1,50	2,06	2,68	3,63	4,42	5,10	5,28	6,51	7,52	9,99	11,13
46	1	0,52	0,90	1,14	1,50	2,06	2,68	3,63	4,42	5,10	5,28	6,51	7,52	9,99	11,13
47	1	0,52	0,90	1,14	1,50	2,06	2,68	3,63	4,42	5,10	5,28	6,51	7,52	9,99	11,13
48	1	0,52	0,90	1,14	1,50	2,06	2,68	3,63	4,42	5,10	5,28	6,51	7,52	9,99	11,13
49	1	0,52	0,90	1,14	1,50	2,06	2,68	3,63	4,42	5,10	5,28	6,51	7,52	9,99	11,13
50	1	0,52	0,90	1,14	1,50	2,06	2,68	3,63	4,42	5,10	5,28	6,51	7,52	9,99	11,13
51	1	0,52	0,90	1,14	1,50	2,06	2,68	3,63	4,42	5,10	5,28	6,51	7,52	9,99	11,13
52	1	0,52	0,90	1,14	1,50	2,06	2,68	3,63	4,42	5,10	5,28	6,51	7,52	9,99	11,13
53	2	1,09	1,89	2,40	3,18	4,37	5,70	7,74	9,46	10,87	11,34	14,02	16,16	21,63	24,11
54	2	1,09	1,89	2,40	3,18	4,37	5,70	7,74	9,46	10,87	11,34	14,02	16,16	21,63	24,11
55	2	1,08	1,88	2,39	3,17	4,36	5,69	7,73	9,45	10,85	11,32	14,00	16,15	21,60	24,08
56	2	0,99	1,58	2,01	2,68	3,70	4,85	6,77	8,32	9,59	10,02	12,46	14,41	19,39	21,66
57	2	0,99	1,58	2,01	2,68	3,70	4,85	6,77	8,32	9,59	10,02	12,46	14,41	19,39	21,66
58	2	0,99	1,58	2,01	2,68	3,70	4,85	6,77	8,32	9,59	10,02	12,46	14,41	19,39	21,66
59	1	0,77	1,34	1,73	2,30	3,16	4,14	5,65	6,90	7,95	8,26	10,24	11,81	15,78	17,61
60	1	0,77	1,34	1,73	2,30	3,16	4,14	5,65	6,90	7,95	8,26	10,24	11,81	15,78	17,61
61	1	0,77	1,34	1,73	2,30	3,16	4,14	5,65	6,90	7,95	8,26	10,24	11,81	15,78	17,61

WALD + CORBE
BERATENDE INGENIEURE

Anlage A.4.3: HQ_T-Tabelle, FGM-Variante I0

FGM		Variante I0													
Kn. Nr.	Abm.	HQ_1	HQ_2	HQ_3	HQ_5	HQ_{10}	HQ_{20}	HQ_{50}	HQ_{100}	HQ_{100k}	HQ_{200}	HQ_{500}	$HQ_{1.000}$	$HQ_{5.000}$	$HQ_{10.000}$
[-]		[m³/s]	[m³/s]	[m³/s]	[m³/s]	[m³/s]	[m³/s]	[m³/s]	[m³/s]	[m³/s]	[m³/s]	[m³/s]	[m³/s]	[m³/s]	[m³/s]
62	1	0,77	1,34	1,73	2,30	3,16	4,14	5,65	6,90	7,95	8,26	10,24	11,81	15,78	17,61
63	1	0,77	1,34	1,73	2,30	3,16	4,14	5,65	6,90	7,95	8,26	10,24	11,81	15,78	17,61
64	1	0,77	1,34	1,73	2,30	3,16	4,14	5,65	6,90	7,95	8,26	10,24	11,81	15,78	17,61
65	2	1,59	2,41	3,09	4,13	5,72	7,53	10,55	13,03	15,04	15,71	19,59	22,71	30,64	34,29
66	2	1,59	2,41	3,09	4,13	5,72	7,53	10,55	13,03	15,04	15,71	19,59	22,71	30,64	34,29
67	2	1,59	2,41	3,09	4,13	5,72	7,53	10,55	13,03	15,04	15,71	19,59	22,71	30,64	34,29
68	2	1,59	2,41	3,09	4,13	5,72	7,53	10,55	13,03	15,04	15,71	19,59	22,71	30,64	34,29
69	2	1,59	2,41	3,09	4,13	5,72	7,53	10,55	13,03	15,04	15,71	19,59	22,71	30,64	34,29
70	2	1,59	2,41	3,09	4,13	5,72	7,53	10,55	13,03	15,04	15,71	19,59	22,71	30,64	34,29
71	1	0,64	1,11	1,42	1,87	2,57	3,36	4,57	5,60	6,44	6,68	8,27	9,54	12,70	14,17
72	1	0,64	1,11	1,42	1,87	2,57	3,36	4,57	5,60	6,44	6,68	8,27	9,54	12,70	14,17
73	1	0,64	1,11	1,42	1,87	2,57	3,36	4,57	5,60	6,44	6,68	8,27	9,54	12,70	14,17
74	1	0,64	1,11	1,42	1,87	2,57	3,36	4,57	5,60	6,44	6,68	8,27	9,54	12,70	14,17
75	1	0,64	1,11	1,42	1,87	2,57	3,36	4,57	5,60	6,44	6,68	8,27	9,54	12,70	14,17
76	1	0,64	1,11	1,42	1,87	2,57	3,36	4,57	5,60	6,44	6,68	8,27	9,54	12,70	14,17
77	2	2,10	3,29	4,22	5,61	7,74	10,19	14,14	17,47	20,16	21,05	26,22	30,39	40,94	45,84
78	2	2,10	3,29	4,22	5,61	7,74	10,19	14,14	17,47	20,16	21,05	26,22	30,39	40,94	45,84
79	2	2,10	3,29	4,22	5,61	7,74	10,19	14,14	17,46	20,15	21,04	26,21	30,38	40,93	45,82
80	2	2,09	3,10	3,96	5,25	7,40	9,78	13,07	16,01	18,45	19,26	23,98	27,80	37,53	44,91
81	2	2,09	3,10	3,96	5,25	7,40	9,78	13,07	16,01	18,45	19,26	23,98	27,80	37,53	44,91
82	2	2,09	3,10	3,96	5,25	7,40	9,78	13,07	16,01	18,45	19,26	23,98	27,80	37,53	44,91
83	2	0,04	0,06	0,08	0,10	0,14	0,17	0,22	0,26	0,30	0,31	0,37	0,41	0,53	0,58
84	1	0,17	0,30	0,39	0,51	0,70	0,92	1,25	1,53	1,76	1,83	2,27	2,62	3,50	3,90
85	1	0,21	0,36	0,47	0,61	0,84	1,09	1,48	1,80	2,06	2,14	2,64	3,04	4,04	4,50
86	1	0,21	0,36	0,47	0,61	0,84	1,09	1,48	1,80	2,06	2,14	2,64	3,04	4,04	4,50
87	1	0,09	0,14	0,17	0,22	0,30	0,37	0,48	0,56	0,64	0,65	0,78	0,87	1,12	1,22
88	1	0,01	0,01	0,01	0,02	0,03	0,04	0,05	0,06	0,07	0,07	0,09	0,10	0,13	0,15
89	1	0,09	0,15	0,19	0,24	0,32	0,40	0,51	0,61	0,69	0,71	0,85	0,95	1,23	1,34
90	2	2,26	3,33	4,25	5,58	7,88	10,43	13,88	16,99	19,58	20,44	25,44	29,50	39,83	47,89
91	2	2,26	3,33	4,25	5,58	7,88	10,43	13,88	16,99	19,58	20,44	25,44	29,50	39,83	47,89
92	2	2,33	3,45	4,41	5,76	8,12	10,74	14,27	17,46	20,10	20,98	26,10	30,25	40,80	49,02
93	2	2,33	3,45	4,41	5,76	8,12	10,74	14,27	17,46	20,10	20,98	26,10	30,25	40,80	49,02
94	2	2,34	3,46	4,42	5,77	8,14	10,76	14,30	17,48	20,13	21,01	26,13	30,29	40,84	49,09
95	2	2,34	3,46	4,42	5,77	8,14	10,76	14,30	17,48	20,13	21,01	26,13	30,29	40,84	49,09
96	1	0,03	0,05	0,06	0,08	0,11	0,14	0,19	0,22	0,25	0,26	0,32	0,36	0,47	0,51
97	1	0,03	0,05	0,06	0,08	0,11	0,14	0,19	0,22	0,25	0,26	0,32	0,36	0,47	0,51
98	1	0,03	0,05	0,06	0,08	0,11	0,14	0,19	0,22	0,25	0,26	0,32	0,36	0,47	0,51
99	1	0,03	0,05	0,06	0,08	0,11	0,14	0,19	0,22	0,25	0,26	0,32	0,36	0,47	0,51
100	1	0,03	0,05	0,06	0,08	0,11	0,14	0,19	0,22	0,25	0,26	0,32	0,36	0,47	0,51
101	1	0,03	0,05	0,06	0,08	0,11	0,14	0,19	0,22	0,25	0,26	0,32	0,36	0,47	0,51
102	2	2,36	3,49	4,46	5,81	8,19	10,83	14,38	17,58	20,24	21,12	26,28	30,45	41,05	49,36
103	2	2,36	3,49	4,46	5,81	8,19	10,83	14,38	17,58	20,24	21,12	26,28	30,45	41,05	49,36
104	2	2,36	3,49	4,46	5,81	8,19	10,83	14,38	17,58	20,24	21,12	26,28	30,45	41,05	49,36
105	2	2,38	3,53	4,51	5,88	8,26	10,92	14,49	17,71	20,38	21,27	26,45	30,64	41,30	49,72
106	2	2,40	3,56	4,54	5,92	8,31	10,98	14,57	17,80	20,49	21,38	26,58	30,79	41,50	49,96
107	2	2,40	3,56	4,54	5,92	8,31	10,98	14,57	17,80	20,49	21,38	26,58	30,79	41,50	49,96
108	1	0,15	0,20	0,21	0,21	0,21	0,21	0,21	0,21	0,21	0,21	0,21	0,21	0,21	0,21
109	1	0,15	0,20	0,21	0,21	0,21	0,21	0,21	0,21	0,21	0,21	0,21	0,21	0,21	0,21
110	1	0,15	0,20	0,21	0,21	0,21	0,21	0,21	0,21	0,21	0,21	0,21	0,21	0,21	0,21
111	1	0,15	0,20	0,21	0,21	0,21	0,21	0,21	0,21	0,21	0,21	0,21	0,21	0,21	0,21
112	1	0,15	0,20	0,21	0,21	0,21	0,21	0,21	0,21	0,21	0,21	0,21	0,21	0,21	0,21
113	1	0,15	0,20	0,21	0,21	0,21	0,21	0,21	0,21	0,21	0,21	0,21	0,21	0,21	0,21
114	2	2,41	3,56	4,54	5,92	8,32	10,99	14,57	17,80	20,49	21,38	26,58	30,79	41,50	49,96
115	2	2,41	3,56	4,54	5,92	8,32	10,99	14,57	17,80	20,49	21,38	26,58	30,79	41,50	49,96
116	1	0,01	0,01	0,01	0,01	0,02	0,02	0,03	0,03	0,04	0,04	0,05	0,06	0,08	0,08
117	1	0,01	0,01	0,01	0,01	0,02	0,02	0,03	0,03	0,04	0,04	0,05	0,06	0,08	0,08
118	2	2,41	3,56	4,55	5,93	8,32	10,99	14,58	17,81	20,50	21,39	26,59	30,80	41,51	49,98
119	2	2,41	3,56	4,55	5,93	8,32	10,99	14,58	17,81	20,50	21,39	26,59	30,80	41,51	49,98
120	1	0,02	0,03	0,03	0,04	0,06	0,07	0,09	0,11	0,12	0,13	0,15	0,17	0,22	0,25
121	1	0,14	0,25	0,32	0,43	0,59	0,78	1,07	1,32	1,52	1,59	1,97	2,28	3,06	3,44
122	1	0,16	0,27	0,35	0,47	0,65	0,85	1,16	1,42	1,64	1,71	2,12	2,45	3,28	3,67
123	1	0,16	0,27	0,35	0,47	0,65	0,85	1,16	1,42	1,64	1,71	2,12	2,45	3,28	3,67

WALD + CORBE
BERATENDE INGENIEURE

Anlage A.4.3: HQ_T-Tabelle, FGM-Variante I0

FGM		Variante I0													
Kn. Nr.	Abm.	HQ_1	HQ_2	HQ_3	HQ_5	HQ_{10}	HQ_{20}	HQ_{50}	HQ_{100}	HQ_{100k}	HQ_{200}	HQ_{500}	$HQ_{1.000}$	$HQ_{5.000}$	$HQ_{10.000}$
[-]		[m³/s]	[m³/s]	[m³/s]	[m³/s]	[m³/s]	[m³/s]	[m³/s]	[m³/s]	[m³/s]	[m³/s]	[m³/s]	[m³/s]	[m³/s]	[m³/s]
124	1	0,16	0,27	0,35	0,47	0,65	0,85	1,16	1,42	1,64	1,71	2,12	2,45	3,28	3,67
125	1	0,04	0,07	0,09	0,11	0,15	0,19	0,25	0,30	0,34	0,35	0,42	0,48	0,62	0,68
126	1	0,03	0,05	0,07	0,09	0,13	0,17	0,23	0,29	0,33	0,35	0,43	0,50	0,67	0,76
127	1	0,07	0,12	0,16	0,21	0,28	0,36	0,48	0,58	0,67	0,69	0,85	0,98	1,28	1,43
128	1	0,23	0,39	0,51	0,67	0,92	1,21	1,64	2,01	2,31	2,40	2,97	3,42	4,56	5,10
129	1	0,23	0,39	0,51	0,67	0,92	1,21	1,64	2,01	2,31	2,40	2,97	3,42	4,56	5,10
130	1	0,03	0,05	0,07	0,09	0,12	0,15	0,19	0,23	0,26	0,27	0,33	0,37	0,48	0,54
131	1	0,00	0,00	0,01	0,01	0,01	0,01	0,01	0,02	0,02	0,02	0,03	0,03	0,04	0,05
132	1	0,03	0,06	0,07	0,09	0,12	0,16	0,21	0,25	0,28	0,29	0,35	0,40	0,52	0,58
133	1	0,27	0,45	0,58	0,77	1,05	1,37	1,85	2,26	2,59	2,70	3,32	3,83	5,09	5,68
134	1	0,27	0,45	0,58	0,77	1,05	1,37	1,85	2,26	2,59	2,70	3,32	3,83	5,09	5,68
135	1	0,27	0,45	0,58	0,77	1,05	1,37	1,85	2,26	2,59	2,70	3,32	3,83	5,09	5,68
136	2	2,59	3,82	4,83	6,29	8,79	11,58	15,29	18,67	21,48	22,41	27,86	32,27	43,50	52,44
137	2	2,59	3,82	4,83	6,29	8,79	11,58	15,29	18,67	21,48	22,41	27,86	32,27	43,50	52,44
138	2	2,59	3,82	4,83	6,29	8,79	11,58	15,29	18,67	21,48	22,41	27,86	32,27	43,50	52,44
139	2	2,59	3,79	4,78	6,22	8,60	11,26	14,97	18,26	21,01	21,91	27,24	31,55	42,53	49,52
140	2	2,59	3,79	4,78	6,22	8,60	11,26	14,97	18,26	21,01	21,91	27,24	31,55	42,53	49,52
141	2	2,59	3,79	4,78	6,22	8,60	11,26	14,97	18,26	21,01	21,91	27,24	31,55	42,53	49,52
142	1	0,10	0,13	0,14	0,14	0,14	0,14	0,14	0,14	0,14	0,14	0,14	0,14	0,14	0,14
143	1	0,10	0,13	0,14	0,14	0,14	0,14	0,14	0,14	0,14	0,14	0,14	0,14	0,14	0,14
144	1	0,10	0,13	0,14	0,14	0,14	0,14	0,14	0,14	0,14	0,14	0,14	0,14	0,14	0,14
145	1	0,10	0,13	0,14	0,14	0,14	0,14	0,14	0,14	0,14	0,14	0,14	0,14	0,14	0,14
146	1	0,10	0,13	0,14	0,14	0,14	0,14	0,14	0,14	0,14	0,14	0,14	0,14	0,14	0,14
147	1	0,10	0,13	0,14	0,14	0,14	0,14	0,14	0,14	0,14	0,14	0,14	0,14	0,14	0,14
148	2	2,59	3,79	4,78	6,22	8,60	11,26	14,98	18,26	21,01	21,92	27,24	31,55	42,54	49,52
149	2	2,59	3,79	4,78	6,22	8,60	11,26	14,98	18,26	21,01	21,92	27,24	31,55	42,54	49,52
150	2	2,59	3,79	4,78	6,22	8,60	11,26	14,98	18,26	21,01	21,92	27,24	31,55	42,54	49,52
151	2	2,59	3,79	4,78	6,22	8,60	11,26	14,98	18,26	21,01	21,92	27,24	31,55	42,54	49,52
152	2	2,59	3,79	4,78	6,22	8,60	11,26	14,98	18,26	21,01	21,92	27,24	31,55	42,54	49,52
153	2	2,59	3,79	4,78	6,22	8,60	11,26	14,98	18,26	21,01	21,92	27,24	31,55	42,54	49,52
154	1	0,12	0,15	0,16	0,16	0,16	0,16	0,16	0,16	0,16	0,16	0,16	0,16	0,16	0,16
155	1	0,12	0,15	0,16	0,16	0,16	0,16	0,16	0,16	0,16	0,16	0,16	0,16	0,16	0,16
156	1	0,12	0,15	0,16	0,16	0,16	0,16	0,16	0,16	0,16	0,16	0,16	0,16	0,16	0,16
157	1	0,12	0,15	0,16	0,16	0,16	0,16	0,16	0,16	0,16	0,16	0,16	0,16	0,16	0,16
158	1	0,12	0,15	0,16	0,16	0,16	0,16	0,16	0,16	0,16	0,16	0,16	0,16	0,16	0,16
159	1	0,12	0,15	0,16	0,16	0,16	0,16	0,16	0,16	0,16	0,16	0,16	0,16	0,16	0,16
160	2	2,60	3,79	4,78	6,22	8,60	11,26	14,98	18,27	21,01	21,92	27,24	31,55	42,54	49,52
161	2	2,60	3,79	4,78	6,22	8,60	11,26	14,98	18,27	21,01	21,92	27,24	31,55	42,54	49,52
162	2	2,60	3,79	4,78	6,22	8,60	11,26	14,98	18,27	21,01	21,92	27,24	31,55	42,54	49,52
163	2	2,60	3,79	4,78	6,22	8,60	11,26	14,98	18,27	21,01	21,92	27,24	31,55	42,54	49,52
164	2	2,60	3,79	4,78	6,22	8,60	11,26	14,98	18,27	21,01	21,92	27,24	31,55	42,54	49,52
165	2	2,60	3,79	4,78	6,22	8,60	11,26	14,98	18,27	21,01	21,92	27,24	31,55	42,54	49,52
166	1	0,09	0,11	0,12	0,12	0,12	0,12	0,12	0,12	0,12	0,12	0,12	0,12	0,12	0,12
167	1	0,09	0,11	0,12	0,12	0,12	0,12	0,12	0,12	0,12	0,12	0,12	0,12	0,12	0,12
168	1	0,09	0,11	0,12	0,12	0,12	0,12	0,12	0,12	0,12	0,12	0,12	0,12	0,12	0,12
169	1	0,09	0,11	0,12	0,12	0,12	0,12	0,12	0,12	0,12	0,12	0,12	0,12	0,12	0,12
170	1	0,09	0,11	0,12	0,12	0,12	0,12	0,12	0,12	0,12	0,12	0,12	0,12	0,12	0,12
171	1	0,09	0,11	0,12	0,12	0,12	0,12	0,12	0,12	0,12	0,12	0,12	0,12	0,12	0,12
172	2	2,61	3,80	4,78	6,22	8,60	11,26	14,98	18,27	21,01	21,92	27,24	31,55	42,54	49,52
173	2	2,61	3,80	4,78	6,22	8,60	11,26	14,98	18,27	21,01	21,92	27,24	31,55	42,54	49,52
174	2	2,61	3,80	4,78	6,22	8,60	11,26	14,98	18,27	21,01	21,92	27,24	31,55	42,54	49,52
175	2	2,61	3,81	4,79	6,23	8,62	11,27	14,99	18,28	21,03	21,93	27,26	31,58	42,57	49,56
176	2	2,61	3,81	4,79	6,23	8,62	11,27	14,99	18,28	21,03	21,93	27,26	31,58	42,57	49,56
177	2	2,61	3,81	4,79	6,23	8,62	11,27	14,99	18,28	21,03	21,93	27,26	31,58	42,57	49,56
178	1	1,06	1,38	1,48	1,48	1,48	1,48	1,48	1,48	1,48	1,48	1,48	1,48	1,48	1,48
179	1	1,06	1,38	1,48	1,48	1,48	1,48	1,48	1,48	1,48	1,48	1,48	1,48	1,48	1,48
180	1	1,06	1,38	1,48	1,48	1,48	1,48	1,48	1,48	1,48	1,48	1,48	1,48	1,48	1,48
181	1	1,06	1,38	1,48	1,48	1,48	1,48	1,48	1,48	1,48	1,48	1,48	1,48	1,48	1,48
182	1	1,06	1,38	1,48	1,48	1,48	1,48	1,48	1,48	1,48	1,48	1,48	1,48	1,48	1,48
183	1	1,06	1,38	1,48	1,48	1,48	1,48	1,48	1,48	1,48	1,48	1,48	1,48	1,48	1,48
184	2	2,70	3,91	4,79	6,23	8,62	11,27	14,99	18,28	21,03	21,94	27,26	31,58	42,57	49,56
185	2	2,70	3,91	4,79	6,23	8,62	11,27	14,99	18,28	21,03	21,94	27,26	31,58	42,57	49,56

WALD + CORBE
BERATENDE INGENIEURE

Anlage A.4.3: HQ_T-Tabelle, FGM-Variante I0

FGM		Variante I0													
Kn. Nr.	Abm.	HQ_1	HQ_2	HQ_3	HQ_5	HQ_{10}	HQ_{20}	HQ_{50}	HQ_{100}	HQ_{100k}	HQ_{200}	HQ_{500}	$HQ_{1.000}$	$HQ_{5.000}$	$HQ_{10.000}$
[-]		[m³/s]	[m³/s]	[m³/s]	[m³/s]	[m³/s]	[m³/s]	[m³/s]	[m³/s]	[m³/s]	[m³/s]	[m³/s]	[m³/s]	[m³/s]	[m³/s]
186	2	2,70	3,91	4,79	6,23	8,62	11,27	14,99	18,28	21,03	21,94	27,26	31,58	42,57	49,56
187	2	2,70	3,91	4,79	6,23	8,62	11,27	14,99	18,28	21,03	21,94	27,26	31,58	42,57	49,56
188	2	2,70	3,91	4,79	6,23	8,62	11,27	14,99	18,28	21,03	21,94	27,26	31,58	42,57	49,56
189	2	2,70	3,91	4,79	6,23	8,62	11,27	14,99	18,28	21,03	21,94	27,26	31,58	42,57	49,56
190	1	0,25	0,33	0,35	0,35	0,35	0,35	0,35	0,35	0,35	0,35	0,35	0,35	0,35	0,35
191	1	0,04	0,06	0,08	0,10	0,13	0,16	0,21	0,25	0,29	0,30	0,36	0,41	0,52	0,58
192	1	0,04	0,06	0,08	0,10	0,13	0,16	0,21	0,25	0,29	0,30	0,36	0,41	0,52	0,58
193	1	0,25	0,33	0,35	0,35	0,35	0,35	0,35	0,35	0,35	0,35	0,35	0,35	0,35	0,35
194	1	0,25	0,33	0,35	0,35	0,35	0,35	0,35	0,35	0,35	0,35	0,35	0,35	0,35	0,35
195	1	0,25	0,33	0,35	0,35	0,35	0,35	0,35	0,35	0,35	0,35	0,35	0,35	0,35	0,35
196	2	2,72	3,94	4,82	6,23	8,62	11,28	14,99	18,28	21,03	21,94	27,26	31,58	42,57	49,56
197	2	2,72	3,94	4,82	6,23	8,62	11,28	14,99	18,28	21,03	21,94	27,26	31,58	42,57	49,56
198	2	2,72	3,94	4,82	6,23	8,62	11,28	14,99	18,28	21,03	21,94	27,26	31,58	42,57	49,56
199	2	2,72	3,94	4,82	6,23	8,62	11,28	14,99	18,28	21,03	21,94	27,26	31,58	42,57	49,56
200	2	2,72	3,94	4,82	6,23	8,62	11,28	14,99	18,28	21,03	21,94	27,26	31,58	42,57	49,56
201	2	2,72	3,94	4,82	6,23	8,62	11,28	14,99	18,28	21,03	21,94	27,26	31,58	42,57	49,56
202	1	0,09	0,12	0,13	0,13	0,13	0,13	0,13	0,13	0,13	0,13	0,13	0,13	0,13	0,13
203	1	0,09	0,12	0,13	0,13	0,13	0,13	0,13	0,13	0,13	0,13	0,13	0,13	0,13	0,13
204	1	0,09	0,12	0,13	0,13	0,13	0,13	0,13	0,13	0,13	0,13	0,13	0,13	0,13	0,13
205	1	0,09	0,12	0,13	0,13	0,13	0,13	0,13	0,13	0,13	0,13	0,13	0,13	0,13	0,13
206	1	0,09	0,12	0,13	0,13	0,13	0,13	0,13	0,13	0,13	0,13	0,13	0,13	0,13	0,13
207	1	0,09	0,12	0,13	0,13	0,13	0,13	0,13	0,13	0,13	0,13	0,13	0,13	0,13	0,13
208	2	2,72	3,94	4,83	6,24	8,62	11,28	14,99	18,28	21,03	21,94	27,26	31,58	42,57	49,56
209	2	2,72	3,94	4,83	6,24	8,62	11,28	14,99	18,28	21,03	21,94	27,26	31,58	42,57	49,56
210	2	2,72	3,94	4,83	6,24	8,62	11,28	14,99	18,28	21,03	21,94	27,26	31,58	42,57	49,56
211	2	2,72	3,94	4,83	6,24	8,62	11,28	14,99	18,28	21,03	21,94	27,26	31,58	42,57	49,56
212	2	2,72	3,94	4,83	6,24	8,62	11,28	14,99	18,28	21,03	21,94	27,26	31,58	42,57	49,56
213	2	2,72	3,94	4,83	6,24	8,62	11,28	14,99	18,28	21,03	21,94	27,26	31,58	42,57	49,56
214	1	0,26	0,33	0,36	0,36	0,36	0,36	0,36	0,36	0,36	0,36	0,36	0,36	0,36	0,36
215	1	0,26	0,33	0,36	0,36	0,36	0,36	0,36	0,36	0,36	0,36	0,36	0,36	0,36	0,36
216	1	0,26	0,33	0,36	0,36	0,36	0,36	0,36	0,36	0,36	0,36	0,36	0,36	0,36	0,36
217	1	0,26	0,33	0,36	0,36	0,36	0,36	0,36	0,36	0,36	0,36	0,36	0,36	0,36	0,36
218	1	0,26	0,33	0,36	0,36	0,36	0,36	0,36	0,36	0,36	0,36	0,36	0,36	0,36	0,36
219	1	0,26	0,33	0,36	0,36	0,36	0,36	0,36	0,36	0,36	0,36	0,36	0,36	0,36	0,36
220	2	2,74	3,96	4,84	6,24	8,62	11,28	14,99	18,29	21,03	21,94	27,27	31,58	42,57	49,56
221	2	2,74	3,96	4,84	6,24	8,62	11,28	14,99	18,29	21,03	21,94	27,27	31,58	42,57	49,56
222	2	2,74	3,96	4,84	6,24	8,62	11,28	14,99	18,29	21,03	21,94	27,27	31,58	42,57	49,56
223	2	2,74	3,96	4,84	6,24	8,62	11,28	14,99	18,29	21,03	21,94	27,27	31,58	42,57	49,56
224	2	2,74	3,96	4,84	6,24	8,62	11,28	14,99	18,29	21,03	21,94	27,27	31,58	42,57	49,56
225	2	2,74	3,96	4,84	6,24	8,62	11,28	14,99	18,29	21,03	21,94	27,27	31,58	42,57	49,56
226	1	0,01	0,01	0,01	0,01	0,02	0,02	0,03	0,04	0,04	0,04	0,05	0,06	0,07	0,08
227	1	0,00	0,00	0,00	0,00	0,00	0,00	0,00	0,00	0,00	0,00	0,00	0,00	0,00	0,00
228	1	0,01	0,01	0,01	0,02	0,02	0,02	0,03	0,04	0,04	0,04	0,05	0,06	0,07	0,08
229	1	0,01	0,01	0,01	0,02	0,02	0,02	0,03	0,04	0,04	0,04	0,05	0,06	0,07	0,08
230	1	0,04	0,07	0,09	0,11	0,15	0,19	0,24	0,29	0,33	0,34	0,41	0,46	0,60	0,66
231	1	0,04	0,07	0,09	0,11	0,15	0,19	0,24	0,29	0,33	0,34	0,41	0,46	0,60	0,66
232	1	0,04	0,07	0,09	0,11	0,15	0,19	0,24	0,29	0,33	0,34	0,41	0,46	0,60	0,66
233	2	2,77	4,01	4,90	6,30	8,70	11,38	15,10	18,41	21,17	22,08	27,43	31,77	42,82	49,87
234	2	2,73	3,94	4,76	6,13	8,43	10,80	14,33	17,49	20,16	20,87	25,78	29,88	40,32	45,67
235	2	2,73	3,94	4,76	6,13	8,43	10,80	14,33	17,49	20,16	20,87	25,78	29,88	40,32	45,67
236	2	2,73	3,94	4,76	6,11	8,41	10,78	14,31	17,46	20,12	20,83	25,71	29,80	40,22	45,54
237	2	2,73	3,94	4,76	6,11	8,41	10,78	14,31	17,46	20,12	20,83	25,71	29,80	40,22	45,54
238	2	2,73	3,94	4,76	6,11	8,41	10,78	14,31	17,46	20,12	20,83	25,71	29,80	40,22	45,54
239	1	0,37	0,59	0,75	0,96	1,29	1,61	2,06	2,42	2,72	2,80	3,32	3,74	4,74	5,19
240	1	0,14	0,22	0,28	0,37	0,51	0,66	0,88	1,06	1,22	1,26	1,54	1,76	2,32	2,58
241	1	0,50	0,80	1,02	1,32	1,79	2,24	2,90	3,44	3,90	4,01	4,80	5,44	6,99	7,70
242	1	0,50	0,80	1,02	1,32	1,79	2,24	2,90	3,44	3,90	4,01	4,80	5,44	6,99	7,70
243	1	0,50	0,80	1,02	1,32	1,79	2,24	2,90	3,44	3,90	4,01	4,80	5,44	6,99	7,70
244	1	0,50	0,80	1,02	1,32	1,79	2,24	2,90	3,44	3,90	4,01	4,80	5,44	6,99	7,70
245	1	0,50	0,80	1,02	1,32	1,79	2,24	2,90	3,44	3,90	4,01	4,80	5,44	6,99	7,70
246	2	3,19	4,61	5,60	7,08	9,71	12,41	16,41	19,98	22,99	23,79	29,26	33,69	44,87	50,82
247	2	3,19	4,61	5,60	7,08	9,71	12,41	16,41	19,98	22,99	23,79	29,26	33,69	44,87	50,82

WALD + CORBE
BERATENDE INGENIEURE

Anlage A.4.3: HQ_T-Tabelle, FGM-Variante I0

FGM		Variante I0													
Kn. Nr.	Abm.	HQ_1	HQ_2	HQ_3	HQ_5	HQ_{10}	HQ_{20}	HQ_{50}	HQ_{100}	HQ_{100k}	HQ_{200}	HQ_{500}	$HQ_{1.000}$	$HQ_{5.000}$	$HQ_{10.000}$
[-]		[m³/s]	[m³/s]	[m³/s]	[m³/s]	[m³/s]	[m³/s]	[m³/s]	[m³/s]	[m³/s]	[m³/s]	[m³/s]	[m³/s]	[m³/s]	[m³/s]
248	2	3,19	4,60	5,59	7,07	9,68	12,38	16,37	19,93	22,93	23,73	29,19	33,60	44,75	50,59
249	2	3,19	4,60	5,59	7,07	9,68	12,38	16,37	19,93	22,93	23,73	29,19	33,60	44,75	50,59
250	2	3,19	4,60	5,59	7,07	9,68	12,38	16,37	19,93	22,93	23,73	29,19	33,60	44,75	50,59
251	2	3,19	4,60	5,59	7,07	9,68	12,38	16,37	19,93	22,93	23,73	29,19	33,60	44,75	50,59
252	1	0,10	0,16	0,20	0,25	0,34	0,42	0,53	0,62	0,70	0,71	0,86	0,96	1,21	1,32
253	1	0,00	0,00	0,00	0,00	0,00	0,00	0,00	0,00	0,00	0,00	0,00	0,00	0,00	0,00
254	1	0,10	0,16	0,20	0,25	0,34	0,42	0,53	0,62	0,70	0,71	0,86	0,96	1,21	1,32
255	1	0,10	0,16	0,20	0,25	0,34	0,42	0,53	0,62	0,70	0,71	0,86	0,96	1,21	1,32
256	1	0,10	0,16	0,20	0,25	0,34	0,42	0,53	0,62	0,70	0,71	0,86	0,96	1,21	1,32
257	1	0,10	0,16	0,20	0,25	0,34	0,42	0,53	0,62	0,70	0,71	0,86	0,96	1,21	1,32
258	1	0,10	0,16	0,20	0,25	0,34	0,42	0,53	0,62	0,70	0,71	0,86	0,96	1,21	1,32
259	2	3,29	4,74	5,77	7,29	9,98	12,75	16,84	20,49	23,55	24,37	29,95	34,46	45,84	51,65
260	2	3,29	4,74	5,77	7,29	9,98	12,75	16,84	20,49	23,55	24,37	29,95	34,46	45,84	51,65
261	2	3,29	4,74	5,77	7,29	9,98	12,75	16,84	20,49	23,55	24,37	29,95	34,46	45,84	51,65
262	2	3,29	4,74	5,77	7,29	9,98	12,75	16,84	20,49	23,55	24,37	29,95	34,46	45,84	51,65
263	2	3,29	4,74	5,77	7,29	9,98	12,75	16,84	20,49	23,55	24,37	29,95	34,46	45,84	51,65
264	2	3,29	4,74	5,77	7,29	9,98	12,75	16,84	20,49	23,55	24,37	29,95	34,46	45,84	51,65
265	2	3,29	4,74	5,77	7,29	9,98	12,75	16,84	20,49	23,55	24,37	29,95	34,46	45,84	51,65
266	2	3,29	4,74	5,77	7,29	9,98	12,75	16,84	20,49	23,55	24,37	29,95	34,46	45,84	51,65
267	2	3,29	4,74	5,77	7,29	9,98	12,75	16,84	20,49	23,55	24,37	29,95	34,46	45,84	51,65
268	2	3,29	4,74	5,77	7,29	9,98	12,75	16,84	20,49	23,55	24,37	29,95	34,46	45,84	51,65
269	2	3,29	4,74	5,77	7,29	9,98	12,75	16,84	20,49	23,55	24,37	29,95	34,46	45,84	51,65
270	2	3,29	4,74	5,77	7,29	9,98	12,75	16,84	20,49	23,55	24,37	29,95	34,46	45,84	51,65
271	1	0,27	0,45	0,59	0,79	1,11	1,48	2,05	2,53	2,94	3,06	3,84	4,46	6,04	6,77
272	1	0,27	0,45	0,59	0,79	1,11	1,48	2,05	2,53	2,94	3,06	3,84	4,46	6,04	6,77
273	1	0,27	0,45	0,59	0,79	1,11	1,48	2,05	2,53	2,94	3,06	3,84	4,46	6,04	6,77
274	1	0,27	0,45	0,59	0,79	1,11	1,48	2,05	2,53	2,94	3,06	3,84	4,46	6,04	6,77
275	1	0,27	0,45	0,59	0,79	1,11	1,48	2,05	2,53	2,94	3,06	3,84	4,46	6,04	6,77
276	1	0,27	0,45	0,59	0,79	1,11	1,48	2,05	2,53	2,94	3,06	3,84	4,46	6,04	6,77
277	1	0,27	0,45	0,59	0,79	1,11	1,48	2,05	2,53	2,94	3,06	3,84	4,46	6,04	6,77
278	1	0,27	0,45	0,59	0,79	1,11	1,48	2,05	2,53	2,94	3,06	3,84	4,46	6,04	6,77
279	1	0,27	0,45	0,59	0,79	1,11	1,48	2,05	2,53	2,94	3,06	3,84	4,46	6,04	6,77
280	1	0,27	0,45	0,59	0,79	1,11	1,48	2,05	2,53	2,94	3,06	3,84	4,46	6,04	6,77
281	1	0,27	0,45	0,59	0,79	1,11	1,48	2,05	2,53	2,94	3,06	3,84	4,46	6,04	6,77
282	1	0,07	0,09	0,09	0,09	0,09	0,09	0,09	0,09	0,09	0,09	0,09	0,09	0,09	0,09
283	1	0,07	0,09	0,09	0,09	0,09	0,09	0,09	0,09	0,09	0,09	0,09	0,09	0,09	0,09
284	1	0,04	0,05	0,06	0,06	0,06	0,06	0,06	0,06	0,06	0,06	0,06	0,06	0,06	0,06
285	1	0,04	0,05	0,06	0,06	0,06	0,06	0,06	0,06	0,06	0,06	0,06	0,06	0,06	0,06
286	1	0,01	0,02	0,03	0,04	0,05	0,06	0,08	0,09	0,10	0,11	0,13	0,15	0,20	0,22
287	1	0,03	0,05	0,07	0,09	0,12	0,17	0,23	0,29	0,34	0,36	0,45	0,53	0,72	0,82
288	1	0,04	0,07	0,09	0,12	0,17	0,23	0,32	0,38	0,44	0,46	0,58	0,67	0,92	1,03
289	1	0,04	0,07	0,09	0,12	0,17	0,23	0,32	0,38	0,44	0,46	0,58	0,67	0,92	1,03
290	1	0,00	0,00	0,00	0,00	0,00	0,00	0,00	0,00	0,00	0,00	0,00	0,00	0,00	0,00
291	1	0,03	0,04	0,06	0,07	0,10	0,14	0,19	0,24	0,28	0,30	0,37	0,44	0,60	0,68
292	1	0,03	0,04	0,06	0,07	0,10	0,14	0,20	0,24	0,28	0,30	0,37	0,44	0,60	0,68
293	1	0,03	0,04	0,06	0,07	0,10	0,14	0,20	0,24	0,28	0,30	0,37	0,44	0,60	0,68
294	2	0,00	0,00	0,00	0,00	0,00	0,00	0,00	0,00	0,00	0,00	0,00	0,00	0,00	0,00
295	2	0,00	0,00	0,00	0,00	0,00	0,00	0,00	0,00	0,00	0,00	0,00	0,00	0,00	0,00
296	2	0,00	0,00	0,00	0,00	0,00	0,00	0,00	0,00	0,00	0,00	0,00	0,00	0,00	0,00
297	2	0,00	0,00	0,00	0,00	0,00	0,00	0,00	0,00	0,00	0,00	0,00	0,00	0,00	0,00
298	2	0,00	0,00	0,00	0,00	0,00	0,00	0,00	0,00	0,00	0,00	0,00	0,00	0,00	0,00
299	2	0,00	0,00	0,00	0,00	0,00	0,00	0,00	0,00	0,00	0,00	0,00	0,00	0,00	0,00
300	2	0,00	0,00	0,00	0,00	0,00	0,00	0,00	0,00	0,00	0,00	0,00	0,00	0,00	0,00
301	2	0,00	0,00	0,00	0,00	0,00	0,00	0,00	0,00	0,00	0,00	0,00	0,00	0,00	0,00
302	2	0,00	0,00	0,00	0,00	0,00	0,00	0,00	0,00	0,00	0,00	0,00	0,00	0,00	0,00
303	2	0,00	0,00	0,00	0,00	0,00	0,00	0,00	0,00	0,00	0,00	0,00	0,00	0,00	0,00
304	2	0,00	0,00	0,00	0,00	0,00	0,00	0,00	0,00	0,00	0,00	0,00	0,00	0,00	0,00
305	2	0,00	0,00	0,00	0,00	0,00	0,00	0,00	0,00	0,00	0,00	0,00	0,00	0,00	0,00
306	2	0,00	0,00	0,00	0,00	0,00	0,00	0,00	0,00	0,00	0,00	0,00	0,00	0,00	0,00
307	2	0,00	0,00	0,00	0,00	0,00	0,00	0,00	0,00	0,00	0,00	0,00	0,00	0,00	0,00
308	2	0,00	0,00	0,00	0,00	0,00	0,00	0,00	0,00	0,00	0,00	0,00	0,00	0,00	0,00
309	2	0,00	0,00	0,00	0,00	0,00	0,00	0,00	0,00	0,00	0,00	0,00	0,00	0,00	0,00

WALD + CORBE
BERATENDE INGENIEURE

Anlage A.4.3: HQ_T-Tabelle, FGM-Variante I0

FGM		Variante I0													
Kn. Nr.	Abm.	HQ_1	HQ_2	HQ_3	HQ_5	HQ_{10}	HQ_{20}	HQ_{50}	HQ_{100}	HQ_{100k}	HQ_{200}	HQ_{500}	$HQ_{1.000}$	$HQ_{5.000}$	$HQ_{10.000}$
[-]		[m³/s]	[m³/s]	[m³/s]	[m³/s]	[m³/s]	[m³/s]	[m³/s]	[m³/s]	[m³/s]	[m³/s]	[m³/s]	[m³/s]	[m³/s]	[m³/s]
310	2	0,00	0,00	0,00	0,00	0,00	0,00	0,00	0,00	0,00	0,00	0,00	0,00	0,00	0,00
311	2	0,57	0,85	1,04	1,34	1,86	2,41	3,22	3,89	4,49	4,63	5,69	6,53	8,64	9,63
312	2	0,27	0,45	0,58	0,77	1,05	1,37	1,87	2,28	2,62	2,73	3,38	3,89	5,20	5,80
313	2	0,00	0,00	0,00	0,00	0,00	0,00	0,00	0,00	0,00	0,00	0,00	0,00	0,00	0,00
314	2	0,84	1,25	1,57	2,05	2,82	3,67	4,93	5,96	6,88	7,11	8,76	10,09	13,40	14,94
315	2	0,84	1,25	1,57	2,05	2,82	3,67	4,93	5,96	6,88	7,11	8,76	10,09	13,40	14,94
316	2	0,84	1,25	1,57	2,05	2,82	3,67	4,93	5,96	6,88	7,11	8,76	10,09	13,40	14,94
317	2	0,84	1,25	1,57	2,05	2,82	3,67	4,93	5,96	6,88	7,11	8,76	10,09	13,40	14,94
318	2	0,84	1,25	1,57	2,05	2,82	3,67	4,93	5,96	6,88	7,11	8,76	10,09	13,40	14,94
319	2	0,84	1,25	1,57	2,05	2,82	3,67	4,93	5,96	6,88	7,11	8,76	10,09	13,40	14,94
320	2	0,84	1,25	1,57	2,05	2,82	3,67	4,93	5,96	6,88	7,11	8,76	10,09	13,40	14,94
321	2	0,84	1,25	1,57	2,05	2,82	3,67	4,93	5,96	6,88	7,11	8,76	10,09	13,40	14,94
322	2	0,84	1,25	1,57	2,05	2,82	3,67	4,93	5,96	6,88	7,11	8,76	10,09	13,40	14,94
323	2	0,84	1,25	1,57	2,05	2,82	3,67	4,93	5,96	6,88	7,11	8,76	10,09	13,40	14,94
324	1	0,04	0,07	0,09	0,12	0,16	0,21	0,28	0,34	0,39	0,40	0,50	0,57	0,75	0,84
325	1	0,28	0,48	0,62	0,82	1,12	1,46	1,99	2,43	2,81	2,91	3,61	4,16	5,56	6,19
326	1	0,32	0,55	0,70	0,93	1,27	1,66	2,26	2,76	3,18	3,30	4,09	4,71	6,29	7,00
327	1	0,32	0,55	0,70	0,93	1,27	1,66	2,26	2,76	3,18	3,30	4,09	4,71	6,29	7,00
328	1	0,32	0,55	0,70	0,93	1,27	1,66	2,26	2,76	3,18	3,30	4,09	4,71	6,29	7,00
329	1	0,32	0,55	0,70	0,93	1,27	1,66	2,26	2,76	3,18	3,30	4,09	4,71	6,29	7,00
330	1	0,32	0,55	0,70	0,93	1,27	1,66	2,26	2,76	3,18	3,30	4,09	4,71	6,29	7,00
331	1	0,32	0,55	0,70	0,93	1,27	1,66	2,26	2,76	3,18	3,30	4,09	4,71	6,29	7,00
332	1	0,32	0,55	0,70	0,93	1,27	1,66	2,26	2,76	3,18	3,30	4,09	4,71	6,29	7,00
333	1	0,32	0,55	0,70	0,93	1,27	1,66	2,26	2,76	3,18	3,30	4,09	4,71	6,29	7,00
334	1	0,32	0,55	0,70	0,93	1,27	1,66	2,26	2,76	3,18	3,30	4,09	4,71	6,29	7,00
335	1	0,32	0,55	0,70	0,93	1,27	1,66	2,26	2,76	3,18	3,30	4,09	4,71	6,29	7,00
336	2	1,12	1,72	2,18	2,87	3,90	5,09	6,87	8,37	9,58	9,98	12,30	14,17	18,87	21,05
337	2	1,12	1,72	2,18	2,87	3,90	5,09	6,87	8,37	9,58	9,98	12,30	14,17	18,87	21,05
338	2	1,12	1,72	2,18	2,87	3,90	5,08	6,87	8,37	9,58	9,97	12,29	14,16	18,86	21,04
339	2	1,12	1,72	2,18	2,87	3,90	5,08	6,87	8,37	9,58	9,97	12,29	14,16	18,86	21,04
340	2	1,12	1,72	2,18	2,87	3,90	5,08	6,87	8,37	9,58	9,97	12,29	14,16	18,86	21,04
341	2	1,12	1,72	2,18	2,87	3,90	5,08	6,87	8,37	9,58	9,97	12,29	14,16	18,86	21,04
342	1	0,01	0,02	0,03	0,04	0,05	0,06	0,09	0,11	0,12	0,13	0,16	0,19	0,25	0,28
343	1	0,25	0,41	0,54	0,71	0,98	1,29	1,79	2,23	2,60	2,70	3,41	3,97	5,42	6,09
344	1	0,00	0,00	0,00	0,00	0,00	0,00	0,00	0,00	0,00	0,00	0,00	0,00	0,00	0,00
345	1	0,26	0,43	0,56	0,74	1,02	1,34	1,88	2,34	2,72	2,83	3,56	4,15	5,66	6,37
346	1	0,26	0,43	0,56	0,74	1,02	1,34	1,88	2,34	2,72	2,83	3,56	4,15	5,66	6,37
347	1	0,26	0,43	0,56	0,74	1,02	1,34	1,88	2,34	2,72	2,83	3,56	4,15	5,66	6,37
348	1	0,26	0,43	0,56	0,74	1,02	1,34	1,88	2,34	2,72	2,83	3,56	4,15	5,66	6,37
349	1	0,26	0,43	0,56	0,74	1,02	1,34	1,88	2,34	2,72	2,83	3,56	4,15	5,66	6,37
350	2	1,31	2,02	2,58	3,39	4,63	6,03	8,19	10,00	11,46	11,94	14,76	17,03	22,75	25,41
351	2	1,31	2,02	2,58	3,39	4,63	6,03	8,19	10,00	11,46	11,94	14,76	17,03	22,75	25,41
352	2	1,31	2,02	2,58	3,39	4,63	6,03	8,19	10,00	11,46	11,94	14,76	17,03	22,75	25,41
353	2	1,31	2,02	2,58	3,39	4,63	6,03	8,19	10,00	11,46	11,94	14,76	17,03	22,75	25,41
354	2	1,31	2,02	2,58	3,39	4,63	6,03	8,19	10,00	11,46	11,94	14,76	17,03	22,75	25,41
355	2	1,31	2,02	2,58	3,39	4,63	6,03	8,19	10,00	11,46	11,94	14,76	17,03	22,75	25,41
356	1	0,04	0,06	0,08	0,11	0,15	0,20	0,27	0,33	0,39	0,40	0,50	0,58	0,78	0,88
357	1	0,08	0,13	0,16	0,21	0,30	0,39	0,54	0,67	0,78	0,81	1,02	1,19	1,62	1,82
358	1	0,00	0,00	0,00	0,00	0,00	0,00	0,00	0,00	0,00	0,00	0,00	0,00	0,00	0,00
359	1	0,11	0,18	0,24	0,31	0,44	0,58	0,81	1,00	1,16	1,21	1,52	1,77	2,40	2,70
360	1	0,11	0,18	0,24	0,31	0,44	0,58	0,81	1,00	1,16	1,21	1,52	1,77	2,40	2,70
361	1	0,11	0,18	0,24	0,31	0,44	0,58	0,81	1,00	1,16	1,21	1,52	1,77	2,40	2,70
362	1	0,11	0,18	0,24	0,31	0,44	0,58	0,81	1,00	1,16	1,21	1,52	1,77	2,40	2,70
363	1	0,11	0,18	0,24	0,31	0,44	0,58	0,81	1,00	1,16	1,21	1,52	1,77	2,40	2,70
364	2	1,39	2,17	2,77	3,65	4,98	6,49	8,82	10,79	12,37	12,89	15,95	18,42	24,63	27,52
365	2	1,39	2,17	2,77	3,65	4,98	6,49	8,82	10,79	12,37	12,89	15,95	18,42	24,63	27,52
366	2	1,39	2,17	2,77	3,65	4,98	6,49	8,82	10,79	12,37	12,89	15,95	18,42	24,63	27,52
367	2	1,39	2,17	2,77	3,65	4,98	6,49	8,82	10,79	12,37	12,89	15,95	18,42	24,63	27,52
368	2	1,39	2,17	2,77	3,65	4,98	6,49	8,82	10,79	12,37	12,89	15,95	18,42	24,63	27,52
369	2	1,39	2,17	2,77	3,65	4,98	6,49	8,82	10,79	12,37	12,89	15,95	18,42	24,63	27,52
370	1	0,20	0,33	0,43	0,58	0,81	1,07	1,48	1,82	2,11	2,20	2,74	3,18	4,28	4,80
371	1	0,20	0,33	0,43	0,58	0,81	1,07	1,48	1,82	2,11	2,20	2,74	3,18	4,28	4,80

WALD + CORBE
BERATENDE INGENIEURE

Anlage A.4.3: HQ_T-Tabelle, FGM-Variante I0

FGM		Variante I0													
Kn. Nr.	Abm.	HQ_1	HQ_2	HQ_3	HQ_5	HQ_{10}	HQ_{20}	HQ_{50}	HQ_{100}	HQ_{100k}	HQ_{200}	HQ_{500}	$HQ_{1.000}$	$HQ_{5.000}$	$HQ_{10.000}$
[-]		[m³/s]	[m³/s]	[m³/s]	[m³/s]	[m³/s]	[m³/s]	[m³/s]	[m³/s]	[m³/s]	[m³/s]	[m³/s]	[m³/s]	[m³/s]	[m³/s]
372	1	0,20	0,33	0,43	0,58	0,81	1,07	1,48	1,82	2,11	2,20	2,74	3,18	4,28	4,80
373	1	0,20	0,33	0,43	0,58	0,81	1,07	1,48	1,82	2,11	2,20	2,74	3,18	4,28	4,80
374	1	0,20	0,33	0,43	0,58	0,81	1,07	1,48	1,82	2,11	2,20	2,74	3,18	4,28	4,80
375	1	0,20	0,33	0,43	0,58	0,81	1,07	1,48	1,82	2,11	2,20	2,74	3,18	4,28	4,80
376	2	1,55	2,43	3,11	4,10	5,62	7,33	9,98	12,22	14,03	14,63	18,11	20,93	28,05	31,37
377	2	1,55	2,43	3,11	4,10	5,62	7,33	9,98	12,22	14,03	14,63	18,11	20,93	28,05	31,37
378	2	1,55	2,43	3,11	4,10	5,62	7,33	9,98	12,22	14,03	14,63	18,11	20,93	28,05	31,37
379	2	1,55	2,43	3,11	4,10	5,62	7,33	9,98	12,22	14,03	14,63	18,11	20,93	28,05	31,37
380	2	1,55	2,43	3,11	4,10	5,62	7,33	9,98	12,22	14,03	14,63	18,11	20,93	28,05	31,37
381	2	1,55	2,43	3,11	4,10	5,62	7,33	9,98	12,22	14,03	14,63	18,11	20,93	28,05	31,37
382	1	0,05	0,08	0,10	0,14	0,18	0,24	0,33	0,41	0,47	0,49	0,60	0,70	0,93	1,04
383	1	0,12	0,20	0,26	0,35	0,49	0,64	0,90	1,11	1,29	1,34	1,68	1,96	2,65	2,98
384	1	0,00	0,00	0,00	0,00	0,00	0,00	0,00	0,00	0,00	0,00	0,00	0,00	0,00	0,00
385	1	0,16	0,27	0,36	0,48	0,67	0,89	1,23	1,51	1,76	1,83	2,29	2,65	3,58	4,01
386	1	0,16	0,27	0,36	0,48	0,67	0,89	1,23	1,51	1,76	1,83	2,29	2,65	3,58	4,01
387	1	0,16	0,27	0,36	0,48	0,67	0,89	1,23	1,51	1,76	1,83	2,29	2,65	3,58	4,01
388	1	0,16	0,27	0,36	0,48	0,67	0,89	1,23	1,51	1,76	1,83	2,29	2,65	3,58	4,01
389	1	0,16	0,27	0,36	0,48	0,67	0,89	1,23	1,51	1,76	1,83	2,29	2,65	3,58	4,01
390	2	1,68	2,65	3,39	4,48	6,16	8,03	10,95	13,42	15,43	16,09	19,95	23,08	30,95	34,62
391	2	1,68	2,65	3,39	4,48	6,16	8,03	10,95	13,42	15,43	16,09	19,95	23,08	30,95	34,62
392	2	1,68	2,65	3,39	4,48	6,16	8,03	10,95	13,42	15,43	16,09	19,95	23,08	30,95	34,62
393	2	1,68	2,65	3,39	4,48	6,16	8,03	10,95	13,42	15,43	16,09	19,95	23,08	30,95	34,62
394	2	1,68	2,65	3,39	4,48	6,16	8,03	10,95	13,42	15,43	16,09	19,95	23,08	30,95	34,62
395	2	1,68	2,65	3,39	4,48	6,16	8,03	10,95	13,42	15,43	16,09	19,95	23,08	30,95	34,62
396	1	0,08	0,14	0,18	0,24	0,34	0,46	0,62	0,77	0,89	0,94	1,18	1,37	1,88	2,11
397	1	0,08	0,14	0,18	0,24	0,34	0,46	0,62	0,77	0,89	0,94	1,18	1,37	1,88	2,11
398	1	0,08	0,14	0,18	0,24	0,34	0,46	0,62	0,77	0,89	0,94	1,18	1,37	1,88	2,11
399	1	0,08	0,14	0,18	0,24	0,34	0,46	0,62	0,77	0,89	0,94	1,18	1,37	1,88	2,11
400	1	0,08	0,14	0,18	0,24	0,34	0,46	0,62	0,77	0,89	0,94	1,18	1,37	1,88	2,11
401	1	0,08	0,14	0,18	0,24	0,34	0,46	0,62	0,77	0,89	0,94	1,18	1,37	1,88	2,11
402	2	1,74	2,75	3,52	4,66	6,42	8,37	11,42	14,00	16,11	16,79	20,82	24,09	32,34	36,20
403	2	1,74	2,75	3,52	4,66	6,42	8,37	11,42	14,00	16,11	16,79	20,82	24,09	32,34	36,20
404	2	1,74	2,75	3,52	4,66	6,42	8,37	11,42	14,00	16,11	16,79	20,82	24,09	32,34	36,20
405	2	1,74	2,75	3,52	4,66	6,42	8,37	11,42	14,00	16,11	16,79	20,82	24,09	32,34	36,20
406	2	1,74	2,75	3,52	4,66	6,42	8,37	11,42	14,00	16,11	16,79	20,82	24,09	32,34	36,20
407	2	1,74	2,75	3,52	4,66	6,42	8,37	11,42	14,00	16,11	16,79	20,82	24,09	32,34	36,20
408	1	0,08	0,13	0,17	0,23	0,32	0,43	0,59	0,73	0,85	0,88	1,11	1,29	1,75	1,97
409	1	0,08	0,13	0,17	0,23	0,32	0,43	0,59	0,73	0,85	0,88	1,11	1,29	1,75	1,97
410	1	0,08	0,13	0,17	0,23	0,32	0,43	0,59	0,73	0,85	0,88	1,11	1,29	1,75	1,97
411	1	0,08	0,13	0,17	0,23	0,32	0,43	0,59	0,73	0,85	0,88	1,11	1,29	1,75	1,97
412	1	0,08	0,13	0,17	0,23	0,32	0,43	0,59	0,73	0,85	0,88	1,11	1,29	1,75	1,97
413	1	0,08	0,13	0,17	0,23	0,32	0,43	0,59	0,73	0,85	0,88	1,11	1,29	1,75	1,97
414	2	1,80	2,85	3,65	4,83	6,65	8,68	11,85	14,55	16,74	17,46	21,67	25,08	33,68	37,70
415	2	1,80	2,85	3,65	4,83	6,65	8,68	11,85	14,55	16,74	17,46	21,67	25,08	33,68	37,70
416	2	1,80	2,85	3,65	4,83	6,65	8,68	11,85	14,55	16,74	17,46	21,67	25,08	33,68	37,70
417	2	1,80	2,85	3,65	4,83	6,65	8,68	11,85	14,55	16,74	17,46	21,67	25,08	33,68	37,70
418	2	1,80	2,85	3,65	4,83	6,65	8,68	11,85	14,55	16,74	17,46	21,67	25,08	33,68	37,70
419	2	1,80	2,85	3,65	4,83	6,65	8,68	11,85	14,55	16,74	17,46	21,67	25,08	33,68	37,70
420	1	0,05	0,09	0,12	0,16	0,21	0,28	0,38	0,47	0,54	0,55	0,69	0,79	1,05	1,18
421	1	0,18	0,30	0,39	0,52	0,72	0,95	1,32	1,62	1,88	1,95	2,44	2,82	3,81	4,27
422	1	0,00	0,00	0,00	0,00	0,00	0,00	0,00	0,00	0,00	0,00	0,00	0,00	0,00	0,00
423	1	0,23	0,39	0,50	0,67	0,94	1,23	1,69	2,08	2,41	2,50	3,12	3,61	4,86	5,43
424	1	0,23	0,39	0,50	0,67	0,94	1,23	1,69	2,08	2,41	2,50	3,12	3,61	4,86	5,43
425	1	0,23	0,39	0,50	0,67	0,94	1,23	1,69	2,08	2,41	2,50	3,12	3,61	4,86	5,43
426	1	0,23	0,39	0,50	0,67	0,94	1,23	1,69	2,08	2,41	2,50	3,12	3,61	4,86	5,43
427	1	0,23	0,39	0,50	0,67	0,94	1,23	1,69	2,08	2,41	2,50	3,12	3,61	4,86	5,43
428	2	2,00	3,17	4,06	5,38	7,42	9,68	13,23	16,24	18,70	19,50	24,23	28,07	37,75	42,27
429	2	2,00	3,17	4,06	5,38	7,42	9,68	13,23	16,24	18,70	19,50	24,23	28,07	37,75	42,27
430	2	2,00	3,16	4,06	5,37	7,41	9,67	13,22	16,23	18,69	19,49	24,20	28,03	37,68	42,20
431	2	2,00	3,16	4,06	5,37	7,41	9,67	13,22	16,23	18,69	19,49	24,20	28,03	37,68	42,20
432	2	2,00	3,16	4,06	5,37	7,41	9,67	13,22	16,23	18,69	19,49	24,20	28,03	37,68	42,20
433	2	2,00	3,16	4,06	5,37	7,41	9,67	13,22	16,23	18,69	19,49	24,20	28,03	37,68	42,20

WALD + CORBE
BERATENDE INGENIEURE

Anlage A.4.3: HQ_T-Tabelle, FGM-Variante I0

FGM		Variante I0													
Kn. Nr.	Abm.	HQ_1	HQ_2	HQ_3	HQ_5	HQ_{10}	HQ_{20}	HQ_{50}	HQ_{100}	HQ_{100k}	HQ_{200}	HQ_{500}	$HQ_{1.000}$	$HQ_{5.000}$	$HQ_{10.000}$
[-]		[m³/s]	[m³/s]	[m³/s]	[m³/s]	[m³/s]	[m³/s]	[m³/s]	[m³/s]	[m³/s]	[m³/s]	[m³/s]	[m³/s]	[m³/s]	[m³/s]
434	1	0,19	0,32	0,41	0,55	0,77	1,01	1,39	1,71	1,99	2,06	2,58	2,98	4,02	4,50
435	1	0,19	0,32	0,41	0,55	0,77	1,01	1,39	1,71	1,99	2,06	2,58	2,98	4,02	4,50
436	1	0,19	0,32	0,41	0,55	0,77	1,01	1,39	1,71	1,99	2,06	2,58	2,98	4,02	4,50
437	1	0,19	0,32	0,41	0,55	0,77	1,01	1,39	1,71	1,99	2,06	2,58	2,98	4,02	4,50
438	1	0,19	0,32	0,41	0,55	0,77	1,01	1,39	1,71	1,99	2,06	2,58	2,98	4,02	4,50
439	1	0,19	0,32	0,41	0,55	0,77	1,01	1,39	1,71	1,99	2,06	2,58	2,98	4,02	4,50
440	2	2,15	3,41	4,38	5,80	8,00	10,47	14,32	17,59	20,25	21,13	26,24	30,43	40,95	45,85
441	2	2,15	3,41	4,38	5,80	8,00	10,47	14,32	17,59	20,25	21,13	26,24	30,43	40,95	45,85
442	2	2,15	3,41	4,38	5,80	8,00	10,47	14,32	17,59	20,25	21,13	26,24	30,43	40,95	45,85
443	2	2,15	3,41	4,38	5,80	8,00	10,47	14,32	17,59	20,25	21,13	26,24	30,43	40,95	45,85
444	2	2,15	3,41	4,38	5,80	8,00	10,47	14,32	17,59	20,25	21,13	26,24	30,43	40,95	45,85
445	2	2,15	3,41	4,38	5,80	8,00	10,47	14,32	17,59	20,25	21,13	26,24	30,43	40,95	45,85
446	1	0,09	0,14	0,18	0,24	0,34	0,45	0,63	0,77	0,90	0,94	1,18	1,37	1,86	2,09
447	1	0,00	0,00	0,00	0,00	0,00	0,00	0,00	0,00	0,00	0,00	0,00	0,00	0,00	0,00
448	1	0,09	0,14	0,18	0,24	0,34	0,45	0,63	0,77	0,90	0,94	1,18	1,37	1,86	2,09
449	1	0,09	0,14	0,18	0,24	0,34	0,45	0,63	0,77	0,90	0,94	1,18	1,37	1,86	2,09
450	1	0,09	0,14	0,18	0,24	0,34	0,45	0,63	0,77	0,90	0,94	1,18	1,37	1,86	2,09
451	1	0,09	0,14	0,18	0,24	0,34	0,45	0,63	0,77	0,90	0,94	1,18	1,37	1,86	2,09
452	1	0,09	0,14	0,18	0,24	0,34	0,45	0,63	0,77	0,90	0,94	1,18	1,37	1,86	2,09
453	2	2,21	3,51	4,51	5,98	8,26	10,81	14,79	18,18	20,94	21,85	27,14	31,46	42,36	47,45
454	2	2,21	3,51	4,51	5,98	8,26	10,81	14,79	18,18	20,94	21,85	27,14	31,46	42,36	47,45
455	2	2,21	3,51	4,51	5,98	8,26	10,81	14,79	18,18	20,94	21,85	27,14	31,46	42,36	47,45
456	2	2,21	3,51	4,51	5,98	8,26	10,81	14,79	18,18	20,94	21,85	27,14	31,46	42,36	47,45
457	2	2,21	3,51	4,51	5,98	8,26	10,81	14,79	18,18	20,94	21,85	27,14	31,46	42,36	47,45
458	2	2,21	3,51	4,51	5,98	8,26	10,81	14,79	18,18	20,94	21,85	27,14	31,46	42,36	47,45
459	1	0,18	0,30	0,39	0,51	0,69	0,92	1,28	1,59	1,85	1,92	2,42	2,81	3,84	4,32
460	1	0,18	0,30	0,39	0,51	0,69	0,92	1,28	1,59	1,85	1,92	2,42	2,81	3,84	4,32
461	1	0,18	0,30	0,39	0,51	0,69	0,92	1,28	1,59	1,85	1,92	2,42	2,81	3,84	4,32
462	1	0,18	0,30	0,39	0,51	0,69	0,92	1,28	1,59	1,85	1,92	2,42	2,81	3,84	4,32
463	1	0,18	0,30	0,39	0,51	0,69	0,92	1,28	1,59	1,85	1,92	2,42	2,81	3,84	4,32
464	1	0,18	0,30	0,39	0,51	0,69	0,92	1,28	1,59	1,85	1,92	2,42	2,81	3,84	4,32
465	2	2,34	3,70	4,76	6,31	8,72	11,42	15,65	19,24	22,17	23,13	28,76	33,37	44,97	50,38
466	2	2,34	3,70	4,76	6,31	8,72	11,42	15,65	19,24	22,17	23,13	28,76	33,37	44,97	50,38
467	2	2,34	3,70	4,76	6,31	8,72	11,42	15,65	19,24	22,17	23,13	28,76	33,37	44,97	50,38
468	2	2,34	3,70	4,76	6,31	8,72	11,42	15,65	19,24	22,17	23,13	28,76	33,37	44,97	50,38
469	2	2,34	3,70	4,76	6,31	8,72	11,42	15,65	19,24	22,17	23,13	28,76	33,37	44,97	50,38
470	2	2,34	3,70	4,76	6,31	8,72	11,42	15,65	19,24	22,17	23,13	28,76	33,37	44,97	50,38
471	1	0,22	0,34	0,44	0,58	0,79	1,03	1,38	1,67	1,92	1,98	2,44	2,81	3,70	4,12
472	1	0,32	0,55	0,70	0,93	1,28	1,67	2,28	2,79	3,21	3,34	4,13	4,78	6,38	7,11
473	1	0,00	0,00	0,00	0,00	0,00	0,00	0,00	0,00	0,00	0,00	0,00	0,00	0,00	0,00
474	1	0,52	0,88	1,12	1,49	2,03	2,66	3,59	4,39	5,04	5,24	6,46	7,46	9,92	11,06
475	1	0,52	0,88	1,12	1,49	2,03	2,66	3,59	4,39	5,04	5,24	6,46	7,46	9,92	11,06
476	1	0,52	0,88	1,12	1,49	2,03	2,66	3,59	4,39	5,04	5,24	6,46	7,46	9,92	11,06
477	1	0,52	0,88	1,12	1,49	2,03	2,66	3,59	4,39	5,04	5,24	6,46	7,46	9,92	11,06
478	1	0,52	0,88	1,12	1,49	2,03	2,66	3,59	4,39	5,04	5,24	6,46	7,46	9,92	11,06
479	2	2,83	4,45	5,71	7,58	10,47	13,70	18,75	23,05	26,57	27,70	34,42	39,90	53,70	60,14
480	2	2,83	4,45	5,71	7,58	10,47	13,70	18,75	23,05	26,57	27,70	34,42	39,90	53,70	60,14
481	2	2,83	4,45	5,71	7,58	10,47	13,70	18,75	23,05	26,57	27,70	34,42	39,90	53,70	60,14
482	2	2,83	4,45	5,71	7,58	10,47	13,70	18,75	23,05	26,57	27,70	34,42	39,90	53,70	60,14
483	2	2,83	4,45	5,71	7,58	10,47	13,70	18,75	23,05	26,57	27,70	34,42	39,90	53,70	60,14
484	2	2,83	4,45	5,71	7,58	10,47	13,70	18,75	23,05	26,57	27,70	34,42	39,90	53,70	60,14
485	1	0,15	0,26	0,33	0,44	0,62	0,82	1,13	1,38	1,60	1,66	2,07	2,40	3,23	3,61
486	1	0,15	0,26	0,33	0,44	0,62	0,82	1,13	1,38	1,60	1,66	2,07	2,40	3,23	3,61
487	1	0,15	0,26	0,33	0,44	0,62	0,82	1,13	1,38	1,60	1,66	2,07	2,40	3,23	3,61
488	1	0,15	0,26	0,33	0,44	0,62	0,82	1,13	1,38	1,60	1,66	2,07	2,40	3,23	3,61
489	1	0,15	0,26	0,33	0,44	0,62	0,82	1,13	1,38	1,60	1,66	2,07	2,40	3,23	3,61
490	1	0,15	0,26	0,33	0,44	0,62	0,82	1,13	1,38	1,60	1,66	2,07	2,40	3,23	3,61
491	2	2,95	4,62	5,94	7,88	10,89	14,27	19,54	24,01	27,68	28,87	35,90	41,64	56,07	62,80
492	2	2,95	4,62	5,94	7,88	10,89	14,27	19,54	24,01	27,68	28,87	35,90	41,64	56,07	62,80
493	2	2,95	4,62	5,94	7,88	10,89	14,27	19,54	24,01	27,68	28,87	35,90	41,64	56,07	62,80
494	2	2,95	4,62	5,94	7,88	10,89	14,27	19,54	24,01	27,68	28,87	35,90	41,64	56,07	62,80
495	2	2,95	4,62	5,94	7,88	10,89	14,27	19,54	24,01	27,68	28,87	35,90	41,64	56,07	62,80

WALD + CORBE
BERATENDE INGENIEURE

Anlage A.4.3: HQ_T-Tabelle, FGM-Variante I0

FGM		Variante I0													
Kn. Nr.	Abm.	HQ_1	HQ_2	HQ_3	HQ_5	HQ_{10}	HQ_{20}	HQ_{50}	HQ_{100}	HQ_{100k}	HQ_{200}	HQ_{500}	$HQ_{1.000}$	$HQ_{5.000}$	$HQ_{10.000}$
[-]		[m³/s]	[m³/s]	[m³/s]	[m³/s]	[m³/s]	[m³/s]	[m³/s]	[m³/s]	[m³/s]	[m³/s]	[m³/s]	[m³/s]	[m³/s]	[m³/s]
496	2	2,95	4,62	5,94	7,88	10,89	14,27	19,54	24,01	27,68	28,87	35,90	41,64	56,07	62,80
497	1	0,56	0,83	1,03	1,36	1,86	2,39	3,18	3,82	4,37	4,53	5,51	6,31	8,30	9,20
498	1	0,22	0,38	0,48	0,64	0,87	1,14	1,54	1,88	2,16	2,24	2,76	3,18	4,22	4,72
499	1	0,00	0,00	0,00	0,00	0,00	0,00	0,00	0,00	0,00	0,00	0,00	0,00	0,00	0,00
500	1	0,77	1,16	1,48	1,96	2,69	3,47	4,64	5,60	6,42	6,64	8,11	9,32	12,28	13,64
501	1	0,77	1,16	1,48	1,96	2,69	3,47	4,64	5,60	6,42	6,64	8,11	9,32	12,28	13,64
502	1	0,77	1,16	1,48	1,96	2,69	3,47	4,64	5,60	6,42	6,64	8,11	9,32	12,28	13,64
503	1	0,77	1,16	1,48	1,96	2,69	3,47	4,64	5,60	6,42	6,64	8,11	9,32	12,28	13,64
504	1	0,77	1,16	1,48	1,96	2,69	3,47	4,64	5,60	6,42	6,64	8,11	9,32	12,28	13,64
505	3	3,48	5,21	6,38	8,27	11,40	14,89	20,35	24,96	29,37	29,94	37,26	43,18	58,10	65,09
506	3	3,48	5,21	6,38	8,27	11,40	14,89	20,35	24,96	29,37	29,94	37,26	43,18	58,10	65,09
507	3	3,48	5,21	6,38	8,26	11,39	14,88	20,34	24,95	29,36	29,94	37,23	43,15	58,07	65,07
508	3	3,48	5,21	6,38	8,26	11,39	14,88	20,34	24,95	29,36	29,94	37,23	43,15	58,07	65,07
509	3	3,48	5,21	6,38	8,26	11,39	14,88	20,34	24,95	29,36	29,94	37,23	43,15	58,07	65,07
510	3	3,48	5,21	6,38	8,26	11,39	14,88	20,34	24,95	29,36	29,94	37,23	43,15	58,07	65,07
511	1	0,05	0,08	0,10	0,14	0,20	0,26	0,37	0,45	0,53	0,55	0,70	0,82	1,13	1,27
512	1	0,05	0,08	0,10	0,14	0,20	0,26	0,37	0,45	0,53	0,55	0,70	0,82	1,13	1,27
513	1	0,05	0,08	0,10	0,14	0,20	0,26	0,37	0,45	0,53	0,55	0,70	0,82	1,13	1,27
514	1	0,05	0,08	0,10	0,14	0,20	0,26	0,37	0,45	0,53	0,55	0,70	0,82	1,13	1,27
515	1	0,05	0,08	0,10	0,14	0,20	0,26	0,37	0,45	0,53	0,55	0,70	0,82	1,13	1,27
516	1	0,05	0,08	0,10	0,14	0,20	0,26	0,37	0,45	0,53	0,55	0,70	0,82	1,13	1,27
517	3	3,52	5,26	6,44	8,32	11,47	14,99	20,49	25,13	29,59	30,16	37,52	43,47	58,51	65,56
518	3	3,52	5,26	6,44	8,32	11,47	14,99	20,49	25,13	29,59	30,16	37,52	43,47	58,51	65,56
519	3	3,52	5,26	6,44	8,32	11,47	14,99	20,49	25,13	29,59	30,16	37,52	43,47	58,51	65,56
520	3	3,52	5,26	6,44	8,32	11,47	14,99	20,49	25,13	29,59	30,16	37,52	43,47	58,51	65,56
521	3	3,52	5,26	6,44	8,32	11,47	14,99	20,49	25,13	29,59	30,16	37,52	43,47	58,51	65,56
522	3	3,52	5,26	6,44	8,32	11,47	14,99	20,49	25,13	29,59	30,16	37,52	43,47	58,51	65,56
523	1	0,25	0,38	0,48	0,64	0,88	1,13	1,52	1,83	2,10	2,17	2,65	3,04	4,03	4,47
524	1	0,10	0,16	0,21	0,28	0,39	0,51	0,70	0,86	0,99	1,03	1,27	1,47	1,96	2,19
525	1	0,00	0,00	0,00	0,00	0,00	0,00	0,00	0,00	0,00	0,00	0,00	0,00	0,00	0,00
526	1	0,33	0,53	0,67	0,89	1,22	1,58	2,12	2,57	2,95	3,06	3,75	4,31	5,73	6,37
527	1	0,33	0,53	0,67	0,89	1,22	1,58	2,12	2,57	2,95	3,06	3,75	4,31	5,73	6,37
528	1	0,33	0,53	0,67	0,89	1,22	1,58	2,12	2,57	2,95	3,06	3,75	4,31	5,73	6,37
529	1	0,33	0,53	0,67	0,89	1,22	1,58	2,12	2,57	2,95	3,06	3,75	4,31	5,73	6,37
530	1	0,33	0,53	0,67	0,89	1,22	1,58	2,12	2,57	2,95	3,06	3,75	4,31	5,73	6,37
531	3	3,82	5,71	6,99	8,96	12,34	16,14	22,06	27,04	31,83	32,45	40,35	46,75	62,87	70,45
532	3	3,82	5,71	6,99	8,96	12,34	16,14	22,06	27,04	31,83	32,45	40,35	46,75	62,87	70,45
533	3	3,82	5,71	6,99	8,96	12,34	16,14	22,06	27,04	31,83	32,45	40,35	46,75	62,87	70,45
534	3	3,81	5,71	6,98	8,75	12,05	15,90	21,76	26,16	30,55	31,12	38,60	44,71	60,11	67,38
535	3	3,81	5,71	6,98	8,75	12,05	15,90	21,76	26,16	30,55	31,12	38,60	44,71	60,11	67,38
536	3	3,81	5,71	6,98	8,75	12,05	15,90	21,76	26,16	30,55	31,12	38,60	44,71	60,11	67,38
537	1	0,07	0,11	0,14	0,19	0,26	0,34	0,46	0,56	0,65	0,67	0,83	0,96	1,28	1,43
538	1	0,14	0,23	0,30	0,40	0,56	0,74	1,02	1,26	1,46	1,52	1,90	2,20	2,98	3,34
539	1	0,00	0,00	0,00	0,00	0,00	0,00	0,00	0,00	0,00	0,00	0,00	0,00	0,00	0,00
540	1	0,20	0,34	0,44	0,59	0,82	1,08	1,48	1,82	2,11	2,19	2,73	3,16	4,26	4,76
541	1	0,20	0,34	0,44	0,59	0,82	1,08	1,48	1,82	2,11	2,19	2,73	3,16	4,26	4,76
542	1	0,20	0,34	0,44	0,59	0,82	1,08	1,48	1,82	2,11	2,19	2,73	3,16	4,26	4,76
543	1	0,20	0,34	0,44	0,59	0,82	1,08	1,48	1,82	2,11	2,19	2,73	3,16	4,26	4,76
544	1	0,20	0,34	0,44	0,59	0,82	1,08	1,48	1,82	2,11	2,19	2,73	3,16	4,26	4,76
545	3	3,97	5,94	7,27	9,10	12,40	16,43	22,46	26,97	31,48	32,08	39,81	46,10	62,07	69,58
546	3	3,97	5,94	7,27	9,10	12,40	16,43	22,46	26,97	31,48	32,08	39,81	46,10	62,07	69,58
547	3	3,97	5,94	7,27	9,10	12,40	16,43	22,46	26,97	31,48	32,08	39,81	46,10	62,07	69,58
548	3	3,97	5,94	7,27	9,10	12,40	16,43	22,46	26,97	31,48	32,08	39,81	46,10	62,07	69,58
549	3	3,97	5,94	7,27	9,10	12,40	16,43	22,46	26,97	31,48	32,08	39,81	46,10	62,07	69,58
550	3	3,97	5,94	7,27	9,10	12,40	16,43	22,46	26,97	31,48	32,08	39,81	46,10	62,07	69,58
551	1	0,06	0,11	0,14	0,19	0,26	0,35	0,47	0,59	0,68	0,71	0,90	1,05	1,43	1,61
552	1	0,06	0,11	0,14	0,19	0,26	0,35	0,47	0,59	0,68	0,71	0,90	1,05	1,43	1,61
553	1	0,06	0,11	0,14	0,19	0,26	0,35	0,47	0,59	0,68	0,71	0,90	1,05	1,43	1,61
554	1	0,06	0,11	0,14	0,19	0,26	0,35	0,47	0,59	0,68	0,71	0,90	1,05	1,43	1,61
555	1	0,06	0,11	0,14	0,19	0,26	0,35	0,47	0,59	0,68	0,71	0,90	1,05	1,43	1,61
556	1	0,06	0,11	0,14	0,19	0,26	0,35	0,47	0,59	0,68	0,71	0,90	1,05	1,43	1,61
557	3	4,01	6,00	7,34	9,20	12,49	16,55	22,60	27,15	31,68	32,28	40,06	46,41	62,48	70,04

WALD + CORBE
BERATENDE INGENIEURE

Anlage A.4.3: HQ_T-Tabelle, FGM-Variante I0

FGM		Variante I0													
Kn. Nr.	Abm.	HQ_1	HQ_2	HQ_3	HQ_5	HQ_{10}	HQ_{20}	HQ_{50}	HQ_{100}	HQ_{100k}	HQ_{200}	HQ_{500}	$HQ_{1.000}$	$HQ_{5.000}$	$HQ_{10.000}$
[-]		[m³/s]	[m³/s]	[m³/s]	[m³/s]	[m³/s]	[m³/s]	[m³/s]	[m³/s]	[m³/s]	[m³/s]	[m³/s]	[m³/s]	[m³/s]	[m³/s]
558	3	4,01	6,00	7,34	9,20	12,49	16,55	22,60	27,15	31,68	32,28	40,06	46,41	62,48	70,04
559	3	4,01	6,00	7,34	9,20	12,49	16,55	22,60	27,15	31,68	32,28	40,06	46,41	62,48	70,04
560	3	4,01	6,00	7,34	9,20	12,49	16,55	22,60	27,15	31,68	32,28	40,06	46,41	62,48	70,04
561	3	4,01	6,00	7,34	9,20	12,49	16,55	22,60	27,15	31,68	32,28	40,06	46,41	62,48	70,04
562	3	4,01	6,00	7,34	9,20	12,49	16,55	22,60	27,15	31,68	32,28	40,06	46,41	62,48	70,04
563	1	0,37	0,64	0,82	1,08	1,49	1,94	2,64	3,21	3,71	3,85	4,75	5,50	7,31	8,17
564	1	0,37	0,64	0,82	1,08	1,49	1,94	2,64	3,21	3,71	3,85	4,75	5,50	7,31	8,17
565	1	0,37	0,64	0,82	1,08	1,49	1,94	2,64	3,21	3,71	3,85	4,75	5,50	7,31	8,17
566	1	0,37	0,64	0,82	1,08	1,49	1,94	2,64	3,21	3,71	3,85	4,75	5,50	7,31	8,17
567	1	0,37	0,64	0,82	1,08	1,49	1,94	2,64	3,21	3,71	3,85	4,75	5,50	7,31	8,17
568	1	0,37	0,64	0,82	1,08	1,49	1,94	2,64	3,21	3,71	3,85	4,75	5,50	7,31	8,17
569	3	4,33	6,47	7,92	9,93	13,39	17,80	24,24	29,11	33,96	34,61	42,96	49,79	67,10	75,24
570	3	4,33	6,47	7,92	9,93	13,39	17,80	24,24	29,11	33,96	34,61	42,96	49,79	67,10	75,24
571	3	4,33	6,47	7,92	9,93	13,39	17,80	24,24	29,11	33,96	34,61	42,96	49,79	67,10	75,24
572	3	4,33	6,47	7,92	9,93	13,39	17,80	24,24	29,11	33,96	34,61	42,96	49,79	67,10	75,24
573	3	4,33	6,47	7,92	9,93	13,39	17,80	24,24	29,11	33,96	34,61	42,96	49,79	67,10	75,24
574	3	4,33	6,47	7,92	9,93	13,39	17,80	24,24	29,11	33,96	34,61	42,96	49,79	67,10	75,24
575	1	0,04	0,07	0,09	0,12	0,16	0,22	0,31	0,39	0,45	0,47	0,59	0,69	0,95	1,07
576	1	0,00	0,00	0,00	0,00	0,00	0,00	0,00	0,00	0,00	0,00	0,00	0,00	0,00	0,00
577	1	0,04	0,07	0,09	0,12	0,16	0,22	0,31	0,39	0,45	0,47	0,59	0,69	0,95	1,07
578	1	0,04	0,07	0,09	0,12	0,16	0,22	0,31	0,39	0,45	0,47	0,59	0,69	0,95	1,07
579	1	0,04	0,07	0,09	0,12	0,16	0,22	0,31	0,39	0,45	0,47	0,59	0,69	0,95	1,07
580	1	0,04	0,07	0,09	0,12	0,16	0,22	0,31	0,39	0,45	0,47	0,59	0,69	0,95	1,07
581	1	0,04	0,07	0,09	0,12	0,16	0,22	0,31	0,39	0,45	0,47	0,59	0,69	0,95	1,07
582	1	0,04	0,07	0,09	0,12	0,16	0,22	0,31	0,39	0,45	0,47	0,59	0,69	0,95	1,07
583	3	4,35	6,51	7,97	9,99	13,46	17,88	24,34	29,22	34,08	34,73	43,11	49,97	67,33	75,50
584	3	4,35	6,51	7,97	9,99	13,46	17,88	24,34	29,22	34,08	34,73	43,11	49,97	67,33	75,50
585	3	4,35	6,51	7,97	9,99	13,46	17,88	24,34	29,22	34,08	34,73	43,11	49,97	67,33	75,50
586	3	4,35	6,51	7,97	9,99	13,46	17,88	24,34	29,22	34,08	34,73	43,11	49,97	67,33	75,50
587	3	4,35	6,51	7,97	9,99	13,46	17,88	24,34	29,22	34,08	34,73	43,11	49,97	67,33	75,50
588	3	4,35	6,51	7,97	9,99	13,46	17,88	24,34	29,22	34,08	34,73	43,11	49,97	67,33	75,50
589	1	0,04	0,06	0,08	0,11	0,15	0,20	0,28	0,35	0,41	0,42	0,54	0,63	0,86	0,97
590	1	0,04	0,06	0,08	0,11	0,15	0,20	0,28	0,35	0,41	0,42	0,54	0,63	0,86	0,97
591	1	0,04	0,06	0,08	0,11	0,15	0,20	0,28	0,35	0,41	0,42	0,54	0,63	0,86	0,97
592	1	0,04	0,06	0,08	0,11	0,15	0,20	0,28	0,35	0,41	0,42	0,54	0,63	0,86	0,97
593	1	0,04	0,06	0,08	0,11	0,15	0,20	0,28	0,35	0,41	0,42	0,54	0,63	0,86	0,97
594	1	0,04	0,06	0,08	0,11	0,15	0,20	0,28	0,35	0,41	0,42	0,54	0,63	0,86	0,97
595	3	4,38	6,55	8,01	10,04	13,51	17,96	24,42	29,31	34,21	34,84	43,24	50,12	67,52	75,72
596	3	4,38	6,55	8,01	10,04	13,51	17,96	24,42	29,31	34,21	34,84	43,24	50,12	67,52	75,72
597	3	4,38	6,55	8,01	10,04	13,51	17,96	24,42	29,31	34,21	34,84	43,24	50,12	67,52	75,72
598	3	4,38	6,55	8,01	10,04	13,51	17,96	24,42	29,31	34,21	34,84	43,24	50,12	67,52	75,72
599	3	4,38	6,55	8,01	10,04	13,51	17,96	24,42	29,31	34,21	34,84	43,24	50,12	67,52	75,72
600	3	4,38	6,55	8,01	10,04	13,51	17,96	24,42	29,31	34,21	34,84	43,24	50,12	67,52	75,72
601	1	0,09	0,15	0,20	0,26	0,35	0,46	0,62	0,76	0,87	0,91	1,12	1,29	1,72	1,91
602	1	0,13	0,22	0,29	0,39	0,54	0,72	0,99	1,23	1,42	1,48	1,85	2,14	2,89	3,24
603	1	0,00	0,00	0,00	0,00	0,00	0,00	0,00	0,00	0,00	0,00	0,00	0,00	0,00	0,00
604	1	0,22	0,38	0,49	0,65	0,89	1,18	1,61	1,99	2,29	2,38	2,96	3,42	4,58	5,13
605	1	0,22	0,38	0,49	0,65	0,89	1,18	1,61	1,99	2,29	2,38	2,96	3,42	4,58	5,13
606	1	0,22	0,38	0,49	0,65	0,89	1,18	1,61	1,99	2,29	2,38	2,96	3,42	4,58	5,13
607	1	0,22	0,38	0,49	0,65	0,89	1,18	1,61	1,99	2,29	2,38	2,96	3,42	4,58	5,13
608	1	0,22	0,38	0,49	0,65	0,89	1,18	1,61	1,99	2,29	2,38	2,96	3,42	4,58	5,13
609	3	4,55	6,81	8,34	10,45	14,01	18,66	25,26	30,30	35,48	36,06	44,68	51,81	69,83	78,32
610	3	4,55	6,81	8,34	10,45	14,01	18,66	25,26	30,30	35,48	36,06	44,68	51,81	69,83	78,32
611	3	4,55	6,81	8,34	10,45	14,01	18,65	25,24	30,29	35,47	36,05	44,66	51,78	69,79	78,29
612	3	4,55	6,80	8,33	10,44	13,90	18,55	25,04	29,76	34,76	35,32	43,57	50,35	67,54	75,55
613	3	4,55	6,80	8,33	10,44	13,90	18,55	25,04	29,76	34,76	35,32	43,57	50,35	67,54	75,55
614	3	4,55	6,80	8,33	10,44	13,90	18,55	25,04	29,76	34,76	35,32	43,57	50,35	67,54	75,55
615	1	0,08	0,13	0,17	0,23	0,32	0,41	0,58	0,72	0,84	0,87	1,09	1,27	1,74	1,95
616	1	0,08	0,13	0,17	0,23	0,32	0,41	0,58	0,72	0,84	0,87	1,09	1,27	1,74	1,95
617	1	0,08	0,13	0,17	0,23	0,32	0,41	0,58	0,72	0,84	0,87	1,09	1,27	1,74	1,95
618	1	0,08	0,13	0,17	0,23	0,32	0,41	0,58	0,72	0,84	0,87	1,09	1,27	1,74	1,95
619	1	0,08	0,13	0,17	0,23	0,32	0,41	0,58	0,72	0,84	0,87	1,09	1,27	1,74	1,95

WALD + CORBE
BERATENDE INGENIEURE

Anlage A.4.3: HQ_T-Tabelle, FGM-Variante I0

FGM		Variante I0													
Kn. Nr.	Abm.	HQ_1	HQ_2	HQ_3	HQ_5	HQ_{10}	HQ_{20}	HQ_{50}	HQ_{100}	HQ_{100k}	HQ_{200}	HQ_{500}	$HQ_{1.000}$	$HQ_{5.000}$	$HQ_{10.000}$
[-]		[m³/s]	[m³/s]	[m³/s]	[m³/s]	[m³/s]	[m³/s]	[m³/s]	[m³/s]	[m³/s]	[m³/s]	[m³/s]	[m³/s]	[m³/s]	[m³/s]
620	1	0,08	0,13	0,17	0,23	0,32	0,41	0,58	0,72	0,84	0,87	1,09	1,27	1,74	1,95
621	3	4,60	6,88	8,42	10,55	13,99	18,69	25,24	29,95	34,97	35,53	43,84	50,65	67,94	76,01
622	3	4,60	6,88	8,42	10,55	13,99	18,69	25,24	29,95	34,97	35,53	43,84	50,65	67,94	76,01
623	3	4,60	6,88	8,42	10,55	13,99	18,69	25,24	29,95	34,97	35,53	43,84	50,65	67,94	76,01
624	3	4,60	6,88	8,42	10,55	13,99	18,69	25,24	29,95	34,97	35,53	43,84	50,65	67,94	76,01
625	3	4,60	6,88	8,42	10,55	13,99	18,69	25,24	29,95	34,97	35,53	43,84	50,65	67,94	76,01
626	3	4,60	6,88	8,42	10,55	13,99	18,69	25,24	29,95	34,97	35,53	43,84	50,65	67,94	76,01
627	1	0,03	0,06	0,07	0,10	0,13	0,17	0,23	0,28	0,33	0,34	0,42	0,48	0,64	0,71
628	1	0,18	0,30	0,39	0,52	0,73	0,96	1,34	1,65	1,91	1,99	2,48	2,88	3,89	4,35
629	1	0,00	0,00	0,00	0,00	0,00	0,00	0,00	0,00	0,00	0,00	0,00	0,00	0,00	0,00
630	1	0,21	0,35	0,46	0,62	0,86	1,13	1,57	1,93	2,23	2,33	2,90	3,36	4,53	5,06
631	1	0,21	0,35	0,46	0,62	0,86	1,13	1,57	1,93	2,23	2,33	2,90	3,36	4,53	5,06
632	1	0,21	0,35	0,46	0,62	0,86	1,13	1,57	1,93	2,23	2,33	2,90	3,36	4,53	5,06
633	1	0,21	0,35	0,46	0,62	0,86	1,13	1,57	1,93	2,23	2,33	2,90	3,36	4,53	5,06
634	1	0,21	0,35	0,46	0,62	0,86	1,13	1,57	1,93	2,23	2,33	2,90	3,36	4,53	5,06
635	1	5,28	7,92	10,18	13,42	18,84	24,54	32,08	38,74	44,74	46,30	57,13	65,93	88,25	108,55
636	1	5,28	7,92	10,18	13,42	18,84	24,54	32,08	38,74	44,74	46,30	57,13	65,93	88,25	108,55
637	1	5,28	7,92	10,18	13,42	18,84	24,54	32,08	38,74	44,74	46,30	57,13	65,93	88,25	108,55
638	1	5,28	7,92	10,18	13,42	18,84	24,54	32,08	38,74	44,74	46,30	57,13	65,93	88,25	108,55
639	1	5,28	7,92	10,18	13,42	18,84	24,54	32,08	38,74	44,74	46,30	57,13	65,93	88,25	108,55
640	3	4,75	7,11	8,70	10,91	14,31	19,12	25,82	30,58	35,68	36,25	44,74	51,71	69,37	77,60
641	3	4,75	7,11	8,70	10,91	14,31	19,12	25,82	30,58	35,68	36,25	44,74	51,71	69,37	77,60
642	1	0,24	0,32	0,34	0,34	0,34	0,34	0,34	0,34	0,34	0,34	0,34	0,34	0,34	0,34
643	1	0,24	0,32	0,34	0,34	0,34	0,34	0,34	0,34	0,34	0,34	0,34	0,34	0,34	0,34
644	3	4,77	7,13	8,73	10,94	14,35	19,13	25,83	30,58	35,68	36,25	44,75	51,71	69,37	77,60
645	3	4,77	7,13	8,73	10,94	14,35	19,13	25,83	30,58	35,68	36,25	44,75	51,71	69,37	77,60
646	1	0,14	0,23	0,30	0,40	0,56	0,74	1,02	1,27	1,47	1,53	1,92	2,23	3,02	3,39
647	1	0,14	0,23	0,30	0,40	0,56	0,74	1,02	1,27	1,47	1,53	1,92	2,23	3,02	3,39
648	1	0,14	0,23	0,30	0,40	0,56	0,74	1,02	1,27	1,47	1,53	1,92	2,23	3,02	3,39
649	1	0,14	0,23	0,30	0,40	0,56	0,74	1,02	1,27	1,47	1,53	1,92	2,23	3,02	3,39
650	1	0,14	0,23	0,30	0,40	0,56	0,74	1,02	1,27	1,47	1,53	1,92	2,23	3,02	3,39
651	1	0,14	0,23	0,30	0,40	0,56	0,74	1,02	1,27	1,47	1,53	1,92	2,23	3,02	3,39
652	1	0,14	0,23	0,30	0,40	0,56	0,74	1,02	1,27	1,47	1,53	1,92	2,23	3,02	3,39
653	1	0,14	0,23	0,30	0,40	0,56	0,74	1,02	1,27	1,47	1,53	1,92	2,23	3,02	3,39
654	1	0,14	0,23	0,30	0,40	0,56	0,74	1,02	1,27	1,47	1,53	1,92	2,23	3,02	3,39
655	1	0,03	0,05	0,07	0,09	0,13	0,17	0,24	0,30	0,35	0,36	0,46	0,54	0,74	0,83
656	1	0,03	0,05	0,07	0,09	0,13	0,17	0,24	0,30	0,35	0,36	0,46	0,54	0,74	0,83
657	1	0,03	0,05	0,07	0,09	0,13	0,17	0,24	0,30	0,35	0,36	0,46	0,54	0,74	0,83
658	3	4,86	7,27	8,90	11,15	14,63	19,38	26,15	30,95	36,07	36,65	45,21	52,27	70,15	78,50
659	3	4,86	7,27	8,90	11,15	14,63	19,38	26,15	30,95	36,07	36,65	45,21	52,27	70,15	78,50
660	3	4,88	7,30	8,93	11,19	14,68	19,42	26,20	30,99	36,13	36,70	45,27	52,33	70,24	78,60
661	3	4,88	7,29	8,92	11,18	14,66	19,14	25,81	30,18	34,71	35,23	43,10	49,67	66,50	74,39
662	1	0,30	0,39	0,42	0,42	0,42	0,42	0,42	0,42	0,42	0,42	0,42	0,42	0,42	0,42
663	1	0,30	0,39	0,42	0,42	0,42	0,42	0,42	0,42	0,42	0,42	0,42	0,42	0,42	0,42
664	3	4,90	7,31	8,94	11,20	14,69	19,14	25,81	30,18	34,71	35,23	43,10	49,67	66,50	74,40
665	3	4,90	7,31	8,94	11,20	14,69	19,14	25,81	30,18	34,71	35,23	43,10	49,67	66,50	74,40
666	1	0,19	0,24	0,26	0,26	0,26	0,26	0,26	0,26	0,26	0,26	0,26	0,26	0,26	0,26
667	1	0,19	0,24	0,26	0,26	0,26	0,26	0,26	0,26	0,26	0,26	0,26	0,26	0,26	0,26
668	3	4,91	7,33	8,97	11,22	14,72	19,14	25,81	30,18	34,71	35,23	43,10	49,67	66,50	74,40
669	3	4,91	7,33	8,97	11,22	14,72	19,14	25,81	30,18	34,71	35,23	43,10	49,67	66,50	74,40
670	1	0,09	0,14	0,19	0,25	0,35	0,47	0,65	0,81	0,94	0,98	1,23	1,43	1,94	2,18
671	1	0,09	0,14	0,19	0,25	0,35	0,47	0,65	0,81	0,94	0,98	1,23	1,43	1,94	2,18
672	1	0,09	0,14	0,19	0,25	0,35	0,47	0,65	0,81	0,94	0,98	1,23	1,43	1,94	2,18
673	3	4,97	7,42	9,07	11,36	14,89	19,23	25,94	30,30	34,82	35,35	43,24	49,84	66,72	74,64
674	3	4,97	7,42	9,07	11,36	14,89	19,23	25,94	30,30	34,82	35,35	43,24	49,84	66,72	74,64
675	3	4,97	7,42	9,07	11,36	14,89	19,23	25,94	30,30	34,82	35,35	43,24	49,84	66,72	74,64
676	3	4,97	7,42	9,07	11,36	14,89	19,23	25,94	30,30	34,82	35,35	43,24	49,84	66,72	74,64
677	1	0,00	0,00	0,00	0,00	0,00	0,00	0,00	0,00	0,00	0,00	0,00	0,00	0,00	0,00
678	1	0,00	0,00	0,00	0,00	0,00	0,00	0,00	0,00	0,00	0,00	0,00	0,00	0,00	0,00
679	1	0,00	0,00	0,00	0,00	0,00	0,00	0,00	0,00	0,00	0,00	0,00	0,00	0,00	0,00
680	1	0,00	0,00	0,00	0,00	0,00	0,00	0,00	0,00	0,00	0,00	0,00	0,00	0,00	0,00
681	1	0,00	0,00	0,00	0,00	0,00	0,00	0,00	0,00	0,00	0,00	0,00	0,00	0,00	0,00

WALD + CORBE
BERATENDE INGENIEURE

Anlage A.4.3: HQ_T-Tabelle, FGM-Variante I0

FGM		Variante I0													
Kn. Nr.	Abm.	HQ_1	HQ_2	HQ_3	HQ_5	HQ_{10}	HQ_{20}	HQ_{50}	HQ_{100}	HQ_{100k}	HQ_{200}	HQ_{500}	$HQ_{1.000}$	$HQ_{5.000}$	$HQ_{10.000}$
[-]		[m³/s]	[m³/s]	[m³/s]	[m³/s]	[m³/s]	[m³/s]	[m³/s]	[m³/s]	[m³/s]	[m³/s]	[m³/s]	[m³/s]	[m³/s]	[m³/s]
682	1	0,00	0,00	0,00	0,00	0,00	0,00	0,00	0,00	0,00	0,00	0,00	0,00	0,00	0,00
683	1	0,00	0,00	0,00	0,00	0,00	0,00	0,00	0,00	0,00	0,00	0,00	0,00	0,00	0,00
684	1	0,00	0,00	0,00	0,00	0,00	0,00	0,00	0,00	0,00	0,00	0,00	0,00	0,00	0,00
685	1	0,00	0,00	0,00	0,00	0,00	0,00	0,00	0,00	0,00	0,00	0,00	0,00	0,00	0,00
686	1	0,00	0,00	0,00	0,00	0,00	0,00	0,00	0,00	0,00	0,00	0,00	0,00	0,00	0,00
687	1	0,00	0,00	0,00	0,00	0,00	0,00	0,00	0,00	0,00	0,00	0,00	0,00	0,00	0,00
688	1	0,00	0,00	0,00	0,00	0,00	0,00	0,00	0,00	0,00	0,00	0,00	0,00	0,00	0,00
689	1	0,00	0,00	0,00	0,00	0,00	0,00	0,00	0,00	0,00	0,00	0,00	0,00	0,00	0,00
690	1	0,00	0,00	0,00	0,00	0,00	0,00	0,00	0,00	0,00	0,00	0,00	0,00	0,00	0,00
691	1	0,00	0,00	0,00	0,00	0,00	0,00	0,00	0,00	0,00	0,00	0,00	0,00	0,00	0,00
692	1	0,00	0,00	0,00	0,00	0,00	0,00	0,00	0,00	0,00	0,00	0,00	0,00	0,00	0,00
693	1	0,00	0,00	0,00	0,00	0,00	0,00	0,00	0,00	0,00	0,00	0,00	0,00	0,00	0,00
694	1	0,00	0,00	0,00	0,00	0,00	0,00	0,00	0,00	0,00	0,00	0,00	0,00	0,00	0,00
695	1	0,00	0,00	0,00	0,00	0,00	0,00	0,00	0,00	0,00	0,00	0,00	0,00	0,00	0,00
696	1	0,00	0,00	0,00	0,00	0,00	0,00	0,00	0,00	0,00	0,00	0,00	0,00	0,00	0,00
697	1	0,00	0,00	0,00	0,00	0,00	0,00	0,00	0,00	0,00	0,00	0,00	0,00	0,00	0,00
698	1	0,00	0,00	0,00	0,00	0,00	0,00	0,00	0,00	0,00	0,00	0,00	0,00	0,00	0,00
699	1	0,00	0,00	0,00	0,00	0,00	0,00	0,00	0,00	0,00	0,00	0,00	0,00	0,00	0,00
700	1	0,00	0,00	0,00	0,00	0,00	0,00	0,00	0,00	0,00	0,00	0,00	0,00	0,00	0,00
701	1	0,00	0,00	0,00	0,00	0,00	0,00	0,00	0,00	0,00	0,00	0,00	0,00	0,00	0,00
702	1	0,00	0,00	0,00	0,00	0,00	0,00	0,00	0,00	0,00	0,00	0,00	0,00	0,00	0,00
703	1	0,00	0,00	0,00	0,00	0,00	0,00	0,00	0,00	0,00	0,00	0,00	0,00	0,00	0,00
704	1	0,00	0,00	0,00	0,00	0,00	0,00	0,00	0,00	0,00	0,00	0,00	0,00	0,00	0,00
705	1	0,00	0,00	0,00	0,00	0,00	0,00	0,00	0,00	0,00	0,00	0,00	0,00	0,00	0,00
706	1	0,00	0,00	0,00	0,00	0,00	0,00	0,00	0,00	0,00	0,00	0,00	0,00	0,00	0,00
707	1	0,00	0,00	0,00	0,00	0,00	0,00	0,00	0,00	0,00	0,00	0,00	0,00	0,00	0,00
708	1	0,00	0,00	0,00	0,00	0,00	0,00	0,00	0,00	0,00	0,00	0,00	0,00	0,00	0,00
709	1	0,00	0,00	0,00	0,00	0,00	0,00	0,00	0,00	0,00	0,00	0,00	0,00	0,00	0,00
710	1	0,00	0,00	0,00	0,00	0,00	0,00	0,00	0,00	0,00	0,00	0,00	0,00	0,00	0,00
711	1	0,00	0,00	0,00	0,00	0,00	0,00	0,00	0,00	0,00	0,00	0,00	0,00	0,00	0,00
712	1	0,00	0,00	0,00	0,00	0,00	0,00	0,00	0,00	0,00	0,00	0,00	0,00	0,00	0,00
713	1	0,00	0,00	0,00	0,00	0,00	0,00	0,00	0,00	0,00	0,00	0,00	0,00	0,00	0,00
714	1	0,00	0,00	0,00	0,00	0,00	0,00	0,00	0,00	0,00	0,00	0,00	0,00	0,00	0,00
715	1	0,00	0,00	0,00	0,00	0,00	0,00	0,00	0,00	0,00	0,00	0,00	0,00	0,00	0,00
716	1	0,00	0,00	0,00	0,00	0,00	0,00	0,00	0,00	0,00	0,00	0,00	0,00	0,00	0,00
717	1	0,00	0,00	0,01	0,01	0,01	0,01	0,02	0,02	0,02	0,02	0,03	0,03	0,04	0,04
718	1	0,66	1,13	1,46	1,93	2,64	3,46	4,71	5,78	6,64	6,89	8,53	9,86	13,12	14,66
719	1	0,67	1,14	1,47	1,94	2,65	3,47	4,72	5,80	6,66	6,91	8,55	9,88	13,16	14,70
720	1	0,67	1,14	1,47	1,94	2,65	3,47	4,72	5,80	6,66	6,91	8,55	9,88	13,16	14,70
721	1	0,67	1,14	1,47	1,94	2,65	3,47	4,72	5,80	6,66	6,91	8,55	9,88	13,16	14,70
722	1	0,67	1,14	1,47	1,94	2,65	3,47	4,72	5,80	6,66	6,91	8,55	9,88	13,16	14,70
723	1	0,67	1,14	1,47	1,94	2,65	3,47	4,72	5,80	6,66	6,91	8,55	9,88	13,16	14,70
724	1	0,67	1,14	1,47	1,94	2,65	3,47	4,72	5,80	6,66	6,91	8,55	9,88	13,16	14,70
725	1	0,67	1,14	1,47	1,94	2,65	3,47	4,72	5,80	6,66	6,91	8,55	9,88	13,16	14,70
726	1	0,67	1,14	1,47	1,94	2,65	3,47	4,72	5,80	6,66	6,91	8,55	9,88	13,16	14,70
727	1	0,67	1,14	1,47	1,94	2,65	3,47	4,72	5,80	6,66	6,91	8,55	9,88	13,16	14,70
728	1	0,67	1,14	1,47	1,94	2,65	3,47	4,72	5,80	6,66	6,91	8,55	9,88	13,16	14,70
729	1	0,67	1,14	1,47	1,94	2,65	3,47	4,72	5,80	6,66	6,91	8,55	9,88	13,16	14,70
730	1	0,26	0,43	0,57	0,76	1,05	1,40	1,94	2,39	2,77	2,88	3,59	4,19	5,65	6,33
731	1	0,26	0,43	0,57	0,76	1,05	1,40	1,94	2,39	2,77	2,88	3,59	4,19	5,65	6,33
732	1	0,26	0,43	0,57	0,76	1,05	1,40	1,94	2,39	2,77	2,88	3,59	4,19	5,65	6,33
733	1	0,26	0,43	0,57	0,76	1,05	1,40	1,94	2,39	2,77	2,88	3,59	4,19	5,65	6,33
734	1	0,26	0,43	0,57	0,76	1,05	1,40	1,94	2,39	2,77	2,88	3,59	4,19	5,65	6,33
735	1	0,26	0,43	0,57	0,76	1,05	1,40	1,94	2,39	2,77	2,88	3,59	4,19	5,65	6,33
736	1	0,91	1,57	2,03	2,69	3,70	4,87	6,64	8,15	9,38	9,74	12,07	13,98	18,67	20,86
737	1	0,91	1,57	2,03	2,69	3,70	4,87	6,64	8,15	9,38	9,74	12,07	13,98	18,67	20,86
738	1	0,91	1,57	2,03	2,69	3,70	4,86	6,62	8,14	9,38	9,73	12,06	13,97	18,65	20,83
739	1	0,91	1,57	2,03	2,69	3,70	4,86	6,62	8,14	9,38	9,73	12,06	13,97	18,65	20,83
740	1	0,91	1,57	2,03	2,69	3,70	4,86	6,62	8,14	9,38	9,73	12,06	13,97	18,65	20,83
741	1	0,91	1,57	2,03	2,69	3,70	4,86	6,62	8,14	9,38	9,73	12,06	13,97	18,65	20,83
742	1	0,36	0,62	0,80	1,06	1,45	1,91	2,61	3,18	3,67	3,82	4,71	5,44	7,28	8,12
743	1	0,36	0,62	0,80	1,06	1,45	1,91	2,61	3,18	3,67	3,82	4,71	5,44	7,28	8,12

WALD + CORBE
BERATENDE INGENIEURE

Anlage A.4.3: HQ_T-Tabelle, FGM-Variante I0

FGM		Variante I0													
Kn. Nr.	Abm.	HQ_1	HQ_2	HQ_3	HQ_5	HQ_{10}	HQ_{20}	HQ_{50}	HQ_{100}	HQ_{100k}	HQ_{200}	HQ_{500}	$HQ_{1.000}$	$HQ_{5.000}$	$HQ_{10.000}$
[-]		[m³/s]	[m³/s]	[m³/s]	[m³/s]	[m³/s]	[m³/s]	[m³/s]	[m³/s]	[m³/s]	[m³/s]	[m³/s]	[m³/s]	[m³/s]	[m³/s]
744	1	0,36	0,62	0,80	1,06	1,45	1,91	2,61	3,18	3,67	3,82	4,71	5,44	7,28	8,12
745	1	0,36	0,62	0,80	1,06	1,45	1,91	2,61	3,18	3,67	3,82	4,71	5,44	7,28	8,12
746	1	0,36	0,62	0,80	1,06	1,45	1,91	2,61	3,18	3,67	3,82	4,71	5,44	7,28	8,12
747	1	0,36	0,62	0,80	1,06	1,45	1,91	2,61	3,18	3,67	3,82	4,71	5,44	7,28	8,12
748	2	1,13	1,90	2,45	3,26	4,50	5,92	8,08	9,91	11,42	11,91	14,77	17,06	22,94	25,67
749	2	1,13	1,90	2,45	3,26	4,50	5,92	8,08	9,91	11,42	11,91	14,77	17,06	22,94	25,67
750	2	1,13	1,90	2,45	3,26	4,50	5,92	8,08	9,91	11,42	11,91	14,77	17,06	22,94	25,67
751	2	1,13	1,90	2,45	3,26	4,50	5,92	8,08	9,91	11,42	11,91	14,77	17,06	22,94	25,67
752	2	1,13	1,90	2,45	3,26	4,50	5,92	8,08	9,91	11,42	11,91	14,77	17,06	22,94	25,67
753	2	1,13	1,90	2,45	3,26	4,50	5,92	8,08	9,91	11,42	11,91	14,77	17,06	22,94	25,67
754	1	0,19	0,32	0,42	0,56	0,78	1,03	1,42	1,74	2,01	2,10	2,60	3,02	4,06	4,54
755	1	0,19	0,32	0,42	0,56	0,78	1,03	1,42	1,74	2,01	2,10	2,60	3,02	4,06	4,54
756	1	0,19	0,32	0,42	0,56	0,78	1,03	1,42	1,74	2,01	2,10	2,60	3,02	4,06	4,54
757	1	0,19	0,32	0,42	0,56	0,78	1,03	1,42	1,74	2,01	2,10	2,60	3,02	4,06	4,54
758	1	0,19	0,32	0,42	0,56	0,78	1,03	1,42	1,74	2,01	2,10	2,60	3,02	4,06	4,54
759	1	0,19	0,32	0,42	0,56	0,78	1,03	1,42	1,74	2,01	2,10	2,60	3,02	4,06	4,54
760	2	1,28	2,18	2,80	3,72	5,14	6,74	9,22	11,32	13,06	13,62	16,91	19,56	26,30	29,44
761	2	1,28	2,18	2,80	3,72	5,14	6,74	9,22	11,32	13,06	13,62	16,91	19,56	26,30	29,44
762	2	1,28	2,17	2,80	3,72	5,13	6,74	9,21	11,30	13,04	13,60	16,89	19,52	26,26	29,41
763	2	1,28	2,17	2,80	3,72	5,13	6,74	9,21	11,30	13,04	13,60	16,89	19,52	26,26	29,41
764	2	1,28	2,17	2,80	3,72	5,13	6,74	9,21	11,30	13,04	13,60	16,89	19,52	26,26	29,41
765	2	1,28	2,17	2,80	3,72	5,13	6,74	9,21	11,30	13,04	13,60	16,89	19,52	26,26	29,41
766	2	1,28	2,17	2,80	3,72	5,13	6,74	9,21	11,30	13,04	13,60	16,89	19,52	26,26	29,41
767	2	1,28	2,17	2,80	3,72	5,13	6,74	9,21	11,30	13,04	13,60	16,89	19,52	26,26	29,41
768	2	1,28	2,17	2,80	3,72	5,13	6,74	9,21	11,30	13,04	13,60	16,89	19,52	26,26	29,41
769	2	1,28	2,17	2,80	3,72	5,13	6,74	9,21	11,30	13,04	13,60	16,89	19,52	26,26	29,41
770	2	1,28	2,17	2,80	3,72	5,13	6,74	9,21	11,30	13,04	13,60	16,89	19,52	26,26	29,41
771	1	0,46	0,79	1,01	1,33	1,83	2,39	3,24	3,96	4,56	4,74	5,85	6,73	8,98	10,02
772	1	0,46	0,79	1,01	1,33	1,83	2,39	3,24	3,96	4,56	4,74	5,85	6,73	8,98	10,02
773	1	0,46	0,79	1,01	1,33	1,83	2,39	3,24	3,96	4,56	4,74	5,85	6,73	8,98	10,02
774	1	0,46	0,79	1,01	1,33	1,83	2,39	3,24	3,96	4,56	4,74	5,85	6,73	8,98	10,02
775	1	0,46	0,79	1,01	1,33	1,83	2,39	3,24	3,96	4,56	4,74	5,85	6,73	8,98	10,02
776	1	0,46	0,79	1,01	1,33	1,83	2,39	3,24	3,96	4,56	4,74	5,85	6,73	8,98	10,02
777	1	0,46	0,79	1,01	1,33	1,83	2,39	3,24	3,96	4,56	4,74	5,85	6,73	8,98	10,02
778	1	0,46	0,79	1,01	1,33	1,83	2,39	3,24	3,96	4,56	4,74	5,85	6,73	8,98	10,02
779	1	0,46	0,79	1,01	1,33	1,83	2,39	3,24	3,96	4,56	4,74	5,85	6,73	8,98	10,02
780	1	0,46	0,79	1,01	1,33	1,83	2,39	3,24	3,96	4,56	4,74	5,85	6,73	8,98	10,02
781	1	0,46	0,79	1,01	1,33	1,83	2,39	3,24	3,96	4,56	4,74	5,85	6,73	8,98	10,02
782	2	1,70	2,80	3,60	4,79	6,62	8,69	11,87	14,57	16,81	17,52	21,77	25,18	33,89	37,96
783	2	1,70	2,80	3,60	4,79	6,62	8,69	11,87	14,57	16,81	17,52	21,77	25,18	33,89	37,96
784	2	1,70	2,80	3,60	4,79	6,62	8,69	11,87	14,57	16,81	17,52	21,77	25,18	33,89	37,96
785	2	1,70	2,80	3,60	4,79	6,62	8,69	11,87	14,57	16,81	17,52	21,77	25,18	33,89	37,96
786	2	1,70	2,80	3,60	4,79	6,62	8,69	11,87	14,57	16,81	17,52	21,77	25,18	33,89	37,96
787	2	1,70	2,80	3,60	4,79	6,62	8,69	11,87	14,57	16,81	17,52	21,77	25,18	33,89	37,96
788	4	6,08	9,06	11,07	13,87	18,17	23,04	30,23	36,10	41,41	41,74	50,31	57,51	75,77	84,23
789	4	6,08	9,06	11,07	13,87	18,17	23,04	30,23	36,10	41,41	41,74	50,31	57,51	75,77	84,23
790	1	0,04	0,05	0,05	0,05	0,05	0,05	0,05	0,05	0,05	0,05	0,05	0,05	0,05	0,05
791	1	0,04	0,05	0,05	0,05	0,05	0,05	0,05	0,05	0,05	0,05	0,05	0,05	0,05	0,05
792	4	6,08	9,06	11,07	13,87	18,17	23,04	30,24	36,11	41,42	41,75	50,32	57,51	75,77	84,23
793	1	0,11	0,14	0,15	0,15	0,15	0,15	0,15	0,15	0,15	0,15	0,15	0,15	0,15	0,15
794	1	0,11	0,14	0,15	0,15	0,15	0,15	0,15	0,15	0,15	0,15	0,15	0,15	0,15	0,15
795	4	6,09	9,07	11,09	13,89	18,19	23,06	30,26	36,13	41,44	41,77	50,35	57,52	75,77	84,23
796	1	0,12	0,16	0,17	0,17	0,17	0,17	0,17	0,17	0,17	0,17	0,17	0,17	0,17	0,17
797	1	0,12	0,16	0,17	0,17	0,17	0,17	0,17	0,17	0,17	0,17	0,17	0,17	0,17	0,17
798	4	6,10	9,08	11,10	13,90	18,21	23,08	30,28	36,15	41,47	41,80	50,38	57,52	75,77	84,23
799	1	0,10	0,14	0,18	0,24	0,33	0,42	0,56	0,68	0,78	0,80	0,98	1,12	1,48	1,64
800	1	0,84	1,44	1,83	2,41	3,29	4,29	5,81	7,06	8,13	8,46	10,41	11,97	15,96	17,79
801	1	0,94	1,57	1,99	2,63	3,58	4,67	6,30	7,67	8,82	9,17	11,29	12,98	17,29	19,26
802	1	0,94	1,57	1,99	2,63	3,58	4,67	6,30	7,67	8,82	9,17	11,29	12,98	17,29	19,26
803	1	0,94	1,57	1,99	2,63	3,58	4,67	6,30	7,67	8,82	9,17	11,29	12,98	17,29	19,26
804	1	0,94	1,57	1,99	2,63	3,58	4,67	6,30	7,67	8,82	9,17	11,29	12,98	17,29	19,26
805	1	0,94	1,57	1,99	2,63	3,58	4,67	6,30	7,67	8,82	9,17	11,29	12,98	17,29	19,26

WALD + CORBE
BERATENDE INGENIEURE

Anlage A.4.3: HQ_T-Tabelle, FGM-Variante I0

FGM		Variante I0													
Kn. Nr.	Abm.	HQ_1	HQ_2	HQ_3	HQ_5	HQ_{10}	HQ_{20}	HQ_{50}	HQ_{100}	HQ_{100k}	HQ_{200}	HQ_{500}	$HQ_{1.000}$	$HQ_{5.000}$	$HQ_{10.000}$
[-]		[m³/s]	[m³/s]	[m³/s]	[m³/s]	[m³/s]	[m³/s]	[m³/s]	[m³/s]	[m³/s]	[m³/s]	[m³/s]	[m³/s]	[m³/s]	[m³/s]
806	1	0,94	1,57	1,99	2,63	3,58	4,67	6,30	7,67	8,82	9,17	11,29	12,98	17,29	19,26
807	1	0,94	1,57	1,99	2,63	3,58	4,67	6,30	7,67	8,82	9,17	11,29	12,98	17,29	19,26
808	1	0,94	1,57	1,99	2,63	3,58	4,67	6,30	7,67	8,82	9,17	11,29	12,98	17,29	19,26
809	1	0,94	1,57	1,99	2,63	3,58	4,67	6,30	7,67	8,82	9,17	11,29	12,98	17,29	19,26
810	1	0,94	1,57	1,99	2,63	3,58	4,67	6,30	7,67	8,82	9,17	11,29	12,98	17,29	19,26
811	1	0,94	1,57	1,99	2,63	3,58	4,67	6,30	7,67	8,82	9,17	11,29	12,98	17,29	19,26
812	1	0,03	0,05	0,06	0,08	0,11	0,14	0,19	0,23	0,27	0,28	0,34	0,39	0,51	0,57
813	1	0,50	0,87	1,12	1,47	2,01	2,62	3,57	4,35	4,99	5,20	6,42	7,40	9,86	10,99
814	1	0,53	0,92	1,17	1,55	2,11	2,75	3,75	4,57	5,24	5,46	6,74	7,76	10,33	11,52
815	1	0,53	0,92	1,17	1,55	2,11	2,75	3,75	4,57	5,24	5,46	6,74	7,76	10,33	11,52
816	1	0,53	0,92	1,17	1,55	2,11	2,75	3,75	4,57	5,24	5,46	6,74	7,76	10,33	11,52
817	1	0,53	0,92	1,17	1,55	2,11	2,75	3,75	4,57	5,24	5,46	6,74	7,76	10,33	11,52
818	1	0,53	0,92	1,17	1,55	2,11	2,75	3,75	4,57	5,24	5,46	6,74	7,76	10,33	11,52
819	2	1,38	2,20	2,81	3,70	5,05	6,57	8,90	10,85	12,44	12,96	15,98	18,41	24,54	27,40
820	2	1,38	2,20	2,81	3,70	5,05	6,57	8,90	10,85	12,44	12,96	15,98	18,41	24,54	27,40
821	2	1,38	2,19	2,80	3,69	5,04	6,56	8,89	10,84	12,43	12,95	15,97	18,39	24,52	27,39
822	2	1,38	2,19	2,80	3,69	5,04	6,56	8,89	10,84	12,43	12,95	15,97	18,39	24,52	27,39
823	2	1,38	2,19	2,80	3,69	5,04	6,56	8,89	10,84	12,43	12,95	15,97	18,39	24,52	27,39
824	2	1,38	2,19	2,80	3,69	5,04	6,56	8,89	10,84	12,43	12,95	15,97	18,39	24,52	27,39
825	2	1,38	2,19	2,80	3,69	5,04	6,56	8,89	10,84	12,43	12,95	15,97	18,39	24,52	27,39
826	2	1,38	2,19	2,80	3,69	5,04	6,56	8,89	10,84	12,43	12,95	15,97	18,39	24,52	27,39
827	2	1,38	2,19	2,80	3,69	5,04	6,56	8,89	10,84	12,43	12,95	15,97	18,39	24,52	27,39
828	2	1,38	2,19	2,80	3,69	5,04	6,56	8,89	10,84	12,43	12,95	15,97	18,39	24,52	27,39
829	2	1,38	2,19	2,80	3,69	5,04	6,56	8,89	10,84	12,43	12,95	15,97	18,39	24,52	27,39
830	1	0,01	0,02	0,02	0,03	0,04	0,04	0,06	0,07	0,08	0,08	0,09	0,11	0,13	0,15
831	1	0,38	0,66	0,85	1,12	1,54	2,02	2,76	3,38	3,89	4,05	5,01	5,79	7,73	8,62
832	1	0,39	0,67	0,86	1,15	1,57	2,06	2,82	3,44	3,96	4,12	5,09	5,88	7,85	8,76
833	1	0,39	0,67	0,86	1,15	1,57	2,06	2,82	3,44	3,96	4,12	5,09	5,88	7,85	8,76
834	1	0,39	0,67	0,86	1,15	1,57	2,06	2,82	3,44	3,96	4,12	5,09	5,88	7,85	8,76
835	1	0,39	0,67	0,86	1,15	1,57	2,06	2,82	3,44	3,96	4,12	5,09	5,88	7,85	8,76
836	1	0,39	0,67	0,86	1,15	1,57	2,06	2,82	3,44	3,96	4,12	5,09	5,88	7,85	8,76
837	1	0,39	0,67	0,86	1,15	1,57	2,06	2,82	3,44	3,96	4,12	5,09	5,88	7,85	8,76
838	1	0,39	0,67	0,86	1,15	1,57	2,06	2,82	3,44	3,96	4,12	5,09	5,88	7,85	8,76
839	1	0,39	0,67	0,86	1,15	1,57	2,06	2,82	3,44	3,96	4,12	5,09	5,88	7,85	8,76
840	1	0,39	0,67	0,86	1,15	1,57	2,06	2,82	3,44	3,96	4,12	5,09	5,88	7,85	8,76
841	1	0,39	0,67	0,86	1,15	1,57	2,06	2,82	3,44	3,96	4,12	5,09	5,88	7,85	8,76
842	2	1,72	2,68	3,43	4,54	6,23	8,12	11,05	13,49	15,49	16,13	19,94	23,00	30,73	34,34
843	2	1,72	2,68	3,43	4,54	6,23	8,12	11,05	13,49	15,49	16,13	19,94	23,00	30,73	34,34
844	2	1,72	2,68	3,43	4,54	6,23	8,12	11,05	13,49	15,49	16,13	19,94	23,00	30,73	34,34
845	2	1,72	2,68	3,43	4,54	6,23	8,12	11,05	13,49	15,49	16,13	19,94	23,00	30,73	34,34
846	2	1,72	2,68	3,43	4,54	6,23	8,12	11,05	13,49	15,49	16,13	19,94	23,00	30,73	34,34
847	4	7,61	11,34	13,86	17,36	22,74	28,84	37,85	45,19	51,94	52,36	63,20	72,58	95,64	106,31
848	4	7,61	11,34	13,86	17,36	22,74	28,84	37,85	45,19	51,94	52,36	63,20	72,58	95,64	106,31
849	4	7,61	11,34	13,86	17,36	22,74	28,84	37,85	45,19	51,94	52,36	63,20	72,58	95,64	106,31
850	4	7,61	11,34	13,86	17,36	22,74	28,84	37,85	45,19	51,94	52,36	63,20	72,58	95,64	106,31
851	4	7,61	11,34	13,86	17,36	22,74	28,84	37,85	45,19	51,94	52,36	63,20	72,58	95,64	106,31
852	4	7,61	11,34	13,86	17,36	22,74	28,84	37,85	45,19	51,94	52,36	63,20	72,58	95,64	106,31
853	1	0,16	0,24	0,31	0,40	0,55	0,71	0,95	1,15	1,32	1,36	1,67	1,92	2,52	2,80
854	1	0,21	0,37	0,47	0,62	0,85	1,12	1,52	1,86	2,15	2,23	2,76	3,18	4,24	4,74
855	1	0,00	0,00	0,00	0,00	0,00	0,00	0,00	0,00	0,00	0,00	0,00	0,00	0,00	0,00
856	1	0,36	0,59	0,75	0,99	1,35	1,76	2,37	2,89	3,33	3,45	4,26	4,90	6,51	7,27
857	1	0,36	0,59	0,75	0,99	1,35	1,76	2,37	2,89	3,33	3,45	4,26	4,90	6,51	7,27
858	1	0,10	0,13	0,14	0,14	0,14	0,14	0,14	0,14	0,14	0,14	0,14	0,14	0,14	0,14
859	1	0,10	0,13	0,14	0,14	0,14	0,14	0,14	0,14	0,14	0,14	0,14	0,14	0,14	0,14
860	1	0,10	0,13	0,14	0,14	0,14	0,14	0,14	0,14	0,14	0,14	0,14	0,14	0,14	0,14
861	1	0,37	0,63	0,80	1,04	1,40	1,82	2,43	2,95	3,39	3,50	4,39	5,05	6,66	7,41
862	1	0,37	0,63	0,80	1,04	1,40	1,82	2,43	2,95	3,39	3,50	4,39	5,05	6,66	7,41
863	1	0,37	0,63	0,80	1,04	1,40	1,82	2,43	2,95	3,39	3,50	4,39	5,05	6,66	7,41
864	1	0,37	0,63	0,80	1,04	1,40	1,82	2,43	2,95	3,39	3,50	4,39	5,05	6,66	7,41
865	1	0,37	0,63	0,80	1,04	1,40	1,82	2,43	2,95	3,39	3,50	4,39	5,05	6,66	7,41
866	4	7,92	11,79	14,42	18,06	23,65	29,99	39,35	47,00	54,03	54,51	65,83	75,54	99,52	110,63
867	4	7,92	11,79	14,42	18,06	23,65	29,99	39,35	47,00	54,03	54,51	65,83	75,54	99,52	110,63

WALD + CORBE
BERATENDE INGENIEURE

Anlage A.4.3: HQ_T-Tabelle, FGM-Variante I0

FGM		Variante I0													
Kn. Nr.	Abm.	HQ_1	HQ_2	HQ_3	HQ_5	HQ_{10}	HQ_{20}	HQ_{50}	HQ_{100}	HQ_{100k}	HQ_{200}	HQ_{500}	$HQ_{1.000}$	$HQ_{5.000}$	$HQ_{10.000}$
[-]		[m³/s]	[m³/s]	[m³/s]	[m³/s]	[m³/s]	[m³/s]	[m³/s]	[m³/s]	[m³/s]	[m³/s]	[m³/s]	[m³/s]	[m³/s]	[m³/s]
868	4	7,92	11,79	14,42	18,06	23,65	29,99	39,35	47,00	54,03	54,51	65,83	75,54	99,52	110,63
869	4	7,92	11,79	14,42	18,06	23,65	29,99	39,35	47,00	54,03	54,51	65,83	75,54	99,52	110,63
870	4	7,92	11,79	14,42	18,06	23,65	29,99	39,35	47,00	54,03	54,51	65,83	75,54	99,52	110,63
871	4	7,92	11,79	14,42	18,06	23,65	29,99	39,35	47,00	54,03	54,51	65,83	75,54	99,52	110,63
872	4	7,92	11,79	14,42	18,06	23,65	29,99	39,35	47,00	54,03	54,51	65,83	75,54	99,52	110,63
873	4	7,92	11,79	14,42	18,06	23,65	29,99	39,35	47,00	54,03	54,51	65,83	75,54	99,52	110,63
874	4	7,92	11,79	14,42	18,06	23,65	29,99	39,35	47,00	54,03	54,51	65,83	75,54	99,52	110,63
875	4	7,92	11,79	14,42	18,06	23,65	29,99	39,35	47,00	54,03	54,51	65,83	75,54	99,52	110,63
876	4	7,92	11,79	14,42	18,06	23,65	29,99	39,35	47,00	54,03	54,51	65,83	75,54	99,52	110,63
877	1	0,01	0,02	0,02	0,03	0,04	0,05	0,06	0,07	0,08	0,09	0,11	0,12	0,15	0,16
878	1	0,01	0,02	0,02	0,03	0,04	0,05	0,07	0,08	0,10	0,10	0,13	0,15	0,21	0,23
879	1	0,02	0,03	0,04	0,05	0,07	0,09	0,13	0,16	0,18	0,19	0,23	0,27	0,35	0,39
880	1	0,02	0,03	0,04	0,05	0,07	0,09	0,13	0,16	0,18	0,19	0,23	0,27	0,35	0,39
881	1	0,02	0,03	0,04	0,05	0,07	0,09	0,13	0,16	0,18	0,19	0,23	0,27	0,35	0,39
882	1	0,02	0,03	0,04	0,05	0,07	0,09	0,13	0,16	0,18	0,19	0,23	0,27	0,35	0,39
883	1	0,02	0,03	0,04	0,05	0,07	0,09	0,13	0,16	0,18	0,19	0,23	0,27	0,35	0,39
884	1	0,02	0,03	0,04	0,05	0,07	0,09	0,13	0,16	0,18	0,19	0,23	0,27	0,35	0,39
885	1	0,02	0,02	0,03	0,04	0,05	0,07	0,09	0,11	0,13	0,13	0,16	0,19	0,25	0,27
886	1	0,01	0,02	0,03	0,04	0,05	0,07	0,10	0,12	0,14	0,14	0,18	0,21	0,29	0,33
887	1	0,03	0,04	0,06	0,08	0,10	0,14	0,19	0,23	0,27	0,28	0,34	0,40	0,54	0,60
888	1	0,03	0,04	0,06	0,08	0,10	0,14	0,19	0,23	0,27	0,28	0,34	0,40	0,54	0,60
889	4	7,93	11,81	14,43	18,08	23,68	30,02	39,40	47,05	54,09	54,58	65,92	75,63	99,61	110,73
890	4	7,94	11,83	14,46	18,11	23,72	30,07	39,46	47,13	54,18	54,68	66,04	75,77	99,73	110,87
891	1	0,26	0,34	0,36	0,36	0,36	0,36	0,36	0,36	0,36	0,36	0,36	0,36	0,36	0,36
892	1	0,26	0,34	0,36	0,36	0,36	0,36	0,36	0,36	0,36	0,36	0,36	0,36	0,36	0,36
893	4	7,96	11,85	14,49	18,14	23,76	30,11	39,51	47,18	54,24	54,70	66,06	75,79	99,74	110,87
894	4	7,98	11,88	14,53	18,19	23,82	30,20	39,62	47,31	54,39	54,85	66,24	76,00	99,94	111,08
895	1	0,11	0,14	0,15	0,15	0,15	0,15	0,15	0,15	0,15	0,15	0,15	0,15	0,15	0,15
896	1	0,11	0,14	0,15	0,15	0,15	0,15	0,15	0,15	0,15	0,15	0,15	0,15	0,15	0,15
897	4	7,99	11,90	14,54	18,20	23,84	30,22	39,64	47,33	54,41	54,86	66,25	76,01	99,94	111,08
898	4	7,99	11,90	14,54	18,20	23,84	30,22	39,64	47,33	54,41	54,86	66,25	76,01	99,94	111,08
899	4	7,99	11,90	14,54	18,20	23,84	30,22	39,64	47,33	54,41	54,86	66,25	76,01	99,94	111,08
900	1	0,02	0,03	0,03	0,03	0,03	0,03	0,03	0,03	0,03	0,03	0,03	0,03	0,03	0,03
901	1	0,02	0,03	0,03	0,03	0,03	0,03	0,03	0,03	0,03	0,03	0,03	0,03	0,03	0,03
902	1	0,10	0,18	0,23	0,30	0,43	0,57	0,80	1,00	1,17	1,22	1,54	1,81	2,48	2,80
903	1	0,10	0,18	0,23	0,30	0,43	0,57	0,80	1,00	1,17	1,22	1,54	1,81	2,48	2,80
904	1	0,10	0,18	0,23	0,30	0,43	0,57	0,80	1,00	1,17	1,22	1,54	1,81	2,48	2,80
905	1	0,12	0,19	0,25	0,32	0,45	0,59	0,83	1,03	1,20	1,25	1,57	1,84	2,51	2,83
906	1	0,12	0,19	0,25	0,32	0,45	0,59	0,83	1,03	1,20	1,25	1,57	1,84	2,51	2,83
907	1	0,48	0,63	0,67	0,67	0,67	0,67	0,67	0,67	0,67	0,67	0,67	0,67	0,67	0,67
908	1	0,48	0,63	0,67	0,67	0,67	0,67	0,67	0,67	0,67	0,67	0,67	0,67	0,67	0,67
909	1	0,56	0,74	0,84	0,92	1,09	1,25	1,47	1,70	1,87	1,92	2,24	2,51	3,18	3,50
910	1	0,56	0,74	0,84	0,92	1,09	1,25	1,47	1,70	1,87	1,92	2,24	2,51	3,18	3,50
911	1	0,13	0,17	0,18	0,18	0,18	0,18	0,18	0,18	0,18	0,18	0,18	0,18	0,18	0,18
912	1	0,13	0,17	0,18	0,18	0,18	0,18	0,18	0,18	0,18	0,18	0,18	0,18	0,18	0,18
913	4	8,00	11,91	14,55	18,22	23,86	30,24	39,67	47,36	54,44	54,88	66,27	76,02	99,94	111,08
914	4	8,00	11,91	14,55	18,22	23,86	30,24	39,67	47,36	54,44	54,88	66,27	76,02	99,94	111,08
915	4	8,00	11,91	14,55	18,22	23,86	30,24	39,67	47,36	54,44	54,88	66,27	76,02	99,94	111,08
916	4	8,00	11,91	14,55	18,22	23,86	30,24	39,67	47,36	54,44	54,88	66,27	76,02	99,94	111,08
917	4	8,00	11,89	14,54	18,21	23,84	30,20	39,57	46,97	54,11	54,55	65,62	74,85	98,43	109,38
918	4	8,00	11,89	14,54	18,21	23,84	30,20	39,57	46,97	54,11	54,55	65,62	74,85	98,43	109,38
919	4	8,00	11,89	14,54	18,21	23,84	30,20	39,57	46,97	54,11	54,55	65,62	74,85	98,43	109,38
920	4	8,00	11,89	14,54	18,21	23,84	30,20	39,57	46,97	54,11	54,55	65,62	74,85	98,43	109,38
921	4	8,00	11,89	14,54	18,21	23,84	30,20	39,57	46,97	54,11	54,55	65,62	74,85	98,43	109,38
922	1	0,01	0,02	0,02	0,02	0,03	0,04	0,05	0,06	0,07	0,07	0,08	0,09	0,12	0,13
923	1	0,10	0,16	0,20	0,26	0,36	0,47	0,62	0,75	0,86	0,89	1,09	1,25	1,65	1,84
924	1	0,22	0,37	0,48	0,64	0,89	1,16	1,58	1,93	2,23	2,32	2,87	3,32	4,43	4,95
925	1	0,00	0,00	0,00	0,00	0,00	0,00	0,00	0,00	0,00	0,00	0,00	0,00	0,00	0,00
926	1	0,31	0,53	0,68	0,90	1,24	1,61	2,19	2,67	3,07	3,19	3,94	4,53	6,04	6,74
927	1	0,31	0,53	0,68	0,90	1,24	1,61	2,19	2,67	3,07	3,19	3,94	4,53	6,04	6,74
928	1	0,31	0,53	0,68	0,90	1,24	1,61	2,19	2,67	3,07	3,19	3,94	4,53	6,04	6,74
929	1	0,31	0,53	0,68	0,90	1,24	1,61	2,19	2,67	3,07	3,19	3,94	4,53	6,04	6,74

WALD + CORBE
BERATENDE INGENIEURE

Anlage A.4.3: HQ_T-Tabelle, FGM-Variante I0

FGM		Variante I0													
Kn. Nr.	Abm.	HQ_1	HQ_2	HQ_3	HQ_5	HQ_{10}	HQ_{20}	HQ_{50}	HQ_{100}	HQ_{100k}	HQ_{200}	HQ_{500}	$HQ_{1.000}$	$HQ_{5.000}$	$HQ_{10.000}$
[-]		[m³/s]	[m³/s]	[m³/s]	[m³/s]	[m³/s]	[m³/s]	[m³/s]	[m³/s]	[m³/s]	[m³/s]	[m³/s]	[m³/s]	[m³/s]	[m³/s]
930	1	0,31	0,53	0,68	0,90	1,24	1,61	2,19	2,67	3,07	3,19	3,94	4,53	6,04	6,74
931	1	0,31	0,53	0,68	0,90	1,24	1,61	2,19	2,67	3,07	3,19	3,94	4,53	6,04	6,74
932	1	0,31	0,53	0,68	0,90	1,24	1,61	2,19	2,67	3,07	3,19	3,94	4,53	6,04	6,74
933	1	0,31	0,53	0,68	0,90	1,24	1,61	2,19	2,67	3,07	3,19	3,94	4,53	6,04	6,74
934	1	0,31	0,53	0,68	0,90	1,24	1,61	2,19	2,67	3,07	3,19	3,94	4,53	6,04	6,74
935	1	0,31	0,53	0,68	0,90	1,24	1,61	2,19	2,67	3,07	3,19	3,94	4,53	6,04	6,74
936	4	8,25	12,27	15,00	18,78	24,60	31,16	40,82	48,44	55,82	56,27	67,68	77,09	101,27	112,54
937	4	8,25	12,27	15,00	18,78	24,60	31,16	40,82	48,44	55,82	56,27	67,68	77,09	101,27	112,54
938	4	8,25	12,27	15,00	18,78	24,60	31,16	40,82	48,44	55,82	56,27	67,68	77,09	101,27	112,54
939	1	0,14	0,18	0,19	0,19	0,19	0,19	0,19	0,19	0,19	0,19	0,19	0,19	0,19	0,19
940	1	0,14	0,18	0,19	0,19	0,19	0,19	0,19	0,19	0,19	0,19	0,19	0,19	0,19	0,19
941	4	8,26	12,28	15,02	18,80	24,62	31,18	40,85	48,44	55,82	56,27	67,68	77,09	101,27	112,54
942	4	8,26	12,28	15,02	18,80	24,62	31,18	40,85	48,44	55,82	56,27	67,68	77,09	101,27	112,54
943	4	8,26	12,28	15,02	18,80	24,62	31,18	40,85	48,44	55,82	56,27	67,68	77,09	101,27	112,54
944	4	8,26	12,28	15,02	18,80	24,62	31,18	40,85	48,44	55,82	56,27	67,68	77,09	101,27	112,54
945	4	8,26	12,28	15,02	18,80	24,62	31,18	40,85	48,44	55,82	56,27	67,68	77,09	101,27	112,54
946	4	8,26	12,28	15,02	18,80	24,62	31,18	40,85	48,44	55,82	56,27	67,68	77,09	101,27	112,54
947	1	0,03	0,05	0,06	0,08	0,12	0,15	0,22	0,27	0,31	0,33	0,41	0,48	0,67	0,75
948	1	0,03	0,05	0,06	0,08	0,12	0,15	0,22	0,27	0,31	0,33	0,41	0,48	0,67	0,75
949	1	0,03	0,05	0,06	0,08	0,12	0,15	0,22	0,27	0,31	0,33	0,41	0,48	0,67	0,75
950	1	0,03	0,05	0,06	0,08	0,12	0,15	0,22	0,27	0,31	0,33	0,41	0,48	0,67	0,75
951	1	0,03	0,05	0,06	0,08	0,12	0,15	0,22	0,27	0,31	0,33	0,41	0,48	0,67	0,75
952	1	0,02	0,04	0,05	0,07	0,08	0,11	0,14	0,17	0,20	0,20	0,25	0,28	0,37	0,41
953	1	0,00	0,00	0,00	0,00	0,01	0,01	0,01	0,01	0,01	0,02	0,02	0,02	0,03	0,03
954	1	0,03	0,04	0,05	0,07	0,09	0,11	0,15	0,18	0,21	0,22	0,26	0,30	0,40	0,44
955	1	0,03	0,04	0,05	0,07	0,09	0,11	0,15	0,18	0,21	0,22	0,26	0,30	0,40	0,44
956	1	0,03	0,04	0,05	0,07	0,09	0,11	0,15	0,18	0,21	0,22	0,26	0,30	0,40	0,44
957	1	0,03	0,04	0,05	0,07	0,09	0,11	0,15	0,18	0,21	0,22	0,26	0,30	0,40	0,44
958	1	0,03	0,04	0,05	0,07	0,09	0,11	0,15	0,18	0,21	0,22	0,26	0,30	0,40	0,44
959	4	8,26	12,28	15,02	18,80	24,62	31,18	40,85	48,44	55,82	56,27	67,68	77,09	101,27	112,54
960	4	8,26	12,28	15,02	18,80	24,62	31,18	40,85	48,44	55,82	56,27	67,68	77,09	101,27	112,54
961	4	8,26	12,28	15,02	18,80	24,62	31,18	40,85	48,44	55,82	56,27	67,68	77,09	101,27	112,54
962	4	8,26	12,28	15,02	18,80	24,62	31,18	40,85	48,44	55,82	56,27	67,68	77,09	101,27	112,54
963	4	8,26	12,28	15,02	18,80	24,62	31,18	40,85	48,44	55,82	56,27	67,68	77,09	101,27	112,54
964	4	8,26	12,28	15,02	18,80	24,62	31,18	40,85	48,44	55,82	56,27	67,68	77,09	101,27	112,54
965	1	0,02	0,02	0,03	0,04	0,05	0,06	0,08	0,10	0,11	0,11	0,14	0,15	0,20	0,21
966	1	0,00	0,00	0,00	0,00	0,00	0,00	0,00	0,00	0,00	0,00	0,00	0,00	0,00	0,00
967	1	0,22	0,36	0,46	0,62	0,87	1,16	1,59	1,96	2,27	2,36	2,95	3,42	4,61	5,16
968	1	0,00	0,00	0,00	0,00	0,00	0,00	0,00	0,00	0,00	0,00	0,00	0,00	0,00	0,00
969	1	0,23	0,38	0,49	0,66	0,92	1,22	1,67	2,05	2,37	2,47	3,07	3,56	4,79	5,36
970	1	0,23	0,38	0,49	0,66	0,92	1,22	1,67	2,05	2,37	2,47	3,07	3,56	4,79	5,36
971	1	0,23	0,38	0,49	0,66	0,92	1,22	1,67	2,05	2,37	2,47	3,07	3,56	4,79	5,36
972	1	0,23	0,38	0,49	0,66	0,92	1,22	1,67	2,05	2,37	2,47	3,07	3,56	4,79	5,36
973	1	0,23	0,38	0,49	0,66	0,92	1,22	1,67	2,05	2,37	2,47	3,07	3,56	4,79	5,36
974	1	0,23	0,38	0,49	0,66	0,92	1,22	1,67	2,05	2,37	2,47	3,07	3,56	4,79	5,36
975	1	0,23	0,38	0,49	0,66	0,92	1,22	1,67	2,05	2,37	2,47	3,07	3,56	4,79	5,36
976	1	0,23	0,38	0,49	0,66	0,92	1,22	1,67	2,05	2,37	2,47	3,07	3,56	4,79	5,36
977	1	0,23	0,38	0,49	0,66	0,92	1,22	1,67	2,05	2,37	2,47	3,07	3,56	4,79	5,36
978	1	0,23	0,38	0,49	0,66	0,92	1,22	1,67	2,05	2,37	2,47	3,07	3,56	4,79	5,36
979	4	8,41	12,51	15,29	19,15	25,07	31,75	41,60	49,30	56,82	57,27	68,87	78,43	102,76	114,18
980	4	8,41	12,51	15,29	19,15	25,07	31,75	41,60	49,30	56,82	57,27	68,87	78,43	102,76	114,18
981	4	8,51	12,65	15,46	19,35	25,32	32,06	41,99	49,73	57,33	57,78	69,42	79,06	103,23	114,70
982	4	8,53	12,68	15,49	19,38	25,37	32,12	42,07	49,82	57,43	57,88	69,53	79,18	103,37	114,80
983	4	8,53	12,68	15,49	19,38	25,37	32,12	42,07	49,82	57,43	57,88	69,53	79,18	103,37	114,80
984	1	0,09	0,12	0,12	0,12	0,12	0,12	0,12	0,12	0,12	0,12	0,12	0,12	0,12	0,12
985	1	0,09	0,12	0,12	0,12	0,12	0,12	0,12	0,12	0,12	0,12	0,12	0,12	0,12	0,12
986	4	8,53	12,69	15,50	19,39	25,38	32,13	42,09	49,84	57,45	57,90	69,54	79,19	103,39	114,80
987	4	8,53	12,69	15,50	19,39	25,38	32,13	42,09	49,84	57,45	57,90	69,54	79,19	103,39	114,80
988	4	8,55	12,70	15,52	19,42	25,42	32,17	42,14	49,91	57,52	57,98	69,63	79,28	103,52	114,89
989	4	8,55	12,70	15,52	19,42	25,42	32,17	42,14	49,91	57,52	57,98	69,63	79,28	103,52	114,89
990	1	0,02	0,04	0,05	0,06	0,09	0,12	0,17	0,21	0,24	0,25	0,32	0,37	0,51	0,58
991	1	0,00	0,00	0,00	0,00	0,00	0,00	0,00	0,00	0,00	0,00	0,00	0,00	0,00	0,00

WALD + CORBE
BERATENDE INGENIEURE

Anlage A.4.3: HQ_T-Tabelle, FGM-Variante I0

FGM		Variante I0													
Kn. Nr.	Abm.	HQ_1	HQ_2	HQ_3	HQ_5	HQ_{10}	HQ_{20}	HQ_{50}	HQ_{100}	HQ_{100k}	HQ_{200}	HQ_{500}	$HQ_{1.000}$	$HQ_{5.000}$	$HQ_{10.000}$
[-]		[m³/s]	[m³/s]	[m³/s]	[m³/s]	[m³/s]	[m³/s]	[m³/s]	[m³/s]	[m³/s]	[m³/s]	[m³/s]	[m³/s]	[m³/s]	[m³/s]
992	1	0,02	0,04	0,05	0,06	0,09	0,12	0,17	0,21	0,24	0,25	0,32	0,37	0,51	0,58
993	1	0,02	0,04	0,05	0,06	0,09	0,12	0,17	0,21	0,24	0,25	0,32	0,37	0,51	0,58
994	1	0,02	0,04	0,05	0,06	0,09	0,12	0,17	0,21	0,24	0,25	0,32	0,37	0,51	0,58
995	1	0,02	0,04	0,05	0,06	0,09	0,12	0,17	0,21	0,24	0,25	0,32	0,37	0,51	0,58
996	1	0,02	0,04	0,05	0,06	0,09	0,12	0,17	0,21	0,24	0,25	0,32	0,37	0,51	0,58
997	1	0,02	0,04	0,05	0,06	0,09	0,12	0,17	0,21	0,24	0,25	0,32	0,37	0,51	0,58
998	1	0,02	0,04	0,05	0,06	0,09	0,12	0,17	0,21	0,24	0,25	0,32	0,37	0,51	0,58
999	1	0,02	0,04	0,05	0,06	0,09	0,12	0,17	0,21	0,24	0,25	0,32	0,37	0,51	0,58
1000	1	0,02	0,04	0,05	0,06	0,09	0,12	0,17	0,21	0,24	0,25	0,32	0,37	0,51	0,58
1001	1	0,02	0,04	0,05	0,06	0,09	0,12	0,17	0,21	0,24	0,25	0,32	0,37	0,51	0,58
1002	4	8,56	12,72	15,54	19,45	25,45	32,22	42,20	49,97	57,60	58,06	69,73	79,39	103,66	114,97
1003	4	8,56	12,72	15,54	19,45	25,45	32,22	42,20	49,97	57,60	58,06	69,73	79,39	103,66	114,97
1004	4	8,56	12,72	15,54	19,45	25,45	32,22	42,20	49,97	57,60	58,06	69,73	79,39	103,66	114,97
1005	4	8,56	12,72	15,54	19,45	25,45	32,22	42,20	49,97	57,60	58,06	69,73	79,39	103,66	114,97
1006	4	8,56	12,72	15,54	19,45	25,45	32,22	42,20	49,97	57,60	58,06	69,73	79,39	103,66	114,97
1007	4	8,56	12,72	15,54	19,45	25,45	32,22	42,20	49,97	57,60	58,06	69,73	79,39	103,66	114,97
1008	1	0,02	0,03	0,04	0,05	0,07	0,08	0,11	0,13	0,15	0,16	0,19	0,22	0,28	0,31
1009	1	0,06	0,09	0,12	0,16	0,23	0,31	0,43	0,54	0,63	0,65	0,79	0,93	1,28	1,43
1010	1	0,04	0,07	0,09	0,11	0,15	0,19	0,24	0,29	0,33	0,34	0,40	0,46	0,59	0,65
1011	1	0,02	0,04	0,05	0,07	0,09	0,13	0,18	0,22	0,25	0,26	0,33	0,38	0,52	0,59
1012	1	0,06	0,11	0,13	0,18	0,24	0,31	0,41	0,50	0,57	0,59	0,73	0,83	1,10	1,22
1013	1	0,06	0,11	0,13	0,18	0,24	0,31	0,41	0,50	0,57	0,59	0,73	0,83	1,10	1,22
1014	1	0,07	0,12	0,16	0,21	0,29	0,39	0,54	0,66	0,77	0,80	0,97	1,14	1,55	1,73
1015	1	0,07	0,12	0,16	0,21	0,29	0,39	0,54	0,66	0,77	0,80	0,97	1,14	1,55	1,73
1016	1	0,07	0,12	0,16	0,21	0,29	0,39	0,54	0,66	0,77	0,80	0,97	1,14	1,55	1,73
1017	1	0,07	0,12	0,16	0,21	0,29	0,39	0,54	0,66	0,77	0,80	0,97	1,14	1,55	1,73
1018	1	0,07	0,12	0,16	0,21	0,29	0,39	0,54	0,66	0,77	0,80	0,97	1,14	1,55	1,73
1019	1	0,07	0,12	0,16	0,21	0,29	0,39	0,54	0,66	0,77	0,80	0,97	1,14	1,55	1,73
1020	4	8,60	12,78	15,61	19,54	25,57	32,37	42,40	50,21	57,87	58,33	70,05	79,76	104,14	115,33
1021	4	8,60	12,78	15,61	19,54	25,57	32,37	42,40	50,21	57,87	58,33	70,05	79,76	104,14	115,33
1022	4	8,60	12,78	15,61	19,54	25,57	32,37	42,40	50,21	57,87	58,33	70,05	79,76	104,14	115,33
1023	1	0,12	0,16	0,17	0,17	0,17	0,17	0,17	0,17	0,17	0,17	0,17	0,17	0,17	0,17
1024	1	0,12	0,16	0,17	0,17	0,17	0,17	0,17	0,17	0,17	0,17	0,17	0,17	0,17	0,17
1025	4	8,61	12,79	15,63	19,55	25,59	32,39	42,42	50,23	57,90	58,36	70,09	79,80	104,18	115,37
1026	1	0,19	0,24	0,26	0,26	0,26	0,26	0,26	0,26	0,26	0,26	0,26	0,26	0,26	0,26
1027	1	0,19	0,24	0,26	0,26	0,26	0,26	0,26	0,26	0,26	0,26	0,26	0,26	0,26	0,26
1028	4	8,61	12,79	15,63	19,55	25,59	32,39	42,42	50,23	57,90	58,36	70,09	79,80	104,18	115,37
1029	4	8,60	12,77	15,61	19,53	25,56	32,34	42,31	49,78	57,43	57,88	69,46	79,06	103,20	114,29
1030	4	8,60	12,77	15,61	19,53	25,56	32,34	42,31	49,78	57,43	57,88	69,46	79,06	103,20	114,29
1031	1	0,04	0,07	0,09	0,12	0,18	0,24	0,33	0,41	0,48	0,50	0,63	0,74	1,01	1,14
1032	1	0,00	0,00	0,00	0,00	0,00	0,00	0,00	0,00	0,00	0,00	0,00	0,00	0,00	0,00
1033	1	0,04	0,07	0,09	0,12	0,18	0,24	0,33	0,41	0,48	0,50	0,63	0,74	1,01	1,14
1034	1	0,04	0,07	0,09	0,12	0,18	0,24	0,33	0,41	0,48	0,50	0,63	0,74	1,01	1,14
1035	1	0,04	0,07	0,09	0,12	0,18	0,24	0,33	0,41	0,48	0,50	0,63	0,74	1,01	1,14
1036	1	0,04	0,07	0,09	0,12	0,18	0,24	0,33	0,41	0,48	0,50	0,63	0,74	1,01	1,14
1037	1	0,04	0,07	0,09	0,12	0,18	0,24	0,33	0,41	0,48	0,50	0,63	0,74	1,01	1,14
1038	1	0,04	0,07	0,09	0,12	0,18	0,24	0,33	0,41	0,48	0,50	0,63	0,74	1,01	1,14
1039	1	0,04	0,07	0,09	0,12	0,18	0,24	0,33	0,41	0,48	0,50	0,63	0,74	1,01	1,14
1040	1	0,04	0,07	0,09	0,12	0,18	0,24	0,33	0,41	0,48	0,50	0,63	0,74	1,01	1,14
1041	1	0,04	0,07	0,09	0,12	0,18	0,24	0,33	0,41	0,48	0,50	0,63	0,74	1,01	1,14
1042	1	0,04	0,07	0,09	0,12	0,18	0,24	0,33	0,41	0,48	0,50	0,63	0,74	1,01	1,14
1043	4	8,62	12,81	15,64	19,57	25,62	32,41	42,41	49,85	57,51	57,97	69,54	79,16	103,34	114,46
1044	4	8,62	12,81	15,64	19,57	25,62	32,41	42,41	49,85	57,51	57,97	69,54	79,16	103,34	114,46
1045	4	8,62	12,81	15,64	19,57	25,62	32,41	42,41	49,85	57,51	57,97	69,54	79,16	103,34	114,46
1046	4	8,66	12,87	15,72	19,67	25,74	32,56	42,61	50,06	57,75	58,21	69,82	79,46	103,74	114,89
1047	4	8,66	12,87	15,72	19,67	25,74	32,56	42,61	50,06	57,75	58,21	69,82	79,46	103,74	114,89
1048	4	8,66	12,87	15,72	19,67	25,74	32,56	42,61	50,06	57,75	58,21	69,82	79,46	103,74	114,89
1049	1	0,02	0,03	0,03	0,04	0,06	0,07	0,09	0,11	0,12	0,13	0,16	0,18	0,23	0,25
1050	1	0,05	0,08	0,11	0,14	0,20	0,27	0,38	0,47	0,55	0,57	0,72	0,84	1,10	1,25
1051	1	0,06	0,11	0,14	0,18	0,25	0,34	0,46	0,57	0,67	0,69	0,87	1,01	1,32	1,49
1052	1	0,06	0,11	0,14	0,18	0,25	0,34	0,46	0,57	0,67	0,69	0,87	1,01	1,32	1,49
1053	1	0,06	0,11	0,14	0,18	0,25	0,34	0,46	0,57	0,67	0,69	0,87	1,01	1,32	1,49

WALD + CORBE
BERATENDE INGENIEURE

Anlage A.4.3: HQ_T-Tabelle, FGM-Variante I0

FGM		Variante I0													
Kn. Nr.	Abm.	HQ_1	HQ_2	HQ_3	HQ_5	HQ_{10}	HQ_{20}	HQ_{50}	HQ_{100}	HQ_{100k}	HQ_{200}	HQ_{500}	$HQ_{1.000}$	$HQ_{5.000}$	$HQ_{10.000}$
[-]		[m³/s]	[m³/s]	[m³/s]	[m³/s]	[m³/s]	[m³/s]	[m³/s]	[m³/s]	[m³/s]	[m³/s]	[m³/s]	[m³/s]	[m³/s]	[m³/s]
1054	1	0,06	0,11	0,14	0,18	0,25	0,34	0,46	0,57	0,67	0,69	0,87	1,01	1,32	1,49
1055	1	0,06	0,11	0,14	0,18	0,25	0,34	0,46	0,57	0,67	0,69	0,87	1,01	1,32	1,49
1056	1	0,06	0,11	0,14	0,18	0,25	0,34	0,46	0,57	0,67	0,69	0,87	1,01	1,32	1,49
1057	1	0,06	0,11	0,14	0,18	0,25	0,34	0,46	0,57	0,67	0,69	0,87	1,01	1,32	1,49
1058	1	0,06	0,11	0,14	0,18	0,25	0,34	0,46	0,57	0,67	0,69	0,87	1,01	1,32	1,49
1059	1	0,06	0,11	0,14	0,18	0,25	0,34	0,46	0,57	0,67	0,69	0,87	1,01	1,32	1,49
1060	1	0,06	0,11	0,14	0,18	0,25	0,34	0,46	0,57	0,67	0,69	0,87	1,01	1,32	1,49
1061	4	8,70	12,92	15,78	19,75	25,84	32,69	42,78	50,21	57,93	58,39	70,01	79,68	104,02	115,20
1062	4	8,88	13,20	16,12	20,17	26,40	33,39	43,70	51,17	59,07	59,53	71,32	81,14	105,92	117,31
1063	1	0,17	0,22	0,23	0,23	0,23	0,23	0,23	0,23	0,23	0,23	0,23	0,23	0,23	0,23
1064	1	0,17	0,22	0,23	0,23	0,23	0,23	0,23	0,23	0,23	0,23	0,23	0,23	0,23	0,23
1065	4	8,89	13,20	16,13	20,18	26,41	33,40	43,71	51,18	59,07	59,54	71,32	81,14	105,92	117,31
1066	4	8,89	13,20	16,13	20,18	26,41	33,40	43,71	51,18	59,07	59,54	71,32	81,14	105,92	117,31
1067	1	0,07	0,09	0,10	0,10	0,10	0,10	0,10	0,10	0,10	0,10	0,10	0,10	0,10	0,10
1068	1	0,07	0,09	0,10	0,10	0,10	0,10	0,10	0,10	0,10	0,10	0,10	0,10	0,10	0,10
1069	1	0,07	0,09	0,10	0,10	0,10	0,10	0,10	0,10	0,10	0,10	0,10	0,10	0,10	0,10
1070	1	0,35	0,46	0,49	0,49	0,49	0,49	0,49	0,49	0,49	0,49	0,49	0,49	0,49	0,49
1071	1	0,35	0,46	0,49	0,49	0,49	0,49	0,49	0,49	0,49	0,49	0,49	0,49	0,49	0,49
1072	1	0,35	0,46	0,49	0,49	0,49	0,49	0,49	0,49	0,49	0,49	0,49	0,49	0,49	0,49
1073	1	0,35	0,46	0,49	0,49	0,49	0,49	0,49	0,49	0,49	0,49	0,49	0,49	0,49	0,49
1074	1	0,04	0,05	0,06	0,06	0,06	0,06	0,06	0,06	0,06	0,06	0,06	0,06	0,06	0,06
1075	1	0,04	0,05	0,06	0,06	0,06	0,06	0,06	0,06	0,06	0,06	0,06	0,06	0,06	0,06
1076	1	0,04	0,05	0,06	0,06	0,06	0,06	0,06	0,06	0,06	0,06	0,06	0,06	0,06	0,06
1077	1	0,04	0,05	0,06	0,06	0,06	0,06	0,06	0,06	0,06	0,06	0,06	0,06	0,06	0,06
1078	4	8,89	13,21	16,13	20,18	26,41	33,41	43,72	51,18	59,07	59,54	71,33	81,15	105,93	117,31
1079	4	8,89	13,21	16,13	20,18	26,41	33,41	43,72	51,18	59,07	59,54	71,33	81,15	105,93	117,31
1080	4	8,89	13,21	16,13	20,18	26,41	33,41	43,72	51,18	59,07	59,54	71,33	81,15	105,93	117,31
1081	4	8,89	13,21	16,13	20,18	26,41	33,41	43,72	51,18	59,07	59,54	71,33	81,15	105,93	117,31
1082	4	8,89	13,21	16,13	20,18	26,41	33,41	43,72	51,18	59,07	59,54	71,33	81,15	105,93	117,31
1083	4	8,92	13,24	16,17	20,23	26,46	33,46	43,79	51,18	59,08	59,55	71,33	81,15	105,93	117,32
1084	4	8,90	13,21	16,13	20,18	26,40	33,09	43,36	50,69	58,51	58,97	70,63	80,31	104,78	116,04
1085	4	8,90	13,21	16,13	20,18	26,40	33,09	43,36	50,69	58,51	58,97	70,63	80,31	104,78	116,04
1086	4	8,91	13,21	16,13	20,18	26,40	33,09	43,36	50,69	58,51	58,97	70,63	80,31	104,78	116,04
1087	4	8,91	13,21	16,13	20,18	26,40	33,09	43,36	50,69	58,51	58,97	70,63	80,31	104,78	116,04
1088	4	8,91	13,21	16,13	20,18	26,40	33,09	43,36	50,69	58,51	58,97	70,63	80,31	104,78	116,04
1089	1	0,06	0,10	0,13	0,18	0,25	0,34	0,47	0,59	0,69	0,72	0,91	1,06	1,45	1,64
1090	1	0,00	0,00	0,00	0,00	0,00	0,00	0,00	0,00	0,00	0,00	0,00	0,00	0,00	0,00
1091	1	0,06	0,10	0,13	0,18	0,25	0,34	0,47	0,59	0,69	0,72	0,91	1,06	1,45	1,64
1092	1	0,06	0,10	0,13	0,18	0,25	0,34	0,47	0,59	0,69	0,72	0,91	1,06	1,45	1,64
1093	1	0,06	0,10	0,13	0,18	0,25	0,34	0,47	0,59	0,69	0,72	0,91	1,06	1,45	1,64
1094	1	0,06	0,10	0,13	0,18	0,25	0,34	0,47	0,59	0,69	0,72	0,91	1,06	1,45	1,64
1095	1	0,03	0,05	0,07	0,09	0,12	0,15	0,19	0,22	0,25	0,26	0,31	0,35	0,44	0,49
1096	1	0,03	0,05	0,06	0,08	0,12	0,16	0,22	0,27	0,32	0,33	0,41	0,48	0,65	0,74
1097	1	0,06	0,10	0,12	0,16	0,22	0,28	0,38	0,47	0,53	0,55	0,68	0,79	1,04	1,16
1098	1	0,06	0,10	0,12	0,16	0,22	0,28	0,38	0,47	0,53	0,55	0,68	0,79	1,04	1,16
1099	1	0,06	0,10	0,12	0,16	0,22	0,28	0,38	0,47	0,53	0,55	0,68	0,79	1,04	1,16
1100	1	0,06	0,10	0,12	0,16	0,22	0,28	0,38	0,47	0,53	0,55	0,68	0,79	1,04	1,16
1101	4	8,94	13,25	16,18	20,24	26,48	33,17	43,46	50,77	58,59	59,05	70,72	80,42	104,92	116,19
1102	4	8,94	13,25	16,18	20,24	26,48	33,17	43,46	50,77	58,59	59,05	70,72	80,42	104,92	116,19
1103	4	8,94	13,25	16,18	20,24	26,48	33,17	43,46	50,77	58,59	59,05	70,72	80,42	104,92	116,19
1104	4	8,94	13,25	16,18	20,24	26,48	33,17	43,46	50,77	58,59	59,05	70,72	80,42	104,92	116,19
1105	4	8,94	13,25	16,18	20,24	26,48	33,17	43,46	50,77	58,59	59,05	70,72	80,42	104,92	116,19
1106	4	8,94	13,25	16,18	20,24	26,48	33,17	43,46	50,77	58,59	59,05	70,72	80,42	104,92	116,19
1107	4	8,98	13,31	16,26	20,33	26,60	33,30	43,62	50,94	58,79	59,26	70,94	80,66	105,23	116,55
1108	4	8,98	13,31	16,26	20,33	26,60	33,30	43,62	50,94	58,79	59,26	70,94	80,66	105,23	116,55
1109	4	8,98	13,31	16,26	20,33	26,60	33,30	43,62	50,94	58,79	59,26	70,94	80,66	105,23	116,55
1110	4	8,98	13,31	16,26	20,33	26,60	33,30	43,62	50,94	58,79	59,26	70,94	80,66	105,23	116,55
1111	4	8,98	13,31	16,26	20,33	26,60	33,30	43,62	50,94	58,79	59,26	70,94	80,66	105,23	116,55
1112	1	0,87	1,14	1,21	1,21	1,21	1,21	1,21	1,21	1,21	1,21	1,21	1,21	1,21	1,21
1113	1	0,87	1,14	1,21	1,21	1,21	1,21	1,21	1,21	1,21	1,21	1,21	1,21	1,21	1,21
1114	1	0,37	0,48	0,52	0,52	0,52	0,52	0,52	0,52	0,52	0,52	0,52	0,52	0,52	0,52
1115	1	0,37	0,48	0,52	0,52	0,52	0,52	0,52	0,52	0,52	0,52	0,52	0,52	0,52	0,52

WALD + CORBE
BERATENDE INGENIEURE

Anlage A.4.3: HQ_T-Tabelle, FGM-Variante I0

FGM		Variante I0													
Kn. Nr.	Abm.	HQ_1	HQ_2	HQ_3	HQ_5	HQ_{10}	HQ_{20}	HQ_{50}	HQ_{100}	HQ_{100k}	HQ_{200}	HQ_{500}	$HQ_{1.000}$	$HQ_{5.000}$	$HQ_{10.000}$
[-]		[m³/s]	[m³/s]	[m³/s]	[m³/s]	[m³/s]	[m³/s]	[m³/s]	[m³/s]	[m³/s]	[m³/s]	[m³/s]	[m³/s]	[m³/s]	[m³/s]
1116	1	0,07	0,09	0,10	0,10	0,10	0,10	0,10	0,10	0,10	0,10	0,10	0,10	0,10	0,10
1117	1	0,07	0,09	0,10	0,10	0,10	0,10	0,10	0,10	0,10	0,10	0,10	0,10	0,10	0,10
1118	1	0,02	0,03	0,03	0,03	0,03	0,03	0,03	0,03	0,03	0,03	0,03	0,03	0,03	0,03
1119	1	0,02	0,03	0,03	0,03	0,03	0,03	0,03	0,03	0,03	0,03	0,03	0,03	0,03	0,03
1120	1	0,04	0,05	0,05	0,05	0,05	0,05	0,05	0,05	0,05	0,05	0,05	0,05	0,05	0,05
1121	1	0,04	0,05	0,05	0,05	0,05	0,05	0,05	0,05	0,05	0,05	0,05	0,05	0,05	0,05
1122	1	0,00	0,00	0,00	0,00	0,00	0,00	0,00	0,00	0,00	0,00	0,00	0,00	0,00	0,00
1123	1	0,00	0,00	0,00	0,00	0,00	0,00	0,00	0,00	0,00	0,00	0,00	0,00	0,00	0,00
1124	1	0,00	0,00	0,00	0,00	0,00	0,00	0,00	0,00	0,00	0,00	0,00	0,00	0,00	0,00
1125	1	0,00	0,00	0,00	0,00	0,00	0,00	0,00	0,00	0,00	0,00	0,00	0,00	0,00	0,00
1126	1	0,00	0,00	0,00	0,00	0,00	0,00	0,00	0,00	0,00	0,00	0,00	0,00	0,00	0,00
1127	1	0,00	0,00	0,00	0,00	0,00	0,00	0,00	0,00	0,00	0,00	0,00	0,00	0,00	0,00
1128	1	0,00	0,00	0,00	0,00	0,00	0,00	0,00	0,00	0,00	0,00	0,00	0,00	0,00	0,00
1129	1	0,00	0,00	0,00	0,00	0,00	0,00	0,00	0,00	0,00	0,00	0,00	0,00	0,00	0,00
1130	1	0,00	0,00	0,00	0,00	0,00	0,00	0,00	0,00	0,00	0,00	0,00	0,00	0,00	0,00
1131	1	0,00	0,00	0,00	0,00	0,00	0,00	0,00	0,00	0,00	0,00	0,00	0,00	0,00	0,00
1132	1	0,08	0,12	0,15	0,20	0,28	0,36	0,47	0,57	0,65	0,67	0,83	0,95	1,24	1,38
1133	1	0,78	1,30	1,66	2,18	2,98	3,87	5,24	6,39	7,32	7,62	9,36	10,80	14,32	15,95
1134	1	0,86	1,41	1,80	2,35	3,22	4,17	5,65	6,89	7,89	8,21	10,09	11,63	15,41	17,16
1135	1	0,86	1,41	1,80	2,35	3,22	4,17	5,65	6,89	7,89	8,21	10,09	11,63	15,41	17,16
1136	1	0,86	1,41	1,80	2,35	3,22	4,17	5,65	6,89	7,89	8,21	10,09	11,63	15,41	17,16
1137	1	0,86	1,41	1,80	2,35	3,22	4,17	5,65	6,89	7,89	8,21	10,09	11,63	15,41	17,16
1138	1	0,86	1,41	1,80	2,35	3,22	4,17	5,65	6,89	7,89	8,21	10,09	11,63	15,41	17,16
1139	1	0,86	1,41	1,80	2,35	3,22	4,17	5,65	6,89	7,89	8,21	10,09	11,63	15,41	17,16
1140	1	0,86	1,41	1,80	2,35	3,22	4,17	5,65	6,89	7,89	8,21	10,09	11,63	15,41	17,16
1141	1	0,86	1,41	1,80	2,35	3,22	4,17	5,65	6,89	7,89	8,21	10,09	11,63	15,41	17,16
1142	1	0,86	1,41	1,80	2,35	3,22	4,17	5,65	6,89	7,89	8,21	10,09	11,63	15,41	17,16
1143	1	0,86	1,41	1,80	2,35	3,22	4,17	5,65	6,89	7,89	8,21	10,09	11,63	15,41	17,16
1144	1	0,86	1,41	1,80	2,35	3,22	4,17	5,65	6,89	7,89	8,21	10,09	11,63	15,41	17,16
1145	1	0,10	0,15	0,19	0,25	0,34	0,45	0,59	0,72	0,82	0,85	1,04	1,19	1,57	1,74
1146	1	0,82	1,38	1,75	2,29	3,14	4,08	5,52	6,71	7,72	8,01	9,86	11,38	15,11	16,85
1147	1	0,92	1,52	1,92	2,52	3,45	4,48	6,05	7,35	8,46	8,78	10,79	12,46	16,53	18,42
1148	1	0,92	1,52	1,92	2,52	3,45	4,48	6,05	7,35	8,46	8,78	10,79	12,46	16,53	18,42
1149	1	0,92	1,52	1,92	2,52	3,45	4,48	6,05	7,35	8,46	8,78	10,79	12,46	16,53	18,42
1150	1	0,92	1,52	1,92	2,52	3,45	4,48	6,05	7,35	8,46	8,78	10,79	12,46	16,53	18,42
1151	1	0,92	1,52	1,92	2,52	3,45	4,48	6,05	7,35	8,46	8,78	10,79	12,46	16,53	18,42
1152	2	1,69	2,61	3,30	4,34	5,91	7,67	10,37	12,65	14,47	15,08	18,57	21,37	28,46	31,72
1153	2	1,69	2,61	3,30	4,34	5,91	7,67	10,37	12,65	14,47	15,08	18,57	21,37	28,46	31,72
1154	2	1,69	2,60	3,30	4,33	5,91	7,66	10,37	12,64	14,46	15,08	18,56	21,37	28,45	31,71
1155	2	1,69	2,60	3,30	4,33	5,91	7,66	10,37	12,64	14,46	15,08	18,56	21,37	28,45	31,71
1156	2	1,69	2,60	3,30	4,33	5,91	7,66	10,37	12,64	14,46	15,08	18,56	21,37	28,45	31,71
1157	2	1,69	2,60	3,30	4,33	5,91	7,66	10,37	12,64	14,46	15,08	18,56	21,37	28,45	31,71
1158	1	0,65	1,13	1,46	1,95	2,69	3,54	4,83	5,92	6,83	7,11	8,81	10,20	13,69	15,27
1159	1	0,65	1,13	1,46	1,95	2,69	3,54	4,83	5,92	6,83	7,11	8,81	10,20	13,69	15,27
1160	1	0,65	1,13	1,46	1,95	2,69	3,54	4,83	5,92	6,83	7,11	8,81	10,20	13,69	15,27
1161	1	0,65	1,13	1,46	1,95	2,69	3,54	4,83	5,92	6,83	7,11	8,81	10,20	13,69	15,27
1162	1	0,65	1,13	1,46	1,95	2,69	3,54	4,83	5,92	6,83	7,11	8,81	10,20	13,69	15,27
1163	1	0,65	1,13	1,46	1,95	2,69	3,54	4,83	5,92	6,83	7,11	8,81	10,20	13,69	15,27
1164	2	2,24	3,52	4,49	5,92	8,10	10,56	14,32	17,50	20,05	20,91	25,79	29,73	39,69	44,30
1165	2	2,24	3,52	4,49	5,92	8,10	10,56	14,32	17,50	20,05	20,91	25,79	29,73	39,69	44,30
1166	2	2,24	3,52	4,49	5,92	8,10	10,56	14,32	17,50	20,05	20,91	25,79	29,73	39,69	44,30
1167	2	2,24	3,52	4,49	5,92	8,10	10,56	14,32	17,50	20,05	20,91	25,79	29,73	39,69	44,30
1168	2	2,24	3,52	4,49	5,92	8,10	10,56	14,32	17,50	20,05	20,91	25,79	29,73	39,69	44,30
1169	2	2,24	3,52	4,49	5,92	8,10	10,56	14,32	17,50	20,05	20,91	25,79	29,73	39,69	44,30
1170	1	0,39	0,68	0,88	1,15	1,58	2,06	2,80	3,41	3,93	4,07	5,02	5,80	7,71	8,60
1171	1	0,39	0,68	0,88	1,15	1,58	2,06	2,80	3,41	3,93	4,07	5,02	5,80	7,71	8,60
1172	1	0,39	0,68	0,88	1,15	1,58	2,06	2,80	3,41	3,93	4,07	5,02	5,80	7,71	8,60
1173	1	0,39	0,68	0,88	1,15	1,58	2,06	2,80	3,41	3,93	4,07	5,02	5,80	7,71	8,60
1174	1	0,39	0,68	0,88	1,15	1,58	2,06	2,80	3,41	3,93	4,07	5,02	5,80	7,71	8,60
1175	1	0,39	0,68	0,88	1,15	1,58	2,06	2,80	3,41	3,93	4,07	5,02	5,80	7,71	8,60
1176	2	2,61	4,12	5,26	6,92	9,50	12,37	16,78	20,50	23,51	24,50	30,23	34,85	46,53	51,94
1177	2	2,61	4,12	5,26	6,92	9,50	12,37	16,78	20,50	23,51	24,50	30,23	34,85	46,53	51,94

WALD + CORBE
BERATENDE INGENIEURE

Anlage A.4.3: HQ_T-Tabelle, FGM-Variante I0

FGM		Variante I0													
Kn. Nr.	Abm.	HQ_1	HQ_2	HQ_3	HQ_5	HQ_{10}	HQ_{20}	HQ_{50}	HQ_{100}	HQ_{100k}	HQ_{200}	HQ_{500}	$HQ_{1.000}$	$HQ_{5.000}$	$HQ_{10.000}$
[-]		[m³/s]	[m³/s]	[m³/s]	[m³/s]	[m³/s]	[m³/s]	[m³/s]	[m³/s]	[m³/s]	[m³/s]	[m³/s]	[m³/s]	[m³/s]	[m³/s]
1178	2	2,61	4,12	5,25	6,92	9,48	12,35	16,76	20,47	23,49	24,48	30,19	34,80	46,50	51,88
1179	1	0,20	0,34	0,44	0,58	0,83	1,07	1,49	1,85	2,16	2,25	2,83	3,32	4,53	5,09
1180	1	0,20	0,34	0,44	0,58	0,83	1,07	1,49	1,85	2,16	2,25	2,83	3,32	4,53	5,09
1181	1	0,20	0,34	0,44	0,58	0,83	1,07	1,49	1,85	2,16	2,25	2,83	3,32	4,53	5,09
1182	1	0,20	0,34	0,44	0,58	0,83	1,07	1,49	1,85	2,16	2,25	2,83	3,32	4,53	5,09
1183	2	2,75	4,31	5,50	7,24	9,92	12,95	17,58	21,50	24,67	25,71	31,74	36,60	48,93	54,62
1184	2	2,75	4,31	5,50	7,24	9,92	12,95	17,58	21,50	24,67	25,71	31,74	36,60	48,93	54,62
1185	2	2,75	4,31	5,50	7,24	9,92	12,95	17,58	21,50	24,67	25,71	31,74	36,60	48,93	54,62
1186	2	2,75	4,31	5,50	7,24	9,92	12,95	17,58	21,50	24,67	25,71	31,74	36,60	48,93	54,62
1187	2	2,75	4,31	5,50	7,24	9,92	12,95	17,58	21,50	24,67	25,71	31,74	36,60	48,93	54,62
1188	2	2,75	4,31	5,50	7,24	9,92	12,95	17,58	21,50	24,67	25,71	31,74	36,60	48,93	54,62
1189	1	0,09	0,15	0,19	0,25	0,36	0,48	0,67	0,84	0,98	1,02	1,28	1,50	2,07	2,33
1190	1	0,09	0,15	0,19	0,25	0,36	0,48	0,67	0,84	0,98	1,02	1,28	1,50	2,07	2,33
1191	1	0,09	0,15	0,19	0,25	0,36	0,48	0,67	0,84	0,98	1,02	1,28	1,50	2,07	2,33
1192	1	0,09	0,15	0,19	0,25	0,36	0,48	0,67	0,84	0,98	1,02	1,28	1,50	2,07	2,33
1193	1	0,09	0,15	0,19	0,25	0,36	0,48	0,67	0,84	0,98	1,02	1,28	1,50	2,07	2,33
1194	2	2,81	4,39	5,61	7,39	10,12	13,21	17,95	21,93	25,16	26,23	32,38	37,35	49,91	55,72
1195	2	2,81	4,39	5,61	7,39	10,12	13,21	17,95	21,93	25,16	26,23	32,38	37,35	49,91	55,72
1196	2	2,81	4,39	5,61	7,39	10,12	13,21	17,95	21,93	25,16	26,23	32,38	37,35	49,91	55,72
1197	2	2,90	4,58	5,78	7,53	10,21	13,28	18,00	21,99	25,22	26,28	32,83	38,37	51,12	56,93
1198	2	2,90	4,58	5,78	7,53	10,21	13,28	18,00	21,99	25,22	26,28	32,83	38,37	51,12	56,93
1199	2	2,94	4,73	5,96	7,73	10,43	13,40	18,04	22,01	25,25	26,31	33,28	38,82	51,63	57,45
1200	2	2,95	4,75	5,98	7,76	10,46	13,44	18,04	22,02	25,25	26,31	33,28	38,82	51,66	57,55
1201	2	2,95	4,75	5,99	7,76	10,47	13,45	18,04	22,02	25,25	26,31	33,28	38,82	51,66	57,58
1202	2	2,95	4,75	5,99	7,76	10,47	13,45	18,04	22,02	25,25	26,31	33,28	38,82	51,66	57,58
1203	2	2,96	4,76	5,99	7,77	10,47	13,45	18,04	22,02	25,25	26,31	33,29	38,83	51,66	57,58
1204	2	2,96	4,76	5,99	7,77	10,47	13,45	18,04	22,02	25,25	26,31	33,29	38,83	51,66	57,58
1205	2	2,96	4,76	5,99	7,77	10,47	13,45	18,04	22,02	25,25	26,31	33,29	38,83	51,66	57,58
1206	2	2,96	4,76	5,99	7,77	10,47	13,45	18,04	22,02	25,25	26,31	33,29	38,83	51,66	57,58
1207	2	2,96	4,76	5,99	7,77	10,47	13,45	18,04	22,02	25,25	26,31	33,29	38,83	51,66	57,58
1208	2	2,96	4,76	5,99	7,77	10,47	13,45	18,04	22,02	25,25	26,31	33,29	38,83	51,66	57,58
1209	4	11,51	17,07	20,84	26,05	34,08	42,49	55,73	64,80	74,91	75,52	90,27	102,47	133,65	148,05
1210	4	11,51	17,07	20,84	26,05	34,08	42,49	55,73	64,80	74,91	75,52	90,27	102,47	133,65	148,05
1211	4	11,51	17,07	20,84	26,05	34,08	42,49	55,73	64,80	74,91	75,52	90,27	102,47	133,65	148,05
1212	1	0,19	0,25	0,27	0,27	0,27	0,27	0,27	0,27	0,27	0,27	0,27	0,27	0,27	0,27
1213	1	0,19	0,25	0,27	0,27	0,27	0,27	0,27	0,27	0,27	0,27	0,27	0,27	0,27	0,27
1214	4	11,52	17,09	20,86	26,08	34,11	42,53	55,76	64,83	74,93	75,53	90,28	102,49	133,66	148,07
1215	1	0,46	0,60	0,64	0,64	0,64	0,64	0,64	0,64	0,64	0,64	0,64	0,64	0,64	0,64
1216	1	0,46	0,60	0,64	0,64	0,64	0,64	0,64	0,64	0,64	0,64	0,64	0,64	0,64	0,64
1217	4	11,55	17,13	20,90	26,12	34,15	42,58	55,83	64,90	75,00	75,60	90,35	102,56	133,74	148,16
1218	4	11,55	17,13	20,90	26,12	34,15	42,58	55,83	64,90	75,00	75,60	90,35	102,56	133,74	148,16
1219	4	11,55	17,13	20,90	26,12	34,15	42,58	55,83	64,90	75,00	75,60	90,35	102,56	133,74	148,16
1220	1	0,04	0,07	0,09	0,11	0,15	0,19	0,24	0,28	0,32	0,33	0,39	0,44	0,56	0,61
1221	1	0,12	0,17	0,22	0,28	0,39	0,50	0,67	0,81	0,93	0,96	1,17	1,34	1,76	1,96
1222	1	0,53	0,87	1,12	1,47	1,99	2,59	3,52	4,27	4,90	5,10	6,27	7,22	9,58	10,67
1223	1	0,00	0,00	0,00	0,00	0,00	0,00	0,00	0,00	0,00	0,00	0,00	0,00	0,00	0,00
1224	1	0,68	1,09	1,39	1,82	2,51	3,25	4,37	5,29	6,10	6,30	7,73	8,88	11,73	13,06
1225	1	0,68	1,09	1,39	1,82	2,51	3,25	4,37	5,29	6,10	6,30	7,73	8,88	11,73	13,06
1226	1	0,68	1,09	1,39	1,82	2,51	3,25	4,37	5,29	6,10	6,30	7,73	8,88	11,73	13,06
1227	1	0,68	1,09	1,39	1,82	2,51	3,25	4,37	5,29	6,10	6,30	7,73	8,88	11,73	13,06
1228	1	0,68	1,09	1,39	1,82	2,51	3,25	4,37	5,29	6,10	6,30	7,73	8,88	11,73	13,06
1229	1	0,68	1,09	1,39	1,82	2,51	3,25	4,37	5,29	6,10	6,30	7,73	8,88	11,73	13,06
1230	1	0,68	1,09	1,39	1,82	2,51	3,25	4,37	5,29	6,10	6,30	7,73	8,88	11,73	13,06
1231	1	0,68	1,09	1,39	1,82	2,51	3,25	4,37	5,29	6,10	6,30	7,73	8,88	11,73	13,06
1232	1	0,68	1,09	1,39	1,82	2,51	3,25	4,37	5,29	6,10	6,30	7,73	8,88	11,73	13,06
1233	1	0,68	1,09	1,39	1,82	2,51	3,25	4,37	5,29	6,10	6,30	7,73	8,88	11,73	13,06
1234	4	12,12	17,97	21,93	27,41	35,85	44,73	58,63	68,25	78,90	79,54	95,10	107,96	140,79	155,94
1235	4	12,12	17,97	21,93	27,41	35,85	44,73	58,63	68,25	78,90	79,54	95,10	107,96	140,79	155,94
1236	4	12,12	17,98	21,94	27,42	35,86	44,73	58,64	68,26	78,91	79,55	95,10	107,96	140,79	155,95
1237	4	12,12	17,98	21,94	27,42	35,86	44,74	58,64	68,26	78,92	79,55	95,10	107,96	140,79	155,95
1238	4	12,12	17,98	21,94	27,42	35,86	44,74	58,64	68,26	78,92	79,55	95,10	107,96	140,79	155,95
1239	4	12,11	17,84	21,78	27,22	35,60	43,79	57,32	67,02	76,71	77,32	92,36	104,77	136,40	151,01

WALD + CORBE
BERATENDE INGENIEURE

Anlage A.4.3: HQ_T-Tabelle, FGM-Variante I0

FGM		Variante I0													
Kn. Nr.	Abm.	HQ_1	HQ_2	HQ_3	HQ_5	HQ_{10}	HQ_{20}	HQ_{50}	HQ_{100}	HQ_{100k}	HQ_{200}	HQ_{500}	$HQ_{1.000}$	$HQ_{5.000}$	$HQ_{10.000}$
[-]		[m³/s]	[m³/s]	[m³/s]	[m³/s]	[m³/s]	[m³/s]	[m³/s]	[m³/s]	[m³/s]	[m³/s]	[m³/s]	[m³/s]	[m³/s]	[m³/s]
1240	1	0,40	0,69	0,89	1,18	1,62	2,12	2,90	3,54	4,08	4,23	5,22	6,05	8,07	9,00
1241	1	0,00	0,00	0,00	0,00	0,00	0,00	0,00	0,00	0,00	0,00	0,00	0,00	0,00	0,00
1242	1	0,40	0,69	0,89	1,18	1,62	2,12	2,90	3,54	4,08	4,23	5,22	6,05	8,07	9,00
1243	1	0,40	0,69	0,89	1,18	1,62	2,12	2,90	3,54	4,08	4,23	5,22	6,05	8,07	9,00
1244	1	0,40	0,69	0,89	1,18	1,62	2,12	2,90	3,54	4,08	4,23	5,22	6,05	8,07	9,00
1245	1	0,40	0,69	0,89	1,18	1,62	2,12	2,90	3,54	4,08	4,23	5,22	6,05	8,07	9,00
1246	1	0,40	0,69	0,89	1,18	1,62	2,12	2,90	3,54	4,08	4,23	5,22	6,05	8,07	9,00
1247	1	0,40	0,69	0,89	1,18	1,62	2,12	2,90	3,54	4,08	4,23	5,22	6,05	8,07	9,00
1248	1	0,40	0,69	0,89	1,18	1,62	2,12	2,90	3,54	4,08	4,23	5,22	6,05	8,07	9,00
1249	1	0,40	0,69	0,89	1,18	1,62	2,12	2,90	3,54	4,08	4,23	5,22	6,05	8,07	9,00
1250	1	0,40	0,69	0,89	1,18	1,62	2,12	2,90	3,54	4,08	4,23	5,22	6,05	8,07	9,00
1251	1	0,40	0,69	0,89	1,18	1,62	2,12	2,90	3,54	4,08	4,23	5,22	6,05	8,07	9,00
1252	4	12,41	18,29	22,32	27,89	36,48	44,79	58,61	68,54	78,34	78,97	94,29	106,94	139,16	154,06
1253	4	12,41	18,29	22,32	27,89	36,48	44,79	58,61	68,54	78,34	78,97	94,29	106,94	139,16	154,06
1254	4	12,41	18,29	22,32	27,89	36,48	44,79	58,61	68,54	78,34	78,97	94,29	106,94	139,16	154,06
1255	4	12,41	18,29	22,32	27,89	36,48	44,79	58,61	68,54	78,34	78,97	94,29	106,94	139,16	154,06
1256	4	12,41	18,29	22,32	27,89	36,48	44,79	58,61	68,54	78,34	78,97	94,29	106,94	139,16	154,06
1257	4	12,41	18,29	22,32	27,89	36,48	44,79	58,61	68,54	78,34	78,97	94,29	106,94	139,16	154,06
1258	1	0,12	0,19	0,24	0,31	0,42	0,52	0,67	0,79	0,90	0,92	1,10	1,24	1,59	1,74
1259	1	0,22	0,38	0,49	0,65	0,89	1,17	1,59	1,96	2,25	2,34	2,90	3,34	4,48	4,98
1260	1	0,32	0,55	0,70	0,92	1,25	1,62	2,18	2,65	3,04	3,16	3,88	4,46	5,91	6,56
1261	1	0,32	0,55	0,70	0,92	1,25	1,62	2,18	2,65	3,04	3,16	3,88	4,46	5,91	6,56
1262	1	0,32	0,55	0,70	0,92	1,25	1,62	2,18	2,65	3,04	3,16	3,88	4,46	5,91	6,56
1263	1	0,32	0,55	0,70	0,92	1,25	1,62	2,18	2,65	3,04	3,16	3,88	4,46	5,91	6,56
1264	1	0,32	0,55	0,70	0,92	1,25	1,62	2,18	2,65	3,04	3,16	3,88	4,46	5,91	6,56
1265	4	12,65	18,64	22,74	28,42	37,17	45,58	59,62	69,76	79,65	80,28	95,84	108,64	141,33	156,46
1266	4	12,65	18,64	22,74	28,42	37,17	45,58	59,62	69,76	79,65	80,28	95,84	108,64	141,33	156,46
1267	4	12,65	18,64	22,74	28,42	37,17	45,58	59,62	69,76	79,65	80,28	95,84	108,64	141,33	156,46
1268	4	12,65	18,64	22,74	28,42	37,17	45,58	59,62	69,76	79,65	80,28	95,84	108,64	141,33	156,46
1269	4	12,65	18,64	22,74	28,42	37,17	45,58	59,62	69,76	79,65	80,28	95,84	108,64	141,33	156,46
1270	4	12,65	18,64	22,74	28,42	37,17	45,58	59,62	69,76	79,65	80,28	95,84	108,64	141,33	156,46
1271	1	0,06	0,10	0,13	0,16	0,22	0,27	0,35	0,41	0,46	0,47	0,57	0,64	0,81	0,89
1272	1	0,65	1,10	1,40	1,85	2,53	3,30	4,47	5,45	6,26	6,51	8,02	9,25	12,28	13,71
1273	1	0,70	1,18	1,51	1,99	2,71	3,52	4,76	5,79	6,64	6,91	8,51	9,79	12,99	14,48
1274	1	0,70	1,18	1,51	1,99	2,71	3,52	4,76	5,79	6,64	6,91	8,51	9,79	12,99	14,48
1275	1	0,70	1,18	1,51	1,99	2,71	3,52	4,76	5,79	6,64	6,91	8,51	9,79	12,99	14,48
1276	1	0,70	1,18	1,51	1,99	2,71	3,52	4,76	5,79	6,64	6,91	8,51	9,79	12,99	14,48
1277	1	0,70	1,18	1,51	1,99	2,71	3,52	4,76	5,79	6,64	6,91	8,51	9,79	12,99	14,48
1278	1	0,70	1,18	1,51	1,99	2,71	3,52	4,76	5,79	6,64	6,91	8,51	9,79	12,99	14,48
1279	4	13,22	19,48	23,77	29,70	38,84	47,59	62,21	72,93	83,13	83,78	99,99	113,31	147,34	163,09
1280	4	13,22	19,48	23,77	29,70	38,84	47,59	62,21	72,93	83,13	83,78	99,99	113,31	147,34	163,09
1281	4	13,22	19,48	23,77	29,70	38,84	47,59	62,20	72,93	83,13	83,78	99,98	113,31	147,33	163,07
1282	4	13,22	19,48	23,77	29,70	38,84	47,59	62,20	72,93	83,13	83,78	99,98	113,31	147,33	163,07
1283	4	13,22	19,48	23,77	29,70	38,84	47,59	62,20	72,93	83,13	83,78	99,98	113,31	147,33	163,07
1284	4	13,22	19,48	23,77	29,70	38,84	47,59	62,20	72,93	83,13	83,78	99,98	113,31	147,33	163,07
1285	1	0,01	0,01	0,01	0,02	0,02	0,03	0,04	0,04	0,05	0,05	0,06	0,07	0,09	0,10
1286	1	0,15	0,25	0,33	0,44	0,61	0,81	1,13	1,39	1,62	1,68	2,10	2,45	3,32	3,72
1287	1	0,15	0,26	0,34	0,45	0,63	0,84	1,16	1,43	1,66	1,73	2,16	2,52	3,41	3,82
1288	1	0,15	0,26	0,34	0,45	0,63	0,84	1,16	1,43	1,66	1,73	2,16	2,52	3,41	3,82
1289	1	0,15	0,26	0,34	0,45	0,63	0,84	1,16	1,43	1,66	1,73	2,16	2,52	3,41	3,82
1290	1	0,15	0,26	0,34	0,45	0,63	0,84	1,16	1,43	1,66	1,73	2,16	2,52	3,41	3,82
1291	1	0,15	0,26	0,34	0,45	0,63	0,84	1,16	1,43	1,66	1,73	2,16	2,52	3,41	3,82
1292	4	13,32	19,60	23,91	29,88	39,08	47,85	62,52	73,37	83,54	84,19	100,47	113,84	148,00	163,82
1293	4	13,32	19,60	23,91	29,88	39,08	47,85	62,52	73,37	83,54	84,19	100,47	113,84	148,00	163,82
1294	4	13,32	19,60	23,91	29,88	39,08	47,85	62,52	73,37	83,54	84,19	100,47	113,84	148,00	163,82
1295	4	13,31	19,51	23,80	29,75	38,91	47,64	62,22	72,98	83,09	83,75	99,90	113,18	147,11	162,81
1296	4	13,31	19,51	23,80	29,75	38,91	47,64	62,22	72,98	83,09	83,75	99,90	113,18	147,11	162,81
1297	4	13,31	19,51	23,80	29,75	38,91	47,64	62,22	72,98	83,09	83,75	99,90	113,18	147,11	162,81
1298	1	0,43	0,68	0,86	1,12	1,48	1,87	2,41	2,84	3,21	3,30	3,94	4,44	5,66	6,21
1299	1	0,20	0,35	0,45	0,59	0,81	1,06	1,44	1,76	2,02	2,11	2,60	2,99	3,99	4,46
1300	1	0,62	1,00	1,27	1,66	2,22	2,84	3,72	4,45	5,06	5,22	6,32	7,18	9,32	10,30
1301	1	0,62	1,00	1,27	1,66	2,22	2,84	3,72	4,45	5,06	5,22	6,32	7,18	9,32	10,30

WALD + CORBE
BERATENDE INGENIEURE

Anlage A.4.3: HQ_T-Tabelle, FGM-Variante I0

FGM		Variante I0													
Kn. Nr.	Abm.	HQ_1	HQ_2	HQ_3	HQ_5	HQ_{10}	HQ_{20}	HQ_{50}	HQ_{100}	HQ_{100k}	HQ_{200}	HQ_{500}	$HQ_{1.000}$	$HQ_{5.000}$	$HQ_{10.000}$
[-]		[m³/s]	[m³/s]	[m³/s]	[m³/s]	[m³/s]	[m³/s]	[m³/s]	[m³/s]	[m³/s]	[m³/s]	[m³/s]	[m³/s]	[m³/s]	[m³/s]
1302	1	0,62	1,00	1,27	1,66	2,22	2,84	3,72	4,45	5,06	5,22	6,32	7,18	9,32	10,30
1303	1	0,62	1,00	1,27	1,66	2,22	2,84	3,72	4,45	5,06	5,22	6,32	7,18	9,32	10,30
1304	1	0,62	1,00	1,27	1,66	2,22	2,84	3,72	4,45	5,06	5,22	6,32	7,18	9,32	10,30
1305	4	13,71	20,11	24,54	30,66	40,09	49,02	63,96	75,11	85,36	86,03	102,56	116,15	150,85	166,94
1306	4	13,71	20,11	24,54	30,66	40,09	49,02	63,96	75,11	85,36	86,03	102,56	116,15	150,85	166,94
1307	4	13,71	20,11	24,54	30,66	40,09	49,02	63,96	75,11	85,36	86,03	102,56	116,15	150,85	166,94
1308	4	13,71	20,11	24,54	30,66	40,09	49,02	63,96	75,11	85,36	86,03	102,56	116,15	150,85	166,94
1309	4	13,71	20,11	24,54	30,66	40,09	49,02	63,96	75,11	85,36	86,03	102,56	116,15	150,85	166,94
1310	4	13,71	20,11	24,54	30,66	40,09	49,02	63,96	75,11	85,36	86,03	102,56	116,15	150,85	166,94
1311	1	0,02	0,03	0,04	0,05	0,08	0,10	0,13	0,16	0,18	0,19	0,23	0,26	0,34	0,38
1312	1	0,53	0,91	1,17	1,54	2,11	2,74	3,72	4,54	5,21	5,43	6,71	7,73	10,27	11,47
1313	1	0,55	0,94	1,21	1,59	2,17	2,83	3,84	4,69	5,38	5,60	6,92	7,97	10,59	11,82
1314	1	0,55	0,94	1,21	1,59	2,17	2,83	3,84	4,69	5,38	5,60	6,92	7,97	10,59	11,82
1315	1	0,55	0,94	1,21	1,59	2,17	2,83	3,84	4,69	5,38	5,60	6,92	7,97	10,59	11,82
1316	1	0,55	0,94	1,21	1,59	2,17	2,83	3,84	4,69	5,38	5,60	6,92	7,97	10,59	11,82
1317	1	0,55	0,94	1,21	1,59	2,17	2,83	3,84	4,69	5,38	5,60	6,92	7,97	10,59	11,82
1318	1	0,55	0,94	1,21	1,59	2,17	2,83	3,84	4,69	5,38	5,60	6,92	7,97	10,59	11,82
1319	1	0,55	0,94	1,21	1,59	2,17	2,83	3,84	4,69	5,38	5,60	6,92	7,97	10,59	11,82
1320	1	0,55	0,94	1,21	1,59	2,17	2,83	3,84	4,69	5,38	5,60	6,92	7,97	10,59	11,82
1321	1	0,55	0,94	1,21	1,59	2,17	2,83	3,84	4,69	5,38	5,60	6,92	7,97	10,59	11,82
1322	1	0,55	0,94	1,21	1,59	2,17	2,83	3,84	4,69	5,38	5,60	6,92	7,97	10,59	11,82
1323	1	0,55	0,94	1,21	1,59	2,17	2,83	3,84	4,69	5,38	5,60	6,92	7,97	10,59	11,82
1324	1	0,07	0,12	0,15	0,20	0,27	0,35	0,47	0,57	0,66	0,68	0,84	0,97	1,29	1,44
1325	1	0,27	0,46	0,60	0,79	1,10	1,45	1,98	2,43	2,80	2,91	3,62	4,18	5,61	6,28
1326	1	0,33	0,58	0,74	0,99	1,37	1,79	2,45	3,00	3,46	3,59	4,45	5,15	6,90	7,71
1327	1	0,33	0,58	0,74	0,99	1,37	1,79	2,45	3,00	3,46	3,59	4,45	5,15	6,90	7,71
1328	1	0,33	0,58	0,74	0,99	1,37	1,79	2,45	3,00	3,46	3,59	4,45	5,15	6,90	7,71
1329	1	0,33	0,58	0,74	0,99	1,37	1,79	2,45	3,00	3,46	3,59	4,45	5,15	6,90	7,71
1330	1	0,33	0,58	0,74	0,99	1,37	1,79	2,45	3,00	3,46	3,59	4,45	5,15	6,90	7,71
1331	1	0,88	1,52	1,95	2,58	3,53	4,61	6,27	7,66	8,80	9,15	11,33	13,07	17,40	19,44
1332	1	0,88	1,52	1,95	2,58	3,53	4,61	6,27	7,66	8,80	9,15	11,33	13,07	17,40	19,44
1333	1	0,88	1,51	1,94	2,57	3,53	4,61	6,26	7,65	8,80	9,15	11,32	13,05	17,39	19,42
1334	1	0,88	1,51	1,94	2,57	3,53	4,61	6,26	7,65	8,80	9,15	11,32	13,05	17,39	19,42
1335	1	0,88	1,51	1,94	2,57	3,53	4,61	6,26	7,65	8,80	9,15	11,32	13,05	17,39	19,42
1336	1	0,88	1,51	1,94	2,57	3,53	4,61	6,26	7,65	8,80	9,15	11,32	13,05	17,39	19,42
1337	1	0,11	0,18	0,23	0,29	0,39	0,49	0,63	0,74	0,83	0,85	1,02	1,15	1,46	1,60
1338	1	0,37	0,61	0,79	1,03	1,41	1,83	2,48	3,02	3,48	3,60	4,44	5,11	6,79	7,56
1339	1	0,47	0,77	0,99	1,30	1,78	2,29	3,07	3,70	4,26	4,40	5,39	6,17	8,13	9,03
1340	1	0,47	0,77	0,99	1,30	1,78	2,29	3,07	3,70	4,26	4,40	5,39	6,17	8,13	9,03
1341	1	0,47	0,77	0,99	1,30	1,78	2,29	3,07	3,70	4,26	4,40	5,39	6,17	8,13	9,03
1342	1	0,47	0,77	0,99	1,30	1,78	2,29	3,07	3,70	4,26	4,40	5,39	6,17	8,13	9,03
1343	1	0,47	0,77	0,99	1,30	1,78	2,29	3,07	3,70	4,26	4,40	5,39	6,17	8,13	9,03
1344	2	1,25	1,97	2,52	3,32	4,57	5,96	8,12	9,90	11,37	11,84	14,65	16,90	22,54	25,18
1345	2	1,25	1,97	2,52	3,32	4,57	5,96	8,12	9,90	11,37	11,84	14,65	16,90	22,54	25,18
1346	2	1,25	1,97	2,52	3,32	4,57	5,96	8,12	9,90	11,37	11,84	14,65	16,90	22,54	25,18
1347	2	1,25	1,97	2,52	3,32	4,57	5,96	8,12	9,90	11,37	11,84	14,65	16,90	22,54	25,18
1348	2	1,25	1,97	2,52	3,32	4,57	5,96	8,12	9,90	11,37	11,84	14,65	16,90	22,54	25,18
1349	2	1,25	1,97	2,52	3,32	4,57	5,96	8,12	9,90	11,37	11,84	14,65	16,90	22,54	25,18
1350	4	14,77	21,64	26,41	32,99	43,14	52,75	68,71	81,01	91,86	92,57	110,31	124,86	162,08	179,34
1351	4	14,77	21,64	26,41	32,99	43,14	52,75	68,71	81,01	91,86	92,57	110,31	124,86	162,08	179,34
1352	4	14,77	21,64	26,41	32,99	43,14	52,75	68,70	81,00	91,85	92,56	110,31	124,86	162,07	179,33
1353	4	14,75	21,50	26,24	32,78	42,86	51,88	67,00	77,74	89,66	90,37	107,77	121,97	158,14	174,92
1354	4	14,75	21,50	26,24	32,78	42,86	51,88	67,00	77,74	89,66	90,37	107,77	121,97	158,14	174,92
1355	4	14,75	21,50	26,24	32,78	42,86	51,88	67,00	77,74	89,66	90,37	107,77	121,97	158,14	174,92
1356	1	0,25	0,39	0,50	0,64	0,86	1,07	1,36	1,61	1,82	1,86	2,21	2,50	3,16	3,48
1357	1	0,11	0,18	0,23	0,30	0,40	0,53	0,71	0,86	0,98	1,02	1,25	1,44	1,91	2,12
1358	1	0,35	0,56	0,71	0,92	1,25	1,57	2,04	2,43	2,76	2,83	3,40	3,86	4,98	5,49
1359	1	0,35	0,56	0,71	0,92	1,25	1,57	2,04	2,43	2,76	2,83	3,40	3,86	4,98	5,49
1360	1	0,35	0,56	0,71	0,92	1,25	1,57	2,04	2,43	2,76	2,83	3,40	3,86	4,98	5,49
1361	1	0,35	0,56	0,71	0,92	1,25	1,57	2,04	2,43	2,76	2,83	3,40	3,86	4,98	5,49
1362	1	0,35	0,56	0,71	0,92	1,25	1,57	2,04	2,43	2,76	2,83	3,40	3,86	4,98	5,49
1363	4	15,00	21,86	26,67	33,32	43,54	52,68	67,98	78,84	90,97	91,68	109,32	123,70	160,35	177,35

WALD + CORBE
BERATENDE INGENIEURE

Anlage A.4.3: HQ_T-Tabelle, FGM-Variante I0

FGM		Variante I0													
Kn. Nr.	Abm.	HQ_1	HQ_2	HQ_3	HQ_5	HQ_{10}	HQ_{20}	HQ_{50}	HQ_{100}	HQ_{100k}	HQ_{200}	HQ_{500}	$HQ_{1.000}$	$HQ_{5.000}$	$HQ_{10.000}$
[-]		[m³/s]	[m³/s]	[m³/s]	[m³/s]	[m³/s]	[m³/s]	[m³/s]	[m³/s]	[m³/s]	[m³/s]	[m³/s]	[m³/s]	[m³/s]	[m³/s]
1364	4	15,00	21,86	26,67	33,32	43,54	52,68	67,98	78,84	90,97	91,68	109,32	123,70	160,35	177,35
1365	4	15,00	21,86	26,67	33,32	43,54	52,68	67,98	78,84	90,97	91,68	109,32	123,70	160,35	177,35
1366	4	15,00	21,86	26,67	33,32	43,54	52,68	67,98	78,84	90,97	91,68	109,32	123,70	160,35	177,35
1367	4	15,00	21,86	26,67	33,32	43,54	52,68	67,98	78,84	90,97	91,68	109,32	123,70	160,35	177,35
1368	4	15,00	21,86	26,67	33,32	43,54	52,68	67,98	78,84	90,97	91,68	109,32	123,70	160,35	177,35
1369	1	0,06	0,10	0,13	0,17	0,23	0,28	0,36	0,42	0,48	0,49	0,58	0,65	0,83	0,91
1370	1	0,02	0,03	0,03	0,04	0,06	0,08	0,10	0,12	0,14	0,14	0,18	0,20	0,26	0,29
1371	1	0,78	1,24	1,59	2,10	2,89	3,76	5,06	6,13	7,05	7,30	8,95	10,32	13,64	15,20
1372	1	0,86	1,36	1,75	2,30	3,17	4,11	5,50	6,66	7,65	7,92	9,69	11,15	14,70	16,37
1373	1	0,86	1,36	1,75	2,30	3,17	4,11	5,50	6,66	7,65	7,92	9,69	11,15	14,70	16,37
1374	1	0,86	1,36	1,75	2,30	3,17	4,11	5,50	6,66	7,65	7,92	9,69	11,15	14,70	16,37
1375	1	0,86	1,36	1,75	2,30	3,17	4,11	5,50	6,66	7,65	7,92	9,69	11,15	14,70	16,37
1376	1	0,86	1,36	1,75	2,30	3,17	4,11	5,50	6,66	7,65	7,92	9,69	11,15	14,70	16,37
1377	1	0,86	1,36	1,75	2,30	3,17	4,11	5,50	6,66	7,65	7,92	9,69	11,15	14,70	16,37
1378	1	0,86	1,36	1,75	2,30	3,17	4,11	5,50	6,66	7,65	7,92	9,69	11,15	14,70	16,37
1379	1	0,86	1,36	1,75	2,30	3,17	4,11	5,50	6,66	7,65	7,92	9,69	11,15	14,70	16,37
1380	1	0,86	1,36	1,75	2,30	3,17	4,11	5,50	6,66	7,65	7,92	9,69	11,15	14,70	16,37
1381	1	0,86	1,36	1,75	2,30	3,17	4,11	5,50	6,66	7,65	7,92	9,69	11,15	14,70	16,37
1382	1	0,01	0,02	0,03	0,03	0,04	0,05	0,07	0,08	0,09	0,09	0,11	0,12	0,16	0,17
1383	1	0,69	1,19	1,52	1,99	2,72	3,55	4,80	5,84	6,72	6,96	8,58	9,89	13,12	14,61
1384	1	0,70	1,21	1,54	2,02	2,76	3,59	4,86	5,92	6,80	7,04	8,68	10,00	13,27	14,77
1385	1	0,70	1,21	1,54	2,02	2,76	3,59	4,86	5,92	6,80	7,04	8,68	10,00	13,27	14,77
1386	1	0,70	1,21	1,54	2,02	2,76	3,59	4,86	5,92	6,80	7,04	8,68	10,00	13,27	14,77
1387	1	0,70	1,21	1,54	2,02	2,76	3,59	4,86	5,92	6,80	7,04	8,68	10,00	13,27	14,77
1388	1	0,70	1,21	1,54	2,02	2,76	3,59	4,86	5,92	6,80	7,04	8,68	10,00	13,27	14,77
1389	2	1,42	2,28	2,89	3,78	5,16	6,67	9,01	10,96	12,54	13,05	16,06	18,49	24,58	27,39
1390	2	1,42	2,28	2,89	3,78	5,16	6,67	9,01	10,96	12,54	13,05	16,06	18,49	24,58	27,39
1391	2	1,42	2,28	2,89	3,78	5,16	6,67	9,00	10,96	12,53	13,04	16,06	18,48	24,57	27,39
1392	2	1,42	2,28	2,89	3,78	5,16	6,67	9,00	10,96	12,53	13,04	16,06	18,48	24,57	27,39
1393	2	1,42	2,28	2,89	3,78	5,16	6,67	9,00	10,96	12,53	13,04	16,06	18,48	24,57	27,39
1394	2	1,42	2,28	2,89	3,78	5,16	6,67	9,00	10,96	12,53	13,04	16,06	18,48	24,57	27,39
1395	1	0,08	0,13	0,17	0,21	0,28	0,36	0,47	0,56	0,63	0,66	0,79	0,90	1,16	1,28
1396	1	0,02	0,03	0,04	0,05	0,07	0,10	0,13	0,16	0,19	0,20	0,24	0,28	0,38	0,42
1397	1	0,10	0,16	0,21	0,27	0,36	0,46	0,60	0,72	0,82	0,85	1,03	1,18	1,53	1,70
1398	1	0,10	0,16	0,21	0,27	0,36	0,46	0,60	0,72	0,82	0,85	1,03	1,18	1,53	1,70
1399	1	0,10	0,16	0,21	0,27	0,36	0,46	0,60	0,72	0,82	0,85	1,03	1,18	1,53	1,70
1400	1	0,10	0,16	0,21	0,27	0,36	0,46	0,60	0,72	0,82	0,85	1,03	1,18	1,53	1,70
1401	1	0,10	0,16	0,21	0,27	0,36	0,46	0,60	0,72	0,82	0,85	1,03	1,18	1,53	1,70
1402	2	1,49	2,42	3,06	4,00	5,45	7,04	9,50	11,55	13,21	13,74	16,90	19,45	25,82	28,77
1403	2	1,49	2,42	3,06	4,00	5,45	7,04	9,50	11,55	13,21	13,74	16,90	19,45	25,82	28,77
1404	2	1,49	2,42	3,06	4,00	5,45	7,04	9,50	11,55	13,21	13,74	16,90	19,45	25,82	28,77
1405	2	1,49	2,42	3,06	4,00	5,45	7,04	9,50	11,55	13,21	13,74	16,90	19,45	25,82	28,77
1406	2	1,49	2,42	3,06	4,00	5,45	7,04	9,50	11,55	13,21	13,74	16,90	19,45	25,82	28,77
1407	2	1,49	2,42	3,06	4,00	5,45	7,04	9,50	11,55	13,21	13,74	16,90	19,45	25,82	28,77
1408	4	16,25	23,53	28,69	35,82	46,81	56,46	72,78	83,93	97,17	97,93	116,76	132,06	171,02	189,06
1409	4	16,25	23,53	28,69	35,82	46,81	56,46	72,78	83,93	97,17	97,93	116,76	132,06	171,02	189,06
1410	4	16,25	23,53	28,69	35,82	46,81	56,46	72,78	83,93	97,17	97,93	116,76	132,06	171,02	189,06
1411	4	16,25	23,53	28,69	35,82	46,81	56,46	72,78	83,93	97,17	97,93	116,76	132,06	171,02	189,06
1412	4	16,25	23,53	28,69	35,82	46,81	56,46	72,78	83,93	97,17	97,93	116,76	132,06	171,02	189,06
1413	4	16,25	23,53	28,69	35,82	46,81	56,46	72,78	83,93	97,17	97,93	116,76	132,06	171,02	189,06
1414	1	0,01	0,01	0,01	0,01	0,01	0,02	0,02	0,03	0,03	0,03	0,04	0,04	0,06	0,06
1415	1	0,00	0,00	0,00	0,00	0,00	0,00	0,00	0,00	0,00	0,00	0,00	0,00	0,00	0,00
1416	1	0,01	0,01	0,01	0,01	0,02	0,02	0,02	0,03	0,03	0,03	0,04	0,05	0,06	0,06
1417	1	0,01	0,01	0,01	0,01	0,02	0,02	0,02	0,03	0,03	0,03	0,04	0,05	0,06	0,06
1418	1	0,01	0,01	0,01	0,01	0,02	0,02	0,02	0,03	0,03	0,03	0,04	0,05	0,06	0,06
1419	1	0,01	0,01	0,01	0,01	0,02	0,02	0,02	0,03	0,03	0,03	0,04	0,05	0,06	0,06
1420	1	0,01	0,01	0,01	0,01	0,02	0,02	0,02	0,03	0,03	0,03	0,04	0,05	0,06	0,06
1421	4	16,25	23,53	28,70	35,83	46,81	56,47	72,79	83,94	97,17	97,93	116,77	132,06	171,03	189,07
1422	4	16,25	23,53	28,70	35,83	46,81	56,47	72,79	83,94	97,17	97,93	116,77	132,06	171,03	189,07
1423	4	16,25	23,53	28,70	35,83	46,81	56,47	72,79	83,94	97,17	97,93	116,77	132,06	171,03	189,07
1424	4	16,25	23,53	28,70	35,83	46,81	56,47	72,79	83,94	97,17	97,93	116,77	132,06	171,03	189,07
1425	4	16,25	23,53	28,70	35,83	46,81	56,47	72,79	83,94	97,17	97,93	116,77	132,06	171,03	189,07

WALD + CORBE
BERATENDE INGENIEURE

Anlage A.4.3: HQ_T-Tabelle, FGM-Variante I0

FGM		Variante I0													
Kn. Nr.	Abm.	HQ_1	HQ_2	HQ_3	HQ_5	HQ_{10}	HQ_{20}	HQ_{50}	HQ_{100}	HQ_{100k}	HQ_{200}	HQ_{500}	$HQ_{1.000}$	$HQ_{5.000}$	$HQ_{10.000}$
[-]		[m³/s]	[m³/s]	[m³/s]	[m³/s]	[m³/s]	[m³/s]	[m³/s]	[m³/s]	[m³/s]	[m³/s]	[m³/s]	[m³/s]	[m³/s]	[m³/s]
1426	4	16,25	23,53	28,70	35,83	46,81	56,47	72,79	83,94	97,17	97,93	116,77	132,06	171,03	189,07
1427	1	0,00	0,00	0,00	0,00	0,00	0,00	0,00	0,00	0,00	0,00	0,00	0,00	0,00	0,00
1428	1	0,00	0,00	0,00	0,00	0,00	0,00	0,00	0,00	0,00	0,00	0,00	0,00	0,00	0,00
1429	1	0,00	0,00	0,00	0,00	0,00	0,00	0,00	0,00	0,00	0,00	0,00	0,00	0,00	0,00
1430	1	0,00	0,00	0,00	0,00	0,00	0,00	0,00	0,00	0,00	0,00	0,00	0,00	0,00	0,00
1431	1	0,00	0,00	0,00	0,00	0,00	0,00	0,00	0,00	0,00	0,00	0,00	0,00	0,00	0,00
1432	1	0,00	0,00	0,00	0,00	0,00	0,00	0,00	0,00	0,00	0,00	0,00	0,00	0,00	0,00
1433	1	0,00	0,00	0,00	0,00	0,00	0,00	0,00	0,00	0,00	0,00	0,00	0,00	0,00	0,00
1434	1	0,00	0,00	0,00	0,00	0,00	0,00	0,00	0,00	0,00	0,00	0,00	0,00	0,00	0,00
1435	1	0,00	0,00	0,00	0,00	0,00	0,00	0,00	0,00	0,00	0,00	0,00	0,00	0,00	0,00
1436	1	0,00	0,00	0,00	0,00	0,00	0,00	0,00	0,00	0,00	0,00	0,00	0,00	0,00	0,00
1437	1	0,00	0,00	0,00	0,00	0,00	0,00	0,00	0,00	0,00	0,00	0,00	0,00	0,00	0,00
1438	1	0,00	0,00	0,00	0,00	0,00	0,00	0,00	0,00	0,00	0,00	0,00	0,00	0,00	0,00
1439	1	0,00	0,00	0,00	0,00	0,00	0,00	0,00	0,00	0,00	0,00	0,00	0,00	0,00	0,00
1440	1	0,00	0,00	0,00	0,00	0,00	0,00	0,00	0,00	0,00	0,00	0,00	0,00	0,00	0,00
1441	1	0,00	0,00	0,00	0,00	0,00	0,00	0,00	0,00	0,00	0,00	0,00	0,00	0,00	0,00
1442	1	0,00	0,00	0,00	0,00	0,00	0,00	0,00	0,00	0,00	0,00	0,00	0,00	0,00	0,00
1443	1	0,00	0,00	0,00	0,00	0,00	0,00	0,00	0,00	0,00	0,00	0,00	0,00	0,00	0,00
1444	1	0,00	0,00	0,00	0,00	0,00	0,00	0,00	0,00	0,00	0,00	0,00	0,00	0,00	0,00
1445	1	0,00	0,00	0,00	0,00	0,00	0,00	0,00	0,00	0,00	0,00	0,00	0,00	0,00	0,00
1446	1	0,00	0,00	0,00	0,00	0,00	0,00	0,00	0,00	0,00	0,00	0,00	0,00	0,00	0,00
1447	1	0,15	0,22	0,27	0,36	0,50	0,64	0,85	1,03	1,18	1,22	1,48	1,70	2,24	2,49
1448	1	0,68	1,19	1,51	2,00	2,72	3,54	4,79	5,84	6,71	6,98	8,59	9,90	13,14	14,68
1449	1	0,00	0,00	0,00	0,00	0,00	0,00	0,00	0,00	0,00	0,00	0,00	0,00	0,00	0,00
1450	1	0,80	1,38	1,76	2,31	3,15	4,10	5,53	6,73	7,73	8,04	9,89	11,39	15,10	16,86
1451	1	0,80	1,38	1,76	2,31	3,15	4,10	5,53	6,73	7,73	8,04	9,89	11,39	15,10	16,86
1452	1	0,80	1,38	1,76	2,31	3,15	4,10	5,53	6,73	7,73	8,04	9,89	11,39	15,10	16,86
1453	1	0,80	1,38	1,76	2,31	3,15	4,10	5,53	6,73	7,73	8,04	9,89	11,39	15,10	16,86
1454	1	0,80	1,38	1,76	2,31	3,15	4,10	5,53	6,73	7,73	8,04	9,89	11,39	15,10	16,86
1455	1	0,80	1,38	1,76	2,31	3,15	4,10	5,53	6,73	7,73	8,04	9,89	11,39	15,10	16,86
1456	1	0,80	1,38	1,76	2,31	3,15	4,10	5,53	6,73	7,73	8,04	9,89	11,39	15,10	16,86
1457	1	0,80	1,38	1,76	2,31	3,15	4,10	5,53	6,73	7,73	8,04	9,89	11,39	15,10	16,86
1458	1	0,80	1,38	1,76	2,31	3,15	4,10	5,53	6,73	7,73	8,04	9,89	11,39	15,10	16,86
1459	1	0,80	1,38	1,76	2,31	3,15	4,10	5,53	6,73	7,73	8,04	9,89	11,39	15,10	16,86
1460	1	0,80	1,38	1,76	2,31	3,15	4,10	5,53	6,73	7,73	8,04	9,89	11,39	15,10	16,86
1461	1	0,21	0,34	0,45	0,60	0,84	1,11	1,55	1,91	2,21	2,31	2,89	3,35	4,54	5,09
1462	1	0,00	0,00	0,00	0,00	0,00	0,00	0,00	0,00	0,00	0,00	0,00	0,00	0,00	0,00
1463	1	0,21	0,34	0,45	0,60	0,84	1,11	1,55	1,91	2,21	2,31	2,89	3,35	4,54	5,09
1464	1	0,21	0,34	0,45	0,60	0,84	1,11	1,55	1,91	2,21	2,31	2,89	3,35	4,54	5,09
1465	1	0,21	0,34	0,45	0,60	0,84	1,11	1,55	1,91	2,21	2,31	2,89	3,35	4,54	5,09
1466	1	0,21	0,34	0,45	0,60	0,84	1,11	1,55	1,91	2,21	2,31	2,89	3,35	4,54	5,09
1467	1	0,21	0,34	0,45	0,60	0,84	1,11	1,55	1,91	2,21	2,31	2,89	3,35	4,54	5,09
1468	2	0,87	1,52	1,94	2,55	3,49	4,55	6,17	7,52	8,63	8,98	11,09	12,79	17,09	19,03
1469	2	0,87	1,52	1,94	2,55	3,49	4,55	6,17	7,52	8,63	8,98	11,09	12,79	17,09	19,03
1470	2	0,86	1,51	1,93	2,54	3,47	4,54	6,15	7,50	8,61	8,96	11,07	12,77	17,06	19,00
1471	2	0,86	1,51	1,93	2,54	3,47	4,54	6,15	7,50	8,61	8,96	11,07	12,77	17,06	19,00
1472	2	0,86	1,51	1,93	2,54	3,47	4,54	6,15	7,50	8,61	8,96	11,07	12,77	17,06	19,00
1473	2	0,86	1,51	1,93	2,54	3,47	4,54	6,15	7,50	8,61	8,96	11,07	12,77	17,06	19,00
1474	2	0,89	1,56	1,98	2,60	3,55	4,59	6,22	7,57	8,68	9,02	11,11	12,81	17,04	19,00
1475	2	0,00	0,00	0,00	0,00	0,00	0,00	0,00	0,00	0,00	0,00	0,00	0,00	0,00	0,00
1476	2	0,89	1,56	1,98	2,60	3,55	4,59	6,22	7,57	8,68	9,02	11,11	12,81	17,04	19,00
1477	2	0,89	1,56	1,98	2,60	3,55	4,59	6,22	7,57	8,68	9,02	11,11	12,81	17,04	19,00
1478	2	0,89	1,56	1,98	2,60	3,55	4,59	6,22	7,57	8,68	9,02	11,11	12,81	17,04	19,00
1479	2	0,89	1,56	1,98	2,60	3,55	4,59	6,22	7,57	8,68	9,02	11,11	12,81	17,04	19,00
1480	2	0,89	1,56	1,98	2,60	3,55	4,59	6,22	7,57	8,68	9,02	11,11	12,81	17,04	19,00
1481	2	1,69	2,83	3,63	4,80	6,62	8,66	11,83	14,49	16,67	17,34	21,50	24,86	33,30	37,18
1482	2	1,69	2,83	3,63	4,80	6,62	8,66	11,83	14,49	16,67	17,34	21,50	24,86	33,30	37,18
1483	2	1,69	2,83	3,63	4,80	6,62	8,66	11,83	14,49	16,67	17,34	21,50	24,86	33,30	37,18
1484	2	1,69	2,83	3,63	4,80	6,62	8,66	11,83	14,49	16,67	17,34	21,50	24,86	33,30	37,18
1485	2	1,69	2,83	3,63	4,80	6,62	8,66	11,83	14,49	16,67	17,34	21,50	24,86	33,30	37,18
1486	1	0,17	0,29	0,37	0,49	0,68	0,89	1,24	1,54	1,80	1,88	2,36	2,75	3,75	4,21
1487	1	0,17	0,29	0,37	0,49	0,68	0,89	1,24	1,54	1,80	1,88	2,36	2,75	3,75	4,21

WALD + CORBE
BERATENDE INGENIEURE

Anlage A.4.3: HQ_T-Tabelle, FGM-Variante I0

FGM		Variante I0													
Kn. Nr.	Abm.	HQ_1	HQ_2	HQ_3	HQ_5	HQ_{10}	HQ_{20}	HQ_{50}	HQ_{100}	HQ_{100k}	HQ_{200}	HQ_{500}	$HQ_{1.000}$	$HQ_{5.000}$	$HQ_{10.000}$
[-]		[m³/s]	[m³/s]	[m³/s]	[m³/s]	[m³/s]	[m³/s]	[m³/s]	[m³/s]	[m³/s]	[m³/s]	[m³/s]	[m³/s]	[m³/s]	[m³/s]
1488	1	0,17	0,29	0,37	0,49	0,68	0,89	1,24	1,54	1,80	1,88	2,36	2,75	3,75	4,21
1489	1	0,17	0,29	0,37	0,49	0,68	0,89	1,24	1,54	1,80	1,88	2,36	2,75	3,75	4,21
1490	1	0,17	0,29	0,37	0,49	0,68	0,89	1,24	1,54	1,80	1,88	2,36	2,75	3,75	4,21
1491	1	0,17	0,29	0,37	0,49	0,68	0,89	1,24	1,54	1,80	1,88	2,36	2,75	3,75	4,21
1492	1	0,17	0,29	0,37	0,49	0,68	0,89	1,24	1,54	1,80	1,88	2,36	2,75	3,75	4,21
1493	1	0,17	0,29	0,37	0,49	0,68	0,89	1,24	1,54	1,80	1,88	2,36	2,75	3,75	4,21
1494	1	0,17	0,29	0,37	0,49	0,68	0,89	1,24	1,54	1,80	1,88	2,36	2,75	3,75	4,21
1495	1	0,17	0,29	0,37	0,49	0,68	0,89	1,24	1,54	1,80	1,88	2,36	2,75	3,75	4,21
1496	1	0,17	0,29	0,37	0,49	0,68	0,89	1,24	1,54	1,80	1,88	2,36	2,75	3,75	4,21
1497	1	0,17	0,29	0,37	0,49	0,68	0,89	1,24	1,54	1,80	1,88	2,36	2,75	3,75	4,21
1498	1	0,07	0,11	0,14	0,19	0,26	0,35	0,48	0,60	0,70	0,73	0,92	1,07	1,46	1,64
1499	1	0,07	0,11	0,14	0,19	0,26	0,35	0,48	0,60	0,70	0,73	0,92	1,07	1,46	1,64
1500	1	0,07	0,11	0,14	0,19	0,26	0,35	0,48	0,60	0,70	0,73	0,92	1,07	1,46	1,64
1501	1	0,07	0,11	0,14	0,19	0,26	0,35	0,48	0,60	0,70	0,73	0,92	1,07	1,46	1,64
1502	1	0,07	0,11	0,14	0,19	0,26	0,35	0,48	0,60	0,70	0,73	0,92	1,07	1,46	1,64
1503	1	0,07	0,11	0,14	0,19	0,26	0,35	0,48	0,60	0,70	0,73	0,92	1,07	1,46	1,64
1504	1	0,23	0,40	0,51	0,68	0,94	1,23	1,73	2,14	2,50	2,60	3,28	3,82	5,20	5,85
1505	1	0,23	0,40	0,51	0,68	0,94	1,23	1,73	2,14	2,50	2,60	3,28	3,82	5,20	5,85
1506	1	0,23	0,40	0,51	0,68	0,94	1,23	1,73	2,14	2,50	2,60	3,28	3,82	5,20	5,85
1507	1	0,23	0,40	0,51	0,68	0,94	1,23	1,73	2,14	2,50	2,60	3,28	3,82	5,20	5,85
1508	1	0,23	0,40	0,51	0,68	0,94	1,23	1,73	2,14	2,50	2,60	3,28	3,82	5,20	5,85
1509	1	0,23	0,40	0,51	0,68	0,94	1,23	1,73	2,14	2,50	2,60	3,28	3,82	5,20	5,85
1510	1	0,19	0,25	0,27	0,27	0,27	0,27	0,27	0,27	0,27	0,27	0,27	0,27	0,27	0,27
1511	1	0,19	0,25	0,27	0,27	0,27	0,27	0,27	0,27	0,27	0,27	0,27	0,27	0,27	0,27
1512	1	0,19	0,25	0,27	0,27	0,27	0,27	0,27	0,27	0,27	0,27	0,27	0,27	0,27	0,27
1513	1	0,19	0,25	0,27	0,27	0,27	0,27	0,27	0,27	0,27	0,27	0,27	0,27	0,27	0,27
1514	1	0,19	0,25	0,27	0,27	0,27	0,27	0,27	0,27	0,27	0,27	0,27	0,27	0,27	0,27
1515	1	0,19	0,25	0,27	0,27	0,27	0,27	0,27	0,27	0,27	0,27	0,27	0,27	0,27	0,27
1516	1	0,36	0,55	0,68	0,87	1,16	1,48	1,92	2,36	2,76	2,87	3,54	4,08	5,47	6,12
1517	1	0,36	0,55	0,68	0,87	1,16	1,48	1,92	2,36	2,76	2,87	3,54	4,08	5,47	6,12
1518	1	0,36	0,55	0,68	0,87	1,16	1,48	1,92	2,36	2,76	2,87	3,54	4,08	5,47	6,12
1519	1	0,36	0,55	0,68	0,87	1,16	1,48	1,92	2,36	2,76	2,87	3,54	4,08	5,47	6,12
1520	1	0,36	0,55	0,68	0,87	1,16	1,48	1,92	2,36	2,76	2,87	3,54	4,08	5,47	6,12
1521	1	0,36	0,55	0,68	0,87	1,16	1,48	1,92	2,36	2,76	2,87	3,54	4,08	5,47	6,12
1522	2	1,84	3,01	3,86	5,09	7,03	9,18	12,54	15,37	17,68	18,40	22,83	26,41	35,43	39,59
1523	1	0,14	0,23	0,30	0,39	0,55	0,73	1,01	1,24	1,44	1,50	1,86	2,17	2,92	3,27
1524	1	0,14	0,23	0,30	0,39	0,55	0,73	1,01	1,24	1,44	1,50	1,86	2,17	2,92	3,27
1525	1	0,14	0,23	0,30	0,39	0,55	0,73	1,01	1,24	1,44	1,50	1,86	2,17	2,92	3,27
1526	1	0,14	0,23	0,30	0,39	0,55	0,73	1,01	1,24	1,44	1,50	1,86	2,17	2,92	3,27
1527	1	0,14	0,23	0,30	0,39	0,55	0,73	1,01	1,24	1,44	1,50	1,86	2,17	2,92	3,27
1528	1	0,14	0,23	0,30	0,39	0,55	0,73	1,01	1,24	1,44	1,50	1,86	2,17	2,92	3,27
1529	1	0,14	0,23	0,30	0,39	0,55	0,73	1,01	1,24	1,44	1,50	1,86	2,17	2,92	3,27
1530	2	0,14	0,23	0,30	0,38	0,51	0,64	0,84	1,00	1,14	1,18	1,43	1,62	2,09	2,31
1531	2	0,03	0,06	0,07	0,10	0,14	0,18	0,25	0,31	0,36	0,37	0,46	0,54	0,73	0,82
1532	2	0,17	0,29	0,37	0,48	0,64	0,82	1,09	1,31	1,49	1,55	1,88	2,15	2,81	3,12
1533	2	0,17	0,29	0,37	0,48	0,64	0,82	1,09	1,31	1,49	1,55	1,88	2,15	2,81	3,12
1534	2	1,84	3,01	3,86	5,09	7,03	9,18	12,54	15,37	17,68	18,40	22,83	26,41	35,43	39,59
1535	2	1,84	3,01	3,86	5,09	7,03	9,18	12,54	15,36	17,67	18,40	22,82	26,40	35,42	39,58
1536	2	1,84	3,01	3,86	5,09	7,03	9,18	12,54	15,36	17,67	18,40	22,82	26,40	35,42	39,58
1537	2	1,84	3,01	3,86	5,09	7,03	9,18	12,54	15,36	17,67	18,40	22,82	26,40	35,42	39,58
1538	2	1,84	3,01	3,86	5,09	7,03	9,18	12,54	15,36	17,67	18,40	22,82	26,40	35,42	39,58
1539	1	0,42	0,55	0,59	0,59	0,59	0,59	0,59	0,59	0,59	0,59	0,59	0,59	0,59	0,59
1540	1	0,42	0,55	0,59	0,59	0,59	0,59	0,59	0,59	0,59	0,59	0,59	0,59	0,59	0,59
1541	1	0,42	0,55	0,59	0,59	0,59	0,59	0,59	0,59	0,59	0,59	0,59	0,59	0,59	0,59
1542	1	0,42	0,55	0,59	0,59	0,59	0,59	0,59	0,59	0,59	0,59	0,59	0,59	0,59	0,59
1543	1	0,42	0,55	0,59	0,59	0,59	0,59	0,59	0,59	0,59	0,59	0,59	0,59	0,59	0,59
1544	1	0,42	0,55	0,59	0,59	0,59	0,59	0,59	0,59	0,59	0,59	0,59	0,59	0,59	0,59
1545	2	1,88	3,07	3,88	5,09	7,03	9,18	12,54	15,37	17,68	18,40	22,82	26,40	35,42	39,86
1546	2	1,88	3,07	3,88	5,09	7,03	9,18	12,54	15,37	17,68	18,40	22,82	26,40	35,42	39,86
1547	2	1,88	3,07	3,88	5,09	7,03	9,18	12,54	15,37	17,68	18,40	22,82	26,40	35,42	39,86
1548	2	1,88	3,07	3,88	5,09	7,03	9,18	12,54	15,37	17,68	18,40	22,82	26,40	35,42	39,86
1549	2	1,88	3,07	3,88	5,09	7,03	9,18	12,54	15,37	17,68	18,40	22,82	26,40	35,42	39,86

WALD + CORBE
BERATENDE INGENIEURE

Anlage A.4.3: HQ_T-Tabelle, FGM-Variante I0

FGM		Variante I0													
Kn. Nr.	Abm.	HQ_1	HQ_2	HQ_3	HQ_5	HQ_{10}	HQ_{20}	HQ_{50}	HQ_{100}	HQ_{100k}	HQ_{200}	HQ_{500}	$HQ_{1.000}$	$HQ_{5.000}$	$HQ_{10.000}$
[-]		[m³/s]	[m³/s]	[m³/s]	[m³/s]	[m³/s]	[m³/s]	[m³/s]	[m³/s]	[m³/s]	[m³/s]	[m³/s]	[m³/s]	[m³/s]	[m³/s]
1550	2	1,88	3,07	3,88	5,09	7,03	9,18	12,54	15,37	17,68	18,40	22,82	26,40	35,42	39,86
1551	1	0,18	0,24	0,26	0,26	0,26	0,26	0,26	0,26	0,26	0,26	0,26	0,26	0,26	0,26
1552	1	0,18	0,24	0,26	0,26	0,26	0,26	0,26	0,26	0,26	0,26	0,26	0,26	0,26	0,26
1553	1	0,18	0,24	0,26	0,26	0,26	0,26	0,26	0,26	0,26	0,26	0,26	0,26	0,26	0,26
1554	1	0,18	0,24	0,26	0,26	0,26	0,26	0,26	0,26	0,26	0,26	0,26	0,26	0,26	0,26
1555	1	0,18	0,24	0,26	0,26	0,26	0,26	0,26	0,26	0,26	0,26	0,26	0,26	0,26	0,26
1556	1	0,18	0,24	0,26	0,26	0,26	0,26	0,26	0,26	0,26	0,26	0,26	0,26	0,26	0,26
1557	2	1,89	3,10	3,91	5,09	7,03	9,19	12,54	15,37	17,68	18,40	22,82	26,40	35,42	39,86
1558	2	1,89	3,10	3,91	5,09	7,03	9,19	12,54	15,37	17,68	18,40	22,82	26,40	35,42	39,86
1559	2	1,89	3,10	3,91	5,09	7,03	9,19	12,54	15,37	17,68	18,40	22,82	26,40	35,42	39,86
1560	2	1,89	3,10	3,91	5,09	7,03	9,19	12,54	15,37	17,68	18,40	22,82	26,40	35,42	39,86
1561	2	1,89	3,10	3,91	5,09	7,03	9,19	12,54	15,37	17,68	18,40	22,82	26,40	35,42	39,86
1562	2	1,89	3,10	3,91	5,09	7,03	9,19	12,54	15,37	17,68	18,40	22,82	26,40	35,42	39,86
1563	1	0,03	0,04	0,05	0,07	0,10	0,13	0,19	0,23	0,27	0,28	0,35	0,40	0,55	0,61
1564	1	0,03	0,04	0,05	0,07	0,10	0,13	0,19	0,23	0,27	0,28	0,35	0,40	0,55	0,61
1565	1	0,03	0,04	0,05	0,07	0,10	0,13	0,19	0,23	0,27	0,28	0,35	0,40	0,55	0,61
1566	1	0,03	0,04	0,05	0,07	0,10	0,13	0,19	0,23	0,27	0,28	0,35	0,40	0,55	0,61
1567	1	0,03	0,04	0,05	0,07	0,10	0,13	0,19	0,23	0,27	0,28	0,35	0,40	0,55	0,61
1568	1	0,03	0,04	0,05	0,07	0,10	0,13	0,19	0,23	0,27	0,28	0,35	0,40	0,55	0,61
1569	2	1,91	3,13	3,95	5,14	7,08	9,25	12,63	15,47	17,80	18,53	22,99	26,60	35,72	40,20
1570	2	1,91	3,13	3,95	5,14	7,08	9,25	12,63	15,47	17,80	18,53	22,99	26,60	35,72	40,20
1571	2	1,91	3,13	3,95	5,14	7,08	9,25	12,63	15,47	17,80	18,53	22,99	26,60	35,72	40,20
1572	2	1,91	3,13	3,95	5,14	7,08	9,25	12,63	15,47	17,80	18,53	22,99	26,60	35,72	40,20
1573	2	1,91	3,13	3,95	5,14	7,08	9,25	12,63	15,47	17,80	18,53	22,99	26,60	35,72	40,20
1574	2	1,91	3,13	3,95	5,14	7,08	9,25	12,63	15,47	17,80	18,53	22,99	26,60	35,72	40,20
1575	4	17,81	25,70	31,34	39,15	51,17	61,79	79,47	91,54	106,24	107,09	127,83	144,60	187,30	207,11
1576	4	17,81	25,70	31,34	39,15	51,17	61,79	79,47	91,54	106,24	107,09	127,83	144,60	187,30	207,11
1577	4	17,81	25,70	31,34	39,15	51,17	61,79	79,47	91,54	106,24	107,09	127,83	144,60	187,30	207,11
1578	4	17,81	25,70	31,34	39,15	51,17	61,79	79,47	91,54	106,24	107,09	127,83	144,60	187,30	207,11
1579	4	17,81	25,70	31,34	39,15	51,17	61,79	79,47	91,54	106,24	107,09	127,83	144,60	187,30	207,11
1580	4	17,81	25,70	31,34	39,15	51,17	61,79	79,47	91,54	106,24	107,09	127,83	144,60	187,30	207,11
1581	4	17,88	25,78	31,44	39,28	51,33	61,99	79,69	91,81	106,53	107,38	128,18	144,99	187,81	207,67
1582	4	17,88	25,78	31,44	39,28	51,33	61,99	79,69	91,81	106,53	107,38	128,18	144,99	187,81	207,67
1583	4	17,88	25,78	31,44	39,27	51,33	61,98	79,68	91,81	106,53	107,38	128,17	144,99	187,80	207,67
1584	4	17,97	25,89	31,57	39,44	51,54	62,24	79,97	92,15	106,91	107,76	128,64	145,50	188,46	208,38
1585	4	17,97	25,89	31,57	39,44	51,54	62,24	79,97	92,15	106,91	107,76	128,64	145,50	188,46	208,38
1586	4	17,97	25,89	31,57	39,44	51,54	62,24	79,97	92,15	106,91	107,76	128,64	145,50	188,46	208,38
1587	1	0,12	0,15	0,16	0,16	0,16	0,16	0,16	0,16	0,16	0,16	0,16	0,16	0,16	0,16
1588	1	0,12	0,15	0,16	0,16	0,16	0,16	0,16	0,16	0,16	0,16	0,16	0,16	0,16	0,16
1589	1	0,12	0,15	0,16	0,16	0,16	0,16	0,16	0,16	0,16	0,16	0,16	0,16	0,16	0,16
1590	1	0,12	0,15	0,16	0,16	0,16	0,16	0,16	0,16	0,16	0,16	0,16	0,16	0,16	0,16
1591	1	0,12	0,15	0,16	0,16	0,16	0,16	0,16	0,16	0,16	0,16	0,16	0,16	0,16	0,16
1592	1	0,12	0,15	0,16	0,16	0,16	0,16	0,16	0,16	0,16	0,16	0,16	0,16	0,16	0,16
1593	4	17,98	25,89	31,57	39,44	51,54	62,24	79,97	92,15	106,91	107,76	128,64	145,51	188,46	208,38
1594	4	17,98	25,89	31,57	39,44	51,54	62,24	79,97	92,15	106,91	107,76	128,64	145,51	188,46	208,38
1595	4	17,98	25,89	31,57	39,44	51,54	62,24	79,97	92,15	106,91	107,76	128,64	145,51	188,46	208,38
1596	4	17,98	25,89	31,57	39,44	51,54	62,24	79,97	92,15	106,91	107,76	128,64	145,51	188,46	208,38
1597	4	17,98	25,89	31,57	39,44	51,54	62,24	79,97	92,15	106,91	107,76	128,64	145,51	188,46	208,38
1598	4	17,98	25,89	31,57	39,44	51,54	62,24	79,97	92,15	106,91	107,76	128,64	145,51	188,46	208,38
1599	1	0,73	0,95	1,02	1,02	1,02	1,02	1,02	1,02	1,02	1,02	1,02	1,02	1,02	1,02
1600	1	0,73	0,95	1,02	1,02	1,02	1,02	1,02	1,02	1,02	1,02	1,02	1,02	1,02	1,02
1601	1	0,73	0,95	1,02	1,02	1,02	1,02	1,02	1,02	1,02	1,02	1,02	1,02	1,02	1,02
1602	1	0,73	0,95	1,02	1,02	1,02	1,02	1,02	1,02	1,02	1,02	1,02	1,02	1,02	1,02
1603	1	0,73	0,95	1,02	1,02	1,02	1,02	1,02	1,02	1,02	1,02	1,02	1,02	1,02	1,02
1604	1	0,73	0,95	1,02	1,02	1,02	1,02	1,02	1,02	1,02	1,02	1,02	1,02	1,02	1,02
1605	4	18,01	25,89	31,58	39,44	51,54	62,24	79,97	92,16	106,91	107,76	128,64	145,51	188,46	208,38
1606	4	18,01	25,89	31,58	39,44	51,54	62,24	79,97	92,16	106,91	107,76	128,64	145,51	188,46	208,38
1607	4	18,01	25,89	31,58	39,44	51,54	62,24	79,97	92,16	106,91	107,76	128,64	145,51	188,46	208,38
1608	4	18,01	25,89	31,58	39,44	51,54	62,24	79,97	92,16	106,91	107,76	128,64	145,51	188,46	208,38
1609	4	18,01	25,89	31,58	39,44	51,54	62,24	79,97	92,16	106,91	107,76	128,64	145,51	188,46	208,38
1610	4	18,01	25,89	31,58	39,44	51,54	62,24	79,97	92,16	106,91	107,76	128,64	145,51	188,46	208,38
1611	1	0,59	0,77	0,83	0,83	0,83	0,83	0,83	0,83	0,83	0,83	0,83	0,83	0,83	0,83

WALD + CORBE
BERATENDE INGENIEURE

Anlage A.4.3: HQ_T-Tabelle, FGM-Variante I0

FGM		Variante I0													
Kn. Nr.	Abm.	HQ_1	HQ_2	HQ_3	HQ_5	HQ_{10}	HQ_{20}	HQ_{50}	HQ_{100}	HQ_{100k}	HQ_{200}	HQ_{500}	$HQ_{1.000}$	$HQ_{5.000}$	$HQ_{10.000}$
[-]		[m³/s]	[m³/s]	[m³/s]	[m³/s]	[m³/s]	[m³/s]	[m³/s]	[m³/s]	[m³/s]	[m³/s]	[m³/s]	[m³/s]	[m³/s]	[m³/s]
1612	1	0,59	0,77	0,83	0,83	0,83	0,83	0,83	0,83	0,83	0,83	0,83	0,83	0,83	0,83
1613	1	0,59	0,77	0,83	0,83	0,83	0,83	0,83	0,83	0,83	0,83	0,83	0,83	0,83	0,83
1614	1	0,59	0,77	0,83	0,83	0,83	0,83	0,83	0,83	0,83	0,83	0,83	0,83	0,83	0,83
1615	1	0,59	0,77	0,83	0,83	0,83	0,83	0,83	0,83	0,83	0,83	0,83	0,83	0,83	0,83
1616	1	0,59	0,77	0,83	0,83	0,83	0,83	0,83	0,83	0,83	0,83	0,83	0,83	0,83	0,83
1617	4	18,05	25,89	31,58	39,44	51,54	62,24	79,97	92,16	106,91	107,76	128,64	145,51	188,46	208,38
1618	4	18,05	25,89	31,58	39,44	51,54	62,24	79,97	92,16	106,91	107,76	128,64	145,51	188,46	208,38
1619	4	18,05	25,89	31,58	39,44	51,54	62,24	79,97	92,16	106,91	107,76	128,64	145,51	188,46	208,38
1620	4	18,05	25,89	31,58	39,44	51,54	62,24	79,97	92,16	106,91	107,76	128,64	145,51	188,46	208,38
1621	4	18,02	25,75	31,41	39,23	50,99	61,63	78,66	90,85	104,94	105,77	126,32	142,90	184,97	204,46
1622	4	18,02	25,75	31,41	39,23	50,99	61,63	78,66	90,85	104,94	105,77	126,32	142,90	184,97	204,46
1623	1	0,33	0,55	0,72	0,96	1,34	1,76	2,43	3,00	3,46	3,61	4,49	5,21	7,01	7,84
1624	1	0,33	0,55	0,72	0,96	1,34	1,76	2,43	3,00	3,46	3,61	4,49	5,21	7,01	7,84
1625	1	0,33	0,55	0,72	0,96	1,34	1,76	2,43	3,00	3,46	3,61	4,49	5,21	7,01	7,84
1626	1	0,33	0,55	0,72	0,96	1,34	1,76	2,43	3,00	3,46	3,61	4,49	5,21	7,01	7,84
1627	1	0,33	0,55	0,72	0,96	1,34	1,76	2,43	3,00	3,46	3,61	4,49	5,21	7,01	7,84
1628	1	0,33	0,55	0,72	0,96	1,34	1,76	2,43	3,00	3,46	3,61	4,49	5,21	7,01	7,84
1629	1	0,33	0,55	0,72	0,96	1,34	1,76	2,43	3,00	3,46	3,61	4,49	5,21	7,01	7,84
1630	1	0,33	0,55	0,72	0,96	1,34	1,76	2,43	3,00	3,46	3,61	4,49	5,21	7,01	7,84
1631	1	0,33	0,55	0,72	0,96	1,34	1,76	2,43	3,00	3,46	3,61	4,49	5,21	7,01	7,84
1632	1	0,33	0,55	0,72	0,96	1,34	1,76	2,43	3,00	3,46	3,61	4,49	5,21	7,01	7,84
1633	1	0,33	0,55	0,72	0,96	1,34	1,76	2,43	3,00	3,46	3,61	4,49	5,21	7,01	7,84
1634	1	0,09	0,14	0,18	0,23	0,31	0,39	0,51	0,61	0,69	0,72	0,86	0,98	1,26	1,39
1635	1	0,03	0,05	0,07	0,09	0,12	0,16	0,22	0,27	0,31	0,32	0,40	0,47	0,63	0,70
1636	1	0,12	0,20	0,25	0,32	0,43	0,55	0,73	0,88	1,00	1,04	1,26	1,44	1,88	2,08
1637	1	0,12	0,20	0,25	0,32	0,43	0,55	0,73	0,88	1,00	1,04	1,26	1,44	1,88	2,08
1638	1	0,12	0,20	0,25	0,32	0,43	0,55	0,73	0,88	1,00	1,04	1,26	1,44	1,88	2,08
1639	1	0,12	0,20	0,25	0,32	0,43	0,55	0,73	0,88	1,00	1,04	1,26	1,44	1,88	2,08
1640	1	0,12	0,20	0,25	0,32	0,43	0,55	0,73	0,88	1,00	1,04	1,26	1,44	1,88	2,08
1641	1	0,43	0,74	0,96	1,27	1,75	2,29	3,14	3,85	4,44	4,62	5,72	6,62	8,87	9,91
1642	1	0,03	0,04	0,05	0,07	0,09	0,11	0,15	0,18	0,21	0,21	0,26	0,30	0,39	0,43
1643	1	0,03	0,04	0,05	0,07	0,09	0,11	0,15	0,18	0,21	0,21	0,26	0,30	0,39	0,43
1644	1	0,03	0,04	0,05	0,07	0,09	0,11	0,15	0,18	0,21	0,21	0,26	0,30	0,39	0,43
1645	1	0,03	0,04	0,05	0,07	0,09	0,11	0,15	0,18	0,21	0,21	0,26	0,30	0,39	0,43
1646	1	0,43	0,74	0,96	1,27	1,75	2,29	3,14	3,85	4,44	4,62	5,72	6,62	8,87	9,91
1647	1	0,43	0,74	0,96	1,27	1,75	2,29	3,14	3,85	4,44	4,62	5,72	6,62	8,87	9,91
1648	1	0,43	0,74	0,96	1,27	1,75	2,29	3,14	3,85	4,44	4,62	5,72	6,62	8,87	9,90
1649	1	0,43	0,74	0,96	1,27	1,75	2,29	3,14	3,85	4,44	4,62	5,72	6,62	8,87	9,90
1650	1	0,43	0,74	0,96	1,27	1,75	2,29	3,14	3,85	4,44	4,62	5,72	6,62	8,87	9,90
1651	1	0,43	0,74	0,96	1,27	1,75	2,29	3,14	3,85	4,44	4,62	5,72	6,62	8,87	9,90
1652	4	18,25	25,99	31,69	39,57	51,40	62,09	79,14	91,37	105,52	106,36	127,02	143,67	185,95	205,54
1653	4	18,25	25,99	31,69	39,57	51,40	62,09	79,14	91,37	105,52	106,36	127,02	143,67	185,95	205,54
1654	4	18,25	25,99	31,69	39,57	51,40	62,09	79,14	91,37	105,52	106,36	127,02	143,67	185,95	205,54
1655	4	18,25	25,99	31,69	39,57	51,40	62,09	79,14	91,37	105,52	106,36	127,02	143,67	185,95	205,54
1656	4	18,25	25,99	31,69	39,57	51,40	62,09	79,14	91,37	105,52	106,36	127,02	143,67	185,95	205,54
1657	4	18,25	25,99	31,69	39,57	51,40	62,09	79,14	91,37	105,52	106,36	127,02	143,67	185,95	205,54
1658	1	0,35	0,45	0,48	0,48	0,48	0,48	0,48	0,48	0,48	0,48	0,48	0,48	0,48	0,48
1659	1	0,35	0,45	0,48	0,48	0,48	0,48	0,48	0,48	0,48	0,48	0,48	0,48	0,48	0,48
1660	1	0,35	0,45	0,48	0,48	0,48	0,48	0,48	0,48	0,48	0,48	0,48	0,48	0,48	0,48
1661	1	0,35	0,45	0,48	0,48	0,48	0,48	0,48	0,48	0,48	0,48	0,48	0,48	0,48	0,48
1662	1	0,35	0,45	0,48	0,48	0,48	0,48	0,48	0,48	0,48	0,48	0,48	0,48	0,48	0,48
1663	1	0,35	0,45	0,48	0,48	0,48	0,48	0,48	0,48	0,48	0,48	0,48	0,48	0,48	0,48
1664	4	18,27	25,99	31,69	39,57	51,40	62,09	79,14	91,37	105,52	106,36	127,02	143,67	185,95	205,54
1665	4	18,27	25,99	31,69	39,57	51,40	62,09	79,14	91,37	105,52	106,36	127,02	143,67	185,95	205,54
1666	1	0,22	0,28	0,30	0,30	0,30	0,30	0,30	0,30	0,30	0,30	0,30	0,30	0,30	0,30
1667	1	0,22	0,28	0,30	0,30	0,30	0,30	0,30	0,30	0,30	0,30	0,30	0,30	0,30	0,30
1668	4	0,16	0,20	0,23	0,27	0,30	0,30	0,30	0,30	0,30	0,30	0,30	0,30	0,30	0,30
1669	4	18,28	26,00	31,69	39,57	51,40	62,10	79,14	91,37	105,52	106,36	127,02	143,68	185,96	205,54
1670	2	0,05	0,08	0,10	0,12	0,17	0,21	0,27	0,33	0,37	0,38	0,46	0,52	0,68	0,75
1671	1	0,07	0,12	0,16	0,21	0,29	0,39	0,54	0,67	0,77	0,80	1,01	1,17	1,57	1,77
1672	1	0,12	0,21	0,26	0,35	0,48	0,62	0,84	1,02	1,18	1,22	1,51	1,73	2,30	2,57
1673	1	0,12	0,21	0,26	0,35	0,48	0,62	0,84	1,02	1,18	1,22	1,51	1,73	2,30	2,57

Anlage A.4.3: HQ_T-Tabelle, FGM-Variante I0

FGM		Variante I0													
Kn. Nr.	Abm.	HQ_1	HQ_2	HQ_3	HQ_5	HQ_{10}	HQ_{20}	HQ_{50}	HQ_{100}	HQ_{100k}	HQ_{200}	HQ_{500}	$HQ_{1.000}$	$HQ_{5.000}$	$HQ_{10.000}$
[-]		[m³/s]	[m³/s]	[m³/s]	[m³/s]	[m³/s]	[m³/s]	[m³/s]	[m³/s]	[m³/s]	[m³/s]	[m³/s]	[m³/s]	[m³/s]	[m³/s]
1674	1	0,12	0,21	0,26	0,35	0,48	0,62	0,84	1,02	1,18	1,22	1,51	1,73	2,30	2,57
1675	1	0,12	0,21	0,26	0,35	0,48	0,62	0,84	1,02	1,18	1,22	1,51	1,73	2,30	2,57
1676	1	0,12	0,21	0,26	0,35	0,48	0,62	0,84	1,02	1,18	1,22	1,51	1,73	2,30	2,57
1677	4	18,34	26,06	31,76	39,66	51,51	62,22	79,27	91,51	105,68	106,53	127,22	143,89	186,22	205,82
1678	4	18,34	26,06	31,76	39,66	51,51	62,22	79,27	91,51	105,68	106,53	127,22	143,89	186,22	205,82
1679	4	18,34	26,06	31,76	39,66	51,51	62,22	79,27	91,51	105,68	106,53	127,22	143,89	186,22	205,82
1680	4	18,34	26,06	31,76	39,66	51,51	62,22	79,27	91,51	105,68	106,53	127,22	143,89	186,22	205,82
1681	4	18,34	26,06	31,76	39,66	51,51	62,22	79,27	91,51	105,68	106,53	127,22	143,89	186,22	205,82
1682	4	18,34	26,06	31,76	39,66	51,51	62,22	79,27	91,51	105,68	106,53	127,22	143,89	186,22	205,82
1683	4	18,34	26,06	31,76	39,66	51,51	62,22	79,27	91,51	105,68	106,53	127,22	143,89	186,22	205,82
1684	1	0,04	0,06	0,08	0,10	0,13	0,17	0,22	0,26	0,30	0,31	0,37	0,42	0,54	0,60
1685	1	0,04	0,06	0,08	0,10	0,13	0,17	0,22	0,26	0,30	0,31	0,37	0,42	0,54	0,60
1686	1	0,04	0,06	0,08	0,10	0,13	0,17	0,22	0,26	0,30	0,31	0,37	0,42	0,54	0,60
1687	1	0,04	0,06	0,08	0,10	0,13	0,17	0,22	0,26	0,30	0,31	0,37	0,42	0,54	0,60
1688	1	0,04	0,06	0,08	0,10	0,13	0,17	0,22	0,26	0,30	0,31	0,37	0,42	0,54	0,60
1689	1	0,05	0,09	0,11	0,14	0,19	0,24	0,31	0,37	0,41	0,43	0,52	0,59	0,76	0,83
1690	1	0,00	0,00	0,00	0,00	0,00	0,00	0,00	0,00	0,00	0,00	0,00	0,00	0,00	0,00
1691	1	0,05	0,09	0,11	0,14	0,19	0,24	0,31	0,37	0,42	0,43	0,52	0,59	0,76	0,83
1692	1	0,05	0,09	0,11	0,14	0,19	0,24	0,31	0,37	0,42	0,43	0,52	0,59	0,76	0,83
1693	1	0,05	0,09	0,11	0,14	0,19	0,24	0,31	0,37	0,42	0,43	0,52	0,59	0,76	0,83
1694	1	0,09	0,11	0,12	0,12	0,12	0,12	0,12	0,12	0,12	0,12	0,12	0,12	0,12	0,12
1695	1	0,09	0,11	0,12	0,12	0,12	0,12	0,12	0,12	0,12	0,12	0,12	0,12	0,12	0,12
1696	1	0,09	0,11	0,12	0,12	0,12	0,12	0,12	0,12	0,12	0,12	0,12	0,12	0,12	0,12
1697	1	0,09	0,11	0,12	0,12	0,12	0,12	0,12	0,12	0,12	0,12	0,12	0,12	0,12	0,12
1698	1	0,09	0,11	0,12	0,12	0,12	0,12	0,12	0,12	0,12	0,12	0,12	0,12	0,12	0,12
1699	1	0,09	0,11	0,12	0,12	0,12	0,12	0,12	0,12	0,12	0,12	0,12	0,12	0,12	0,12
1700	1	0,11	0,14	0,16	0,17	0,20	0,25	0,30	0,35	0,39	0,42	0,49	0,54	0,66	0,72
1701	1	0,11	0,14	0,16	0,17	0,20	0,25	0,30	0,35	0,39	0,42	0,49	0,54	0,66	0,72
1702	1	0,11	0,14	0,16	0,17	0,20	0,25	0,30	0,35	0,39	0,42	0,49	0,54	0,66	0,72
1703	1	0,11	0,14	0,16	0,17	0,20	0,25	0,30	0,35	0,39	0,42	0,49	0,54	0,66	0,72
1704	1	0,11	0,14	0,16	0,17	0,20	0,25	0,30	0,35	0,39	0,42	0,49	0,54	0,66	0,72
1705	1	0,11	0,14	0,16	0,17	0,20	0,25	0,30	0,35	0,39	0,42	0,49	0,54	0,66	0,72
1706	1	0,21	0,27	0,29	0,29	0,29	0,29	0,29	0,29	0,29	0,29	0,29	0,29	0,29	0,29
1707	1	0,21	0,27	0,29	0,29	0,29	0,29	0,29	0,29	0,29	0,29	0,29	0,29	0,29	0,29
1708	1	0,21	0,27	0,29	0,29	0,29	0,29	0,29	0,29	0,29	0,29	0,29	0,29	0,29	0,29
1709	1	0,21	0,27	0,29	0,29	0,29	0,29	0,29	0,29	0,29	0,29	0,29	0,29	0,29	0,29
1710	1	0,21	0,27	0,29	0,29	0,29	0,29	0,29	0,29	0,29	0,29	0,29	0,29	0,29	0,29
1711	1	0,21	0,27	0,29	0,29	0,29	0,29	0,29	0,29	0,29	0,29	0,29	0,29	0,29	0,29
1712	1	0,31	0,41	0,45	0,46	0,48	0,53	0,57	0,60	0,68	0,70	0,78	0,83	0,95	1,00
1713	1	0,31	0,41	0,45	0,46	0,48	0,53	0,57	0,60	0,68	0,70	0,78	0,83	0,95	1,00
1714	1	0,31	0,41	0,45	0,46	0,48	0,53	0,57	0,60	0,68	0,70	0,78	0,83	0,95	1,00
1715	1	0,31	0,41	0,45	0,46	0,48	0,53	0,57	0,60	0,68	0,70	0,78	0,83	0,95	1,00
1716	1	0,31	0,41	0,45	0,46	0,48	0,53	0,57	0,60	0,68	0,70	0,78	0,83	0,95	1,00
1717	1	0,31	0,41	0,45	0,46	0,48	0,53	0,57	0,60	0,68	0,70	0,78	0,83	0,95	1,00
1718	1	0,18	0,23	0,25	0,25	0,25	0,25	0,25	0,25	0,25	0,25	0,25	0,25	0,25	0,25
1719	1	0,18	0,23	0,25	0,25	0,25	0,25	0,25	0,25	0,25	0,25	0,25	0,25	0,25	0,25
1720	1	0,18	0,23	0,25	0,25	0,25	0,25	0,25	0,25	0,25	0,25	0,25	0,25	0,25	0,25
1721	1	0,18	0,23	0,25	0,25	0,25	0,25	0,25	0,25	0,25	0,25	0,25	0,25	0,25	0,25
1722	1	0,18	0,23	0,25	0,25	0,25	0,25	0,25	0,25	0,25	0,25	0,25	0,25	0,25	0,25
1723	1	0,18	0,23	0,25	0,25	0,25	0,25	0,25	0,25	0,25	0,25	0,25	0,25	0,25	0,25
1724	1	0,49	0,64	0,70	0,71	0,73	0,78	0,82	0,85	0,93	0,95	1,03	1,08	1,20	1,25
1725	1	0,49	0,64	0,70	0,71	0,73	0,78	0,82	0,85	0,93	0,95	1,03	1,08	1,20	1,25
1726	1	0,49	0,64	0,70	0,71	0,73	0,78	0,82	0,85	0,93	0,95	1,03	1,08	1,20	1,25
1727	1	0,52	0,68	0,75	0,78	0,84	0,96	1,05	1,14	1,30	1,36	1,55	1,66	1,95	2,09
1728	1	0,52	0,68	0,75	0,78	0,84	0,96	1,05	1,14	1,30	1,36	1,55	1,66	1,95	2,09
1729	1	0,52	0,68	0,75	0,78	0,84	0,96	1,05	1,14	1,30	1,36	1,55	1,66	1,95	2,09
1730	2	0,00	0,00	0,00	0,00	0,00	0,00	0,00	0,00	0,00	0,00	0,00	0,00	0,00	0,00
1731	2	0,00	0,00	0,00	0,00	0,00	0,00	0,00	0,00	0,00	0,00	0,00	0,00	0,00	0,00
1732	2	0,00	0,00	0,00	0,00	0,00	0,00	0,00	0,00	0,00	0,00	0,00	0,00	0,00	0,00
1733	2	0,00	0,00	0,00	0,00	0,00	0,00	0,00	0,00	0,00	0,00	0,00	0,00	0,00	0,00
1734	2	0,00	0,00	0,00	0,00	0,00	0,00	0,00	0,00	0,00	0,00	0,00	0,00	0,00	0,00
1735	1	0,03	0,04	0,05	0,07	0,09	0,12	0,15	0,18	0,21	0,21	0,26	0,30	0,38	0,42

WALD + CORBE
BERATENDE INGENIEURE

Anlage A.4.3: HQ_T-Tabelle, FGM-Variante I0

FGM		Variante I0													
Kn. Nr.	Abm.	HQ_1	HQ_2	HQ_3	HQ_5	HQ_{10}	HQ_{20}	HQ_{50}	HQ_{100}	HQ_{100k}	HQ_{200}	HQ_{500}	$HQ_{1.000}$	$HQ_{5.000}$	$HQ_{10.000}$
[-]		[m³/s]	[m³/s]	[m³/s]	[m³/s]	[m³/s]	[m³/s]	[m³/s]	[m³/s]	[m³/s]	[m³/s]	[m³/s]	[m³/s]	[m³/s]	[m³/s]
1736	1	0,01	0,01	0,01	0,01	0,02	0,02	0,03	0,04	0,05	0,05	0,06	0,07	0,09	0,10
1737	1	0,03	0,05	0,06	0,08	0,11	0,14	0,18	0,22	0,25	0,26	0,32	0,36	0,48	0,53
1738	1	0,03	0,05	0,06	0,08	0,11	0,14	0,18	0,22	0,25	0,26	0,32	0,36	0,48	0,53
1739	1	0,03	0,05	0,06	0,08	0,11	0,14	0,18	0,22	0,25	0,26	0,32	0,36	0,48	0,53
1740	1	0,03	0,05	0,06	0,08	0,11	0,14	0,18	0,22	0,25	0,26	0,32	0,36	0,48	0,53
1741	1	0,03	0,05	0,06	0,08	0,11	0,14	0,18	0,22	0,25	0,26	0,32	0,36	0,48	0,53
1742	1	0,03	0,05	0,06	0,08	0,11	0,14	0,18	0,22	0,25	0,26	0,32	0,36	0,48	0,53
1743	1	0,03	0,05	0,06	0,08	0,11	0,14	0,18	0,22	0,25	0,26	0,32	0,36	0,48	0,53
1744	1	0,03	0,05	0,06	0,08	0,11	0,14	0,18	0,22	0,25	0,26	0,32	0,36	0,48	0,53
1745	1	0,03	0,05	0,06	0,08	0,11	0,14	0,18	0,22	0,25	0,26	0,32	0,36	0,48	0,53
1746	1	0,03	0,05	0,06	0,08	0,11	0,14	0,18	0,22	0,25	0,26	0,32	0,36	0,48	0,53
1747	2	0,03	0,04	0,06	0,07	0,10	0,12	0,16	0,20	0,23	0,23	0,28	0,32	0,43	0,47
1748	2	0,03	0,04	0,06	0,07	0,10	0,12	0,16	0,20	0,23	0,23	0,28	0,32	0,43	0,47
1749	2	0,03	0,04	0,06	0,07	0,10	0,12	0,16	0,20	0,23	0,23	0,28	0,32	0,43	0,47
1750	2	0,03	0,04	0,06	0,07	0,10	0,12	0,16	0,20	0,23	0,23	0,28	0,32	0,43	0,47
1751	2	0,03	0,04	0,06	0,07	0,10	0,12	0,16	0,20	0,23	0,23	0,28	0,32	0,43	0,47
1752	2	0,03	0,04	0,06	0,07	0,10	0,12	0,16	0,20	0,23	0,23	0,28	0,32	0,43	0,47
1753	1	0,36	0,46	0,49	0,49	0,49	0,49	0,49	0,49	0,49	0,49	0,49	0,49	0,49	0,49
1754	1	0,36	0,46	0,49	0,49	0,49	0,49	0,49	0,49	0,49	0,49	0,49	0,49	0,49	0,49
1755	1	0,36	0,46	0,49	0,49	0,49	0,49	0,49	0,49	0,49	0,49	0,49	0,49	0,49	0,49
1756	1	0,36	0,46	0,49	0,49	0,49	0,49	0,49	0,49	0,49	0,49	0,49	0,49	0,49	0,49
1757	1	0,36	0,46	0,49	0,49	0,49	0,49	0,49	0,49	0,49	0,49	0,49	0,49	0,49	0,49
1758	1	0,36	0,46	0,49	0,49	0,49	0,49	0,49	0,49	0,49	0,49	0,49	0,49	0,49	0,49
1759	2	0,35	0,46	0,53	0,54	0,56	0,60	0,63	0,66	0,68	0,70	0,78	0,82	0,92	0,97
1760	2	0,35	0,46	0,53	0,54	0,56	0,60	0,63	0,66	0,68	0,70	0,78	0,82	0,92	0,97
1761	2	0,35	0,46	0,53	0,54	0,56	0,60	0,63	0,66	0,68	0,70	0,78	0,82	0,92	0,97
1762	2	0,35	0,46	0,53	0,54	0,56	0,60	0,63	0,66	0,68	0,70	0,78	0,82	0,92	0,97
1763	2	0,35	0,46	0,53	0,54	0,56	0,60	0,63	0,66	0,68	0,70	0,78	0,82	0,92	0,97
1764	2	0,35	0,46	0,53	0,54	0,56	0,60	0,63	0,66	0,68	0,70	0,78	0,82	0,92	0,97
1765	1	0,03	0,05	0,06	0,07	0,10	0,13	0,17	0,20	0,23	0,24	0,29	0,34	0,44	0,49
1766	1	0,03	0,05	0,06	0,07	0,10	0,13	0,17	0,20	0,23	0,24	0,29	0,34	0,44	0,49
1767	1	0,03	0,05	0,06	0,07	0,10	0,13	0,17	0,20	0,23	0,24	0,29	0,34	0,44	0,49
1768	1	0,03	0,05	0,06	0,07	0,10	0,13	0,17	0,20	0,23	0,24	0,29	0,34	0,44	0,49
1769	1	0,03	0,05	0,06	0,07	0,10	0,13	0,17	0,20	0,23	0,24	0,29	0,34	0,44	0,49
1770	1	0,03	0,05	0,06	0,07	0,10	0,13	0,17	0,20	0,23	0,24	0,29	0,34	0,44	0,49
1771	1	0,03	0,05	0,06	0,07	0,10	0,13	0,17	0,20	0,23	0,24	0,29	0,34	0,44	0,49
1772	1	0,03	0,05	0,06	0,07	0,10	0,13	0,17	0,20	0,23	0,24	0,29	0,34	0,44	0,49
1773	1	0,03	0,05	0,06	0,07	0,10	0,13	0,17	0,20	0,23	0,24	0,29	0,34	0,44	0,49
1774	1	0,03	0,05	0,06	0,07	0,10	0,13	0,17	0,20	0,23	0,24	0,29	0,34	0,44	0,49
1775	1	0,03	0,05	0,06	0,07	0,10	0,13	0,17	0,20	0,23	0,24	0,29	0,34	0,44	0,49
1776	2	0,37	0,49	0,56	0,59	0,62	0,71	0,76	0,81	0,86	0,89	1,04	1,12	1,32	1,41
1777	2	0,37	0,49	0,56	0,59	0,62	0,71	0,76	0,81	0,86	0,89	1,04	1,12	1,32	1,41
1778	2	0,37	0,49	0,56	0,59	0,62	0,71	0,76	0,81	0,86	0,89	1,04	1,12	1,32	1,41
1779	2	0,36	0,48	0,55	0,59	0,62	0,71	0,76	0,81	0,86	0,89	1,04	1,12	1,31	1,40
1780	2	0,36	0,48	0,55	0,59	0,62	0,71	0,76	0,81	0,86	0,89	1,04	1,12	1,31	1,40
1781	2	0,36	0,48	0,55	0,59	0,62	0,71	0,76	0,81	0,86	0,89	1,04	1,12	1,31	1,40
1782	1	0,08	0,10	0,10	0,10	0,10	0,10	0,10	0,10	0,10	0,10	0,10	0,10	0,10	0,10
1783	1	0,08	0,10	0,10	0,10	0,10	0,10	0,10	0,10	0,10	0,10	0,10	0,10	0,10	0,10
1784	1	0,08	0,10	0,10	0,10	0,10	0,10	0,10	0,10	0,10	0,10	0,10	0,10	0,10	0,10
1785	1	0,08	0,10	0,10	0,10	0,10	0,10	0,10	0,10	0,10	0,10	0,10	0,10	0,10	0,10
1786	1	0,08	0,10	0,10	0,10	0,10	0,10	0,10	0,10	0,10	0,10	0,10	0,10	0,10	0,10
1787	1	0,08	0,10	0,10	0,10	0,10	0,10	0,10	0,10	0,10	0,10	0,10	0,10	0,10	0,10
1788	2	0,36	0,48	0,56	0,59	0,68	0,77	0,83	0,90	0,96	0,98	1,12	1,21	1,42	1,51
1789	2	0,36	0,48	0,56	0,59	0,68	0,77	0,83	0,90	0,96	0,98	1,12	1,21	1,42	1,51
1790	2	0,36	0,48	0,56	0,59	0,68	0,77	0,83	0,90	0,96	0,98	1,12	1,21	1,42	1,51
1791	2	0,36	0,48	0,56	0,59	0,68	0,77	0,83	0,90	0,96	0,98	1,12	1,21	1,42	1,51
1792	2	0,36	0,48	0,56	0,59	0,68	0,77	0,83	0,90	0,96	0,98	1,12	1,21	1,42	1,51
1793	2	0,36	0,48	0,56	0,59	0,68	0,77	0,83	0,90	0,96	0,98	1,12	1,21	1,42	1,51
1794	1	0,41	0,54	0,58	0,58	0,58	0,58	0,58	0,58	0,58	0,58	0,58	0,58	0,58	0,58
1795	1	0,41	0,54	0,58	0,58	0,58	0,58	0,58	0,58	0,58	0,58	0,58	0,58	0,58	0,58
1796	1	0,41	0,54	0,58	0,58	0,58	0,58	0,58	0,58	0,58	0,58	0,58	0,58	0,58	0,58
1797	1	0,41	0,54	0,58	0,58	0,58	0,58	0,58	0,58	0,58	0,58	0,58	0,58	0,58	0,58

Anlage A.4.3: HQ_T-Tabelle, FGM-Variante I0

FGM		Variante I0													
Kn. Nr.	Abm.	HQ_1	HQ_2	HQ_3	HQ_5	HQ_{10}	HQ_{20}	HQ_{50}	HQ_{100}	HQ_{100k}	HQ_{200}	HQ_{500}	$HQ_{1.000}$	$HQ_{5.000}$	$HQ_{10.000}$
[-]		[m³/s]	[m³/s]	[m³/s]	[m³/s]	[m³/s]	[m³/s]	[m³/s]	[m³/s]	[m³/s]	[m³/s]	[m³/s]	[m³/s]	[m³/s]	[m³/s]
1798	1	0,41	0,54	0,58	0,58	0,58	0,58	0,58	0,58	0,58	0,58	0,58	0,58	0,58	0,58
1799	1	0,41	0,54	0,58	0,58	0,58	0,58	0,58	0,58	0,58	0,58	0,58	0,58	0,58	0,58
1800	2	0,64	0,85	0,97	1,15	1,25	1,34	1,41	1,48	1,53	1,55	1,70	1,79	1,99	2,08
1801	2	0,64	0,85	0,97	1,15	1,25	1,34	1,41	1,48	1,53	1,55	1,70	1,79	1,99	2,08
1802	2	0,64	0,85	0,97	1,15	1,25	1,34	1,41	1,48	1,53	1,55	1,70	1,79	1,99	2,08
1803	2	0,64	0,85	0,97	1,15	1,25	1,34	1,41	1,48	1,53	1,55	1,70	1,79	1,99	2,08
1804	2	0,64	0,85	0,97	1,15	1,25	1,34	1,41	1,48	1,53	1,55	1,70	1,79	1,99	2,08
1805	2	0,64	0,85	0,97	1,15	1,25	1,34	1,41	1,48	1,53	1,55	1,70	1,79	1,99	2,08
1806	1	0,02	0,03	0,04	0,05	0,06	0,08	0,11	0,13	0,15	0,16	0,19	0,22	0,29	0,32
1807	1	0,02	0,03	0,04	0,05	0,06	0,08	0,11	0,13	0,15	0,16	0,19	0,22	0,29	0,32
1808	1	0,02	0,03	0,04	0,05	0,06	0,08	0,11	0,13	0,15	0,16	0,19	0,22	0,29	0,32
1809	1	0,02	0,03	0,04	0,05	0,06	0,08	0,11	0,13	0,15	0,16	0,19	0,22	0,29	0,32
1810	1	0,02	0,03	0,04	0,05	0,06	0,08	0,11	0,13	0,15	0,16	0,19	0,22	0,29	0,32
1811	1	0,02	0,03	0,04	0,05	0,06	0,08	0,11	0,13	0,15	0,16	0,19	0,22	0,29	0,32
1812	1	0,02	0,03	0,04	0,05	0,06	0,08	0,11	0,13	0,15	0,16	0,19	0,22	0,29	0,32
1813	1	0,02	0,03	0,04	0,05	0,06	0,08	0,11	0,13	0,15	0,16	0,19	0,22	0,29	0,32
1814	1	0,02	0,03	0,04	0,05	0,06	0,08	0,11	0,13	0,15	0,16	0,19	0,22	0,29	0,32
1815	1	0,02	0,03	0,04	0,05	0,06	0,08	0,11	0,13	0,15	0,16	0,19	0,22	0,29	0,32
1816	1	0,02	0,03	0,04	0,05	0,06	0,08	0,11	0,13	0,15	0,16	0,19	0,22	0,29	0,32
1817	2	0,66	0,86	0,99	1,17	1,29	1,41	1,49	1,56	1,62	1,64	1,86	1,96	2,20	2,31
1818	2	0,66	0,86	0,99	1,17	1,29	1,41	1,49	1,56	1,62	1,64	1,86	1,96	2,20	2,31
1819	2	0,66	0,86	0,99	1,17	1,29	1,41	1,49	1,56	1,62	1,64	1,86	1,96	2,20	2,31
1820	2	0,64	0,85	0,97	1,10	1,25	1,38	1,47	1,55	1,61	1,63	1,85	1,95	2,20	2,31
1821	2	0,64	0,85	0,97	1,10	1,25	1,38	1,47	1,55	1,61	1,63	1,85	1,95	2,20	2,31
1822	2	0,64	0,85	0,97	1,10	1,25	1,38	1,47	1,55	1,61	1,63	1,85	1,95	2,20	2,31
1823	1	0,16	0,21	0,22	0,22	0,22	0,22	0,22	0,22	0,22	0,22	0,22	0,22	0,22	0,22
1824	1	0,16	0,21	0,22	0,22	0,22	0,22	0,22	0,22	0,22	0,22	0,22	0,22	0,22	0,22
1825	1	0,16	0,21	0,22	0,22	0,22	0,22	0,22	0,22	0,22	0,22	0,22	0,22	0,22	0,22
1826	1	0,16	0,21	0,22	0,22	0,22	0,22	0,22	0,22	0,22	0,22	0,22	0,22	0,22	0,22
1827	1	0,16	0,21	0,22	0,22	0,22	0,22	0,22	0,22	0,22	0,22	0,22	0,22	0,22	0,22
1828	1	0,16	0,21	0,22	0,22	0,22	0,22	0,22	0,22	0,22	0,22	0,22	0,22	0,22	0,22
1829	2	0,64	0,85	0,97	1,10	1,25	1,38	1,50	1,66	1,73	1,77	1,98	2,10	2,40	2,53
1830	2	0,64	0,85	0,97	1,10	1,25	1,38	1,50	1,66	1,73	1,77	1,98	2,10	2,40	2,53
1831	2	0,64	0,85	0,97	1,10	1,25	1,38	1,50	1,66	1,73	1,77	1,98	2,10	2,40	2,53
1832	2	0,64	0,85	0,97	1,10	1,25	1,38	1,50	1,66	1,73	1,77	1,98	2,10	2,40	2,53
1833	2	0,64	0,85	0,97	1,10	1,25	1,38	1,50	1,66	1,73	1,77	1,98	2,10	2,40	2,53
1834	2	0,64	0,85	0,97	1,10	1,25	1,38	1,50	1,66	1,73	1,77	1,98	2,10	2,40	2,53
1835	4	18,34	26,06	31,76	39,66	51,51	62,22	79,27	91,51	105,68	106,53	127,22	143,89	186,22	205,82
1836	1	0,76	1,00	1,06	1,06	1,06	1,06	1,06	1,06	1,06	1,06	1,06	1,06	1,06	1,06
1837	1	0,76	1,00	1,06	1,06	1,06	1,06	1,06	1,06	1,06	1,06	1,06	1,06	1,06	1,06
1838	4	18,37	26,06	31,77	39,66	51,51	62,22	79,27	91,51	105,69	106,53	127,22	143,89	186,22	205,83
1839	4	18,37	26,06	31,77	39,66	51,51	62,22	79,27	91,51	105,69	106,53	127,22	143,89	186,22	205,83
1840	1	0,04	0,07	0,08	0,11	0,14	0,18	0,23	0,27	0,31	0,32	0,38	0,43	0,55	0,60
1841	1	0,27	0,47	0,60	0,80	1,11	1,46	1,99	2,44	2,81	2,93	3,62	4,20	5,62	6,28
1842	1	0,31	0,53	0,68	0,90	1,24	1,62	2,20	2,70	3,10	3,23	3,99	4,61	6,14	6,86
1843	1	0,31	0,53	0,68	0,90	1,24	1,62	2,20	2,70	3,10	3,23	3,99	4,61	6,14	6,86
1844	1	0,02	0,03	0,03	0,04	0,05	0,07	0,09	0,11	0,12	0,13	0,15	0,18	0,23	0,25
1845	1	0,01	0,01	0,01	0,01	0,02	0,03	0,04	0,05	0,05	0,05	0,07	0,08	0,11	0,12
1846	1	0,02	0,03	0,04	0,05	0,07	0,10	0,13	0,15	0,17	0,18	0,22	0,25	0,33	0,37
1847	1	0,02	0,03	0,04	0,05	0,07	0,10	0,13	0,15	0,17	0,18	0,22	0,25	0,33	0,37
1848	1	0,33	0,57	0,73	0,97	1,33	1,74	2,35	2,88	3,30	3,44	4,24	4,90	6,52	7,27
1849	1	0,33	0,57	0,73	0,97	1,33	1,74	2,35	2,88	3,30	3,44	4,24	4,90	6,52	7,27
1850	1	0,33	0,57	0,73	0,96	1,32	1,73	2,35	2,87	3,30	3,43	4,23	4,89	6,51	7,27
1851	1	0,33	0,57	0,73	0,96	1,32	1,73	2,35	2,87	3,30	3,43	4,23	4,89	6,51	7,27
1852	4	18,56	26,28	32,02	39,98	51,90	62,68	79,77	92,07	106,29	107,14	127,96	144,72	187,28	206,99
1853	4	18,56	26,28	32,02	39,98	51,90	62,68	79,77	92,07	106,29	107,14	127,96	144,72	187,28	206,99
1854	4	18,56	26,28	32,02	39,98	51,90	62,68	79,77	92,07	106,29	107,14	127,96	144,72	187,28	206,99
1855	4	18,56	26,28	32,02	39,98	51,90	62,68	79,77	92,07	106,29	107,14	127,96	144,72	187,28	206,99
1856	4	18,56	26,28	32,02	39,98	51,90	62,68	79,77	92,07	106,29	107,14	127,96	144,72	187,28	206,99
1857	4	18,56	26,28	32,02	39,98	51,90	62,68	79,77	92,07	106,29	107,14	127,96	144,72	187,28	206,99
1858	1	0,60	0,78	0,83	0,83	0,83	0,83	0,83	0,83	0,83	0,83	0,83	0,83	0,83	0,83
1859	1	0,01	0,02	0,03	0,04	0,05	0,07	0,09	0,11	0,12	0,13	0,15	0,18	0,23	0,26

WALD + CORBE
BERATENDE INGENIEURE

Anlage A.4.3: HQ_T-Tabelle, FGM-Variante I0

FGM		Variante I0													
Kn. Nr.	Abm.	HQ_1	HQ_2	HQ_3	HQ_5	HQ_{10}	HQ_{20}	HQ_{50}	HQ_{100}	HQ_{100k}	HQ_{200}	HQ_{500}	$HQ_{1.000}$	$HQ_{5.000}$	$HQ_{10.000}$
[-]		[m³/s]	[m³/s]	[m³/s]	[m³/s]	[m³/s]	[m³/s]	[m³/s]	[m³/s]	[m³/s]	[m³/s]	[m³/s]	[m³/s]	[m³/s]	[m³/s]
1860	1	0,01	0,02	0,03	0,04	0,05	0,07	0,09	0,11	0,12	0,13	0,15	0,18	0,23	0,26
1861	1	0,01	0,02	0,03	0,04	0,05	0,07	0,09	0,11	0,12	0,13	0,15	0,18	0,23	0,26
1862	1	0,60	0,78	0,83	0,83	0,83	0,83	0,83	0,83	0,83	0,83	0,83	0,83	0,83	0,83
1863	1	0,60	0,78	0,83	0,83	0,83	0,83	0,83	0,83	0,83	0,83	0,83	0,83	0,83	0,83
1864	4	18,59	26,28	32,02	39,98	51,90	62,68	79,77	92,07	106,29	107,14	127,96	144,72	187,28	206,99
1865	4	18,59	26,28	32,02	39,98	51,90	62,68	79,77	92,07	106,29	107,14	127,96	144,72	187,28	206,99
1866	4	18,59	26,28	32,02	39,98	51,90	62,68	79,77	92,07	106,29	107,14	127,96	144,72	187,28	206,99
1867	4	18,60	26,28	32,03	39,98	51,90	62,69	79,77	92,07	106,30	107,14	127,97	144,72	187,28	207,00
1868	4	18,60	26,28	32,03	39,98	51,90	62,69	79,77	92,07	106,30	107,14	127,97	144,72	187,28	207,00
1869	4	18,60	26,27	32,02	39,98	51,90	62,68	79,77	92,07	106,29	107,14	127,96	144,71	187,27	206,99
1870	1	0,12	0,15	0,16	0,16	0,16	0,16	0,16	0,16	0,16	0,16	0,16	0,16	0,16	0,16
1871	1	0,12	0,15	0,16	0,16	0,16	0,16	0,16	0,16	0,16	0,16	0,16	0,16	0,16	0,16
1872	1	0,12	0,15	0,16	0,16	0,16	0,16	0,16	0,16	0,16	0,16	0,16	0,16	0,16	0,16
1873	1	0,12	0,15	0,16	0,16	0,16	0,16	0,16	0,16	0,16	0,16	0,16	0,16	0,16	0,16
1874	1	0,12	0,15	0,16	0,16	0,16	0,16	0,16	0,16	0,16	0,16	0,16	0,16	0,16	0,16
1875	1	0,12	0,15	0,16	0,16	0,16	0,16	0,16	0,16	0,16	0,16	0,16	0,16	0,16	0,16
1876	4	18,60	26,28	32,02	39,98	51,90	62,69	79,77	92,07	106,29	107,14	127,96	144,72	187,27	206,99
1877	4	18,60	26,28	32,02	39,98	51,90	62,69	79,77	92,07	106,29	107,14	127,96	144,72	187,27	206,99
1878	4	18,60	26,28	32,02	39,98	51,90	62,69	79,77	92,07	106,29	107,14	127,96	144,72	187,27	206,99
1879	4	18,60	26,28	32,02	39,98	51,90	62,69	79,77	92,07	106,29	107,14	127,96	144,72	187,27	206,99
1880	4	18,60	26,28	32,02	39,98	51,90	62,69	79,77	92,07	106,29	107,14	127,96	144,72	187,27	206,99
1881	4	18,60	26,28	32,02	39,98	51,90	62,69	79,77	92,07	106,29	107,14	127,96	144,72	187,27	206,99
1882	1	1,23	1,61	1,72	1,72	1,72	1,72	1,72	1,72	1,72	1,72	1,72	1,72	1,72	1,72
1883	1	1,23	1,61	1,72	1,72	1,72	1,72	1,72	1,72	1,72	1,72	1,72	1,72	1,72	1,72
1884	1	1,23	1,61	1,72	1,72	1,72	1,72	1,72	1,72	1,72	1,72	1,72	1,72	1,72	1,72
1885	1	1,23	1,61	1,72	1,72	1,72	1,72	1,72	1,72	1,72	1,72	1,72	1,72	1,72	1,72
1886	1	1,23	1,61	1,72	1,72	1,72	1,72	1,72	1,72	1,72	1,72	1,72	1,72	1,72	1,72
1887	1	1,23	1,61	1,72	1,72	1,72	1,72	1,72	1,72	1,72	1,72	1,72	1,72	1,72	1,72
1888	4	18,66	26,28	32,02	39,98	51,90	62,69	79,77	92,07	106,30	107,14	127,96	144,72	187,28	206,99
1889	4	18,66	26,28	32,02	39,98	51,90	62,69	79,77	92,07	106,30	107,14	127,96	144,72	187,28	206,99
1890	4	18,66	26,28	32,02	39,98	51,90	62,69	79,77	92,07	106,30	107,14	127,96	144,72	187,28	206,99
1891	4	18,66	26,28	32,02	39,98	51,90	62,69	79,77	92,07	106,30	107,14	127,96	144,72	187,28	206,99
1892	4	18,66	26,28	32,02	39,98	51,90	62,69	79,77	92,07	106,30	107,14	127,96	144,72	187,28	206,99
1893	4	18,66	26,28	32,02	39,98	51,90	62,69	79,77	92,07	106,30	107,14	127,96	144,72	187,28	206,99
1894	1	0,01	0,02	0,02	0,03	0,03	0,04	0,06	0,07	0,08	0,08	0,09	0,11	0,14	0,15
1895	1	0,04	0,07	0,09	0,12	0,16	0,22	0,30	0,37	0,43	0,45	0,56	0,65	0,88	1,00
1896	1	0,05	0,08	0,11	0,14	0,20	0,26	0,35	0,44	0,50	0,53	0,65	0,76	1,02	1,15
1897	1	0,05	0,08	0,11	0,14	0,20	0,26	0,35	0,44	0,50	0,53	0,65	0,76	1,02	1,15
1898	1	0,06	0,09	0,12	0,15	0,20	0,26	0,34	0,40	0,45	0,47	0,57	0,65	0,83	0,92
1899	1	0,02	0,04	0,05	0,07	0,09	0,12	0,17	0,21	0,25	0,26	0,32	0,38	0,51	0,57
1900	1	0,08	0,13	0,17	0,22	0,29	0,38	0,51	0,61	0,70	0,73	0,89	1,02	1,34	1,49
1901	1	0,08	0,13	0,17	0,22	0,29	0,38	0,51	0,61	0,70	0,73	0,89	1,02	1,34	1,49
1902	1	0,07	0,12	0,15	0,20	0,27	0,35	0,48	0,59	0,68	0,70	0,87	1,01	1,35	1,52
1903	1	0,07	0,12	0,15	0,20	0,27	0,35	0,48	0,59	0,68	0,70	0,87	1,01	1,35	1,52
1904	1	0,07	0,11	0,15	0,19	0,27	0,35	0,48	0,59	0,67	0,70	0,87	1,01	1,35	1,51
1905	1	0,07	0,11	0,15	0,19	0,27	0,35	0,48	0,59	0,67	0,70	0,87	1,01	1,35	1,51
1906	4	18,69	26,30	32,06	40,02	51,95	62,74	79,82	92,13	106,35	107,20	128,03	144,79	187,37	207,09
1907	4	18,69	26,30	32,06	40,02	51,95	62,74	79,82	92,13	106,35	107,20	128,03	144,79	187,37	207,09
1908	4	18,69	26,30	32,06	40,02	51,95	62,74	79,82	92,13	106,35	107,20	128,03	144,79	187,37	207,09
1909	4	18,69	26,30	32,06	40,02	51,95	62,74	79,82	92,13	106,35	107,20	128,03	144,79	187,37	207,09
1910	4	18,69	26,30	32,06	40,02	51,95	62,74	79,82	92,13	106,35	107,20	128,03	144,79	187,37	207,09
1911	4	18,69	26,30	32,06	40,02	51,95	62,74	79,82	92,13	106,35	107,20	128,03	144,79	187,37	207,09
1912	1	0,58	0,76	0,81	0,81	0,81	0,81	0,81	0,81	0,81	0,81	0,81	0,81	0,81	0,81
1913	1	0,58	0,76	0,81	0,81	0,81	0,81	0,81	0,81	0,81	0,81	0,81	0,81	0,81	0,81
1914	1	0,58	0,76	0,81	0,81	0,81	0,81	0,81	0,81	0,81	0,81	0,81	0,81	0,81	0,81
1915	1	0,58	0,76	0,81	0,81	0,81	0,81	0,81	0,81	0,81	0,81	0,81	0,81	0,81	0,81
1916	1	0,58	0,76	0,81	0,81	0,81	0,81	0,81	0,81	0,81	0,81	0,81	0,81	0,81	0,81
1917	1	0,58	0,76	0,81	0,81	0,81	0,81	0,81	0,81	0,81	0,81	0,81	0,81	0,81	0,81
1918	4	18,72	26,32	32,06	40,02	51,95	62,74	79,82	92,13	106,35	107,20	128,03	144,79	187,37	207,09
1919	4	18,72	26,32	32,06	40,02	51,95	62,74	79,82	92,13	106,35	107,20	128,03	144,79	187,37	207,09
1920	4	18,72	26,32	32,06	40,02	51,95	62,74	79,82	92,13	106,35	107,20	128,03	144,79	187,37	207,09
1921	4	18,72	26,32	32,06	40,02	51,95	62,74	79,82	92,13	106,35	107,20	128,03	144,79	187,37	207,09

WALD + CORBE
BERATENDE INGENIEURE

Anlage A.4.3: HQ_T-Tabelle, FGM-Variante I0

FGM		Variante I0													
Kn. Nr.	Abm.	HQ_1	HQ_2	HQ_3	HQ_5	HQ_{10}	HQ_{20}	HQ_{50}	HQ_{100}	HQ_{100k}	HQ_{200}	HQ_{500}	$HQ_{1.000}$	$HQ_{5.000}$	$HQ_{10.000}$
[-]		[m³/s]	[m³/s]	[m³/s]	[m³/s]	[m³/s]	[m³/s]	[m³/s]	[m³/s]	[m³/s]	[m³/s]	[m³/s]	[m³/s]	[m³/s]	[m³/s]
1922	4	18,72	26,32	32,06	40,02	51,95	62,74	79,82	92,13	106,35	107,20	128,03	144,79	187,37	207,09
1923	4	18,72	26,32	32,06	40,02	51,95	62,74	79,82	92,13	106,35	107,20	128,03	144,79	187,37	207,09
1924	1	0,08	0,13	0,16	0,21	0,28	0,36	0,47	0,56	0,63	0,66	0,79	0,89	1,15	1,27
1925	1	0,06	0,10	0,12	0,17	0,23	0,31	0,42	0,52	0,60	0,62	0,78	0,90	1,21	1,35
1926	1	0,13	0,23	0,29	0,38	0,51	0,66	0,89	1,07	1,23	1,27	1,56	1,79	2,36	2,62
1927	1	0,13	0,23	0,29	0,38	0,51	0,66	0,89	1,07	1,23	1,27	1,56	1,79	2,36	2,62
1928	1	0,04	0,06	0,08	0,10	0,13	0,17	0,22	0,27	0,30	0,31	0,38	0,43	0,55	0,61
1929	1	0,00	0,00	0,00	0,00	0,00	0,00	0,00	0,00	0,00	0,00	0,00	0,00	0,00	0,00
1930	1	0,04	0,06	0,08	0,10	0,14	0,17	0,22	0,27	0,30	0,31	0,38	0,43	0,56	0,61
1931	1	0,21	0,36	0,45	0,59	0,80	1,04	1,39	1,69	1,93	2,00	2,45	2,80	3,69	4,10
1932	1	0,21	0,36	0,45	0,59	0,80	1,04	1,39	1,69	1,93	2,00	2,45	2,80	3,69	4,10
1933	1	0,21	0,36	0,45	0,59	0,80	1,04	1,39	1,69	1,93	2,00	2,45	2,80	3,69	4,10
1934	1	0,21	0,36	0,45	0,59	0,80	1,04	1,39	1,69	1,93	2,00	2,45	2,80	3,69	4,10
1935	1	0,21	0,36	0,45	0,59	0,80	1,04	1,39	1,69	1,93	2,00	2,45	2,80	3,69	4,10
1936	4	18,82	26,45	32,16	40,15	52,10	62,92	80,00	92,33	106,57	107,41	128,29	145,08	187,72	207,48
1937	4	18,82	26,45	32,16	40,15	52,10	62,92	80,00	92,33	106,57	107,41	128,29	145,08	187,72	207,48
1938	4	18,82	26,45	32,16	40,15	52,10	62,92	80,00	92,33	106,57	107,41	128,29	145,08	187,72	207,48
1939	4	18,82	26,45	32,16	40,15	52,10	62,92	80,00	92,33	106,57	107,41	128,29	145,08	187,72	207,48
1940	4	18,82	26,45	32,16	40,15	52,10	62,92	80,00	92,33	106,57	107,41	128,29	145,08	187,72	207,48
1941	4	18,82	26,45	32,16	40,15	52,10	62,92	80,00	92,33	106,57	107,41	128,29	145,08	187,72	207,48
1942	1	1,52	1,99	2,12	2,12	2,12	2,12	2,12	2,12	2,12	2,12	2,12	2,12	2,12	2,12
1943	1	1,52	1,99	2,12	2,12	2,12	2,12	2,12	2,12	2,12	2,12	2,12	2,12	2,12	2,12
1944	1	1,52	1,99	2,12	2,12	2,12	2,12	2,12	2,12	2,12	2,12	2,12	2,12	2,12	2,12
1945	1	1,52	1,99	2,12	2,12	2,12	2,12	2,12	2,12	2,12	2,12	2,12	2,12	2,12	2,12
1946	1	1,52	1,99	2,12	2,12	2,12	2,12	2,12	2,12	2,12	2,12	2,12	2,12	2,12	2,12
1947	1	1,52	1,99	2,12	2,12	2,12	2,12	2,12	2,12	2,12	2,12	2,12	2,12	2,12	2,12
1948	4	18,90	26,54	32,16	40,15	52,10	62,92	80,00	92,33	106,57	107,42	128,29	145,08	187,72	207,48
1949	4	18,90	26,54	32,16	40,15	52,10	62,92	80,00	92,33	106,57	107,42	128,29	145,08	187,72	207,48
1950	4	18,90	26,54	32,16	40,15	52,10	62,92	80,00	92,33	106,57	107,42	128,29	145,08	187,72	207,48
1951	4	18,90	26,54	32,16	40,15	52,10	62,92	80,00	92,33	106,57	107,42	128,29	145,08	187,72	207,48
1952	4	18,90	26,54	32,16	40,15	52,10	62,92	80,00	92,33	106,57	107,42	128,29	145,08	187,72	207,48
1953	4	18,90	26,54	32,16	40,15	52,10	62,92	80,00	92,33	106,57	107,42	128,29	145,08	187,72	207,48
1954	1	0,10	0,16	0,20	0,26	0,35	0,43	0,56	0,66	0,75	0,76	0,91	1,03	1,32	1,44
1955	1	0,10	0,18	0,23	0,31	0,42	0,55	0,75	0,91	1,05	1,10	1,35	1,56	2,08	2,33
1956	1	0,20	0,33	0,42	0,55	0,74	0,96	1,28	1,54	1,76	1,83	2,24	2,56	3,37	3,74
1957	1	0,20	0,33	0,42	0,55	0,74	0,96	1,28	1,54	1,76	1,83	2,24	2,56	3,37	3,74
1958	1	0,02	0,04	0,05	0,06	0,08	0,10	0,13	0,16	0,18	0,19	0,22	0,25	0,33	0,36
1959	1	0,02	0,04	0,05	0,06	0,08	0,10	0,13	0,16	0,18	0,19	0,22	0,25	0,33	0,36
1960	1	0,02	0,04	0,05	0,06	0,08	0,10	0,13	0,16	0,18	0,19	0,22	0,25	0,33	0,36
1961	1	0,23	0,40	0,50	0,65	0,88	1,13	1,50	1,81	2,06	2,14	2,61	2,99	3,92	4,35
1962	1	0,23	0,40	0,50	0,65	0,88	1,13	1,50	1,81	2,06	2,14	2,61	2,99	3,92	4,35
1963	1	0,26	0,43	0,55	0,71	0,96	1,23	1,63	1,97	2,24	2,33	2,83	3,24	4,25	4,71
1964	1	0,26	0,43	0,55	0,71	0,96	1,23	1,63	1,97	2,24	2,33	2,83	3,24	4,25	4,71
1965	1	0,26	0,43	0,55	0,71	0,96	1,23	1,63	1,97	2,24	2,33	2,83	3,24	4,25	4,71
1966	4	19,04	26,73	32,35	40,37	52,38	63,25	80,36	92,75	107,01	107,86	128,81	145,67	188,47	208,30
1967	4	19,04	26,73	32,35	40,37	52,38	63,25	80,36	92,75	107,01	107,86	128,81	145,67	188,47	208,30
1968	4	19,04	26,73	32,35	40,37	52,38	63,25	80,36	92,75	107,01	107,86	128,81	145,67	188,47	208,30
1969	4	19,04	26,73	32,35	40,37	52,38	63,25	80,36	92,75	107,01	107,86	128,81	145,67	188,47	208,30
1970	4	19,04	26,73	32,35	40,37	52,38	63,25	80,36	92,75	107,01	107,86	128,81	145,67	188,47	208,30
1971	4	19,04	26,73	32,35	40,37	52,38	63,25	80,36	92,75	107,01	107,86	128,81	145,67	188,47	208,30
1972	1	0,95	1,24	1,33	1,33	1,33	1,33	1,33	1,33	1,33	1,33	1,33	1,33	1,33	1,33
1973	1	0,95	1,24	1,33	1,33	1,33	1,33	1,33	1,33	1,33	1,33	1,33	1,33	1,33	1,33
1974	1	0,95	1,24	1,33	1,33	1,33	1,33	1,33	1,33	1,33	1,33	1,33	1,33	1,33	1,33
1975	1	0,95	1,24	1,33	1,33	1,33	1,33	1,33	1,33	1,33	1,33	1,33	1,33	1,33	1,33
1976	1	0,95	1,24	1,33	1,33	1,33	1,33	1,33	1,33	1,33	1,33	1,33	1,33	1,33	1,33
1977	1	0,95	1,24	1,33	1,33	1,33	1,33	1,33	1,33	1,33	1,33	1,33	1,33	1,33	1,33
1978	4	19,08	26,79	32,35	40,37	52,39	63,25	80,36	92,75	107,01	107,86	128,81	145,67	188,47	208,30
1979	4	19,08	26,79	32,35	40,37	52,39	63,25	80,36	92,75	107,01	107,86	128,81	145,67	188,47	208,30
1980	4	19,08	26,79	32,35	40,37	52,39	63,25	80,36	92,75	107,01	107,86	128,81	145,67	188,47	208,30
1981	4	19,08	26,79	32,35	40,37	52,39	63,25	80,36	92,75	107,01	107,86	128,81	145,67	188,47	208,30
1982	4	19,08	26,79	32,35	40,37	52,39	63,25	80,36	92,75	107,01	107,86	128,81	145,67	188,47	208,30
1983	1	1,71	2,24	2,40	2,40	2,40	2,40	2,40	2,40	2,40	2,40	2,40	2,40	2,40	2,40

WALD + CORBE
BERATENDE INGENIEURE

Anlage A.4.3: HQ_T-Tabelle, FGM-Variante I0

FGM		Variante I0													
Kn. Nr.	Abm.	HQ_1	HQ_2	HQ_3	HQ_5	HQ_{10}	HQ_{20}	HQ_{50}	HQ_{100}	HQ_{100k}	HQ_{200}	HQ_{500}	$HQ_{1.000}$	$HQ_{5.000}$	$HQ_{10.000}$
[-]		[m³/s]	[m³/s]	[m³/s]	[m³/s]	[m³/s]	[m³/s]	[m³/s]	[m³/s]	[m³/s]	[m³/s]	[m³/s]	[m³/s]	[m³/s]	[m³/s]
1984	1	1,71	2,24	2,40	2,40	2,40	2,40	2,40	2,40	2,40	2,40	2,40	2,40	2,40	2,40
1985	1	1,71	2,24	2,40	2,40	2,40	2,40	2,40	2,40	2,40	2,40	2,40	2,40	2,40	2,40
1986	1	1,71	2,24	2,40	2,40	2,40	2,40	2,40	2,40	2,40	2,40	2,40	2,40	2,40	2,40
1987	1	1,71	2,24	2,40	2,40	2,40	2,40	2,40	2,40	2,40	2,40	2,40	2,40	2,40	2,40
1988	1	1,71	2,24	2,40	2,40	2,40	2,40	2,40	2,40	2,40	2,40	2,40	2,40	2,40	2,40
1989	4	19,20	26,93	32,35	40,38	52,39	63,25	80,36	92,75	107,01	107,86	128,82	145,67	188,47	208,30
1990	4	19,20	26,93	32,35	40,38	52,39	63,25	80,36	92,75	107,01	107,86	128,82	145,67	188,47	208,30
1991	4	19,20	26,93	32,35	40,38	52,39	63,25	80,36	92,75	107,01	107,86	128,82	145,67	188,47	208,30
1992	4	19,14	26,84	32,16	40,13	52,09	62,93	79,67	91,65	105,02	105,83	126,19	142,66	184,44	203,77
1993	4	19,14	26,84	32,16	40,13	52,09	62,93	79,67	91,65	105,02	105,83	126,19	142,66	184,44	203,77
1994	4	19,14	26,84	32,16	40,13	52,09	62,93	79,67	91,65	105,02	105,83	126,19	142,66	184,44	203,77
1995	2	0,00	0,00	0,00	0,00	0,00	0,00	0,00	0,00	0,00	0,00	0,00	0,00	0,00	0,00
1996	2	0,00	0,00	0,00	0,00	0,00	0,00	0,00	0,00	0,00	0,00	0,00	0,00	0,00	0,00
1997	2	0,00	0,00	0,00	0,00	0,00	0,00	0,00	0,00	0,00	0,00	0,00	0,00	0,00	0,00
1998	2	0,00	0,00	0,00	0,00	0,00	0,00	0,00	0,00	0,00	0,00	0,00	0,00	0,00	0,00
1999	2	0,00	0,00	0,00	0,00	0,00	0,00	0,00	0,00	0,00	0,00	0,00	0,00	0,00	0,00
2000	2	0,00	0,00	0,00	0,00	0,00	0,00	0,00	0,00	0,00	0,00	0,00	0,00	0,00	0,00
2001	2	0,00	0,00	0,00	0,00	0,00	0,00	0,00	0,00	0,00	0,00	0,00	0,00	0,00	0,00
2002	4	19,14	26,84	32,16	40,13	52,09	62,93	79,67	91,65	105,02	105,83	126,19	142,66	184,44	203,77
2003	4	19,14	26,84	32,16	40,13	52,09	62,93	79,67	91,65	105,02	105,83	126,19	142,66	184,44	203,77
2004	4	19,14	26,84	32,16	40,13	52,09	62,93	79,67	91,65	105,02	105,83	126,19	142,66	184,44	203,77
2005	4	19,14	26,84	32,16	40,13	52,09	62,93	79,67	91,65	105,02	105,83	126,19	142,66	184,44	203,77
2006	4	19,14	26,84	32,16	40,13	52,09	62,93	79,67	91,65	105,02	105,83	126,19	142,66	184,44	203,77
2007	4	19,14	26,84	32,16	40,13	52,09	62,93	79,67	91,65	105,02	105,83	126,19	142,66	184,44	203,77
2008	2	0,00	0,00	0,00	0,00	0,00	0,00	0,00	0,00	0,00	0,00	0,00	0,00	0,00	0,00
2009	2	0,00	0,00	0,00	0,00	0,00	0,00	0,00	0,00	0,00	0,00	0,00	0,00	0,00	0,00
2010	2	0,00	0,00	0,00	0,00	0,00	0,00	0,00	0,00	0,00	0,00	0,00	0,00	0,00	0,00
2011	2	0,00	0,00	0,00	0,00	0,00	0,00	0,00	0,00	0,00	0,00	0,00	0,00	0,00	0,00
2012	2	0,00	0,00	0,00	0,00	0,00	0,00	0,00	0,00	0,00	0,00	0,00	0,00	0,00	0,00
2013	2	0,00	0,00	0,00	0,00	0,00	0,00	0,00	0,00	0,00	0,00	0,00	0,00	0,00	0,00
2014	2	0,00	0,00	0,00	0,00	0,00	0,00	0,00	0,00	0,00	0,00	0,00	0,00	0,00	0,00
2015	2	0,00	0,00	0,00	0,00	0,00	0,00	0,00	0,00	0,00	0,00	0,00	0,00	0,00	0,00
2016	2	0,00	0,00	0,00	0,00	0,00	0,00	0,00	0,00	0,00	0,00	0,00	0,00	0,00	0,00
2017	2	0,00	0,00	0,00	0,00	0,00	0,00	0,00	0,00	0,00	0,00	0,00	0,00	0,00	0,00
2018	2	0,00	0,00	0,00	0,00	0,00	0,00	0,00	0,00	0,00	0,00	0,00	0,00	0,00	0,00
2019	2	0,00	0,00	0,00	0,00	0,00	0,00	0,00	0,00	0,00	0,00	0,00	0,00	0,00	0,00
2020	2	0,00	0,00	0,00	0,00	0,00	0,00	0,00	0,00	0,00	0,00	0,00	0,00	0,00	0,00
2021	2	0,00	0,00	0,00	0,00	0,00	0,00	0,00	0,00	0,00	0,00	0,00	0,00	0,00	0,00
2022	2	0,00	0,00	0,00	0,00	0,00	0,00	0,00	0,00	0,00	0,00	0,00	0,00	0,00	0,00
2023	2	0,00	0,00	0,00	0,00	0,00	0,00	0,00	0,00	0,00	0,00	0,00	0,00	0,00	0,00
2024	2	0,00	0,00	0,00	0,00	0,00	0,00	0,00	0,00	0,00	0,00	0,00	0,00	0,00	0,00
2025	2	0,00	0,00	0,00	0,00	0,00	0,00	0,00	0,00	0,00	0,00	0,00	0,00	0,00	0,00
2026	2	0,00	0,00	0,00	0,00	0,00	0,00	0,00	0,00	0,00	0,00	0,00	0,00	0,00	0,00
2027	2	0,00	0,00	0,00	0,00	0,00	0,00	0,00	0,00	0,00	0,00	0,00	0,00	0,00	0,00
2028	2	0,00	0,00	0,00	0,00	0,00	0,00	0,00	0,00	0,00	0,00	0,00	0,00	0,00	0,00
2029	2	0,00	0,00	0,00	0,00	0,00	0,00	0,00	0,00	0,00	0,00	0,00	0,00	0,00	0,00
2030	2	0,00	0,00	0,00	0,00	0,00	0,00	0,00	0,00	0,00	0,00	0,00	0,00	0,00	0,00
2031	2	0,00	0,00	0,00	0,00	0,00	0,00	0,00	0,00	0,00	0,00	0,00	0,00	0,00	0,00
2032	2	0,00	0,00	0,00	0,00	0,00	0,00	0,00	0,00	0,00	0,00	0,00	0,00	0,00	0,00
2033	2	0,00	0,00	0,00	0,00	0,00	0,00	0,00	0,00	0,00	0,00	0,00	0,00	0,00	0,00
2034	2	0,00	0,00	0,00	0,00	0,00	0,00	0,00	0,00	0,00	0,00	0,00	0,00	0,00	0,00
2035	2	0,00	0,00	0,00	0,00	0,00	0,00	0,00	0,00	0,00	0,00	0,00	0,00	0,00	0,00
2036	2	0,00	0,00	0,00	0,00	0,00	0,00	0,00	0,00	0,00	0,00	0,00	0,00	0,00	0,00
2037	2	0,00	0,00	0,00	0,00	0,00	0,00	0,00	0,00	0,00	0,00	0,00	0,00	0,00	0,00
2038	2	0,00	0,00	0,00	0,00	0,00	0,00	0,00	0,00	0,00	0,00	0,00	0,00	0,00	0,00
2039	2	0,00	0,00	0,00	0,00	0,00	0,00	0,00	0,00	0,00	0,00	0,00	0,00	0,00	0,00
2040	2	0,00	0,00	0,00	0,00	0,00	0,00	0,00	0,00	0,00	0,00	0,00	0,00	0,00	0,00
2041	2	0,00	0,00	0,00	0,00	0,00	0,00	0,00	0,00	0,00	0,00	0,00	0,00	0,00	0,00
2042	2	0,00	0,00	0,00	0,00	0,00	0,00	0,00	0,00	0,00	0,00	0,00	0,00	0,00	0,00
2043	2	0,00	0,00	0,00	0,00	0,00	0,00	0,00	0,00	0,00	0,00	0,00	0,00	0,00	0,00
2044	2	0,00	0,00	0,00	0,00	0,00	0,00	0,00	0,00	0,00	0,00	0,00	0,00	0,00	0,00
2045	2	0,00	0,00	0,00	0,00	0,00	0,00	0,00	0,00	0,00	0,00	0,00	0,00	0,00	0,00

WALD + CORBE
BERATENDE INGENIEURE

Anlage A.4.3: HQ_T-Tabelle, FGM-Variante I0

FGM		Variante I0													
Kn. Nr.	Abm.	HQ_1	HQ_2	HQ_3	HQ_5	HQ_{10}	HQ_{20}	HQ_{50}	HQ_{100}	HQ_{100k}	HQ_{200}	HQ_{500}	$HQ_{1.000}$	$HQ_{5.000}$	$HQ_{10.000}$
[-]		[m³/s]	[m³/s]	[m³/s]	[m³/s]	[m³/s]	[m³/s]	[m³/s]	[m³/s]	[m³/s]	[m³/s]	[m³/s]	[m³/s]	[m³/s]	[m³/s]
2046	2	0,00	0,00	0,00	0,00	0,00	0,00	0,00	0,00	0,00	0,00	0,00	0,00	0,00	0,00
2047	2	0,00	0,00	0,00	0,00	0,00	0,00	0,00	0,00	0,00	0,00	0,00	0,00	0,00	0,00
2048	2	0,00	0,00	0,00	0,00	0,00	0,00	0,00	0,00	0,00	0,00	0,00	0,00	0,00	0,00
2049	2	0,00	0,00	0,00	0,00	0,00	0,00	0,00	0,00	0,00	0,00	0,00	0,00	0,00	0,00
2050	2	0,00	0,00	0,00	0,00	0,00	0,00	0,00	0,00	0,00	0,00	0,00	0,00	0,00	0,00
2051	2	0,00	0,00	0,00	0,00	0,00	0,00	0,00	0,00	0,00	0,00	0,00	0,00	0,00	0,00
2052	2	0,00	0,00	0,00	0,00	0,00	0,00	0,00	0,00	0,00	0,00	0,00	0,00	0,00	0,00
2053	2	0,00	0,00	0,00	0,00	0,00	0,00	0,00	0,00	0,00	0,00	0,00	0,00	0,00	0,00
2054	2	0,00	0,00	0,00	0,00	0,00	0,00	0,00	0,00	0,00	0,00	0,00	0,00	0,00	0,00
2055	2	0,00	0,00	0,00	0,00	0,00	0,00	0,00	0,00	0,00	0,00	0,00	0,00	0,00	0,00
2056	2	0,00	0,00	0,00	0,00	0,00	0,00	0,00	0,00	0,00	0,00	0,00	0,00	0,00	0,00
2057	2	0,00	0,00	0,00	0,00	0,00	0,00	0,00	0,00	0,00	0,00	0,00	0,00	0,00	0,00
2058	2	0,00	0,00	0,00	0,00	0,00	0,00	0,00	0,00	0,00	0,00	0,00	0,00	0,00	0,00
2059	2	0,00	0,00	0,00	0,00	0,00	0,00	0,00	0,00	0,00	0,00	0,00	0,00	0,00	0,00
2060	2	0,00	0,00	0,00	0,00	0,00	0,00	0,00	0,00	0,00	0,00	0,00	0,00	0,00	0,00
2061	2	0,00	0,00	0,00	0,00	0,00	0,00	0,00	0,00	0,00	0,00	0,00	0,00	0,00	0,00
2062	2	0,00	0,00	0,00	0,00	0,00	0,00	0,00	0,00	0,00	0,00	0,00	0,00	0,00	0,00
2063	2	0,00	0,00	0,00	0,00	0,00	0,00	0,00	0,00	0,00	0,00	0,00	0,00	0,00	0,00
2064	2	0,00	0,00	0,00	0,00	0,00	0,00	0,00	0,00	0,00	0,00	0,00	0,00	0,00	0,00
2065	2	0,00	0,00	0,00	0,00	0,00	0,00	0,00	0,00	0,00	0,00	0,00	0,00	0,00	0,00
2066	2	0,00	0,00	0,00	0,00	0,00	0,00	0,00	0,00	0,00	0,00	0,00	0,00	0,00	0,00
2067	2	0,00	0,00	0,00	0,00	0,00	0,00	0,00	0,00	0,00	0,00	0,00	0,00	0,00	0,00
2068	2	1,35	1,98	2,43	3,05	4,09	5,25	7,01	8,43	9,64	9,98	12,17	13,95	18,35	20,41
2069	2	1,35	1,98	2,43	3,05	4,09	5,25	7,01	8,43	9,64	9,98	12,17	13,95	18,35	20,41
2070	2	1,35	1,98	2,43	3,05	4,09	5,25	7,01	8,43	9,64	9,98	12,17	13,95	18,35	20,41
2071	2	1,35	1,98	2,43	3,05	4,09	5,25	7,01	8,43	9,64	9,98	12,17	13,95	18,35	20,41
2072	2	1,35	1,98	2,43	3,05	4,09	5,25	7,01	8,43	9,64	9,98	12,17	13,95	18,35	20,41
2073	2	1,35	1,98	2,43	3,05	4,09	5,25	7,01	8,43	9,64	9,98	12,17	13,95	18,35	20,41
2074	2	1,35	1,98	2,43	3,05	4,09	5,25	7,01	8,43	9,64	9,98	12,17	13,95	18,35	20,41
2075	2	1,35	1,98	2,43	3,05	4,09	5,25	7,01	8,43	9,64	9,98	12,17	13,95	18,35	20,41
2076	2	1,35	1,98	2,43	3,05	4,09	5,25	7,01	8,43	9,64	9,98	12,17	13,95	18,35	20,41
2077	2	1,35	1,98	2,43	3,05	4,09	5,25	7,01	8,43	9,64	9,98	12,17	13,95	18,35	20,41
2078	2	1,35	1,98	2,43	3,05	4,09	5,25	7,01	8,43	9,64	9,98	12,17	13,95	18,35	20,41
2079	2	1,25	1,86	2,27	2,96	4,10	5,33	7,10	8,60	9,91	10,24	12,59	14,47	19,14	21,33
2080	2	0,01	0,02	0,03	0,04	0,05	0,07	0,09	0,11	0,13	0,13	0,16	0,19	0,25	0,28
2081	2	1,26	1,88	2,29	2,99	4,15	5,39	7,19	8,70	10,03	10,37	12,75	14,65	19,38	21,59
2082	2	1,26	1,88	2,29	2,99	4,15	5,39	7,19	8,70	10,03	10,37	12,75	14,65	19,38	21,59
2083	2	1,26	1,88	2,29	2,99	4,15	5,39	7,19	8,70	10,03	10,37	12,75	14,65	19,38	21,59
2084	2	1,26	1,88	2,29	2,99	4,15	5,39	7,19	8,70	10,03	10,37	12,75	14,65	19,38	21,59
2085	2	1,26	1,88	2,29	2,99	4,15	5,39	7,19	8,70	10,03	10,37	12,75	14,65	19,38	21,59
2086	2	1,26	1,88	2,29	2,99	4,15	5,39	7,19	8,70	10,03	10,37	12,75	14,65	19,38	21,59
2087	2	1,26	1,88	2,29	2,99	4,15	5,39	7,19	8,70	10,03	10,37	12,75	14,65	19,38	21,59
2088	2	1,26	1,88	2,29	2,99	4,15	5,39	7,19	8,70	10,03	10,37	12,75	14,65	19,38	21,59
2089	2	1,26	1,88	2,29	2,99	4,15	5,39	7,19	8,70	10,03	10,37	12,75	14,65	19,38	21,59
2090	2	1,26	1,88	2,29	2,99	4,15	5,39	7,19	8,70	10,03	10,37	12,75	14,65	19,38	21,59
2091	2	2,59	3,85	4,71	5,92	8,21	10,61	14,14	17,05	19,57	20,25	24,79	28,44	37,50	41,76
2092	2	2,59	3,85	4,71	5,92	8,21	10,61	14,14	17,05	19,57	20,25	24,79	28,44	37,50	41,76
2093	2	2,59	3,85	4,71	5,91	8,20	10,60	14,13	17,05	19,55	20,23	24,77	28,43	37,49	41,74
2094	2	2,57	3,82	4,68	5,86	7,84	10,26	13,77	16,54	18,76	19,36	23,57	27,04	35,70	39,77
2095	2	2,57	3,82	4,68	5,86	7,84	10,26	13,77	16,54	18,76	19,36	23,57	27,04	35,70	39,77
2096	2	2,57	3,82	4,68	5,86	7,84	10,26	13,77	16,54	18,76	19,36	23,57	27,04	35,70	39,77
2097	2	0,55	0,82	1,00	1,28	1,76	2,28	3,06	3,69	4,23	4,38	5,36	6,17	8,13	9,06
2098	2	0,45	0,78	1,01	1,34	1,84	2,40	3,28	4,01	4,62	4,81	5,96	6,90	9,23	10,30
2099	2	0,99	1,50	1,92	2,51	3,43	4,45	6,01	7,32	8,40	8,75	10,77	12,43	16,53	18,43
2100	2	0,99	1,50	1,92	2,51	3,43	4,45	6,01	7,32	8,40	8,75	10,77	12,43	16,53	18,43
2101	2	0,99	1,50	1,92	2,51	3,43	4,45	6,01	7,32	8,40	8,75	10,77	12,43	16,53	18,43
2102	2	0,99	1,50	1,92	2,51	3,43	4,45	6,01	7,32	8,40	8,75	10,77	12,43	16,53	18,43
2103	2	0,99	1,50	1,92	2,51	3,43	4,45	6,01	7,32	8,40	8,75	10,77	12,43	16,53	18,43
2104	2	3,52	5,24	6,41	8,03	10,54	13,87	18,74	22,55	25,63	26,43	32,12	36,87	48,78	54,38
2105	2	3,52	5,24	6,41	8,03	10,54	13,87	18,74	22,55	25,63	26,43	32,12	36,87	48,78	54,38
2106	2	3,52	5,24	6,41	8,03	10,54	13,87	18,74	22,55	25,63	26,43	32,12	36,87	48,78	54,38
2107	2	3,52	5,24	6,41	8,03	10,54	13,87	18,74	22,55	25,63	26,43	32,12	36,87	48,78	54,38

WALD + CORBE
BERATENDE INGENIEURE

Anlage A.4.3: HQ_T-Tabelle, FGM-Variante I0

FGM		Variante I0													
Kn. Nr.	Abm.	HQ_1	HQ_2	HQ_3	HQ_5	HQ_{10}	HQ_{20}	HQ_{50}	HQ_{100}	HQ_{100k}	HQ_{200}	HQ_{500}	$HQ_{1.000}$	$HQ_{5.000}$	$HQ_{10.000}$
[-]		[m³/s]	[m³/s]	[m³/s]	[m³/s]	[m³/s]	[m³/s]	[m³/s]	[m³/s]	[m³/s]	[m³/s]	[m³/s]	[m³/s]	[m³/s]	[m³/s]
2108	2	3,52	5,24	6,41	8,03	10,54	13,87	18,74	22,55	25,63	26,43	32,12	36,87	48,78	54,38
2109	2	3,52	5,24	6,41	8,03	10,54	13,87	18,74	22,55	25,63	26,43	32,12	36,87	48,78	54,38
2110	1	0,42	0,65	0,83	1,11	1,52	1,96	2,61	3,15	3,61	3,73	4,56	5,22	6,89	7,64
2111	1	0,27	0,46	0,58	0,76	1,04	1,35	1,83	2,22	2,56	2,66	3,28	3,77	5,01	5,59
2112	1	0,69	1,09	1,39	1,84	2,53	3,28	4,40	5,31	6,11	6,31	7,72	8,88	11,74	13,03
2113	1	0,69	1,09	1,39	1,84	2,53	3,28	4,40	5,31	6,11	6,31	7,72	8,88	11,74	13,03
2114	1	0,69	1,09	1,39	1,84	2,53	3,28	4,40	5,31	6,11	6,31	7,72	8,88	11,74	13,03
2115	1	0,69	1,09	1,39	1,84	2,53	3,28	4,40	5,31	6,11	6,31	7,72	8,88	11,74	13,03
2116	1	0,69	1,09	1,39	1,84	2,53	3,28	4,40	5,31	6,11	6,31	7,72	8,88	11,74	13,03
2117	3	3,98	5,90	7,21	9,04	11,86	15,08	19,94	24,18	28,45	28,71	34,92	39,90	52,49	58,45
2118	3	3,98	5,90	7,21	9,04	11,86	15,08	19,94	24,18	28,45	28,71	34,92	39,90	52,49	58,45
2119	3	3,98	5,90	7,20	9,03	11,85	15,08	19,93	24,17	28,45	28,70	34,92	39,88	52,49	58,43
2120	3	3,98	5,89	7,19	9,02	11,83	15,03	19,80	23,95	28,24	28,50	34,67	39,60	51,82	57,71
2121	3	3,98	5,89	7,19	9,02	11,83	15,03	19,80	23,95	28,24	28,50	34,67	39,60	51,82	57,71
2122	3	3,98	5,89	7,19	9,02	11,83	15,03	19,80	23,95	28,24	28,50	34,67	39,60	51,82	57,71
2123	1	0,01	0,01	0,01	0,02	0,03	0,03	0,04	0,05	0,06	0,06	0,08	0,09	0,12	0,14
2124	1	0,21	0,36	0,46	0,61	0,84	1,13	1,57	1,95	2,27	2,36	2,96	3,47	4,72	5,30
2125	1	0,22	0,37	0,48	0,63	0,87	1,16	1,62	2,00	2,33	2,43	3,04	3,55	4,84	5,44
2126	1	0,22	0,37	0,48	0,63	0,87	1,16	1,62	2,00	2,33	2,43	3,04	3,55	4,84	5,44
2127	1	0,22	0,37	0,48	0,63	0,87	1,16	1,62	2,00	2,33	2,43	3,04	3,55	4,84	5,44
2128	1	0,22	0,37	0,48	0,63	0,87	1,16	1,62	2,00	2,33	2,43	3,04	3,55	4,84	5,44
2129	1	0,22	0,37	0,48	0,63	0,87	1,16	1,62	2,00	2,33	2,43	3,04	3,55	4,84	5,44
2130	3	4,11	6,05	7,40	9,27	12,17	15,46	20,35	24,54	28,93	29,19	35,51	40,55	52,89	58,76
2131	3	4,11	6,05	7,40	9,27	12,17	15,46	20,35	24,54	28,93	29,19	35,51	40,55	52,89	58,76
2132	3	4,11	6,05	7,40	9,27	12,17	15,46	20,35	24,54	28,93	29,19	35,51	40,55	52,89	58,76
2133	3	4,11	6,05	7,40	9,27	12,17	15,46	20,35	24,54	28,93	29,19	35,51	40,55	52,89	58,76
2134	3	4,11	6,05	7,40	9,27	12,17	15,46	20,35	24,54	28,93	29,19	35,51	40,55	52,89	58,76
2135	3	4,11	6,05	7,40	9,27	12,17	15,46	20,35	24,54	28,93	29,19	35,51	40,55	52,89	58,76
2136	1	0,01	0,02	0,02	0,03	0,03	0,04	0,06	0,07	0,08	0,08	0,10	0,12	0,16	0,18
2137	1	0,15	0,25	0,32	0,43	0,59	0,77	1,05	1,29	1,49	1,54	1,91	2,21	2,96	3,30
2138	1	0,16	0,27	0,34	0,45	0,62	0,81	1,11	1,36	1,57	1,63	2,02	2,33	3,11	3,47
2139	1	0,16	0,27	0,34	0,45	0,62	0,81	1,11	1,36	1,57	1,63	2,02	2,33	3,11	3,47
2140	1	0,16	0,27	0,34	0,45	0,62	0,81	1,11	1,36	1,57	1,63	2,02	2,33	3,11	3,47
2141	1	0,16	0,27	0,34	0,45	0,62	0,81	1,11	1,36	1,57	1,63	2,02	2,33	3,11	3,47
2142	1	0,16	0,27	0,34	0,45	0,62	0,81	1,11	1,36	1,57	1,63	2,02	2,33	3,11	3,47
2143	3	4,23	6,23	7,61	9,55	12,53	15,91	20,95	25,25	29,77	30,04	36,53	41,71	54,42	60,34
2144	3	4,23	6,23	7,61	9,55	12,53	15,91	20,95	25,25	29,77	30,04	36,53	41,71	54,42	60,34
2145	3	4,23	6,23	7,61	9,55	12,53	15,91	20,95	25,25	29,77	30,04	36,53	41,71	54,42	60,34
2146	3	4,23	6,23	7,61	9,55	12,53	15,91	20,95	25,25	29,77	30,04	36,53	41,71	54,42	60,34
2147	3	4,23	6,23	7,61	9,55	12,53	15,91	20,95	25,25	29,77	30,04	36,53	41,71	54,42	60,34
2148	3	4,23	6,23	7,61	9,55	12,53	15,91	20,95	25,25	29,77	30,04	36,53	41,71	54,42	60,34
2149	1	0,00	0,00	0,00	0,00	0,00	0,01	0,01	0,01	0,01	0,01	0,01	0,01	0,01	0,02
2150	1	0,13	0,22	0,28	0,38	0,53	0,70	0,97	1,20	1,39	1,45	1,81	2,11	2,86	3,21
2151	1	0,13	0,22	0,28	0,38	0,53	0,70	0,97	1,21	1,40	1,46	1,82	2,12	2,87	3,23
2152	1	0,13	0,22	0,28	0,38	0,53	0,70	0,97	1,21	1,40	1,46	1,82	2,12	2,87	3,23
2153	1	0,13	0,22	0,28	0,38	0,53	0,70	0,97	1,21	1,40	1,46	1,82	2,12	2,87	3,23
2154	1	0,13	0,22	0,28	0,38	0,53	0,70	0,97	1,21	1,40	1,46	1,82	2,12	2,87	3,23
2155	1	0,13	0,22	0,28	0,38	0,53	0,70	0,97	1,21	1,40	1,46	1,82	2,12	2,87	3,23
2156	3	4,32	6,35	7,77	9,74	12,78	16,23	21,37	25,74	30,34	30,61	37,22	42,50	55,45	61,47
2157	3	4,32	6,35	7,77	9,74	12,78	16,23	21,37	25,74	30,34	30,61	37,22	42,50	55,45	61,47
2158	3	4,32	6,35	7,77	9,74	12,78	16,23	21,37	25,74	30,34	30,61	37,22	42,50	55,45	61,47
2159	3	4,32	6,35	7,77	9,74	12,78	16,23	21,37	25,74	30,34	30,61	37,22	42,50	55,45	61,47
2160	3	4,32	6,35	7,77	9,74	12,78	16,23	21,37	25,74	30,34	30,61	37,22	42,50	55,45	61,47
2161	3	4,32	6,35	7,77	9,74	12,78	16,23	21,37	25,74	30,34	30,61	37,22	42,50	55,45	61,47
2162	1	0,05	0,09	0,11	0,15	0,20	0,26	0,35	0,42	0,48	0,50	0,61	0,70	0,93	1,03
2163	1	0,33	0,56	0,72	0,94	1,29	1,68	2,27	2,77	3,19	3,31	4,08	4,70	6,26	6,97
2164	1	0,38	0,65	0,83	1,09	1,48	1,93	2,62	3,19	3,66	3,81	4,68	5,39	7,18	7,99
2165	1	0,38	0,65	0,83	1,09	1,48	1,93	2,62	3,19	3,66	3,81	4,68	5,39	7,18	7,99
2166	1	0,38	0,65	0,83	1,09	1,48	1,93	2,62	3,19	3,66	3,81	4,68	5,39	7,18	7,99
2167	1	0,38	0,65	0,83	1,09	1,48	1,93	2,62	3,19	3,66	3,81	4,68	5,39	7,18	7,99
2168	1	0,38	0,65	0,83	1,09	1,48	1,93	2,62	3,19	3,66	3,81	4,68	5,39	7,18	7,99
2169	3	4,59	6,80	8,31	10,43	13,69	17,38	22,91	27,68	32,61	32,92	40,05	45,74	59,71	66,21

WALD + CORBE
BERATENDE INGENIEURE

Anlage A.4.3: HQ_T-Tabelle, FGM-Variante I0

FGM		Variante I0													
Kn. Nr.	Abm.	HQ_1	HQ_2	HQ_3	HQ_5	HQ_{10}	HQ_{20}	HQ_{50}	HQ_{100}	HQ_{100k}	HQ_{200}	HQ_{500}	$HQ_{1.000}$	$HQ_{5.000}$	$HQ_{10.000}$
[-]		[m³/s]	[m³/s]	[m³/s]	[m³/s]	[m³/s]	[m³/s]	[m³/s]	[m³/s]	[m³/s]	[m³/s]	[m³/s]	[m³/s]	[m³/s]	[m³/s]
2170	3	4,59	6,80	8,31	10,43	13,69	17,38	22,91	27,68	32,61	32,92	40,05	45,74	59,71	66,21
2171	3	4,59	6,80	8,31	10,43	13,69	17,38	22,91	27,68	32,61	32,92	40,05	45,74	59,71	66,21
2172	3	4,59	6,80	8,31	10,43	13,69	17,38	22,91	27,68	32,61	32,92	40,05	45,74	59,71	66,21
2173	3	4,59	6,80	8,31	10,43	13,69	17,38	22,91	27,68	32,61	32,92	40,05	45,74	59,71	66,21
2174	3	4,59	6,80	8,31	10,43	13,69	17,38	22,91	27,68	32,61	32,92	40,05	45,74	59,71	66,21
2175	1	0,10	0,16	0,21	0,29	0,40	0,54	0,74	0,92	1,07	1,12	1,40	1,62	2,21	2,48
2176	1	0,10	0,16	0,21	0,29	0,40	0,54	0,74	0,92	1,07	1,12	1,40	1,62	2,21	2,48
2177	1	0,10	0,16	0,21	0,29	0,40	0,54	0,74	0,92	1,07	1,12	1,40	1,62	2,21	2,48
2178	1	0,10	0,16	0,21	0,29	0,40	0,54	0,74	0,92	1,07	1,12	1,40	1,62	2,21	2,48
2179	1	0,10	0,16	0,21	0,29	0,40	0,54	0,74	0,92	1,07	1,12	1,40	1,62	2,21	2,48
2180	1	0,10	0,16	0,21	0,29	0,40	0,54	0,74	0,92	1,07	1,12	1,40	1,62	2,21	2,48
2181	3	4,65	6,89	8,43	10,57	13,87	17,61	23,21	28,05	33,05	33,36	40,60	46,35	60,51	67,09
2182	3	4,65	6,89	8,43	10,57	13,87	17,61	23,21	28,05	33,05	33,36	40,60	46,35	60,51	67,09
2183	3	4,65	6,89	8,43	10,57	13,87	17,61	23,21	28,05	33,05	33,36	40,60	46,35	60,51	67,09
2184	3	4,65	6,89	8,43	10,57	13,87	17,61	23,21	28,05	33,05	33,36	40,60	46,35	60,51	67,09
2185	3	4,65	6,89	8,43	10,57	13,87	17,61	23,21	28,05	33,05	33,36	40,60	46,35	60,51	67,09
2186	3	4,65	6,89	8,43	10,57	13,87	17,61	23,21	28,05	33,05	33,36	40,60	46,35	60,51	67,09
2187	2	0,36	0,53	0,65	0,82	1,09	1,40	1,87	2,25	2,57	2,66	3,25	3,72	4,89	5,44
2188	2	0,67	1,01	1,26	1,65	2,30	2,99	4,01	4,87	5,59	5,80	7,11	8,19	10,88	12,13
2189	2	1,03	1,54	1,89	2,44	3,39	4,38	5,86	7,09	8,13	8,44	10,33	11,88	15,71	17,50
2190	2	1,03	1,54	1,89	2,44	3,39	4,38	5,86	7,09	8,13	8,44	10,33	11,88	15,71	17,50
2191	2	1,03	1,54	1,89	2,44	3,39	4,38	5,86	7,09	8,13	8,44	10,33	11,88	15,71	17,50
2192	2	1,03	1,54	1,89	2,44	3,39	4,38	5,86	7,09	8,13	8,44	10,33	11,88	15,71	17,50
2193	2	1,03	1,54	1,89	2,44	3,39	4,38	5,86	7,09	8,13	8,44	10,33	11,88	15,71	17,50
2194	4	5,36	7,73	9,45	11,85	15,55	19,68	25,97	31,10	36,21	36,52	44,16	50,58	66,24	73,43
2195	4	5,36	7,73	9,45	11,85	15,55	19,68	25,97	31,10	36,21	36,52	44,16	50,58	66,24	73,43
2196	4	5,36	7,73	9,45	11,85	15,55	19,68	25,97	31,10	36,21	36,52	44,16	50,58	66,24	73,43
2197	4	5,35	7,71	9,43	11,82	15,51	19,64	25,92	30,98	36,07	36,37	43,98	50,13	65,62	72,76
2198	4	5,35	7,71	9,43	11,82	15,51	19,64	25,92	30,98	36,07	36,37	43,98	50,13	65,62	72,76
2199	4	5,35	7,71	9,43	11,82	15,51	19,64	25,92	30,98	36,07	36,37	43,98	50,13	65,62	72,76
2200	1	0,09	0,15	0,19	0,26	0,37	0,49	0,68	0,85	0,99	1,04	1,31	1,53	2,00	2,27
2201	1	0,09	0,15	0,19	0,26	0,37	0,49	0,68	0,85	0,99	1,04	1,31	1,53	2,00	2,27
2202	1	0,09	0,15	0,19	0,26	0,37	0,49	0,68	0,85	0,99	1,04	1,31	1,53	2,00	2,27
2203	1	0,09	0,15	0,19	0,26	0,37	0,49	0,68	0,85	0,99	1,04	1,31	1,53	2,00	2,27
2204	1	0,09	0,15	0,19	0,26	0,37	0,49	0,68	0,85	0,99	1,04	1,31	1,53	2,00	2,27
2205	1	0,09	0,15	0,19	0,26	0,37	0,49	0,68	0,85	0,99	1,04	1,31	1,53	2,00	2,27
2206	4	5,40	7,76	9,49	11,90	15,62	19,78	26,11	31,19	36,31	36,62	44,28	50,46	66,02	73,17
2207	4	5,40	7,76	9,49	11,90	15,62	19,78	26,11	31,19	36,31	36,62	44,28	50,46	66,02	73,17
2208	4	5,40	7,76	9,49	11,90	15,62	19,78	26,11	31,19	36,31	36,62	44,28	50,46	66,02	73,17
2209	4	5,40	7,76	9,49	11,90	15,62	19,78	26,11	31,19	36,31	36,62	44,28	50,46	66,02	73,17
2210	4	5,40	7,76	9,49	11,90	15,62	19,78	26,11	31,19	36,31	36,62	44,28	50,46	66,02	73,17
2211	4	5,40	7,76	9,49	11,90	15,62	19,78	26,11	31,19	36,31	36,62	44,28	50,46	66,02	73,17
2212	1	0,01	0,01	0,02	0,02	0,03	0,04	0,06	0,07	0,08	0,09	0,11	0,13	0,18	0,20
2213	1	0,01	0,01	0,02	0,02	0,03	0,04	0,06	0,07	0,08	0,09	0,11	0,13	0,18	0,20
2214	1	0,01	0,01	0,02	0,02	0,03	0,04	0,06	0,07	0,08	0,09	0,11	0,13	0,18	0,20
2215	1	0,01	0,01	0,02	0,02	0,03	0,04	0,06	0,07	0,08	0,09	0,11	0,13	0,18	0,20
2216	1	0,01	0,01	0,02	0,02	0,03	0,04	0,06	0,07	0,08	0,09	0,11	0,13	0,18	0,20
2217	1	0,01	0,01	0,02	0,02	0,03	0,04	0,06	0,07	0,08	0,09	0,11	0,13	0,18	0,20
2218	4	5,41	7,77	9,50	11,91	15,63	19,79	26,13	31,20	36,33	36,64	44,31	50,49	66,06	73,20
2219	4	5,41	7,77	9,50	11,91	15,63	19,79	26,13	31,20	36,33	36,64	44,31	50,49	66,06	73,20
2220	4	5,41	7,77	9,50	11,91	15,63	19,79	26,13	31,20	36,33	36,64	44,31	50,49	66,06	73,20
2221	4	5,41	7,77	9,50	11,91	15,63	19,79	26,13	31,20	36,33	36,64	44,31	50,49	66,06	73,20
2222	4	5,41	7,77	9,50	11,91	15,63	19,79	26,13	31,20	36,33	36,64	44,31	50,49	66,06	73,20
2223	4	5,41	7,77	9,50	11,91	15,63	19,79	26,13	31,20	36,33	36,64	44,31	50,49	66,06	73,20
2224	1	0,34	0,58	0,74	0,98	1,36	1,77	2,41	2,95	3,39	3,53	4,36	5,03	6,72	7,49
2225	1	0,34	0,58	0,74	0,98	1,36	1,77	2,41	2,95	3,39	3,53	4,36	5,03	6,72	7,49
2226	1	0,34	0,58	0,74	0,98	1,36	1,77	2,41	2,95	3,39	3,53	4,36	5,03	6,72	7,49
2227	1	0,34	0,58	0,74	0,98	1,36	1,77	2,41	2,95	3,39	3,53	4,36	5,03	6,72	7,49
2228	1	0,34	0,58	0,74	0,98	1,36	1,77	2,41	2,95	3,39	3,53	4,36	5,03	6,72	7,49
2229	1	0,34	0,58	0,74	0,98	1,36	1,77	2,41	2,95	3,39	3,53	4,36	5,03	6,72	7,49
2230	4	5,58	8,06	9,85	12,36	16,22	20,55	27,14	32,41	37,73	38,05	46,03	52,46	68,65	76,11
2231	4	5,58	8,06	9,85	12,36	16,22	20,55	27,14	32,41	37,73	38,05	46,03	52,46	68,65	76,11

WALD + CORBE
BERATENDE INGENIEURE

Anlage A.4.3: HQ_T-Tabelle, FGM-Variante I0

FGM		Variante I0													
Kn. Nr.	Abm.	HQ_1	HQ_2	HQ_3	HQ_5	HQ_{10}	HQ_{20}	HQ_{50}	HQ_{100}	HQ_{100k}	HQ_{200}	HQ_{500}	$HQ_{1.000}$	$HQ_{5.000}$	$HQ_{10.000}$
[-]		[m³/s]	[m³/s]	[m³/s]	[m³/s]	[m³/s]	[m³/s]	[m³/s]	[m³/s]	[m³/s]	[m³/s]	[m³/s]	[m³/s]	[m³/s]	[m³/s]
2232	4	5,58	8,06	9,85	12,36	16,22	20,55	27,14	32,41	37,73	38,05	46,03	52,45	68,64	76,10
2233	4	5,57	7,99	9,77	12,26	16,09	20,31	26,81	32,10	37,26	37,57	45,45	51,78	67,76	75,08
2234	4	5,57	7,99	9,77	12,26	16,09	20,31	26,81	32,10	37,26	37,57	45,45	51,78	67,76	75,08
2235	4	5,57	7,99	9,77	12,26	16,09	20,31	26,81	32,10	37,26	37,57	45,45	51,78	67,76	75,08
2236	2	0,02	0,04	0,04	0,06	0,08	0,10	0,13	0,15	0,17	0,18	0,21	0,24	0,31	0,34
2237	2	0,06	0,09	0,11	0,14	0,20	0,26	0,35	0,42	0,48	0,50	0,62	0,71	0,94	1,05
2238	2	1,12	1,89	2,46	3,28	4,56	6,05	8,30	10,21	11,76	12,27	15,31	17,71	23,89	26,72
2239	2	1,18	2,01	2,61	3,48	4,83	6,40	8,77	10,77	12,40	12,93	16,12	18,64	25,10	28,07
2240	2	1,18	2,01	2,61	3,48	4,83	6,40	8,77	10,77	12,40	12,93	16,12	18,64	25,10	28,07
2241	2	1,18	2,01	2,61	3,48	4,83	6,40	8,77	10,77	12,40	12,93	16,12	18,64	25,10	28,07
2242	2	1,18	2,01	2,61	3,48	4,83	6,40	8,77	10,77	12,40	12,93	16,12	18,64	25,10	28,07
2243	2	1,18	2,01	2,61	3,48	4,83	6,40	8,77	10,77	12,40	12,93	16,12	18,64	25,10	28,07
2244	4	6,33	8,98	10,99	13,79	18,13	22,87	30,22	36,23	41,90	42,26	51,13	58,20	76,10	84,38
2245	4	6,33	8,98	10,99	13,79	18,13	22,87	30,22	36,23	41,90	42,26	51,13	58,20	76,10	84,38
2246	4	6,33	8,98	10,99	13,79	18,13	22,87	30,22	36,23	41,90	42,26	51,13	58,20	76,10	84,38
2247	4	6,33	8,98	10,99	13,79	18,13	22,87	30,22	36,23	41,90	42,26	51,13	58,20	76,10	84,38
2248	4	6,33	8,98	10,99	13,79	18,13	22,87	30,22	36,23	41,90	42,26	51,13	58,20	76,10	84,38
2249	4	6,33	8,98	10,99	13,79	18,13	22,87	30,22	36,23	41,90	42,26	51,13	58,20	76,10	84,38
2250	1	0,01	0,01	0,02	0,02	0,03	0,04	0,05	0,05	0,06	0,06	0,07	0,08	0,11	0,12
2251	1	0,01	0,01	0,01	0,02	0,02	0,03	0,04	0,04	0,05	0,05	0,07	0,07	0,10	0,11
2252	1	0,31	0,53	0,69	0,91	1,26	1,65	2,25	2,75	3,18	3,30	4,08	4,73	6,33	7,05
2253	1	0,00	0,00	0,00	0,00	0,00	0,00	0,00	0,00	0,00	0,00	0,00	0,00	0,00	0,00
2254	1	0,32	0,56	0,72	0,95	1,30	1,71	2,33	2,85	3,29	3,41	4,22	4,88	6,53	7,27
2255	1	0,32	0,56	0,72	0,95	1,30	1,71	2,33	2,85	3,29	3,41	4,22	4,88	6,53	7,27
2256	1	0,32	0,56	0,72	0,95	1,30	1,71	2,33	2,85	3,29	3,41	4,22	4,88	6,53	7,27
2257	1	0,32	0,56	0,72	0,95	1,30	1,71	2,33	2,85	3,29	3,41	4,22	4,88	6,53	7,27
2258	1	0,32	0,56	0,72	0,95	1,30	1,71	2,33	2,85	3,29	3,41	4,22	4,88	6,53	7,27
2259	1	0,32	0,56	0,72	0,95	1,30	1,71	2,33	2,85	3,29	3,41	4,22	4,88	6,53	7,27
2260	1	0,32	0,56	0,72	0,95	1,30	1,71	2,33	2,85	3,29	3,41	4,22	4,88	6,53	7,27
2261	1	0,32	0,56	0,72	0,95	1,30	1,71	2,33	2,85	3,29	3,41	4,22	4,88	6,53	7,27
2262	1	0,32	0,56	0,72	0,95	1,30	1,71	2,33	2,85	3,29	3,41	4,22	4,88	6,53	7,27
2263	1	0,32	0,56	0,72	0,95	1,30	1,71	2,33	2,85	3,29	3,41	4,22	4,88	6,53	7,27
2264	4	6,52	9,28	11,36	14,26	18,74	23,65	31,25	37,48	43,33	43,71	52,89	60,21	78,73	87,28
2265	4	6,52	9,28	11,36	14,26	18,74	23,65	31,25	37,48	43,33	43,71	52,89	60,21	78,73	87,28
2266	4	6,52	9,28	11,36	14,26	18,74	23,65	31,25	37,48	43,33	43,71	52,89	60,21	78,73	87,28
2267	4	6,52	9,28	11,36	14,26	18,74	23,65	31,25	37,48	43,33	43,71	52,89	60,21	78,73	87,28
2268	4	6,52	9,28	11,36	14,26	18,74	23,65	31,25	37,48	43,33	43,71	52,89	60,21	78,73	87,28
2269	4	6,52	9,28	11,36	14,26	18,74	23,65	31,25	37,48	43,33	43,71	52,89	60,21	78,73	87,28
2270	1	0,01	0,02	0,02	0,03	0,04	0,05	0,07	0,08	0,09	0,09	0,11	0,13	0,17	0,19
2271	1	0,06	0,09	0,12	0,16	0,22	0,30	0,42	0,52	0,57	0,60	0,76	0,89	1,22	1,37
2272	1	0,07	0,11	0,14	0,19	0,26	0,35	0,48	0,59	0,66	0,69	0,87	1,02	1,38	1,56
2273	1	0,07	0,11	0,14	0,19	0,26	0,35	0,48	0,59	0,66	0,69	0,87	1,02	1,38	1,56
2274	1	0,07	0,11	0,14	0,19	0,26	0,35	0,48	0,59	0,66	0,69	0,87	1,02	1,38	1,56
2275	1	0,07	0,11	0,14	0,19	0,26	0,35	0,48	0,59	0,66	0,69	0,87	1,02	1,38	1,56
2276	1	0,07	0,11	0,14	0,19	0,26	0,35	0,48	0,59	0,66	0,69	0,87	1,02	1,38	1,56
2277	4	6,55	9,32	11,41	14,32	18,82	23,74	31,37	37,64	43,51	43,89	53,11	60,45	79,05	87,65
2278	4	6,55	9,32	11,41	14,32	18,82	23,74	31,37	37,64	43,51	43,89	53,11	60,45	79,05	87,65
2279	4	6,55	9,32	11,41	14,32	18,82	23,74	31,37	37,64	43,51	43,89	53,11	60,45	79,05	87,65
2280	4	6,55	9,32	11,41	14,32	18,82	23,74	31,37	37,64	43,51	43,89	53,11	60,45	79,05	87,65
2281	4	6,55	9,32	11,41	14,32	18,82	23,74	31,37	37,64	43,51	43,89	53,11	60,45	79,05	87,65
2282	4	6,55	9,32	11,41	14,32	18,82	23,74	31,37	37,64	43,51	43,89	53,11	60,45	79,05	87,65
2283	1	0,02	0,03	0,03	0,04	0,06	0,07	0,09	0,11	0,13	0,13	0,16	0,18	0,23	0,26
2284	1	0,15	0,24	0,31	0,42	0,58	0,77	1,07	1,32	1,53	1,59	1,99	2,30	3,12	3,49
2285	1	0,00	0,00	0,00	0,00	0,00	0,00	0,00	0,00	0,00	0,00	0,00	0,00	0,00	0,00
2286	1	0,16	0,26	0,34	0,46	0,64	0,85	1,16	1,43	1,66	1,72	2,15	2,48	3,35	3,74
2287	1	0,16	0,26	0,34	0,46	0,64	0,85	1,16	1,43	1,66	1,72	2,15	2,48	3,35	3,74
2288	1	0,16	0,26	0,34	0,46	0,64	0,85	1,16	1,43	1,66	1,72	2,15	2,48	3,35	3,74
2289	1	0,16	0,26	0,34	0,46	0,64	0,85	1,16	1,43	1,66	1,72	2,15	2,48	3,35	3,74
2290	1	0,16	0,26	0,34	0,46	0,64	0,85	1,16	1,43	1,66	1,72	2,15	2,48	3,35	3,74
2291	1	0,16	0,26	0,34	0,46	0,64	0,85	1,16	1,43	1,66	1,72	2,15	2,48	3,35	3,74
2292	1	0,16	0,26	0,34	0,46	0,64	0,85	1,16	1,43	1,66	1,72	2,15	2,48	3,35	3,74
2293	1	0,16	0,26	0,34	0,46	0,64	0,85	1,16	1,43	1,66	1,72	2,15	2,48	3,35	3,74

WALD + CORBE
BERATENDE INGENIEURE

Anlage A.4.3: HQ_T-Tabelle, FGM-Variante I0

FGM		Variante I0													
Kn. Nr.	Abm.	HQ_1	HQ_2	HQ_3	HQ_5	HQ_{10}	HQ_{20}	HQ_{50}	HQ_{100}	HQ_{100k}	HQ_{200}	HQ_{500}	$HQ_{1.000}$	$HQ_{5.000}$	$HQ_{10.000}$
[-]		[m³/s]	[m³/s]	[m³/s]	[m³/s]	[m³/s]	[m³/s]	[m³/s]	[m³/s]	[m³/s]	[m³/s]	[m³/s]	[m³/s]	[m³/s]	[m³/s]
2294	1	0,16	0,26	0,34	0,46	0,64	0,85	1,16	1,43	1,66	1,72	2,15	2,48	3,35	3,74
2295	1	0,16	0,26	0,34	0,46	0,64	0,85	1,16	1,43	1,66	1,72	2,15	2,48	3,35	3,74
2296	4	6,62	9,43	11,55	14,50	19,05	24,04	31,77	38,12	44,06	44,45	53,79	61,23	80,08	88,79
2297	4	6,62	9,43	11,55	14,50	19,05	24,04	31,77	38,12	44,06	44,45	53,79	61,23	80,08	88,79
2298	4	6,62	9,43	11,55	14,49	19,05	24,04	31,77	38,11	44,06	44,45	53,78	61,22	80,06	88,76
2299	4	6,62	9,43	11,55	14,49	19,05	24,04	31,77	38,11	44,06	44,45	53,78	61,22	80,06	88,76
2300	4	6,62	9,43	11,55	14,49	19,05	24,04	31,77	38,11	44,06	44,45	53,78	61,22	80,06	88,76
2301	4	6,62	9,43	11,55	14,49	19,05	24,04	31,77	38,11	44,06	44,45	53,78	61,22	80,06	88,76
2302	4	6,61	9,40	11,51	14,45	18,99	23,93	31,53	37,91	43,86	44,24	53,52	60,93	79,65	88,29
2303	4	6,61	9,40	11,51	14,45	18,99	23,93	31,53	37,91	43,86	44,24	53,52	60,93	79,65	88,29
2304	4	6,61	9,40	11,51	14,45	18,99	23,93	31,53	37,91	43,86	44,24	53,52	60,93	79,65	88,29
2305	4	6,61	9,40	11,51	14,45	18,99	23,93	31,53	37,91	43,86	44,24	53,52	60,93	79,65	88,29
2306	4	6,61	9,40	11,51	14,45	18,99	23,93	31,53	37,91	43,86	44,24	53,52	60,93	79,65	88,29
2307	1	0,41	0,41	0,41	0,41	0,41	0,41	0,41	0,41	0,41	0,41	0,41	0,41	0,41	0,41
2308	1	0,41	0,41	0,41	0,41	0,41	0,41	0,41	0,41	0,41	0,41	0,41	0,41	0,41	0,41
2309	1	0,41	0,41	0,41	0,41	0,41	0,41	0,41	0,41	0,41	0,41	0,41	0,41	0,41	0,41
2310	1	0,41	0,41	0,41	0,41	0,41	0,41	0,41	0,41	0,41	0,41	0,41	0,41	0,41	0,41
2311	1	0,41	0,41	0,41	0,41	0,41	0,41	0,41	0,41	0,41	0,41	0,41	0,41	0,41	0,41
2312	1	0,41	0,41	0,41	0,41	0,41	0,41	0,41	0,41	0,41	0,41	0,41	0,41	0,41	0,41
2313	4	6,67	9,44	11,52	14,45	18,99	23,93	31,53	37,92	43,86	44,25	53,53	61,11	80,07	88,71
2314	4	6,67	9,44	11,52	14,45	18,99	23,93	31,53	37,92	43,86	44,25	53,53	61,11	80,07	88,71
2315	4	6,67	9,44	11,52	14,45	18,99	23,93	31,53	37,92	43,86	44,25	53,53	61,11	80,07	88,71
2316	4	6,67	9,44	11,52	14,45	18,99	23,93	31,53	37,92	43,86	44,25	53,53	61,11	80,07	88,71
2317	4	6,67	9,44	11,52	14,45	18,99	23,93	31,53	37,92	43,86	44,25	53,53	61,11	80,07	88,71
2318	4	6,67	9,44	11,52	14,45	18,99	23,93	31,53	37,92	43,86	44,25	53,53	61,11	80,07	88,71
2319	4	6,67	9,44	11,52	14,45	18,99	23,93	31,53	37,92	43,86	44,25	53,53	61,11	80,07	88,71
2320	4	6,67	9,44	11,52	14,45	18,99	23,93	31,53	37,92	43,86	44,25	53,53	61,11	80,07	88,71
2321	4	6,67	9,44	11,52	14,45	18,99	23,93	31,53	37,92	43,86	44,25	53,53	61,11	80,07	88,71
2322	4	6,67	9,44	11,52	14,45	18,99	23,93	31,53	37,92	43,86	44,25	53,53	61,11	80,07	88,71
2323	4	6,67	9,44	11,52	14,45	18,99	23,93	31,53	37,92	43,86	44,25	53,53	61,11	80,07	88,71
2324	1	0,05	0,09	0,11	0,14	0,19	0,24	0,31	0,37	0,42	0,44	0,53	0,60	0,77	0,85
2325	1	0,17	0,29	0,38	0,51	0,71	0,94	1,30	1,60	1,86	1,93	2,41	2,79	3,75	4,21
2326	1	0,00	0,00	0,00	0,00	0,00	0,00	0,00	0,00	0,00	0,00	0,00	0,00	0,00	0,00
2327	1	0,22	0,38	0,49	0,65	0,90	1,18	1,62	1,97	2,28	2,36	2,93	3,38	4,51	5,04
2328	1	0,22	0,38	0,49	0,65	0,90	1,18	1,62	1,97	2,28	2,36	2,93	3,38	4,51	5,04
2329	1	0,22	0,38	0,49	0,65	0,90	1,18	1,62	1,97	2,28	2,36	2,93	3,38	4,51	5,04
2330	1	0,22	0,38	0,49	0,65	0,90	1,18	1,62	1,97	2,28	2,36	2,93	3,38	4,51	5,04
2331	1	0,22	0,38	0,49	0,65	0,90	1,18	1,62	1,97	2,28	2,36	2,93	3,38	4,51	5,04
2332	4	6,77	9,58	11,69	14,67	19,28	24,30	32,01	38,51	44,55	44,94	54,36	62,16	81,30	90,09
2333	4	6,77	9,58	11,69	14,67	19,28	24,30	32,01	38,51	44,55	44,94	54,36	62,16	81,30	90,09
2334	4	6,77	9,58	11,69	14,67	19,28	24,30	32,01	38,51	44,55	44,94	54,36	62,16	81,30	90,09
2335	4	6,77	9,58	11,69	14,67	19,28	24,30	32,01	38,51	44,55	44,94	54,36	62,16	81,30	90,09
2336	4	6,77	9,58	11,69	14,67	19,28	24,30	32,01	38,51	44,55	44,94	54,36	62,16	81,30	90,09
2337	4	6,77	9,58	11,69	14,67	19,28	24,30	32,01	38,51	44,55	44,94	54,36	62,16	81,30	90,09
2338	4	6,77	9,58	11,69	14,67	19,28	24,30	32,01	38,51	44,55	44,94	54,36	62,16	81,30	90,09
2339	4	6,77	9,58	11,69	14,67	19,28	24,30	32,01	38,51	44,55	44,94	54,36	62,16	81,30	90,09
2340	4	6,77	9,58	11,69	14,67	19,28	24,30	32,01	38,51	44,55	44,94	54,36	62,16	81,30	90,09
2341	4	6,77	9,58	11,69	14,67	19,28	24,30	32,01	38,51	44,55	44,94	54,36	62,16	81,30	90,09
2342	4	6,77	9,58	11,69	14,67	19,28	24,30	32,01	38,51	44,55	44,94	54,36	62,16	81,30	90,09
2343	1	0,00	0,00	0,00	0,01	0,01	0,01	0,01	0,01	0,01	0,01	0,02	0,02	0,02	0,02
2344	1	0,76	1,32	1,68	2,19	2,99	3,89	5,25	6,39	7,33	7,60	9,35	10,76	14,29	15,89
2345	1	0,76	1,32	1,68	2,20	2,99	3,89	5,26	6,40	7,35	7,61	9,36	10,78	14,31	15,91
2346	1	0,76	1,32	1,68	2,20	2,99	3,89	5,26	6,40	7,35	7,61	9,36	10,78	14,31	15,91
2347	1	0,76	1,32	1,68	2,20	2,99	3,89	5,26	6,40	7,35	7,61	9,36	10,78	14,31	15,91
2348	1	0,76	1,32	1,68	2,20	2,99	3,89	5,26	6,40	7,35	7,61	9,36	10,78	14,31	15,91
2349	1	0,76	1,32	1,68	2,20	2,99	3,89	5,26	6,40	7,35	7,61	9,36	10,78	14,31	15,91
2350	1	0,76	1,32	1,68	2,20	2,99	3,89	5,26	6,40	7,35	7,61	9,36	10,78	14,31	15,91
2351	1	0,76	1,32	1,68	2,20	2,99	3,89	5,26	6,40	7,35	7,61	9,36	10,78	14,31	15,91
2352	1	0,76	1,32	1,68	2,20	2,99	3,89	5,26	6,40	7,35	7,61	9,36	10,78	14,31	15,91
2353	1	0,76	1,32	1,68	2,20	2,99	3,89	5,26	6,40	7,35	7,61	9,36	10,78	14,31	15,91
2354	1	0,76	1,32	1,68	2,20	2,99	3,89	5,26	6,40	7,35	7,61	9,36	10,78	14,31	15,91
2355	4	7,25	10,32	12,65	15,88	20,88	26,35	34,69	41,77	48,35	48,80	59,03	67,59	88,33	97,88

WALD + CORBE
BERATENDE INGENIEURE

Anlage A.4.3: HQ_T-Tabelle, FGM-Variante I0

FGM		Variante I0													
Kn. Nr.	Abm.	HQ_1	HQ_2	HQ_3	HQ_5	HQ_{10}	HQ_{20}	HQ_{50}	HQ_{100}	HQ_{100k}	HQ_{200}	HQ_{500}	$HQ_{1.000}$	$HQ_{5.000}$	$HQ_{10.000}$
[-]		[m³/s]	[m³/s]	[m³/s]	[m³/s]	[m³/s]	[m³/s]	[m³/s]	[m³/s]	[m³/s]	[m³/s]	[m³/s]	[m³/s]	[m³/s]	[m³/s]
2356	4	7,25	10,32	12,65	15,88	20,88	26,35	34,69	41,77	48,35	48,80	59,03	67,59	88,33	97,88
2357	4	7,25	10,32	12,65	15,88	20,88	26,35	34,69	41,77	48,35	48,80	59,03	67,59	88,33	97,88
2358	4	7,25	10,32	12,65	15,88	20,88	26,35	34,69	41,77	48,35	48,80	59,03	67,59	88,33	97,88
2359	4	7,25	10,32	12,65	15,88	20,88	26,35	34,69	41,77	48,35	48,80	59,03	67,59	88,33	97,88
2360	4	7,25	10,32	12,65	15,88	20,88	26,35	34,69	41,77	48,35	48,80	59,03	67,59	88,33	97,88
2361	4	7,25	10,31	12,64	15,87	20,87	26,34	34,68	41,66	48,26	48,70	58,90	67,25	88,07	97,59
2362	4	7,25	10,31	12,64	15,87	20,87	26,34	34,68	41,66	48,26	48,70	58,90	67,25	88,07	97,59
2363	4	7,25	10,31	12,64	15,87	20,87	26,34	34,68	41,66	48,26	48,70	58,90	67,25	88,07	97,59
2364	4	7,25	10,31	12,64	15,87	20,87	26,34	34,68	41,66	48,26	48,70	58,90	67,25	88,07	97,59
2365	4	7,25	10,31	12,64	15,87	20,87	26,34	34,68	41,66	48,26	48,70	58,90	67,25	88,07	97,59
2366	1	0,04	0,06	0,08	0,10	0,13	0,16	0,21	0,26	0,29	0,30	0,36	0,41	0,52	0,58
2367	1	0,25	0,42	0,55	0,73	1,02	1,35	1,86	2,30	2,66	2,77	3,44	3,99	5,37	6,02
2368	1	0,00	0,00	0,00	0,00	0,00	0,00	0,00	0,00	0,00	0,00	0,00	0,00	0,00	0,00
2369	1	0,28	0,48	0,63	0,83	1,15	1,51	2,07	2,55	2,94	3,06	3,79	4,38	5,88	6,58
2370	1	0,28	0,48	0,63	0,83	1,15	1,51	2,07	2,55	2,94	3,06	3,79	4,38	5,88	6,58
2371	1	0,28	0,48	0,63	0,83	1,15	1,51	2,07	2,55	2,94	3,06	3,79	4,38	5,88	6,58
2372	1	0,28	0,48	0,63	0,83	1,15	1,51	2,07	2,55	2,94	3,06	3,79	4,38	5,88	6,58
2373	1	0,28	0,48	0,63	0,83	1,15	1,51	2,07	2,55	2,94	3,06	3,79	4,38	5,88	6,58
2374	4	7,38	10,50	12,88	16,17	21,26	26,84	35,33	42,38	49,12	49,56	59,94	68,49	89,57	99,25
2375	4	7,38	10,50	12,88	16,17	21,26	26,84	35,33	42,38	49,12	49,56	59,94	68,49	89,57	99,25
2376	4	7,38	10,50	12,88	16,17	21,26	26,84	35,33	42,38	49,12	49,56	59,94	68,49	89,57	99,25
2377	4	7,38	10,50	12,88	16,17	21,26	26,84	35,33	42,38	49,12	49,56	59,94	68,49	89,57	99,25
2378	4	7,38	10,50	12,88	16,17	21,26	26,84	35,33	42,38	49,12	49,56	59,94	68,49	89,57	99,25
2379	4	7,38	10,50	12,88	16,17	21,26	26,84	35,33	42,38	49,12	49,56	59,94	68,49	89,57	99,25
2380	4	7,38	10,50	12,88	16,17	21,26	26,84	35,33	42,38	49,12	49,56	59,94	68,49	89,57	99,25
2381	4	7,38	10,50	12,88	16,17	21,26	26,84	35,33	42,38	49,12	49,56	59,94	68,49	89,57	99,25
2382	4	7,38	10,50	12,88	16,17	21,26	26,84	35,33	42,38	49,12	49,56	59,94	68,49	89,57	99,25
2383	4	7,38	10,50	12,88	16,17	21,26	26,84	35,33	42,38	49,12	49,56	59,94	68,49	89,57	99,25
2384	4	7,38	10,50	12,88	16,17	21,26	26,84	35,33	42,38	49,12	49,56	59,94	68,49	89,57	99,25
2385	1	0,02	0,03	0,03	0,04	0,06	0,08	0,10	0,11	0,13	0,13	0,16	0,18	0,23	0,25
2386	1	0,33	0,58	0,74	0,98	1,35	1,77	2,42	2,96	3,42	3,55	4,39	5,08	6,79	7,58
2387	1	0,00	0,00	0,00	0,00	0,00	0,00	0,00	0,00	0,00	0,00	0,00	0,00	0,00	0,00
2388	1	0,35	0,60	0,77	1,02	1,40	1,84	2,51	3,07	3,54	3,67	4,54	5,25	7,01	7,82
2389	1	0,35	0,60	0,77	1,02	1,40	1,84	2,51	3,07	3,54	3,67	4,54	5,25	7,01	7,82
2390	1	0,35	0,60	0,77	1,02	1,40	1,84	2,51	3,07	3,54	3,67	4,54	5,25	7,01	7,82
2391	1	0,35	0,60	0,77	1,02	1,40	1,84	2,51	3,07	3,54	3,67	4,54	5,25	7,01	7,82
2392	1	0,35	0,60	0,77	1,02	1,40	1,84	2,51	3,07	3,54	3,67	4,54	5,25	7,01	7,82
2393	1	0,35	0,60	0,77	1,02	1,40	1,84	2,51	3,07	3,54	3,67	4,54	5,25	7,01	7,82
2394	1	0,35	0,60	0,77	1,02	1,40	1,84	2,51	3,07	3,54	3,67	4,54	5,25	7,01	7,82
2395	1	0,35	0,60	0,77	1,02	1,40	1,84	2,51	3,07	3,54	3,67	4,54	5,25	7,01	7,82
2396	1	0,35	0,60	0,77	1,02	1,40	1,84	2,51	3,07	3,54	3,67	4,54	5,25	7,01	7,82
2397	1	0,35	0,60	0,77	1,02	1,40	1,84	2,51	3,07	3,54	3,67	4,54	5,25	7,01	7,82
2398	4	7,56	10,79	13,23	16,61	21,84	27,60	36,31	43,49	50,43	50,90	61,53	70,31	91,89	101,83
2399	4	7,56	10,79	13,23	16,61	21,84	27,60	36,31	43,49	50,43	50,90	61,53	70,31	91,89	101,83
2400	4	7,56	10,79	13,23	16,61	21,84	27,60	36,31	43,49	50,43	50,90	61,53	70,31	91,89	101,83
2401	4	7,56	10,79	13,23	16,61	21,84	27,60	36,31	43,49	50,43	50,90	61,53	70,31	91,89	101,83
2402	4	7,56	10,79	13,23	16,61	21,84	27,60	36,31	43,49	50,43	50,90	61,53	70,31	91,89	101,83
2403	4	7,56	10,79	13,23	16,61	21,84	27,60	36,31	43,49	50,43	50,90	61,53	70,31	91,89	101,83
2404	4	7,56	10,79	13,23	16,61	21,84	27,60	36,31	43,49	50,43	50,90	61,53	70,31	91,89	101,83
2405	4	7,56	10,79	13,23	16,61	21,84	27,60	36,31	43,49	50,43	50,90	61,53	70,31	91,89	101,83
2406	4	7,56	10,79	13,23	16,61	21,84	27,60	36,31	43,49	50,43	50,90	61,53	70,31	91,89	101,83
2407	4	7,56	10,79	13,23	16,61	21,84	27,60	36,31	43,49	50,43	50,90	61,53	70,31	91,89	101,83
2408	4	7,56	10,79	13,23	16,61	21,84	27,60	36,31	43,49	50,43	50,90	61,53	70,31	91,89	101,83
2409	1	0,76	1,00	1,06	1,06	1,06	1,06	1,06	1,06	1,06	1,06	1,06	1,06	1,06	1,06
2410	1	0,76	1,00	1,06	1,06	1,06	1,06	1,06	1,06	1,06	1,06	1,06	1,06	1,06	1,06
2411	1	0,76	1,00	1,06	1,06	1,06	1,06	1,06	1,06	1,06	1,06	1,06	1,06	1,06	1,06
2412	1	0,76	1,00	1,06	1,06	1,06	1,06	1,06	1,06	1,06	1,06	1,06	1,06	1,06	1,06
2413	1	0,76	1,00	1,06	1,06	1,06	1,06	1,06	1,06	1,06	1,06	1,06	1,06	1,06	1,06
2414	1	0,76	1,00	1,06	1,06	1,06	1,06	1,06	1,06	1,06	1,06	1,06	1,06	1,06	1,06
2415	4	7,59	10,80	13,24	16,62	21,85	27,61	36,33	43,49	50,44	50,90	61,53	70,31	91,89	101,83
2416	4	7,59	10,80	13,24	16,62	21,85	27,61	36,33	43,49	50,44	50,90	61,53	70,31	91,89	101,83
2417	4	7,59	10,80	13,24	16,61	21,85	27,61	36,33	43,49	50,44	50,90	61,53	70,30	91,89	101,83

WALD + CORBE
BERATENDE INGENIEURE

Anlage A.4.3: HQ_T-Tabelle, FGM-Variante I0

FGM		Variante I0													
Kn. Nr.	Abm.	HQ_1	HQ_2	HQ_3	HQ_5	HQ_{10}	HQ_{20}	HQ_{50}	HQ_{100}	HQ_{100k}	HQ_{200}	HQ_{500}	$HQ_{1.000}$	$HQ_{5.000}$	$HQ_{10.000}$
[-]		[m³/s]	[m³/s]	[m³/s]	[m³/s]	[m³/s]	[m³/s]	[m³/s]	[m³/s]	[m³/s]	[m³/s]	[m³/s]	[m³/s]	[m³/s]	[m³/s]
2418	4	7,59	10,80	13,24	16,61	21,85	27,61	36,33	43,49	50,44	50,90	61,53	70,30	91,89	101,83
2419	4	7,59	10,80	13,24	16,61	21,85	27,61	36,33	43,49	50,44	50,90	61,53	70,30	91,89	101,83
2420	4	7,59	10,80	13,24	16,61	21,85	27,61	36,33	43,49	50,44	50,90	61,53	70,30	91,89	101,83
2421	4	7,58	10,75	13,15	16,51	21,71	27,37	35,80	42,36	49,26	49,72	60,11	68,52	89,67	99,35
2422	4	7,58	10,75	13,15	16,51	21,71	27,37	35,80	42,36	49,26	49,72	60,11	68,52	89,67	99,35
2423	4	7,58	10,75	13,15	16,51	21,71	27,37	35,80	42,36	49,26	49,72	60,11	68,52	89,67	99,35
2424	4	7,58	10,75	13,15	16,51	21,71	27,37	35,80	42,36	49,26	49,72	60,11	68,52	89,67	99,35
2425	4	7,58	10,75	13,15	16,51	21,71	27,37	35,80	42,36	49,26	49,72	60,11	68,52	89,67	99,35
2426	1	1,42	1,86	1,99	1,99	1,99	1,99	1,99	1,99	1,99	1,99	1,99	1,99	1,99	1,99
2427	1	1,42	1,86	1,99	1,99	1,99	1,99	1,99	1,99	1,99	1,99	1,99	1,99	1,99	1,99
2428	1	1,42	1,86	1,99	1,99	1,99	1,99	1,99	1,99	1,99	1,99	1,99	1,99	1,99	1,99
2429	1	1,42	1,86	1,99	1,99	1,99	1,99	1,99	1,99	1,99	1,99	1,99	1,99	1,99	1,99
2430	4	7,67	10,87	13,15	16,52	21,72	27,37	35,81	42,36	49,26	49,72	60,11	68,52	89,68	99,35
2431	4	7,67	10,87	13,15	16,52	21,72	27,37	35,81	42,36	49,26	49,72	60,11	68,52	89,68	99,35
2432	4	7,67	10,87	13,15	16,52	21,72	27,37	35,81	42,36	49,26	49,72	60,11	68,52	89,68	99,35
2433	4	7,67	10,87	13,15	16,52	21,72	27,37	35,81	42,36	49,26	49,72	60,11	68,52	89,68	99,35
2434	4	7,67	10,87	13,15	16,52	21,72	27,37	35,81	42,36	49,26	49,72	60,11	68,52	89,68	99,35
2435	4	7,67	10,87	13,15	16,52	21,72	27,37	35,81	42,36	49,26	49,72	60,11	68,52	89,68	99,35
2436	4	7,67	10,87	13,15	16,52	21,72	27,37	35,81	42,36	49,26	49,72	60,11	68,52	89,68	99,35
2437	4	7,67	10,87	13,15	16,52	21,72	27,37	35,81	42,36	49,26	49,72	60,11	68,52	89,68	99,35
2438	4	7,67	10,87	13,15	16,52	21,72	27,37	35,81	42,36	49,26	49,72	60,11	68,52	89,68	99,35
2439	4	7,67	10,87	13,15	16,52	21,72	27,37	35,81	42,36	49,26	49,72	60,11	68,52	89,68	99,35
2440	4	7,67	10,87	13,15	16,52	21,72	27,37	35,81	42,36	49,26	49,72	60,11	68,52	89,68	99,35
2441	1	0,08	0,13	0,16	0,21	0,28	0,36	0,46	0,55	0,62	0,63	0,76	0,86	1,10	1,22
2442	1	0,61	1,07	1,37	1,79	2,45	3,19	4,31	5,26	6,05	6,29	7,74	8,93	11,88	13,23
2443	1	0,00	0,00	0,00	0,00	0,00	0,00	0,00	0,00	0,00	0,00	0,00	0,00	0,00	0,00
2444	1	0,69	1,20	1,53	1,99	2,72	3,54	4,76	5,80	6,66	6,93	8,50	9,79	12,97	14,44
2445	1	0,69	1,20	1,53	1,99	2,72	3,54	4,76	5,80	6,66	6,93	8,50	9,79	12,97	14,44
2446	1	0,69	1,20	1,53	1,99	2,72	3,54	4,76	5,80	6,66	6,93	8,50	9,79	12,97	14,44
2447	1	0,69	1,20	1,53	1,99	2,72	3,54	4,76	5,80	6,66	6,93	8,50	9,79	12,97	14,44
2448	1	0,69	1,20	1,53	1,99	2,72	3,54	4,76	5,80	6,66	6,93	8,50	9,79	12,97	14,44
2449	4	8,05	11,42	13,86	17,39	22,86	28,81	37,66	44,28	51,56	52,05	62,90	71,72	93,76	103,86
2450	4	8,05	11,42	13,86	17,39	22,86	28,81	37,66	44,28	51,56	52,05	62,90	71,72	93,76	103,86
2451	4	8,05	11,42	13,86	17,39	22,86	28,81	37,66	44,28	51,56	52,05	62,90	71,72	93,76	103,86
2452	4	8,05	11,42	13,86	17,39	22,86	28,81	37,66	44,28	51,56	52,05	62,90	71,72	93,76	103,86
2453	4	8,05	11,42	13,86	17,39	22,86	28,81	37,66	44,28	51,56	52,05	62,90	71,72	93,76	103,86
2454	4	8,05	11,42	13,86	17,39	22,86	28,81	37,66	44,28	51,56	52,05	62,90	71,72	93,76	103,86
2455	4	8,05	11,42	13,86	17,39	22,86	28,81	37,66	44,28	51,56	52,05	62,90	71,72	93,76	103,86
2456	4	8,05	11,42	13,86	17,39	22,86	28,81	37,66	44,28	51,56	52,05	62,90	71,72	93,76	103,86
2457	4	8,05	11,42	13,86	17,39	22,86	28,81	37,66	44,28	51,56	52,05	62,90	71,72	93,76	103,86
2458	4	8,05	11,42	13,86	17,39	22,86	28,81	37,66	44,28	51,56	52,05	62,90	71,72	93,76	103,86
2459	4	8,05	11,42	13,86	17,39	22,86	28,81	37,66	44,28	51,56	52,05	62,90	71,72	93,76	103,86
2460	1	0,03	0,05	0,06	0,08	0,10	0,13	0,17	0,21	0,23	0,24	0,29	0,33	0,43	0,47
2461	1	0,33	0,57	0,74	0,98	1,36	1,79	2,43	2,98	3,45	3,58	4,45	5,14	6,87	7,68
2462	1	0,00	0,00	0,00	0,00	0,00	0,00	0,00	0,00	0,00	0,00	0,00	0,00	0,00	0,00
2463	1	0,36	0,62	0,80	1,06	1,46	1,92	2,61	3,18	3,68	3,82	4,74	5,47	7,29	8,15
2464	1	0,36	0,62	0,80	1,06	1,46	1,92	2,61	3,18	3,68	3,82	4,74	5,47	7,29	8,15
2465	1	0,36	0,62	0,80	1,06	1,46	1,92	2,61	3,18	3,68	3,82	4,74	5,47	7,29	8,15
2466	1	0,36	0,62	0,80	1,06	1,46	1,92	2,61	3,18	3,68	3,82	4,74	5,47	7,29	8,15
2467	1	0,36	0,62	0,80	1,06	1,46	1,92	2,61	3,18	3,68	3,82	4,74	5,47	7,29	8,15
2468	1	0,36	0,62	0,80	1,06	1,46	1,92	2,61	3,18	3,68	3,82	4,74	5,47	7,29	8,15
2469	1	0,36	0,62	0,80	1,06	1,46	1,92	2,61	3,18	3,68	3,82	4,74	5,47	7,29	8,15
2470	1	0,36	0,62	0,80	1,06	1,46	1,92	2,61	3,18	3,68	3,82	4,74	5,47	7,29	8,15
2471	1	0,36	0,62	0,80	1,06	1,46	1,92	2,61	3,18	3,68	3,82	4,74	5,47	7,29	8,15
2472	1	0,36	0,62	0,80	1,06	1,46	1,92	2,61	3,18	3,68	3,82	4,74	5,47	7,29	8,15
2473	4	8,23	11,67	14,17	17,78	23,36	29,45	38,58	45,05	52,50	53,00	64,04	73,03	95,40	105,67
2474	4	8,23	11,67	14,17	17,78	23,36	29,45	38,58	45,05	52,50	53,00	64,04	73,03	95,40	105,67
2475	4	8,23	11,67	14,17	17,78	23,36	29,45	38,58	45,05	52,50	53,00	64,04	73,03	95,40	105,67
2476	4	8,23	11,67	14,17	17,78	23,36	29,45	38,58	45,05	52,50	53,00	64,04	73,03	95,40	105,67
2477	4	8,23	11,67	14,17	17,78	23,36	29,45	38,58	45,05	52,50	53,00	64,04	73,03	95,40	105,67
2478	4	8,23	11,67	14,17	17,78	23,36	29,45	38,58	45,05	52,50	53,00	64,04	73,03	95,40	105,67
2479	4	8,23	11,67	14,17	17,78	23,36	29,45	38,58	45,05	52,50	53,00	64,04	73,03	95,40	105,67

WALD + CORBE
BERATENDE INGENIEURE

Anlage A.4.3: HQ_T-Tabelle, FGM-Variante I0

FGM		Variante I0													
Kn. Nr.	Abm.	HQ_1	HQ_2	HQ_3	HQ_5	HQ_{10}	HQ_{20}	HQ_{50}	HQ_{100}	HQ_{100k}	HQ_{200}	HQ_{500}	$HQ_{1.000}$	$HQ_{5.000}$	$HQ_{10.000}$
[-]		[m³/s]	[m³/s]	[m³/s]	[m³/s]	[m³/s]	[m³/s]	[m³/s]	[m³/s]	[m³/s]	[m³/s]	[m³/s]	[m³/s]	[m³/s]	[m³/s]
2480	4	8,23	11,67	14,17	17,78	23,36	29,45	38,58	45,05	52,50	53,00	64,04	73,03	95,40	105,67
2481	4	8,23	11,67	14,17	17,78	23,36	29,45	38,58	45,05	52,50	53,00	64,04	73,03	95,40	105,67
2482	4	8,23	11,67	14,17	17,78	23,36	29,45	38,58	45,05	52,50	53,00	64,04	73,03	95,40	105,67
2483	4	8,23	11,67	14,17	17,78	23,36	29,45	38,58	45,05	52,50	53,00	64,04	73,03	95,40	105,67
2484	1	0,28	0,37	0,39	0,39	0,39	0,39	0,39	0,39	0,39	0,39	0,39	0,39	0,39	0,39
2485	1	0,28	0,37	0,39	0,39	0,39	0,39	0,39	0,39	0,39	0,39	0,39	0,39	0,39	0,39
2486	1	0,28	0,37	0,39	0,39	0,39	0,39	0,39	0,39	0,39	0,39	0,39	0,39	0,39	0,39
2487	1	0,28	0,37	0,39	0,39	0,39	0,39	0,39	0,39	0,39	0,39	0,39	0,39	0,39	0,39
2488	1	0,28	0,37	0,39	0,39	0,39	0,39	0,39	0,39	0,39	0,39	0,39	0,39	0,39	0,39
2489	1	0,28	0,37	0,39	0,39	0,39	0,39	0,39	0,39	0,39	0,39	0,39	0,39	0,39	0,39
2490	4	8,24	11,69	14,17	17,78	23,36	29,45	38,58	45,05	52,50	53,00	64,04	73,03	95,40	105,67
2491	4	8,24	11,69	14,17	17,78	23,36	29,45	38,58	45,05	52,50	53,00	64,04	73,03	95,40	105,67
2492	4	8,24	11,69	14,17	17,78	23,36	29,45	38,57	45,05	52,50	53,00	64,04	73,02	95,39	105,66
2493	4	8,24	11,69	14,17	17,78	23,36	29,45	38,57	45,05	52,50	53,00	64,04	73,02	95,39	105,66
2494	4	8,24	11,69	14,17	17,78	23,36	29,45	38,57	45,05	52,50	53,00	64,04	73,02	95,39	105,66
2495	4	8,24	11,69	14,17	17,78	23,36	29,45	38,57	45,05	52,50	53,00	64,04	73,02	95,39	105,66
2496	4	8,21	11,65	14,00	17,57	23,08	28,19	36,47	42,15	47,96	48,37	57,66	65,33	84,81	93,79
2497	4	8,21	11,65	14,00	17,57	23,08	28,19	36,47	42,15	47,96	48,37	57,66	65,33	84,81	93,79
2498	4	8,21	11,65	14,00	17,57	23,08	28,19	36,47	42,15	47,96	48,37	57,66	65,33	84,81	93,79
2499	4	8,21	11,65	14,00	17,57	23,08	28,19	36,47	42,15	47,96	48,37	57,66	65,33	84,81	93,79
2500	4	8,21	11,65	14,00	17,57	23,08	28,19	36,47	42,15	47,96	48,37	57,66	65,33	84,81	93,79
2501	2	0,19	0,30	0,38	0,49	0,67	0,85	1,09	1,28	1,45	1,49	1,79	2,03	2,56	2,81
2502	2	0,82	1,44	1,82	2,37	3,22	4,16	5,60	6,79	7,81	8,08	9,91	11,40	15,14	16,87
2503	2	0,00	0,00	0,00	0,00	0,00	0,00	0,00	0,00	0,00	0,00	0,00	0,00	0,00	0,00
2504	2	1,00	1,70	2,13	2,78	3,81	4,96	6,62	7,99	9,16	9,47	11,57	13,27	17,52	19,48
2505	2	1,00	1,70	2,13	2,78	3,81	4,96	6,62	7,99	9,16	9,47	11,57	13,27	17,52	19,48
2506	2	1,00	1,70	2,13	2,78	3,81	4,96	6,62	7,99	9,16	9,47	11,57	13,27	17,52	19,48
2507	2	1,00	1,70	2,13	2,78	3,81	4,96	6,62	7,99	9,16	9,47	11,57	13,27	17,52	19,48
2508	2	1,00	1,70	2,13	2,78	3,81	4,96	6,62	7,99	9,16	9,47	11,57	13,27	17,52	19,48
2509	4	9,02	12,81	15,41	19,34	25,40	30,93	39,80	45,79	51,98	52,43	62,36	70,59	91,46	101,05
2510	4	9,02	12,81	15,41	19,34	25,40	30,93	39,80	45,79	51,98	52,43	62,36	70,59	91,46	101,05
2511	4	9,02	12,81	15,41	19,34	25,40	30,93	39,80	45,79	51,98	52,43	62,36	70,59	91,46	101,05
2512	4	9,02	12,81	15,41	19,34	25,40	30,93	39,80	45,79	51,98	52,43	62,36	70,59	91,46	101,05
2513	4	9,02	12,81	15,41	19,34	25,40	30,93	39,80	45,79	51,98	52,43	62,36	70,59	91,46	101,05
2514	4	9,02	12,81	15,41	19,34	25,40	30,93	39,80	45,79	51,98	52,43	62,36	70,59	91,46	101,05
2515	1	0,22	0,39	0,50	0,66	0,92	1,21	1,66	2,04	2,35	2,45	3,04	3,51	4,71	5,27
2516	1	0,22	0,39	0,50	0,66	0,92	1,21	1,66	2,04	2,35	2,45	3,04	3,51	4,71	5,27
2517	1	0,22	0,39	0,50	0,66	0,92	1,21	1,66	2,04	2,35	2,45	3,04	3,51	4,71	5,27
2518	1	0,22	0,39	0,50	0,66	0,92	1,21	1,66	2,04	2,35	2,45	3,04	3,51	4,71	5,27
2519	1	0,22	0,39	0,50	0,66	0,92	1,21	1,66	2,04	2,35	2,45	3,04	3,51	4,71	5,27
2520	1	0,22	0,39	0,50	0,66	0,92	1,21	1,66	2,04	2,35	2,45	3,04	3,51	4,71	5,27
2521	4	9,11	12,95	15,53	19,48	25,59	31,12	39,99	45,98	52,17	52,62	62,56	70,80	91,72	101,32
2522	4	9,11	12,95	15,53	19,48	25,59	31,12	39,99	45,98	52,17	52,62	62,56	70,80	91,72	101,32
2523	4	9,11	12,95	15,53	19,48	25,59	31,12	39,99	45,98	52,16	52,62	62,55	70,80	91,72	101,32
2524	4	9,11	12,94	15,50	19,45	25,54	30,97	39,77	45,66	51,96	52,41	62,28	70,48	91,27	100,82
2525	4	9,11	12,94	15,50	19,45	25,54	30,97	39,77	45,66	51,96	52,41	62,28	70,48	91,27	100,82
2526	4	9,11	12,94	15,50	19,45	25,54	30,97	39,77	45,66	51,96	52,41	62,28	70,48	91,27	100,82
2527	1	0,11	0,18	0,22	0,28	0,38	0,47	0,60	0,71	0,80	0,82	0,97	1,09	1,39	1,52
2528	1	0,33	0,57	0,73	0,96	1,31	1,70	2,30	2,81	3,24	3,36	4,15	4,76	6,35	7,08
2529	1	0,42	0,71	0,91	1,18	1,60	2,07	2,78	3,38	3,87	4,01	4,93	5,66	7,49	8,33
2530	1	0,42	0,71	0,91	1,18	1,60	2,07	2,78	3,38	3,87	4,01	4,93	5,66	7,49	8,33
2531	1	0,42	0,71	0,91	1,18	1,60	2,07	2,78	3,38	3,87	4,01	4,93	5,66	7,49	8,33
2532	1	0,42	0,71	0,91	1,18	1,60	2,07	2,78	3,38	3,87	4,01	4,93	5,66	7,49	8,33
2533	1	0,42	0,71	0,91	1,18	1,60	2,07	2,78	3,38	3,87	4,01	4,93	5,66	7,49	8,33
2534	4	9,39	13,33	15,94	19,92	26,15	31,60	40,46	46,36	52,75	53,20	63,15	71,42	92,43	102,07
2535	4	9,39	13,33	15,94	19,92	26,15	31,60	40,46	46,36	52,75	53,20	63,15	71,42	92,43	102,07
2536	4	9,39	13,33	15,94	19,92	26,15	31,60	40,46	46,36	52,75	53,20	63,15	71,42	92,43	102,07
2537	4	9,39	13,33	15,94	19,92	26,15	31,60	40,46	46,36	52,75	53,20	63,15	71,42	92,43	102,07
2538	4	9,39	13,33	15,94	19,92	26,15	31,60	40,46	46,36	52,75	53,20	63,15	71,42	92,43	102,07
2539	4	9,39	13,33	15,94	19,92	26,15	31,60	40,46	46,36	52,75	53,20	63,15	71,42	92,43	102,07
2540	1	0,04	0,07	0,09	0,12	0,17	0,22	0,31	0,39	0,45	0,47	0,59	0,68	0,93	1,05
2541	1	0,04	0,07	0,09	0,12	0,17	0,22	0,31	0,39	0,45	0,47	0,59	0,68	0,93	1,05

WALD + CORBE
BERATENDE INGENIEURE

Anlage A.4.3: HQ_T-Tabelle, FGM-Variante I0

FGM		Variante I0													
Kn. Nr.	Abm.	HQ_1	HQ_2	HQ_3	HQ_5	HQ_{10}	HQ_{20}	HQ_{50}	HQ_{100}	HQ_{100k}	HQ_{200}	HQ_{500}	$HQ_{1.000}$	$HQ_{5.000}$	$HQ_{10.000}$
[-]		[m³/s]	[m³/s]	[m³/s]	[m³/s]	[m³/s]	[m³/s]	[m³/s]	[m³/s]	[m³/s]	[m³/s]	[m³/s]	[m³/s]	[m³/s]	[m³/s]
2542	1	0,04	0,07	0,09	0,12	0,17	0,22	0,31	0,39	0,45	0,47	0,59	0,68	0,93	1,05
2543	1	0,04	0,07	0,09	0,12	0,17	0,22	0,31	0,39	0,45	0,47	0,59	0,68	0,93	1,05
2544	1	0,04	0,07	0,09	0,12	0,17	0,22	0,31	0,39	0,45	0,47	0,59	0,68	0,93	1,05
2545	1	0,04	0,07	0,09	0,12	0,17	0,22	0,31	0,39	0,45	0,47	0,59	0,68	0,93	1,05
2546	4	9,40	13,35	15,96	19,93	26,16	31,61	40,47	46,37	52,76	53,21	63,16	71,43	92,43	102,08
2547	4	9,40	13,35	15,96	19,93	26,16	31,61	40,47	46,37	52,76	53,21	63,16	71,43	92,43	102,08
2548	4	9,40	13,35	15,96	19,93	26,16	31,61	40,47	46,37	52,76	53,21	63,16	71,43	92,43	102,08
2549	4	9,40	13,35	15,96	19,93	26,16	31,61	40,47	46,37	52,76	53,21	63,16	71,43	92,43	102,08
2550	4	9,40	13,35	15,96	19,93	26,16	31,61	40,47	46,37	52,76	53,21	63,16	71,43	92,43	102,08
2551	4	9,40	13,35	15,96	19,93	26,16	31,61	40,47	46,37	52,76	53,21	63,16	71,43	92,43	102,08
2552	1	0,28	0,48	0,62	0,83	1,15	1,51	2,08	2,56	2,96	3,07	3,82	4,43	5,96	6,65
2553	1	0,00	0,00	0,00	0,00	0,00	0,00	0,00	0,00	0,00	0,00	0,00	0,00	0,00	0,00
2554	1	0,28	0,48	0,62	0,83	1,15	1,51	2,08	2,56	2,96	3,07	3,82	4,43	5,96	6,65
2555	1	0,28	0,48	0,62	0,83	1,15	1,51	2,08	2,56	2,96	3,07	3,82	4,43	5,96	6,65
2556	1	0,28	0,48	0,62	0,83	1,15	1,51	2,08	2,56	2,96	3,07	3,82	4,43	5,96	6,65
2557	1	0,28	0,48	0,62	0,83	1,15	1,51	2,08	2,56	2,96	3,07	3,82	4,43	5,96	6,65
2558	1	0,28	0,48	0,62	0,83	1,15	1,51	2,08	2,56	2,96	3,07	3,82	4,43	5,96	6,65
2559	4	9,53	13,53	16,18	20,08	26,35	31,77	40,62	46,50	52,91	53,36	63,30	71,58	92,60	102,26
2560	4	9,53	13,53	16,18	20,08	26,35	31,77	40,62	46,50	52,91	53,36	63,30	71,58	92,60	102,26
2561	4	9,53	13,53	16,18	20,08	26,35	31,77	40,62	46,50	52,91	53,36	63,30	71,58	92,60	102,26
2562	4	9,53	13,52	16,17	20,06	26,31	31,62	40,37	46,09	52,57	53,03	62,92	71,12	91,96	101,55
2563	4	9,53	13,52	16,17	20,06	26,31	31,62	40,37	46,09	52,57	53,03	62,92	71,12	91,96	101,55
2564	4	9,53	13,52	16,17	20,06	26,31	31,62	40,37	46,09	52,57	53,03	62,92	71,12	91,96	101,55
2565	4	9,53	13,52	16,17	20,06	26,31	31,62	40,37	46,09	52,57	53,03	62,92	71,12	91,96	101,55
2566	1	0,16	0,26	0,33	0,42	0,56	0,70	0,90	1,06	1,20	1,23	1,46	1,64	2,09	2,29
2567	1	0,08	0,14	0,18	0,24	0,32	0,42	0,56	0,69	0,79	0,82	1,01	1,16	1,54	1,71
2568	1	0,24	0,38	0,49	0,63	0,85	1,08	1,40	1,67	1,90	1,95	2,35	2,67	3,45	3,82
2569	1	0,24	0,38	0,49	0,63	0,85	1,08	1,40	1,67	1,90	1,95	2,35	2,67	3,45	3,82
2570	1	0,24	0,38	0,49	0,63	0,85	1,08	1,40	1,67	1,90	1,95	2,35	2,67	3,45	3,82
2571	1	0,24	0,38	0,49	0,63	0,85	1,08	1,40	1,67	1,90	1,95	2,35	2,67	3,45	3,82
2572	1	0,24	0,38	0,49	0,63	0,85	1,08	1,40	1,67	1,90	1,95	2,35	2,67	3,45	3,82
2573	4	9,68	13,73	16,42	20,34	26,67	31,98	40,76	46,46	53,01	53,47	63,40	71,64	92,60	102,24
2574	4	9,68	13,73	16,42	20,34	26,67	31,98	40,76	46,46	53,01	53,47	63,40	71,64	92,60	102,24
2575	4	9,68	13,73	16,42	20,34	26,67	31,98	40,76	46,46	53,01	53,47	63,40	71,64	92,60	102,24
2576	4	9,68	13,73	16,42	20,34	26,67	31,98	40,76	46,46	53,01	53,47	63,40	71,64	92,60	102,24
2577	4	9,68	13,73	16,42	20,34	26,67	31,98	40,76	46,46	53,01	53,47	63,40	71,64	92,60	102,24
2578	4	9,68	13,73	16,42	20,34	26,67	31,98	40,76	46,46	53,01	53,47	63,40	71,64	92,60	102,24
2579	1	0,08	0,14	0,17	0,22	0,29	0,37	0,47	0,55	0,63	0,64	0,76	0,86	1,10	1,20
2580	1	0,08	0,14	0,18	0,23	0,33	0,43	0,59	0,73	0,84	0,88	1,09	1,26	1,70	1,90
2581	1	0,00	0,00	0,00	0,00	0,00	0,00	0,00	0,00	0,00	0,00	0,00	0,00	0,00	0,00
2582	1	0,15	0,26	0,33	0,42	0,58	0,75	1,00	1,21	1,39	1,44	1,76	2,02	2,67	2,96
2583	1	0,15	0,26	0,33	0,42	0,58	0,75	1,00	1,21	1,39	1,44	1,76	2,02	2,67	2,96
2584	1	0,15	0,26	0,33	0,42	0,58	0,75	1,00	1,21	1,39	1,44	1,76	2,02	2,67	2,96
2585	1	0,15	0,26	0,33	0,42	0,58	0,75	1,00	1,21	1,39	1,44	1,76	2,02	2,67	2,96
2586	1	0,15	0,26	0,33	0,42	0,58	0,75	1,00	1,21	1,39	1,44	1,76	2,02	2,67	2,96
2587	4	9,76	13,84	16,54	20,47	26,82	32,12	40,90	46,59	53,16	53,62	63,56	71,81	92,79	102,45
2588	4	9,76	13,84	16,54	20,47	26,82	32,12	40,90	46,59	53,16	53,62	63,56	71,81	92,79	102,45
2589	4	9,76	13,84	16,54	20,47	26,82	32,12	40,90	46,59	53,16	53,62	63,56	71,81	92,79	102,45
2590	4	9,76	13,84	16,54	20,47	26,82	32,12	40,90	46,59	53,16	53,62	63,56	71,81	92,79	102,45
2591	4	9,76	13,84	16,54	20,47	26,82	32,12	40,90	46,59	53,16	53,62	63,56	71,81	92,79	102,45
2592	4	9,76	13,84	16,54	20,47	26,82	32,12	40,90	46,59	53,16	53,62	63,56	71,81	92,79	102,45
2593	1	0,06	0,10	0,12	0,16	0,22	0,29	0,41	0,50	0,59	0,61	0,76	0,89	1,21	1,36
2594	1	0,00	0,00	0,00	0,00	0,00	0,00	0,00	0,00	0,00	0,00	0,00	0,00	0,00	0,00
2595	1	0,06	0,10	0,12	0,16	0,22	0,29	0,41	0,50	0,59	0,61	0,76	0,89	1,21	1,36
2596	1	0,06	0,10	0,12	0,16	0,22	0,29	0,41	0,50	0,59	0,61	0,76	0,89	1,21	1,36
2597	1	0,06	0,10	0,12	0,16	0,22	0,29	0,41	0,50	0,59	0,61	0,76	0,89	1,21	1,36
2598	1	0,06	0,10	0,12	0,16	0,22	0,29	0,41	0,50	0,59	0,61	0,76	0,89	1,21	1,36
2599	1	0,06	0,10	0,12	0,16	0,22	0,29	0,41	0,50	0,59	0,61	0,76	0,89	1,21	1,36
2600	4	9,78	13,87	16,57	20,48	26,84	32,13	40,90	46,59	53,17	53,63	63,57	71,82	92,80	102,46
2601	4	9,78	13,87	16,57	20,48	26,84	32,13	40,90	46,59	53,17	53,63	63,57	71,82	92,80	102,46
2602	4	9,78	13,87	16,57	20,48	26,84	32,13	40,90	46,59	53,17	53,63	63,57	71,82	92,80	102,46
2603	4	9,78	13,87	16,57	20,48	26,84	32,13	40,90	46,59	53,17	53,63	63,57	71,82	92,80	102,46

WALD + CORBE
BERATENDE INGENIEURE

Anlage A.4.3: HQ_T-Tabelle, FGM-Variante I0

FGM		Variante I0													
Kn. Nr.	Abm.	HQ_1	HQ_2	HQ_3	HQ_5	HQ_{10}	HQ_{20}	HQ_{50}	HQ_{100}	HQ_{100k}	HQ_{200}	HQ_{500}	$HQ_{1.000}$	$HQ_{5.000}$	$HQ_{10.000}$
[-]		[m³/s]	[m³/s]	[m³/s]	[m³/s]	[m³/s]	[m³/s]	[m³/s]	[m³/s]	[m³/s]	[m³/s]	[m³/s]	[m³/s]	[m³/s]	[m³/s]
2604	4	9,78	13,87	16,57	20,48	26,84	32,13	40,90	46,59	53,17	53,63	63,57	71,82	92,80	102,46
2605	4	9,78	13,87	16,57	20,48	26,84	32,13	40,90	46,59	53,17	53,63	63,57	71,82	92,80	102,46
2606	4	9,78	13,87	16,57	20,48	26,84	32,13	40,90	46,59	53,17	53,63	63,57	71,82	92,80	102,46
2607	2	0,00	0,00	0,00	0,00	0,00	0,00	0,00	0,00	0,00	0,00	0,00	0,00	0,00	0,00
2608	2	0,00	0,00	0,00	0,00	0,00	0,00	0,00	0,00	0,00	0,00	0,00	0,00	0,00	0,00
2609	2	0,00	0,00	0,00	0,00	0,00	0,00	0,00	0,00	0,00	0,00	0,00	0,00	0,00	0,00
2610	2	0,00	0,00	0,00	0,00	0,00	0,00	0,00	0,00	0,00	0,00	0,00	0,00	0,00	0,00
2611	2	0,00	0,00	0,00	0,00	0,00	0,00	0,00	0,00	0,00	0,00	0,00	0,00	0,00	0,00
2612	2	0,48	0,64	0,73	0,77	0,80	0,92	1,01	1,08	1,15	1,18	1,45	1,56	1,83	1,95
2613	2	0,48	0,64	0,73	0,77	0,80	0,92	1,01	1,08	1,15	1,18	1,45	1,56	1,83	1,95
2614	2	0,48	0,64	0,73	0,77	0,80	0,92	1,01	1,08	1,15	1,18	1,45	1,56	1,83	1,95
2615	2	0,47	0,62	0,71	0,76	0,80	0,91	1,00	1,07	1,15	1,18	1,44	1,56	1,83	1,95
2616	2	0,47	0,62	0,71	0,76	0,80	0,91	1,00	1,07	1,15	1,18	1,44	1,56	1,83	1,95
2617	2	0,47	0,62	0,71	0,76	0,80	0,91	1,00	1,07	1,15	1,18	1,44	1,56	1,83	1,95
2618	2	0,47	0,62	0,71	0,76	0,80	0,91	1,00	1,07	1,15	1,18	1,44	1,56	1,83	1,95
2619	2	0,47	0,62	0,71	0,76	0,80	0,91	1,00	1,07	1,15	1,18	1,44	1,56	1,83	1,95
2620	2	0,47	0,62	0,71	0,76	0,80	0,91	1,00	1,07	1,15	1,18	1,44	1,56	1,83	1,95
2621	2	0,47	0,62	0,71	0,76	0,80	0,91	1,00	1,07	1,15	1,18	1,44	1,56	1,83	1,95
2622	2	0,47	0,62	0,71	0,76	0,80	0,91	1,00	1,07	1,15	1,18	1,44	1,56	1,83	1,95
2623	2	0,47	0,62	0,71	0,76	0,80	0,91	1,00	1,07	1,15	1,18	1,44	1,56	1,83	1,95
2624	2	0,47	0,62	0,71	0,76	0,80	0,91	1,00	1,07	1,15	1,18	1,44	1,56	1,83	1,95
2625	2	0,47	0,62	0,71	0,76	0,80	0,91	1,00	1,07	1,15	1,18	1,44	1,56	1,83	1,95
2626	2	0,47	0,62	0,71	0,76	0,80	0,91	1,00	1,07	1,15	1,18	1,44	1,56	1,83	1,95
2627	2	0,47	0,62	0,71	0,76	0,80	0,91	1,00	1,07	1,15	1,18	1,44	1,56	1,83	1,95
2628	2	0,03	0,05	0,06	0,07	0,10	0,12	0,16	0,19	0,21	0,22	0,26	0,30	0,38	0,42
2629	2	0,08	0,13	0,17	0,23	0,32	0,43	0,59	0,72	0,83	0,87	1,08	1,25	1,69	1,89
2630	2	0,10	0,18	0,23	0,30	0,42	0,54	0,74	0,90	1,03	1,08	1,33	1,53	2,06	2,29
2631	2	0,10	0,18	0,23	0,30	0,42	0,54	0,74	0,90	1,03	1,08	1,33	1,53	2,06	2,29
2632	2	0,10	0,18	0,23	0,30	0,42	0,54	0,74	0,90	1,03	1,08	1,33	1,53	2,06	2,29
2633	2	1,09	1,43	1,64	1,81	2,00	2,27	2,47	2,65	2,87	2,95	3,31	3,57	4,21	4,47
2634	2	1,09	1,43	1,64	1,81	2,00	2,27	2,47	2,65	2,87	2,95	3,31	3,57	4,21	4,47
2635	2	1,09	1,43	1,64	1,81	2,00	2,27	2,47	2,65	2,87	2,95	3,31	3,57	4,21	4,47
2636	2	1,09	1,43	1,64	1,81	2,00	2,27	2,47	2,65	2,87	2,95	3,31	3,57	4,21	4,47
2637	2	1,09	1,43	1,64	1,81	2,00	2,27	2,47	2,65	2,87	2,95	3,31	3,57	4,21	4,47
2638	2	1,09	1,43	1,64	1,81	2,00	2,27	2,47	2,65	2,87	2,95	3,31	3,57	4,21	4,47
2639	2	1,09	1,43	1,64	1,81	2,00	2,27	2,47	2,65	2,87	2,95	3,31	3,57	4,21	4,47
2640	2	1,09	1,43	1,64	1,81	2,00	2,27	2,47	2,65	2,87	2,95	3,31	3,57	4,21	4,47
2641	2	1,09	1,43	1,64	1,81	2,00	2,27	2,47	2,65	2,87	2,95	3,31	3,57	4,21	4,47
2642	2	1,09	1,43	1,64	1,81	2,00	2,27	2,47	2,65	2,87	2,95	3,31	3,57	4,21	4,47
2643	2	1,09	1,43	1,64	1,81	2,00	2,27	2,47	2,65	2,87	2,95	3,31	3,57	4,21	4,47
2644	2	1,09	1,43	1,64	1,81	2,00	2,27	2,47	2,65	2,87	2,95	3,31	3,57	4,21	4,47
2645	2	1,09	1,43	1,64	1,81	2,00	2,27	2,47	2,65	2,87	2,95	3,31	3,57	4,21	4,47
2646	2	1,09	1,43	1,64	1,81	2,00	2,27	2,47	2,65	2,87	2,95	3,31	3,57	4,21	4,47
2647	2	1,09	1,43	1,64	1,81	2,00	2,27	2,47	2,65	2,87	2,95	3,31	3,57	4,21	4,47
2648	2	1,09	1,43	1,64	1,81	2,00	2,27	2,47	2,65	2,87	2,95	3,31	3,57	4,21	4,47
2649	2	1,09	1,43	1,64	1,81	2,00	2,27	2,47	2,65	2,87	2,95	3,31	3,57	4,21	4,47
2650	2	1,09	1,43	1,64	1,81	2,00	2,27	2,47	2,65	2,87	2,95	3,31	3,57	4,21	4,47
2651	2	1,09	1,43	1,64	1,81	2,00	2,27	2,47	2,65	2,87	2,95	3,31	3,57	4,21	4,47
2652	2	1,09	1,43	1,64	1,81	2,00	2,27	2,47	2,65	2,87	2,95	3,31	3,57	4,21	4,47
2653	2	1,09	1,43	1,64	1,81	2,00	2,27	2,47	2,65	2,87	2,95	3,31	3,57	4,21	4,47
2654	4	19,27	27,01	32,23	40,21	52,20	63,04	79,77	91,76	105,12	105,94	126,31	142,79	184,59	203,93
2655	4	19,27	27,01	32,23	40,21	52,20	63,04	79,77	91,76	105,12	105,94	126,31	142,79	184,59	203,93
2656	4	19,27	27,01	32,23	40,21	52,20	63,04	79,77	91,76	105,12	105,94	126,31	142,79	184,59	203,93
2657	4	19,27	27,01	32,23	40,21	52,20	63,04	79,77	91,76	105,12	105,94	126,31	142,79	184,59	203,93
2658	4	19,27	27,01	32,23	40,21	52,20	63,04	79,77	91,76	105,12	105,94	126,31	142,79	184,59	203,93
2659	4	19,27	27,01	32,23	40,21	52,20	63,04	79,77	91,76	105,12	105,94	126,31	142,79	184,59	203,93
2660	4	9,78	13,87	16,57	20,48	26,84	32,13	40,90	46,59	53,17	53,63	63,57	71,82	92,80	102,46
2661	4	9,78	13,87	16,57	20,48	26,84	32,13	40,90	46,59	53,16	53,62	63,57	71,82	92,80	102,45
2662	4	9,83	13,94	16,66	20,54	26,91	32,19	40,96	46,64	53,22	53,68	63,62	71,87	92,86	102,52
2663	4	9,83	13,94	16,66	20,54	26,91	32,19	40,96	46,64	53,22	53,68	63,62	71,87	92,86	102,52
2664	4	9,83	13,94	16,66	20,54	26,91	32,19	40,96	46,64	53,22	53,68	63,62	71,87	92,86	102,52
2665	1	0,10	0,17	0,21	0,28	0,39	0,51	0,71	0,88	1,03	1,07	1,34	1,57	2,13	2,40

WALD + CORBE
BERATENDE INGENIEURE

Anlage A.4.3: HQ_T-Tabelle, FGM-Variante I0

FGM		Variante I0													
Kn. Nr.	Abm.	HQ_1	HQ_2	HQ_3	HQ_5	HQ_{10}	HQ_{20}	HQ_{50}	HQ_{100}	HQ_{100k}	HQ_{200}	HQ_{500}	$HQ_{1.000}$	$HQ_{5.000}$	$HQ_{10.000}$
[-]		[m³/s]	[m³/s]	[m³/s]	[m³/s]	[m³/s]	[m³/s]	[m³/s]	[m³/s]	[m³/s]	[m³/s]	[m³/s]	[m³/s]	[m³/s]	[m³/s]
2666	1	0,00	0,00	0,00	0,00	0,00	0,00	0,00	0,00	0,00	0,00	0,00	0,00	0,00	0,00
2667	1	0,10	0,17	0,21	0,28	0,39	0,51	0,71	0,88	1,03	1,07	1,34	1,57	2,13	2,40
2668	1	0,10	0,17	0,21	0,28	0,39	0,51	0,71	0,88	1,03	1,07	1,34	1,57	2,13	2,40
2669	1	0,02	0,03	0,03	0,04	0,06	0,08	0,12	0,14	0,17	0,18	0,22	0,26	0,35	0,40
2670	1	0,02	0,03	0,03	0,04	0,06	0,08	0,12	0,14	0,17	0,18	0,22	0,26	0,35	0,40
2671	1	0,02	0,03	0,03	0,04	0,06	0,08	0,12	0,14	0,17	0,18	0,22	0,26	0,35	0,40
2672	4	9,87	13,98	16,71	20,56	26,94	32,21	40,97	46,65	53,23	53,69	63,63	71,88	92,87	102,53
2673	4	9,87	13,98	16,71	20,56	26,94	32,21	40,97	46,65	53,23	53,69	63,63	71,88	92,87	102,53
2674	4	9,87	13,98	16,71	20,56	26,94	32,21	40,97	46,65	53,23	53,69	63,63	71,88	92,87	102,53
2675	4	9,87	13,98	16,71	20,56	26,94	32,21	40,97	46,65	53,23	53,69	63,63	71,88	92,87	102,53
2676	4	9,87	13,98	16,71	20,56	26,94	32,21	40,97	46,65	53,23	53,69	63,63	71,88	92,87	102,53
2677	4	9,87	13,98	16,71	20,56	26,94	32,21	40,97	46,65	53,23	53,69	63,63	71,88	92,87	102,53
2678	1	0,09	0,15	0,20	0,26	0,37	0,50	0,69	0,86	1,01	1,05	1,27	1,49	2,04	2,30
2679	1	0,00	0,00	0,00	0,00	0,00	0,00	0,00	0,00	0,00	0,00	0,00	0,00	0,00	0,00
2680	1	0,09	0,15	0,20	0,26	0,37	0,50	0,69	0,86	1,01	1,05	1,27	1,49	2,04	2,30
2681	1	0,09	0,15	0,20	0,26	0,37	0,50	0,69	0,86	1,01	1,05	1,27	1,49	2,04	2,30
2682	1	0,09	0,15	0,20	0,26	0,37	0,50	0,69	0,86	1,01	1,05	1,27	1,49	2,04	2,30
2683	1	0,11	0,18	0,23	0,31	0,43	0,58	0,81	1,01	1,17	1,23	1,49	1,74	2,39	2,70
2684	1	0,11	0,18	0,23	0,31	0,43	0,58	0,81	1,01	1,17	1,23	1,49	1,74	2,39	2,70
2685	4	9,89	14,02	16,75	20,57	26,95	32,22	40,98	46,65	53,23	53,69	63,63	71,89	92,87	102,53
2686	4	9,89	14,02	16,75	20,57	26,95	32,22	40,98	46,65	53,23	53,69	63,63	71,89	92,87	102,53
2687	4	9,89	14,02	16,75	20,57	26,95	32,22	40,98	46,65	53,23	53,69	63,63	71,89	92,87	102,53
2688	4	9,89	14,02	16,75	20,57	26,95	32,22	40,98	46,65	53,23	53,69	63,63	71,89	92,87	102,53
2689	4	9,89	14,02	16,75	20,57	26,95	32,22	40,98	46,65	53,23	53,69	63,63	71,89	92,87	102,53
2690	4	9,89	14,02	16,75	20,57	26,95	32,22	40,98	46,65	53,23	53,69	63,63	71,89	92,87	102,53
2691	1	0,18	0,23	0,25	0,25	0,25	0,25	0,25	0,25	0,25	0,25	0,25	0,25	0,25	0,25
2692	1	0,18	0,23	0,25	0,25	0,25	0,25	0,25	0,25	0,25	0,25	0,25	0,25	0,25	0,25
2693	1	0,18	0,23	0,25	0,25	0,25	0,25	0,25	0,25	0,25	0,25	0,25	0,25	0,25	0,25
2694	1	0,18	0,23	0,25	0,25	0,25	0,25	0,25	0,25	0,25	0,25	0,25	0,25	0,25	0,25
2695	1	0,18	0,23	0,25	0,25	0,25	0,25	0,25	0,25	0,25	0,25	0,25	0,25	0,25	0,25
2696	1	0,18	0,23	0,25	0,25	0,25	0,25	0,25	0,25	0,25	0,25	0,25	0,25	0,25	0,25
2697	4	9,90	14,02	16,75	20,57	26,95	32,22	40,98	46,65	53,23	53,69	63,64	71,89	92,88	102,53
2698	4	9,90	14,02	16,75	20,57	26,95	32,22	40,98	46,65	53,23	53,69	63,64	71,89	92,88	102,53
2699	4	9,90	14,02	16,75	20,57	26,95	32,22	40,98	46,65	53,23	53,69	63,64	71,89	92,88	102,53
2700	4	9,88	13,99	16,73	20,50	26,86	32,19	40,93	46,62	52,25	52,62	61,58	69,27	89,02	98,17
2701	4	9,88	13,99	16,73	20,50	26,86	32,19	40,93	46,62	52,25	52,62	61,58	69,27	89,02	98,17
2702	4	9,88	13,99	16,73	20,50	26,86	32,19	40,93	46,62	52,25	52,62	61,58	69,27	89,02	98,17
2703	1	0,01	0,02	0,03	0,04	0,05	0,06	0,09	0,10	0,11	0,11	0,14	0,16	0,21	0,23
2704	1	0,06	0,10	0,13	0,17	0,24	0,32	0,45	0,56	0,65	0,68	0,85	1,00	1,37	1,55
2705	1	0,00	0,00	0,00	0,00	0,00	0,00	0,00	0,00	0,00	0,00	0,00	0,00	0,00	0,00
2706	1	0,07	0,12	0,15	0,21	0,29	0,38	0,53	0,65	0,75	0,79	0,99	1,15	1,58	1,77
2707	1	0,07	0,12	0,15	0,21	0,29	0,38	0,53	0,65	0,75	0,79	0,99	1,15	1,58	1,77
2708	1	0,07	0,12	0,15	0,21	0,29	0,38	0,53	0,65	0,75	0,79	0,99	1,15	1,58	1,77
2709	1	0,07	0,12	0,15	0,21	0,29	0,38	0,53	0,65	0,75	0,79	0,99	1,15	1,58	1,77
2710	1	0,07	0,12	0,15	0,21	0,29	0,38	0,53	0,65	0,75	0,79	0,99	1,15	1,58	1,77
2711	4	9,89	14,01	16,75	20,50	26,87	32,20	40,93	46,63	52,26	52,63	61,58	69,27	89,03	98,17
2712	4	9,89	14,01	16,75	20,50	26,87	32,20	40,93	46,63	52,26	52,63	61,58	69,27	89,03	98,17
2713	4	9,89	14,01	16,75	20,50	26,87	32,20	40,93	46,63	52,26	52,63	61,58	69,27	89,03	98,17
2714	4	9,89	14,01	16,75	20,50	26,87	32,20	40,93	46,63	52,26	52,63	61,58	69,27	89,03	98,17
2715	4	9,89	14,01	16,75	20,50	26,87	32,20	40,93	46,63	52,26	52,63	61,58	69,27	89,03	98,17
2716	4	9,89	14,01	16,75	20,50	26,87	32,20	40,93	46,63	52,26	52,63	61,58	69,27	89,03	98,17
2717	5	26,52	37,20	44,25	54,01	69,30	85,89	106,61	124,90	143,80	141,25	165,34	185,17	236,78	261,15
2718	5	26,52	37,20	44,25	54,01	69,30	85,89	106,61	124,90	143,80	141,25	165,34	185,17	236,78	261,15
2719	5	26,52	37,20	44,25	54,01	69,30	85,89	106,61	124,90	143,80	141,25	165,34	185,17	236,78	261,15
2720	5	26,52	37,20	44,25	54,01	69,30	85,89	106,61	124,90	143,80	141,25	165,34	185,17	236,78	261,15
2721	5	26,52	37,20	44,25	54,01	69,30	85,89	106,61	124,90	143,80	141,25	165,34	185,17	236,78	261,15
2722	5	26,52	37,20	44,25	54,01	69,30	85,89	106,61	124,90	143,80	141,25	165,34	185,17	236,78	261,15
2723	1	0,95	1,25	1,33	1,33	1,33	1,33	1,33	1,33	1,33	1,33	1,33	1,33	1,33	1,33
2724	1	0,95	1,25	1,33	1,33	1,33	1,33	1,33	1,33	1,33	1,33	1,33	1,33	1,33	1,33
2725	1	0,95	1,25	1,33	1,33	1,33	1,33	1,33	1,33	1,33	1,33	1,33	1,33	1,33	1,33
2726	1	0,95	1,25	1,33	1,33	1,33	1,33	1,33	1,33	1,33	1,33	1,33	1,33	1,33	1,33
2727	1	0,95	1,25	1,33	1,33	1,33	1,33	1,33	1,33	1,33	1,33	1,33	1,33	1,33	1,33

WALD + CORBE
BERATENDE INGENIEURE

Anlage A.4.3: HQ_T-Tabelle, FGM-Variante I0

FGM		Variante I0													
Kn. Nr.	Abm.	HQ_1	HQ_2	HQ_3	HQ_5	HQ_{10}	HQ_{20}	HQ_{50}	HQ_{100}	HQ_{100k}	HQ_{200}	HQ_{500}	$HQ_{1.000}$	$HQ_{5.000}$	$HQ_{10.000}$
[-]		[m³/s]	[m³/s]	[m³/s]	[m³/s]	[m³/s]	[m³/s]	[m³/s]	[m³/s]	[m³/s]	[m³/s]	[m³/s]	[m³/s]	[m³/s]	[m³/s]
2728	1	0,95	1,25	1,33	1,33	1,33	1,33	1,33	1,33	1,33	1,33	1,33	1,33	1,33	1,33
2729	5	26,56	37,25	44,30	54,06	69,30	85,90	106,61	124,90	143,80	141,25	165,34	185,17	236,78	261,15
2730	5	26,56	37,25	44,30	54,06	69,30	85,90	106,61	124,90	143,80	141,25	165,34	185,17	236,78	261,15
2731	5	26,56	37,25	44,30	54,06	69,30	85,90	106,61	124,90	143,80	141,25	165,34	185,17	236,78	261,15
2732	5	26,56	37,25	44,30	54,06	69,30	85,90	106,61	124,90	143,80	141,25	165,34	185,17	236,78	261,15
2733	5	26,56	37,25	44,30	54,06	69,30	85,90	106,61	124,90	143,80	141,25	165,34	185,17	236,78	261,15
2734	5	26,56	37,25	44,30	54,06	69,30	85,90	106,61	124,90	143,80	141,25	165,34	185,17	236,78	261,15
2735	1	1,71	2,24	2,39	2,39	2,39	2,39	2,39	2,39	2,39	2,39	2,39	2,39	2,39	2,39
2736	1	1,71	2,24	2,39	2,39	2,39	2,39	2,39	2,39	2,39	2,39	2,39	2,39	2,39	2,39
2737	1	1,71	2,24	2,39	2,39	2,39	2,39	2,39	2,39	2,39	2,39	2,39	2,39	2,39	2,39
2738	1	1,71	2,24	2,39	2,39	2,39	2,39	2,39	2,39	2,39	2,39	2,39	2,39	2,39	2,39
2739	1	1,71	2,24	2,39	2,39	2,39	2,39	2,39	2,39	2,39	2,39	2,39	2,39	2,39	2,39
2740	1	1,71	2,24	2,39	2,39	2,39	2,39	2,39	2,39	2,39	2,39	2,39	2,39	2,39	2,39
2741	5	26,63	37,31	44,36	54,12	69,30	85,90	106,62	124,90	143,80	141,25	165,35	185,17	236,78	261,15
2742	5	26,63	37,31	44,36	54,12	69,30	85,90	106,62	124,90	143,80	141,25	165,35	185,17	236,78	261,15
2743	5	26,62	37,30	44,35	54,11	69,30	85,89	106,62	124,89	143,80	141,25	165,34	185,17	236,77	261,15
2744	5	26,62	37,30	44,35	54,11	69,30	85,89	106,62	124,89	143,80	141,25	165,34	185,17	236,77	261,15
2745	5	26,62	37,30	44,35	54,11	69,30	85,89	106,62	124,89	143,80	141,25	165,34	185,17	236,77	261,15
2746	5	26,62	37,30	44,35	54,11	69,30	85,89	106,62	124,89	143,80	141,25	165,34	185,17	236,77	261,15
2747	1	1,13	1,48	1,57	1,57	1,57	1,57	1,57	1,57	1,57	1,57	1,57	1,57	1,57	1,57
2748	1	1,13	1,48	1,57	1,57	1,57	1,57	1,57	1,57	1,57	1,57	1,57	1,57	1,57	1,57
2749	1	1,13	1,48	1,57	1,57	1,57	1,57	1,57	1,57	1,57	1,57	1,57	1,57	1,57	1,57
2750	1	1,13	1,48	1,57	1,57	1,57	1,57	1,57	1,57	1,57	1,57	1,57	1,57	1,57	1,57
2751	1	1,13	1,48	1,57	1,57	1,57	1,57	1,57	1,57	1,57	1,57	1,57	1,57	1,57	1,57
2752	1	1,13	1,48	1,57	1,57	1,57	1,57	1,57	1,57	1,57	1,57	1,57	1,57	1,57	1,57
2753	5	26,67	37,36	44,41	54,18	69,30	85,90	106,62	124,89	143,80	141,25	165,34	185,17	236,77	261,15
2754	5	26,67	37,36	44,41	54,18	69,30	85,90	106,62	124,89	143,80	141,25	165,34	185,17	236,77	261,15
2755	5	26,67	37,36	44,41	54,18	69,30	85,90	106,62	124,89	143,80	141,25	165,34	185,17	236,77	261,15
2756	5	26,67	37,36	44,41	54,18	69,30	85,90	106,62	124,89	143,80	141,25	165,34	185,17	236,77	261,15
2757	5	26,67	37,36	44,41	54,18	69,30	85,90	106,62	124,89	143,80	141,25	165,34	185,17	236,77	261,15
2758	5	26,67	37,36	44,41	54,18	69,30	85,90	106,62	124,89	143,80	141,25	165,34	185,17	236,77	261,15
2759	1	0,09	0,15	0,18	0,23	0,31	0,39	0,52	0,61	0,70	0,72	0,87	0,98	1,27	1,40
2760	1	0,01	0,01	0,02	0,03	0,04	0,05	0,06	0,08	0,09	0,09	0,12	0,14	0,19	0,21
2761	1	0,10	0,16	0,20	0,26	0,35	0,44	0,58	0,69	0,78	0,81	0,98	1,12	1,45	1,60
2762	1	0,10	0,16	0,20	0,26	0,35	0,44	0,58	0,69	0,78	0,81	0,98	1,12	1,45	1,60
2763	1	0,10	0,16	0,20	0,26	0,35	0,44	0,58	0,69	0,78	0,81	0,98	1,12	1,45	1,60
2764	1	0,10	0,16	0,20	0,26	0,35	0,44	0,58	0,69	0,78	0,81	0,98	1,12	1,45	1,60
2765	1	0,10	0,16	0,20	0,26	0,35	0,44	0,58	0,69	0,78	0,81	0,98	1,12	1,45	1,60
2766	1	0,20	0,32	0,41	0,52	0,70	0,88	1,12	1,33	1,50	1,54	1,83	2,06	2,63	2,88
2767	1	0,20	0,32	0,41	0,52	0,70	0,88	1,12	1,33	1,50	1,54	1,83	2,06	2,63	2,88
2768	1	0,20	0,32	0,41	0,52	0,70	0,88	1,12	1,33	1,50	1,54	1,83	2,06	2,63	2,88
2769	1	0,20	0,32	0,41	0,52	0,70	0,88	1,12	1,33	1,50	1,54	1,83	2,06	2,63	2,88
2770	1	0,20	0,32	0,41	0,52	0,70	0,88	1,12	1,33	1,50	1,54	1,83	2,06	2,63	2,88
2771	1	0,20	0,32	0,41	0,52	0,70	0,88	1,12	1,33	1,50	1,54	1,83	2,06	2,63	2,88
2772	1	0,29	0,47	0,59	0,75	1,01	1,27	1,62	1,92	2,17	2,23	2,67	3,01	3,84	4,22
2773	1	0,29	0,47	0,59	0,75	1,01	1,27	1,62	1,92	2,17	2,23	2,67	3,01	3,84	4,22
2774	1	0,29	0,47	0,59	0,75	1,01	1,27	1,62	1,92	2,17	2,23	2,67	3,01	3,84	4,22
2775	1	0,29	0,47	0,59	0,75	1,01	1,27	1,62	1,92	2,17	2,23	2,67	3,01	3,84	4,22
2776	1	0,29	0,47	0,59	0,75	1,01	1,27	1,62	1,92	2,17	2,23	2,67	3,01	3,84	4,22
2777	5	26,81	37,56	44,64	54,45	69,56	86,22	106,96	125,26	144,17	141,62	165,75	185,60	237,28	261,69
2778	5	26,81	37,56	44,64	54,45	69,56	86,22	106,96	125,26	144,17	141,62	165,75	185,60	237,28	261,69
2779	5	26,81	37,56	44,64	54,45	69,56	86,22	106,96	125,26	144,17	141,62	165,75	185,60	237,28	261,69
2780	5	26,81	37,56	44,64	54,45	69,56	86,22	106,96	125,26	144,17	141,62	165,75	185,60	237,28	261,69
2781	5	26,81	37,56	44,64	54,45	69,56	86,22	106,96	125,26	144,17	141,62	165,75	185,60	237,28	261,69
2782	5	26,81	37,56	44,64	54,45	69,56	86,22	106,96	125,26	144,17	141,62	165,75	185,60	237,28	261,69
2783	1	0,18	0,24	0,25	0,25	0,25	0,25	0,25	0,25	0,25	0,25	0,25	0,25	0,25	0,25
2784	1	0,18	0,24	0,25	0,25	0,25	0,25	0,25	0,25	0,25	0,25	0,25	0,25	0,25	0,25
2785	1	0,18	0,24	0,25	0,25	0,25	0,25	0,25	0,25	0,25	0,25	0,25	0,25	0,25	0,25
2786	1	0,18	0,24	0,25	0,25	0,25	0,25	0,25	0,25	0,25	0,25	0,25	0,25	0,25	0,25
2787	1	0,18	0,24	0,25	0,25	0,25	0,25	0,25	0,25	0,25	0,25	0,25	0,25	0,25	0,25
2788	1	0,18	0,24	0,25	0,25	0,25	0,25	0,25	0,25	0,25	0,25	0,25	0,25	0,25	0,25
2789	5	26,81	37,56	44,64	54,45	69,56	86,22	106,96	125,26	144,17	141,62	165,75	185,60	237,28	261,69

WALD + CORBE
BERATENDE INGENIEURE

Anlage A.4.3: HQ_T-Tabelle, FGM-Variante I0

FGM		Variante I0													
Kn. Nr.	Abm.	HQ_1	HQ_2	HQ_3	HQ_5	HQ_{10}	HQ_{20}	HQ_{50}	HQ_{100}	HQ_{100k}	HQ_{200}	HQ_{500}	$HQ_{1.000}$	$HQ_{5.000}$	$HQ_{10.000}$
[-]		[m³/s]	[m³/s]	[m³/s]	[m³/s]	[m³/s]	[m³/s]	[m³/s]	[m³/s]	[m³/s]	[m³/s]	[m³/s]	[m³/s]	[m³/s]	[m³/s]
2790	5	26,81	37,56	44,64	54,45	69,56	86,22	106,96	125,26	144,17	141,62	165,75	185,60	237,28	261,69
2791	5	26,81	37,56	44,64	54,45	69,56	86,22	106,96	125,26	144,17	141,62	165,75	185,60	237,28	261,69
2792	5	26,68	37,38	44,44	54,21	69,21	85,43	106,11	124,46	141,33	138,99	161,83	180,76	230,33	253,78
2793	5	26,68	37,38	44,44	54,21	69,21	85,43	106,11	124,46	141,33	138,99	161,83	180,76	230,33	253,78
2794	5	26,68	37,38	44,44	54,21	69,21	85,43	106,11	124,46	141,33	138,99	161,83	180,76	230,33	253,78
2795	1	0,00	0,00	0,00	0,00	0,00	0,00	0,00	0,00	0,00	0,00	0,00	0,00	0,00	0,00
2796	1	0,00	0,00	0,00	0,00	0,00	0,00	0,00	0,00	0,00	0,00	0,00	0,00	0,00	0,00
2797	1	0,00	0,00	0,00	0,00	0,00	0,00	0,00	0,00	0,00	0,00	0,00	0,00	0,00	0,00
2798	1	0,00	0,00	0,00	0,00	0,00	0,00	0,00	0,00	0,00	0,00	0,00	0,00	0,00	0,00
2799	1	0,00	0,00	0,00	0,00	0,00	0,00	0,00	0,00	0,00	0,00	0,00	0,00	0,00	0,00
2800	1	0,00	0,00	0,00	0,00	0,00	0,00	0,00	0,00	0,00	0,00	0,00	0,00	0,00	0,00
2801	5	26,68	37,38	44,44	54,22	69,21	85,43	106,11	124,46	141,34	138,99	161,83	180,76	230,34	253,78
2802	5	26,68	37,38	44,44	54,22	69,21	85,43	106,11	124,46	141,34	138,99	161,83	180,76	230,34	253,78
2803	5	26,67	37,37	44,43	54,21	69,20	85,41	106,10	124,44	141,32	138,98	161,81	180,74	230,31	253,75
2804	5	26,67	37,37	44,43	54,21	69,20	85,41	106,10	124,44	141,32	138,98	161,81	180,74	230,31	253,75
2805	5	26,67	37,37	44,43	54,21	69,20	85,41	106,10	124,44	141,32	138,98	161,81	180,74	230,31	253,75
2806	5	26,67	37,37	44,43	54,21	69,20	85,41	106,10	124,44	141,32	138,98	161,81	180,74	230,31	253,75
2807	1	0,20	0,31	0,40	0,51	0,69	0,85	1,09	1,28	1,45	1,48	1,76	1,98	2,51	2,75
2808	1	0,00	0,00	0,00	0,00	0,00	0,00	0,00	0,00	0,00	0,00	0,00	0,00	0,00	0,00
2809	1	0,20	0,32	0,40	0,51	0,69	0,86	1,09	1,29	1,45	1,48	1,76	1,98	2,51	2,75
2810	1	0,20	0,32	0,40	0,51	0,69	0,86	1,09	1,29	1,45	1,48	1,76	1,98	2,51	2,75
2811	1	0,20	0,32	0,40	0,51	0,69	0,86	1,09	1,29	1,45	1,48	1,76	1,98	2,51	2,75
2812	1	0,20	0,32	0,40	0,51	0,69	0,86	1,09	1,29	1,45	1,48	1,76	1,98	2,51	2,75
2813	1	0,20	0,32	0,40	0,51	0,69	0,86	1,09	1,29	1,45	1,48	1,76	1,98	2,51	2,75
2814	5	26,81	37,57	44,66	54,48	69,53	85,80	106,57	124,98	141,87	139,52	162,42	181,40	231,10	254,61
2815	5	26,81	37,57	44,66	54,48	69,53	85,80	106,57	124,98	141,87	139,52	162,42	181,40	231,10	254,61
2816	5	26,81	37,57	44,66	54,48	69,53	85,80	106,57	124,98	141,87	139,52	162,42	181,40	231,10	254,61
2817	5	26,81	37,57	44,66	54,48	69,53	85,80	106,57	124,98	141,87	139,52	162,42	181,40	231,10	254,61
2818	5	26,81	37,57	44,66	54,48	69,53	85,80	106,57	124,98	141,87	139,52	162,42	181,40	231,10	254,61
2819	5	26,81	37,57	44,66	54,48	69,53	85,80	106,57	124,98	141,87	139,52	162,42	181,40	231,10	254,61
2820	5	29,29	40,94	48,60	59,22	75,40	92,78	115,08	134,65	151,27	148,96	172,15	191,50	242,72	267,06

WALD + CORBE
BERATENDE INGENIEURE

Anlage A.4.4: HQ_T-Tabelle, FGM-Variante P0

FGM		Variante P0													
Kn. Nr.	Abm.	HQ_1	HQ_2	HQ_3	HQ_5	HQ_{10}	HQ_{20}	HQ_{50}	HQ_{100}	HQ_{100k}	HQ_{200}	HQ_{500}	$HQ_{1.000}$	$HQ_{5.000}$	$HQ_{10.000}$
[-]		[m³/s]	[m³/s]	[m³/s]	[m³/s]	[m³/s]	[m³/s]	[m³/s]	[m³/s]	[m³/s]	[m³/s]	[m³/s]	[m³/s]	[m³/s]	[m³/s]
	Abm-Kl.	1	2	3	5	10	20	50	100	100	200	500	1000	5000	10000
1	2	0,00	0,00	0,00	0,00	0,00	0,00	0,00	0,00	0,00	0,00	0,00	0,00	0,00	0,00
2	2	0,00	0,00	0,00	0,00	0,00	0,00	0,00	0,00	0,00	0,00	0,00	0,00	0,00	0,00
3	2	0,00	0,00	0,00	0,00	0,00	0,00	0,00	0,00	0,00	0,00	0,00	0,00	0,00	0,00
4	2	0,00	0,00	0,00	0,00	0,00	0,00	0,00	0,00	0,00	0,00	0,00	0,00	0,00	0,00
5	2	0,00	0,00	0,00	0,00	0,00	0,00	0,00	0,00	0,00	0,00	0,00	0,00	0,00	0,00
6	2	0,00	0,00	0,00	0,00	0,00	0,00	0,00	0,00	0,00	0,00	0,00	0,00	0,00	0,00
7	2	0,00	0,00	0,00	0,00	0,00	0,00	0,00	0,00	0,00	0,00	0,00	0,00	0,00	0,00
8	2	0,00	0,00	0,00	0,00	0,00	0,00	0,00	0,00	0,00	0,00	0,00	0,00	0,00	0,00
9	2	0,00	0,00	0,00	0,00	0,00	0,00	0,00	0,00	0,00	0,00	0,00	0,00	0,00	0,00
10	2	0,00	0,00	0,00	0,00	0,00	0,00	0,00	0,00	0,00	0,00	0,00	0,00	0,00	0,00
11	2	0,00	0,00	0,00	0,00	0,00	0,00	0,00	0,00	0,00	0,00	0,00	0,00	0,00	0,00
12	2	0,00	0,00	0,00	0,00	0,00	0,00	0,00	0,00	0,00	0,00	0,00	0,00	0,00	0,00
13	2	0,00	0,00	0,00	0,00	0,00	0,00	0,00	0,00	0,00	0,00	0,00	0,00	0,00	0,00
14	2	0,00	0,00	0,00	0,00	0,00	0,00	0,00	0,00	0,00	0,00	0,00	0,00	0,00	0,00
15	2	0,00	0,00	0,00	0,00	0,00	0,00	0,00	0,00	0,00	0,00	0,00	0,00	0,00	0,00
16	2	0,00	0,00	0,00	0,00	0,00	0,00	0,00	0,00	0,00	0,00	0,00	0,00	0,00	0,00
17	2	0,00	0,00	0,00	0,00	0,00	0,00	0,00	0,00	0,00	0,00	0,00	0,00	0,00	0,00
18	2	0,00	0,00	0,00	0,00	0,00	0,00	0,00	0,00	0,00	0,00	0,00	0,00	0,00	0,00
19	1	0,02	0,03	0,04	0,05	0,07	0,09	0,12	0,14	0,16	0,17	0,20	0,23	0,31	0,34
20	1	0,02	0,03	0,04	0,05	0,07	0,09	0,12	0,14	0,16	0,17	0,20	0,23	0,31	0,34
21	1	0,02	0,03	0,04	0,05	0,07	0,09	0,12	0,14	0,16	0,17	0,20	0,23	0,31	0,34
22	1	0,04	0,06	0,08	0,10	0,14	0,18	0,24	0,28	0,32	0,34	0,41	0,46	0,60	0,67
23	1	0,01	0,02	0,02	0,03	0,04	0,06	0,07	0,09	0,10	0,11	0,13	0,15	0,18	0,20
24	1	0,05	0,08	0,10	0,14	0,18	0,23	0,31	0,37	0,42	0,44	0,53	0,61	0,78	0,86
25	1	0,02	0,04	0,05	0,06	0,08	0,11	0,14	0,17	0,19	0,19	0,23	0,27	0,34	0,38
26	1	0,02	0,04	0,05	0,06	0,08	0,11	0,14	0,17	0,19	0,19	0,23	0,27	0,34	0,38
27	1	0,02	0,04	0,05	0,06	0,08	0,11	0,14	0,17	0,19	0,19	0,23	0,27	0,34	0,38
28	1	0,01	0,02	0,02	0,03	0,04	0,05	0,06	0,07	0,08	0,09	0,10	0,12	0,16	0,17
29	1	0,01	0,02	0,02	0,03	0,04	0,05	0,06	0,07	0,08	0,09	0,10	0,12	0,16	0,17
30	1	0,01	0,02	0,02	0,03	0,04	0,05	0,06	0,07	0,08	0,09	0,10	0,12	0,16	0,17
31	1	0,70	1,22	1,57	2,09	2,89	3,77	5,14	6,28	7,26	7,53	9,33	10,78	14,40	16,05
32	1	0,70	1,22	1,57	2,09	2,89	3,77	5,14	6,28	7,26	7,53	9,33	10,78	14,40	16,05
33	1	0,70	1,22	1,57	2,09	2,89	3,77	5,14	6,28	7,26	7,53	9,33	10,78	14,40	16,05
34	1	0,70	1,22	1,57	2,09	2,89	3,77	5,14	6,28	7,26	7,53	9,33	10,78	14,40	16,05
35	1	0,70	1,22	1,57	2,09	2,89	3,77	5,14	6,28	7,26	7,53	9,33	10,78	14,40	16,05
36	1	0,70	1,22	1,57	2,09	2,89	3,77	5,14	6,28	7,26	7,53	9,33	10,78	14,40	16,05
37	1	0,70	1,22	1,57	2,09	2,89	3,77	5,14	6,28	7,26	7,53	9,33	10,78	14,40	16,05
38	1	0,70	1,22	1,57	2,09	2,89	3,77	5,14	6,28	7,26	7,53	9,33	10,78	14,40	16,05
39	1	0,70	1,22	1,57	2,09	2,89	3,77	5,14	6,28	7,26	7,53	9,33	10,78	14,40	16,05
40	1	0,70	1,22	1,57	2,09	2,89	3,77	5,14	6,28	7,26	7,53	9,33	10,78	14,40	16,05
41	1	0,70	1,22	1,57	2,09	2,89	3,77	5,14	6,28	7,26	7,53	9,33	10,78	14,40	16,05
42	1	0,52	0,90	1,14	1,50	2,06	2,68	3,63	4,42	5,10	5,28	6,51	7,52	9,99	11,13
43	1	0,52	0,90	1,14	1,50	2,06	2,68	3,63	4,42	5,10	5,28	6,51	7,52	9,99	11,13
44	1	0,52	0,90	1,14	1,50	2,06	2,68	3,63	4,42	5,10	5,28	6,51	7,52	9,99	11,13
45	1	0,52	0,90	1,14	1,50	2,06	2,68	3,63	4,42	5,10	5,28	6,51	7,52	9,99	11,13
46	1	0,52	0,90	1,14	1,50	2,06	2,68	3,63	4,42	5,10	5,28	6,51	7,52	9,99	11,13
47	1	0,52	0,90	1,14	1,50	2,06	2,68	3,63	4,42	5,10	5,28	6,51	7,52	9,99	11,13
48	1	0,52	0,90	1,14	1,50	2,06	2,68	3,63	4,42	5,10	5,28	6,51	7,52	9,99	11,13
49	1	0,52	0,90	1,14	1,50	2,06	2,68	3,63	4,42	5,10	5,28	6,51	7,52	9,99	11,13
50	1	0,52	0,90	1,14	1,50	2,06	2,68	3,63	4,42	5,10	5,28	6,51	7,52	9,99	11,13
51	1	0,52	0,90	1,14	1,50	2,06	2,68	3,63	4,42	5,10	5,28	6,51	7,52	9,99	11,13
52	1	0,52	0,90	1,14	1,50	2,06	2,68	3,63	4,42	5,10	5,28	6,51	7,52	9,99	11,13
53	2	1,09	1,89	2,40	3,18	4,37	5,70	7,74	9,46	10,87	11,34	14,02	16,16	21,63	24,11
54	2	1,09	1,89	2,40	3,18	4,37	5,70	7,74	9,46	10,87	11,34	14,02	16,16	21,63	24,11
55	2	1,08	1,88	2,39	3,17	4,36	5,69	7,73	9,45	10,85	11,32	14,00	16,15	21,60	24,08
56	2	0,99	1,58	2,01	2,68	3,70	4,85	6,77	8,32	9,59	10,02	12,46	14,41	19,39	21,66
57	2	0,99	1,58	2,01	2,68	3,70	4,85	6,77	8,32	9,59	10,02	12,46	14,41	19,39	21,66
58	2	0,99	1,58	2,01	2,68	3,70	4,85	6,77	8,32	9,59	10,02	12,46	14,41	19,39	21,66
59	1	0,77	1,34	1,73	2,30	3,16	4,14	5,65	6,90	7,95	8,26	10,24	11,81	15,78	17,61
60	1	0,77	1,34	1,73	2,30	3,16	4,14	5,65	6,90	7,95	8,26	10,24	11,81	15,78	17,61
61	1	0,77	1,34	1,73	2,30	3,16	4,14	5,65	6,90	7,95	8,26	10,24	11,81	15,78	17,61

WALD + CORBE
BERATENDE INGENIEURE

Anlage A.4.4: HQ_T-Tabelle, FGM-Variante P0

FGM		Variante P0													
Kn. Nr.	Abm.	HQ_1	HQ_2	HQ_3	HQ_5	HQ_{10}	HQ_{20}	HQ_{50}	HQ_{100}	HQ_{100k}	HQ_{200}	HQ_{500}	$HQ_{1.000}$	$HQ_{5.000}$	$HQ_{10.000}$
[-]		[m³/s]	[m³/s]	[m³/s]	[m³/s]	[m³/s]	[m³/s]	[m³/s]	[m³/s]	[m³/s]	[m³/s]	[m³/s]	[m³/s]	[m³/s]	[m³/s]
62	1	0,77	1,34	1,73	2,30	3,16	4,14	5,65	6,90	7,95	8,26	10,24	11,81	15,78	17,61
63	1	0,77	1,34	1,73	2,30	3,16	4,14	5,65	6,90	7,95	8,26	10,24	11,81	15,78	17,61
64	1	0,77	1,34	1,73	2,30	3,16	4,14	5,65	6,90	7,95	8,26	10,24	11,81	15,78	17,61
65	2	1,59	2,41	3,09	4,13	5,72	7,53	10,55	13,03	15,04	15,71	19,59	22,71	30,64	34,29
66	2	1,59	2,41	3,09	4,13	5,72	7,53	10,55	13,03	15,04	15,71	19,59	22,71	30,64	34,29
67	2	1,59	2,41	3,09	4,13	5,72	7,53	10,55	13,03	15,04	15,71	19,59	22,71	30,64	34,29
68	2	1,59	2,41	3,09	4,13	5,72	7,53	10,55	13,03	15,04	15,71	19,59	22,71	30,64	34,29
69	2	1,59	2,41	3,09	4,13	5,72	7,53	10,55	13,03	15,04	15,71	19,59	22,71	30,64	34,29
70	2	1,59	2,41	3,09	4,13	5,72	7,53	10,55	13,03	15,04	15,71	19,59	22,71	30,64	34,29
71	1	0,64	1,11	1,42	1,87	2,57	3,36	4,57	5,60	6,44	6,68	8,27	9,54	12,70	14,17
72	1	0,64	1,11	1,42	1,87	2,57	3,36	4,57	5,60	6,44	6,68	8,27	9,54	12,70	14,17
73	1	0,64	1,11	1,42	1,87	2,57	3,36	4,57	5,60	6,44	6,68	8,27	9,54	12,70	14,17
74	1	0,64	1,11	1,42	1,87	2,57	3,36	4,57	5,60	6,44	6,68	8,27	9,54	12,70	14,17
75	1	0,64	1,11	1,42	1,87	2,57	3,36	4,57	5,60	6,44	6,68	8,27	9,54	12,70	14,17
76	1	0,64	1,11	1,42	1,87	2,57	3,36	4,57	5,60	6,44	6,68	8,27	9,54	12,70	14,17
77	2	2,10	3,29	4,22	5,61	7,74	10,19	14,14	17,47	20,16	21,05	26,22	30,39	40,94	45,84
78	2	2,10	3,29	4,22	5,61	7,74	10,19	14,14	17,47	20,16	21,05	26,22	30,39	40,94	45,84
79	2	2,10	3,29	4,22	5,61	7,74	10,19	14,14	17,46	20,15	21,04	26,21	30,38	40,93	45,82
80	2	2,09	3,10	3,96	5,25	7,40	9,78	13,07	16,01	18,45	19,26	23,98	27,80	37,53	44,91
81	2	2,09	3,10	3,96	5,25	7,40	9,78	13,07	16,01	18,45	19,26	23,98	27,80	37,53	44,91
82	2	2,09	3,10	3,96	5,25	7,40	9,78	13,07	16,01	18,45	19,26	23,98	27,80	37,53	44,91
83	2	0,04	0,06	0,08	0,10	0,14	0,17	0,22	0,26	0,30	0,31	0,37	0,41	0,53	0,58
84	1	0,17	0,30	0,39	0,51	0,70	0,92	1,25	1,53	1,76	1,83	2,27	2,62	3,50	3,90
85	1	0,21	0,36	0,47	0,61	0,84	1,09	1,48	1,80	2,06	2,14	2,64	3,04	4,04	4,50
86	1	0,21	0,36	0,47	0,61	0,84	1,09	1,48	1,80	2,06	2,14	2,64	3,04	4,04	4,50
87	1	0,09	0,14	0,17	0,22	0,30	0,37	0,48	0,56	0,64	0,65	0,78	0,87	1,12	1,22
88	1	0,01	0,01	0,01	0,02	0,03	0,04	0,05	0,06	0,07	0,07	0,09	0,10	0,13	0,15
89	1	0,09	0,15	0,19	0,24	0,32	0,40	0,51	0,61	0,69	0,71	0,85	0,95	1,23	1,34
90	2	2,26	3,33	4,25	5,58	7,88	10,43	13,88	16,99	19,58	20,44	25,44	29,50	39,83	47,89
91	2	2,26	3,33	4,25	5,58	7,88	10,43	13,88	16,99	19,58	20,44	25,44	29,50	39,83	47,89
92	2	2,33	3,45	4,41	5,76	8,12	10,74	14,27	17,46	20,10	20,98	26,10	30,25	40,80	49,02
93	2	2,33	3,45	4,41	5,76	8,12	10,74	14,27	17,46	20,10	20,98	26,10	30,25	40,80	49,02
94	2	2,34	3,46	4,42	5,77	8,14	10,76	14,30	17,48	20,13	21,01	26,13	30,29	40,84	49,09
95	2	2,34	3,46	4,42	5,77	8,14	10,76	14,30	17,48	20,13	21,01	26,13	30,29	40,84	49,09
96	1	0,03	0,05	0,06	0,08	0,11	0,14	0,19	0,22	0,25	0,26	0,32	0,36	0,47	0,51
97	1	0,03	0,05	0,06	0,08	0,11	0,14	0,19	0,22	0,25	0,26	0,32	0,36	0,47	0,51
98	1	0,03	0,05	0,06	0,08	0,11	0,14	0,19	0,22	0,25	0,26	0,32	0,36	0,47	0,51
99	1	0,03	0,05	0,06	0,08	0,11	0,14	0,19	0,22	0,25	0,26	0,32	0,36	0,47	0,51
100	1	0,03	0,05	0,06	0,08	0,11	0,14	0,19	0,22	0,25	0,26	0,32	0,36	0,47	0,51
101	1	0,03	0,05	0,06	0,08	0,11	0,14	0,19	0,22	0,25	0,26	0,32	0,36	0,47	0,51
102	2	2,36	3,49	4,46	5,81	8,19	10,83	14,38	17,58	20,24	21,12	26,28	30,45	41,05	49,36
103	2	2,36	3,49	4,46	5,81	8,19	10,83	14,38	17,58	20,24	21,12	26,28	30,45	41,05	49,36
104	2	2,36	3,49	4,46	5,81	8,19	10,83	14,38	17,58	20,24	21,12	26,28	30,45	41,05	49,36
105	2	2,38	3,53	4,51	5,88	8,26	10,92	14,49	17,71	20,38	21,27	26,45	30,64	41,30	49,72
106	2	2,40	3,56	4,54	5,92	8,31	10,98	14,57	17,80	20,49	21,38	26,58	30,79	41,50	49,96
107	2	2,40	3,56	4,54	5,92	8,31	10,98	14,57	17,80	20,49	21,38	26,58	30,79	41,50	49,96
108	1	0,15	0,20	0,21	0,21	0,21	0,21	0,21	0,21	0,21	0,21	0,21	0,21	0,21	0,21
109	1	0,15	0,20	0,21	0,21	0,21	0,21	0,21	0,21	0,21	0,21	0,21	0,21	0,21	0,21
110	1	0,15	0,20	0,21	0,21	0,21	0,21	0,21	0,21	0,21	0,21	0,21	0,21	0,21	0,21
111	1	0,15	0,20	0,21	0,21	0,21	0,21	0,21	0,21	0,21	0,21	0,21	0,21	0,21	0,21
112	1	0,15	0,20	0,21	0,21	0,21	0,21	0,21	0,21	0,21	0,21	0,21	0,21	0,21	0,21
113	1	0,15	0,20	0,21	0,21	0,21	0,21	0,21	0,21	0,21	0,21	0,21	0,21	0,21	0,21
114	2	2,41	3,56	4,54	5,92	8,32	10,99	14,57	17,80	20,49	21,38	26,58	30,79	41,50	49,96
115	2	2,41	3,56	4,54	5,92	8,32	10,99	14,57	17,80	20,49	21,38	26,58	30,79	41,50	49,96
116	1	0,01	0,01	0,01	0,01	0,02	0,02	0,03	0,03	0,04	0,04	0,05	0,06	0,08	0,08
117	1	0,01	0,01	0,01	0,01	0,02	0,02	0,03	0,03	0,04	0,04	0,05	0,06	0,08	0,08
118	2	2,41	3,56	4,55	5,93	8,32	10,99	14,58	17,81	20,50	21,39	26,59	30,80	41,51	49,98
119	2	2,41	3,56	4,55	5,93	8,32	10,99	14,58	17,81	20,50	21,39	26,59	30,80	41,51	49,98
120	1	0,02	0,03	0,03	0,04	0,06	0,07	0,09	0,11	0,12	0,13	0,15	0,17	0,22	0,25
121	1	0,14	0,25	0,32	0,43	0,59	0,78	1,07	1,32	1,52	1,59	1,97	2,28	3,06	3,44
122	1	0,16	0,27	0,35	0,47	0,65	0,85	1,16	1,42	1,64	1,71	2,12	2,45	3,28	3,67
123	1	0,16	0,27	0,35	0,47	0,65	0,85	1,16	1,42	1,64	1,71	2,12	2,45	3,28	3,67

WALD + CORBE
BERATENDE INGENIEURE

Anlage A.4.4: HQ_T-Tabelle, FGM-Variante P0

FGM		Variante P0													
Kn. Nr.	Abm.	HQ_1	HQ_2	HQ_3	HQ_5	HQ_{10}	HQ_{20}	HQ_{50}	HQ_{100}	HQ_{100k}	HQ_{200}	HQ_{500}	$HQ_{1.000}$	$HQ_{5.000}$	$HQ_{10.000}$
[-]		[m³/s]	[m³/s]	[m³/s]	[m³/s]	[m³/s]	[m³/s]	[m³/s]	[m³/s]	[m³/s]	[m³/s]	[m³/s]	[m³/s]	[m³/s]	[m³/s]
124	1	0,16	0,27	0,35	0,47	0,65	0,85	1,16	1,42	1,64	1,71	2,12	2,45	3,28	3,67
125	1	0,04	0,07	0,09	0,11	0,15	0,19	0,25	0,30	0,34	0,35	0,42	0,48	0,62	0,68
126	1	0,03	0,05	0,07	0,09	0,13	0,17	0,23	0,29	0,33	0,35	0,43	0,50	0,67	0,76
127	1	0,07	0,12	0,16	0,21	0,28	0,36	0,48	0,58	0,67	0,69	0,85	0,98	1,28	1,43
128	1	0,23	0,39	0,51	0,67	0,92	1,21	1,64	2,01	2,31	2,40	2,97	3,42	4,56	5,10
129	1	0,23	0,39	0,51	0,67	0,92	1,21	1,64	2,01	2,31	2,40	2,97	3,42	4,56	5,10
130	1	0,03	0,05	0,07	0,09	0,12	0,15	0,19	0,23	0,26	0,27	0,33	0,37	0,48	0,54
131	1	0,00	0,00	0,01	0,01	0,01	0,01	0,01	0,02	0,02	0,02	0,03	0,03	0,04	0,05
132	1	0,03	0,06	0,07	0,09	0,12	0,16	0,21	0,25	0,28	0,29	0,35	0,40	0,52	0,58
133	1	0,27	0,45	0,58	0,77	1,05	1,37	1,85	2,26	2,59	2,70	3,32	3,83	5,09	5,68
134	1	0,27	0,45	0,58	0,77	1,05	1,37	1,85	2,26	2,59	2,70	3,32	3,83	5,09	5,68
135	1	0,27	0,45	0,58	0,77	1,05	1,37	1,85	2,26	2,59	2,70	3,32	3,83	5,09	5,68
136	2	2,59	3,82	4,83	6,29	8,79	11,58	15,29	18,67	21,48	22,41	27,86	32,27	43,50	52,44
137	2	2,59	3,82	4,83	6,29	8,79	11,58	15,29	18,67	21,48	22,41	27,86	32,27	43,50	52,44
138	2	2,59	3,82	4,83	6,29	8,79	11,58	15,29	18,67	21,48	22,41	27,86	32,27	43,50	52,44
139	2	2,59	3,79	4,78	6,22	8,60	11,26	14,97	18,26	21,01	21,91	27,24	31,55	42,53	49,52
140	2	2,59	3,79	4,78	6,22	8,60	11,26	14,97	18,26	21,01	21,91	27,24	31,55	42,53	49,52
141	2	2,59	3,79	4,78	6,22	8,60	11,26	14,97	18,26	21,01	21,91	27,24	31,55	42,53	49,52
142	1	0,10	0,13	0,14	0,14	0,14	0,14	0,14	0,14	0,14	0,14	0,14	0,14	0,14	0,14
143	1	0,10	0,13	0,14	0,14	0,14	0,14	0,14	0,14	0,14	0,14	0,14	0,14	0,14	0,14
144	1	0,10	0,13	0,14	0,14	0,14	0,14	0,14	0,14	0,14	0,14	0,14	0,14	0,14	0,14
145	1	0,10	0,13	0,14	0,14	0,14	0,14	0,14	0,14	0,14	0,14	0,14	0,14	0,14	0,14
146	1	0,10	0,13	0,14	0,14	0,14	0,14	0,14	0,14	0,14	0,14	0,14	0,14	0,14	0,14
147	1	0,10	0,13	0,14	0,14	0,14	0,14	0,14	0,14	0,14	0,14	0,14	0,14	0,14	0,14
148	2	2,59	3,79	4,78	6,22	8,60	11,26	14,98	18,26	21,01	21,92	27,24	31,55	42,54	49,52
149	2	2,59	3,79	4,78	6,22	8,60	11,26	14,98	18,26	21,01	21,92	27,24	31,55	42,54	49,52
150	2	2,59	3,79	4,78	6,22	8,60	11,26	14,98	18,26	21,01	21,92	27,24	31,55	42,54	49,52
151	2	2,59	3,79	4,78	6,22	8,60	11,26	14,98	18,26	21,01	21,92	27,24	31,55	42,54	49,52
152	2	2,59	3,79	4,78	6,22	8,60	11,26	14,98	18,26	21,01	21,92	27,24	31,55	42,54	49,52
153	2	2,59	3,79	4,78	6,22	8,60	11,26	14,98	18,26	21,01	21,92	27,24	31,55	42,54	49,52
154	1	0,12	0,15	0,16	0,16	0,16	0,16	0,16	0,16	0,16	0,16	0,16	0,16	0,16	0,16
155	1	0,12	0,15	0,16	0,16	0,16	0,16	0,16	0,16	0,16	0,16	0,16	0,16	0,16	0,16
156	1	0,12	0,15	0,16	0,16	0,16	0,16	0,16	0,16	0,16	0,16	0,16	0,16	0,16	0,16
157	1	0,12	0,15	0,16	0,16	0,16	0,16	0,16	0,16	0,16	0,16	0,16	0,16	0,16	0,16
158	1	0,12	0,15	0,16	0,16	0,16	0,16	0,16	0,16	0,16	0,16	0,16	0,16	0,16	0,16
159	1	0,12	0,15	0,16	0,16	0,16	0,16	0,16	0,16	0,16	0,16	0,16	0,16	0,16	0,16
160	2	2,60	3,79	4,78	6,22	8,60	11,26	14,98	18,27	21,01	21,92	27,24	31,55	42,54	49,52
161	2	2,60	3,79	4,78	6,22	8,60	11,26	14,98	18,27	21,01	21,92	27,24	31,55	42,54	49,52
162	2	2,60	3,79	4,78	6,22	8,60	11,26	14,98	18,27	21,01	21,92	27,24	31,55	42,54	49,52
163	2	2,60	3,79	4,78	6,22	8,60	11,26	14,98	18,27	21,01	21,92	27,24	31,55	42,54	49,52
164	2	2,60	3,79	4,78	6,22	8,60	11,26	14,98	18,27	21,01	21,92	27,24	31,55	42,54	49,52
165	2	2,60	3,79	4,78	6,22	8,60	11,26	14,98	18,27	21,01	21,92	27,24	31,55	42,54	49,52
166	1	0,09	0,11	0,12	0,12	0,12	0,12	0,12	0,12	0,12	0,12	0,12	0,12	0,12	0,12
167	1	0,09	0,11	0,12	0,12	0,12	0,12	0,12	0,12	0,12	0,12	0,12	0,12	0,12	0,12
168	1	0,09	0,11	0,12	0,12	0,12	0,12	0,12	0,12	0,12	0,12	0,12	0,12	0,12	0,12
169	1	0,09	0,11	0,12	0,12	0,12	0,12	0,12	0,12	0,12	0,12	0,12	0,12	0,12	0,12
170	1	0,09	0,11	0,12	0,12	0,12	0,12	0,12	0,12	0,12	0,12	0,12	0,12	0,12	0,12
171	1	0,09	0,11	0,12	0,12	0,12	0,12	0,12	0,12	0,12	0,12	0,12	0,12	0,12	0,12
172	2	2,61	3,80	4,78	6,22	8,60	11,26	14,98	18,27	21,01	21,92	27,24	31,55	42,54	49,52
173	2	2,61	3,80	4,78	6,22	8,60	11,26	14,98	18,27	21,01	21,92	27,24	31,55	42,54	49,52
174	2	2,61	3,80	4,78	6,22	8,60	11,26	14,98	18,27	21,01	21,92	27,24	31,55	42,54	49,52
175	2	2,61	3,81	4,79	6,23	8,62	11,27	14,99	18,28	21,03	21,93	27,26	31,58	42,57	49,56
176	2	2,61	3,81	4,79	6,23	8,62	11,27	14,99	18,28	21,03	21,93	27,26	31,58	42,57	49,56
177	2	2,61	3,81	4,79	6,23	8,62	11,27	14,99	18,28	21,03	21,93	27,26	31,58	42,57	49,56
178	1	1,06	1,38	1,48	1,48	1,48	1,48	1,48	1,48	1,48	1,48	1,48	1,48	1,48	1,48
179	1	1,06	1,38	1,48	1,48	1,48	1,48	1,48	1,48	1,48	1,48	1,48	1,48	1,48	1,48
180	1	1,06	1,38	1,48	1,48	1,48	1,48	1,48	1,48	1,48	1,48	1,48	1,48	1,48	1,48
181	1	1,06	1,38	1,48	1,48	1,48	1,48	1,48	1,48	1,48	1,48	1,48	1,48	1,48	1,48
182	1	1,06	1,38	1,48	1,48	1,48	1,48	1,48	1,48	1,48	1,48	1,48	1,48	1,48	1,48
183	1	1,06	1,38	1,48	1,48	1,48	1,48	1,48	1,48	1,48	1,48	1,48	1,48	1,48	1,48
184	2	2,70	3,91	4,79	6,23	8,62	11,27	14,99	18,28	21,03	21,94	27,26	31,58	42,57	49,56
185	2	2,70	3,91	4,79	6,23	8,62	11,27	14,99	18,28	21,03	21,94	27,26	31,58	42,57	49,56

WALD + CORBE
BERATENDE INGENIEURE

Anlage A.4.4: HQ_T-Tabelle, FGM-Variante P0

FGM		Variante P0													
Kn. Nr.	Abm.	HQ_1	HQ_2	HQ_3	HQ_5	HQ_{10}	HQ_{20}	HQ_{50}	HQ_{100}	HQ_{100k}	HQ_{200}	HQ_{500}	$HQ_{1.000}$	$HQ_{5.000}$	$HQ_{10.000}$
[-]		[m³/s]	[m³/s]	[m³/s]	[m³/s]	[m³/s]	[m³/s]	[m³/s]	[m³/s]	[m³/s]	[m³/s]	[m³/s]	[m³/s]	[m³/s]	[m³/s]
186	2	2,70	3,91	4,79	6,23	8,62	11,27	14,99	18,28	21,03	21,94	27,26	31,58	42,57	49,56
187	2	2,70	3,91	4,79	6,23	8,62	11,27	14,99	18,28	21,03	21,94	27,26	31,58	42,57	49,56
188	2	2,70	3,91	4,79	6,23	8,62	11,27	14,99	18,28	21,03	21,94	27,26	31,58	42,57	49,56
189	2	2,70	3,91	4,79	6,23	8,62	11,27	14,99	18,28	21,03	21,94	27,26	31,58	42,57	49,56
190	1	0,25	0,33	0,35	0,35	0,35	0,35	0,35	0,35	0,35	0,35	0,35	0,35	0,35	0,35
191	1	0,04	0,06	0,08	0,10	0,13	0,16	0,21	0,25	0,29	0,30	0,36	0,41	0,52	0,58
192	1	0,04	0,06	0,08	0,10	0,13	0,16	0,21	0,25	0,29	0,30	0,36	0,41	0,52	0,58
193	1	0,25	0,33	0,35	0,35	0,35	0,35	0,35	0,35	0,35	0,35	0,35	0,35	0,35	0,35
194	1	0,25	0,33	0,35	0,35	0,35	0,35	0,35	0,35	0,35	0,35	0,35	0,35	0,35	0,35
195	1	0,25	0,33	0,35	0,35	0,35	0,35	0,35	0,35	0,35	0,35	0,35	0,35	0,35	0,35
196	2	2,72	3,94	4,82	6,23	8,62	11,28	14,99	18,28	21,03	21,94	27,26	31,58	42,57	49,56
197	2	2,72	3,94	4,82	6,23	8,62	11,28	14,99	18,28	21,03	21,94	27,26	31,58	42,57	49,56
198	2	2,72	3,94	4,82	6,23	8,62	11,28	14,99	18,28	21,03	21,94	27,26	31,58	42,57	49,56
199	2	2,72	3,94	4,82	6,23	8,62	11,28	14,99	18,28	21,03	21,94	27,26	31,58	42,57	49,56
200	2	2,72	3,94	4,82	6,23	8,62	11,28	14,99	18,28	21,03	21,94	27,26	31,58	42,57	49,56
201	2	2,72	3,94	4,82	6,23	8,62	11,28	14,99	18,28	21,03	21,94	27,26	31,58	42,57	49,56
202	1	0,09	0,12	0,13	0,13	0,13	0,13	0,13	0,13	0,13	0,13	0,13	0,13	0,13	0,13
203	1	0,09	0,12	0,13	0,13	0,13	0,13	0,13	0,13	0,13	0,13	0,13	0,13	0,13	0,13
204	1	0,09	0,12	0,13	0,13	0,13	0,13	0,13	0,13	0,13	0,13	0,13	0,13	0,13	0,13
205	1	0,09	0,12	0,13	0,13	0,13	0,13	0,13	0,13	0,13	0,13	0,13	0,13	0,13	0,13
206	1	0,09	0,12	0,13	0,13	0,13	0,13	0,13	0,13	0,13	0,13	0,13	0,13	0,13	0,13
207	1	0,09	0,12	0,13	0,13	0,13	0,13	0,13	0,13	0,13	0,13	0,13	0,13	0,13	0,13
208	2	2,72	3,94	4,83	6,24	8,62	11,28	14,99	18,28	21,03	21,94	27,26	31,58	42,57	49,56
209	2	2,72	3,94	4,83	6,24	8,62	11,28	14,99	18,28	21,03	21,94	27,26	31,58	42,57	49,56
210	2	2,72	3,94	4,83	6,24	8,62	11,28	14,99	18,28	21,03	21,94	27,26	31,58	42,57	49,56
211	2	2,72	3,94	4,83	6,24	8,62	11,28	14,99	18,28	21,03	21,94	27,26	31,58	42,57	49,56
212	2	2,72	3,94	4,83	6,24	8,62	11,28	14,99	18,28	21,03	21,94	27,26	31,58	42,57	49,56
213	2	2,72	3,94	4,83	6,24	8,62	11,28	14,99	18,28	21,03	21,94	27,26	31,58	42,57	49,56
214	1	0,26	0,33	0,36	0,36	0,36	0,36	0,36	0,36	0,36	0,36	0,36	0,36	0,36	0,36
215	1	0,26	0,33	0,36	0,36	0,36	0,36	0,36	0,36	0,36	0,36	0,36	0,36	0,36	0,36
216	1	0,26	0,33	0,36	0,36	0,36	0,36	0,36	0,36	0,36	0,36	0,36	0,36	0,36	0,36
217	1	0,26	0,33	0,36	0,36	0,36	0,36	0,36	0,36	0,36	0,36	0,36	0,36	0,36	0,36
218	1	0,26	0,33	0,36	0,36	0,36	0,36	0,36	0,36	0,36	0,36	0,36	0,36	0,36	0,36
219	1	0,26	0,33	0,36	0,36	0,36	0,36	0,36	0,36	0,36	0,36	0,36	0,36	0,36	0,36
220	2	2,74	3,96	4,84	6,24	8,62	11,28	14,99	18,29	21,03	21,94	27,27	31,58	42,57	49,56
221	2	2,74	3,96	4,84	6,24	8,62	11,28	14,99	18,29	21,03	21,94	27,27	31,58	42,57	49,56
222	2	2,74	3,96	4,84	6,24	8,62	11,28	14,99	18,29	21,03	21,94	27,27	31,58	42,57	49,56
223	2	2,74	3,96	4,84	6,24	8,62	11,28	14,99	18,29	21,03	21,94	27,27	31,58	42,57	49,56
224	2	2,74	3,96	4,84	6,24	8,62	11,28	14,99	18,29	21,03	21,94	27,27	31,58	42,57	49,56
225	2	2,74	3,96	4,84	6,24	8,62	11,28	14,99	18,29	21,03	21,94	27,27	31,58	42,57	49,56
226	1	0,01	0,01	0,01	0,01	0,02	0,02	0,03	0,04	0,04	0,04	0,05	0,06	0,07	0,08
227	1	0,00	0,00	0,00	0,00	0,00	0,00	0,00	0,00	0,00	0,00	0,00	0,00	0,00	0,00
228	1	0,01	0,01	0,01	0,02	0,02	0,02	0,03	0,04	0,04	0,04	0,05	0,06	0,07	0,08
229	1	0,01	0,01	0,01	0,02	0,02	0,02	0,03	0,04	0,04	0,04	0,05	0,06	0,07	0,08
230	1	0,04	0,07	0,09	0,11	0,15	0,19	0,24	0,29	0,33	0,34	0,41	0,46	0,60	0,66
231	1	0,04	0,07	0,09	0,11	0,15	0,19	0,24	0,29	0,33	0,34	0,41	0,46	0,60	0,66
232	1	0,04	0,07	0,09	0,11	0,15	0,19	0,24	0,29	0,33	0,34	0,41	0,46	0,60	0,66
233	2	2,77	4,01	4,90	6,30	8,70	11,38	15,10	18,41	21,17	22,08	27,43	31,77	42,82	49,87
234	2	2,73	3,94	4,76	6,13	8,43	10,80	14,33	17,49	20,16	20,87	25,78	29,88	40,32	45,67
235	2	2,73	3,94	4,76	6,13	8,43	10,80	14,33	17,49	20,16	20,87	25,78	29,88	40,32	45,67
236	2	2,73	3,94	4,76	6,11	8,41	10,78	14,31	17,46	20,12	20,83	25,71	29,80	40,22	45,54
237	2	2,73	3,94	4,76	6,11	8,41	10,78	14,31	17,46	20,12	20,83	25,71	29,80	40,22	45,54
238	2	2,73	3,94	4,76	6,11	8,41	10,78	14,31	17,46	20,12	20,83	25,71	29,80	40,22	45,54
239	1	0,37	0,59	0,75	0,96	1,29	1,61	2,06	2,42	2,72	2,80	3,32	3,74	4,74	5,19
240	1	0,14	0,22	0,28	0,37	0,51	0,66	0,88	1,06	1,22	1,26	1,54	1,76	2,32	2,58
241	1	0,50	0,80	1,02	1,32	1,79	2,24	2,90	3,44	3,90	4,01	4,80	5,44	6,99	7,70
242	1	0,50	0,80	1,02	1,32	1,79	2,24	2,90	3,44	3,90	4,01	4,80	5,44	6,99	7,70
243	1	0,50	0,80	1,02	1,32	1,79	2,24	2,90	3,44	3,90	4,01	4,80	5,44	6,99	7,70
244	1	0,50	0,80	1,02	1,32	1,79	2,24	2,90	3,44	3,90	4,01	4,80	5,44	6,99	7,70
245	1	0,50	0,80	1,02	1,32	1,79	2,24	2,90	3,44	3,90	4,01	4,80	5,44	6,99	7,70
246	2	3,19	4,61	5,60	7,08	9,71	12,41	16,41	19,98	22,99	23,79	29,26	33,69	44,87	50,82
247	2	3,19	4,61	5,60	7,08	9,71	12,41	16,41	19,98	22,99	23,79	29,26	33,69	44,87	50,82

WALD + CORBE
BERATENDE INGENIEURE

Anlage A.4.4: HQ_T-Tabelle, FGM-Variante P0

FGM		Variante P0													
Kn. Nr.	Abm.	HQ_1	HQ_2	HQ_3	HQ_5	HQ_{10}	HQ_{20}	HQ_{50}	HQ_{100}	HQ_{100k}	HQ_{200}	HQ_{500}	$HQ_{1.000}$	$HQ_{5.000}$	$HQ_{10.000}$
[-]		[m³/s]	[m³/s]	[m³/s]	[m³/s]	[m³/s]	[m³/s]	[m³/s]	[m³/s]	[m³/s]	[m³/s]	[m³/s]	[m³/s]	[m³/s]	[m³/s]
248	2	3,19	4,60	5,59	7,07	9,68	12,38	16,37	19,93	22,93	23,73	29,19	33,60	44,75	50,59
249	2	3,19	4,60	5,59	7,07	9,68	12,38	16,37	19,93	22,93	23,73	29,19	33,60	44,75	50,59
250	2	3,19	4,60	5,59	7,07	9,68	12,38	16,37	19,93	22,93	23,73	29,19	33,60	44,75	50,59
251	2	3,19	4,60	5,59	7,07	9,68	12,38	16,37	19,93	22,93	23,73	29,19	33,60	44,75	50,59
252	1	0,10	0,16	0,20	0,25	0,34	0,42	0,53	0,62	0,70	0,71	0,86	0,96	1,21	1,32
253	1	0,00	0,00	0,00	0,00	0,00	0,00	0,00	0,00	0,00	0,00	0,00	0,00	0,00	0,00
254	1	0,10	0,16	0,20	0,25	0,34	0,42	0,53	0,62	0,70	0,71	0,86	0,96	1,21	1,32
255	1	0,10	0,16	0,20	0,25	0,34	0,42	0,53	0,62	0,70	0,71	0,86	0,96	1,21	1,32
256	1	0,10	0,16	0,20	0,25	0,34	0,42	0,53	0,62	0,70	0,71	0,86	0,96	1,21	1,32
257	1	0,10	0,16	0,20	0,25	0,34	0,42	0,53	0,62	0,70	0,71	0,86	0,96	1,21	1,32
258	1	0,10	0,16	0,20	0,25	0,34	0,42	0,53	0,62	0,70	0,71	0,86	0,96	1,21	1,32
259	2	3,29	4,74	5,77	7,29	9,98	12,75	16,84	20,49	23,55	24,37	29,95	34,46	45,84	51,65
260	2	3,29	4,74	5,77	7,29	9,98	12,75	16,84	20,49	23,55	24,37	29,95	34,46	45,84	51,65
261	2	3,29	4,74	5,77	7,29	9,98	12,75	16,84	20,49	23,55	24,37	29,95	34,46	45,84	51,65
262	2	3,29	4,74	5,77	7,29	9,98	12,75	16,84	20,49	23,55	24,37	29,95	34,46	45,84	51,65
263	2	3,29	4,74	5,77	7,29	9,98	12,75	16,84	20,49	23,55	24,37	29,95	34,46	45,84	51,65
264	2	3,29	4,74	5,77	7,29	9,98	12,75	16,84	20,49	23,55	24,37	29,95	34,46	45,84	51,65
265	2	3,29	4,74	5,77	7,29	9,98	12,75	16,84	20,49	23,55	24,37	29,95	34,46	45,84	51,65
266	2	3,29	4,74	5,77	7,29	9,98	12,75	16,84	20,49	23,55	24,37	29,95	34,46	45,84	51,65
267	2	3,29	4,74	5,77	7,29	9,98	12,75	16,84	20,49	23,55	24,37	29,95	34,46	45,84	51,65
268	2	3,29	4,74	5,77	7,29	9,98	12,75	16,84	20,49	23,55	24,37	29,95	34,46	45,84	51,65
269	2	3,29	4,74	5,77	7,29	9,98	12,75	16,84	20,49	23,55	24,37	29,95	34,46	45,84	51,65
270	2	3,29	4,74	5,77	7,29	9,98	12,75	16,84	20,49	23,55	24,37	29,95	34,46	45,84	51,65
271	1	0,27	0,45	0,59	0,79	1,11	1,48	2,05	2,53	2,94	3,06	3,84	4,46	6,04	6,77
272	1	0,27	0,45	0,59	0,79	1,11	1,48	2,05	2,53	2,94	3,06	3,84	4,46	6,04	6,77
273	1	0,27	0,45	0,59	0,79	1,11	1,48	2,05	2,53	2,94	3,06	3,84	4,46	6,04	6,77
274	1	0,27	0,45	0,59	0,79	1,11	1,48	2,05	2,53	2,94	3,06	3,84	4,46	6,04	6,77
275	1	0,27	0,45	0,59	0,79	1,11	1,48	2,05	2,53	2,94	3,06	3,84	4,46	6,04	6,77
276	1	0,27	0,45	0,59	0,79	1,11	1,48	2,05	2,53	2,94	3,06	3,84	4,46	6,04	6,77
277	1	0,27	0,45	0,59	0,79	1,11	1,48	2,05	2,53	2,94	3,06	3,84	4,46	6,04	6,77
278	1	0,27	0,45	0,59	0,79	1,11	1,48	2,05	2,53	2,94	3,06	3,84	4,46	6,04	6,77
279	1	0,27	0,45	0,59	0,79	1,11	1,48	2,05	2,53	2,94	3,06	3,84	4,46	6,04	6,77
280	1	0,27	0,45	0,59	0,79	1,11	1,48	2,05	2,53	2,94	3,06	3,84	4,46	6,04	6,77
281	1	0,27	0,45	0,59	0,79	1,11	1,48	2,05	2,53	2,94	3,06	3,84	4,46	6,04	6,77
282	1	0,07	0,09	0,09	0,09	0,09	0,09	0,09	0,09	0,09	0,09	0,09	0,09	0,09	0,09
283	1	0,07	0,09	0,09	0,09	0,09	0,09	0,09	0,09	0,09	0,09	0,09	0,09	0,09	0,09
284	1	0,04	0,05	0,06	0,06	0,06	0,06	0,06	0,06	0,06	0,06	0,06	0,06	0,06	0,06
285	1	0,04	0,05	0,06	0,06	0,06	0,06	0,06	0,06	0,06	0,06	0,06	0,06	0,06	0,06
286	1	0,01	0,02	0,03	0,04	0,05	0,06	0,08	0,09	0,10	0,11	0,13	0,15	0,20	0,22
287	1	0,03	0,05	0,07	0,09	0,12	0,17	0,23	0,29	0,34	0,36	0,45	0,53	0,72	0,82
288	1	0,04	0,07	0,09	0,12	0,17	0,23	0,32	0,38	0,44	0,46	0,58	0,67	0,92	1,03
289	1	0,04	0,07	0,09	0,12	0,17	0,23	0,32	0,38	0,44	0,46	0,58	0,67	0,92	1,03
290	1	0,00	0,00	0,00	0,00	0,00	0,00	0,00	0,00	0,00	0,00	0,00	0,00	0,00	0,00
291	1	0,03	0,04	0,06	0,07	0,10	0,14	0,19	0,24	0,28	0,30	0,37	0,44	0,60	0,68
292	1	0,03	0,04	0,06	0,07	0,10	0,14	0,20	0,24	0,28	0,30	0,37	0,44	0,60	0,68
293	1	0,03	0,04	0,06	0,07	0,10	0,14	0,20	0,24	0,28	0,30	0,37	0,44	0,60	0,68
294	2	0,00	0,00	0,00	0,00	0,00	0,00	0,00	0,00	0,00	0,00	0,00	0,00	0,00	0,00
295	2	0,00	0,00	0,00	0,00	0,00	0,00	0,00	0,00	0,00	0,00	0,00	0,00	0,00	0,00
296	2	0,00	0,00	0,00	0,00	0,00	0,00	0,00	0,00	0,00	0,00	0,00	0,00	0,00	0,00
297	2	0,00	0,00	0,00	0,00	0,00	0,00	0,00	0,00	0,00	0,00	0,00	0,00	0,00	0,00
298	2	0,00	0,00	0,00	0,00	0,00	0,00	0,00	0,00	0,00	0,00	0,00	0,00	0,00	0,00
299	2	0,00	0,00	0,00	0,00	0,00	0,00	0,00	0,00	0,00	0,00	0,00	0,00	0,00	0,00
300	2	0,00	0,00	0,00	0,00	0,00	0,00	0,00	0,00	0,00	0,00	0,00	0,00	0,00	0,00
301	2	0,00	0,00	0,00	0,00	0,00	0,00	0,00	0,00	0,00	0,00	0,00	0,00	0,00	0,00
302	2	0,00	0,00	0,00	0,00	0,00	0,00	0,00	0,00	0,00	0,00	0,00	0,00	0,00	0,00
303	2	0,00	0,00	0,00	0,00	0,00	0,00	0,00	0,00	0,00	0,00	0,00	0,00	0,00	0,00
304	2	0,00	0,00	0,00	0,00	0,00	0,00	0,00	0,00	0,00	0,00	0,00	0,00	0,00	0,00
305	2	0,00	0,00	0,00	0,00	0,00	0,00	0,00	0,00	0,00	0,00	0,00	0,00	0,00	0,00
306	2	0,00	0,00	0,00	0,00	0,00	0,00	0,00	0,00	0,00	0,00	0,00	0,00	0,00	0,00
307	2	0,00	0,00	0,00	0,00	0,00	0,00	0,00	0,00	0,00	0,00	0,00	0,00	0,00	0,00
308	2	0,00	0,00	0,00	0,00	0,00	0,00	0,00	0,00	0,00	0,00	0,00	0,00	0,00	0,00
309	2	0,00	0,00	0,00	0,00	0,00	0,00	0,00	0,00	0,00	0,00	0,00	0,00	0,00	0,00

WALD + CORBE
BERATENDE INGENIEURE

Anlage A.4.4: HQ_T-Tabelle, FGM-Variante P0

FGM		Variante P0													
Kn. Nr.	Abm.	HQ_1	HQ_2	HQ_3	HQ_5	HQ_{10}	HQ_{20}	HQ_{50}	HQ_{100}	HQ_{100k}	HQ_{200}	HQ_{500}	$HQ_{1.000}$	$HQ_{5.000}$	$HQ_{10.000}$
[-]		[m³/s]	[m³/s]	[m³/s]	[m³/s]	[m³/s]	[m³/s]	[m³/s]	[m³/s]	[m³/s]	[m³/s]	[m³/s]	[m³/s]	[m³/s]	[m³/s]
310	2	0,00	0,00	0,00	0,00	0,00	0,00	0,00	0,00	0,00	0,00	0,00	0,00	0,00	0,00
311	2	0,57	0,85	1,04	1,34	1,86	2,41	3,22	3,89	4,49	4,63	5,69	6,53	8,64	9,63
312	2	0,27	0,45	0,58	0,77	1,05	1,37	1,87	2,28	2,62	2,73	3,38	3,89	5,20	5,80
313	2	0,00	0,00	0,00	0,00	0,00	0,00	0,00	0,00	0,00	0,00	0,00	0,00	0,00	0,00
314	2	0,84	1,25	1,57	2,05	2,82	3,67	4,93	5,96	6,88	7,11	8,76	10,09	13,40	14,94
315	2	0,84	1,25	1,57	2,05	2,82	3,67	4,93	5,96	6,88	7,11	8,76	10,09	13,40	14,94
316	2	0,84	1,25	1,57	2,05	2,82	3,67	4,93	5,96	6,88	7,11	8,76	10,09	13,40	14,94
317	2	0,84	1,25	1,57	2,05	2,82	3,67	4,93	5,96	6,88	7,11	8,76	10,09	13,40	14,94
318	2	0,84	1,25	1,57	2,05	2,82	3,67	4,93	5,96	6,88	7,11	8,76	10,09	13,40	14,94
319	2	0,84	1,25	1,57	2,05	2,82	3,67	4,93	5,96	6,88	7,11	8,76	10,09	13,40	14,94
320	2	0,84	1,25	1,57	2,05	2,82	3,67	4,93	5,96	6,88	7,11	8,76	10,09	13,40	14,94
321	2	0,84	1,25	1,57	2,05	2,82	3,67	4,93	5,96	6,88	7,11	8,76	10,09	13,40	14,94
322	2	0,84	1,25	1,57	2,05	2,82	3,67	4,93	5,96	6,88	7,11	8,76	10,09	13,40	14,94
323	2	0,84	1,25	1,57	2,05	2,82	3,67	4,93	5,96	6,88	7,11	8,76	10,09	13,40	14,94
324	1	0,04	0,07	0,09	0,12	0,16	0,21	0,28	0,34	0,39	0,40	0,50	0,57	0,75	0,84
325	1	0,28	0,48	0,62	0,82	1,12	1,46	1,99	2,43	2,81	2,91	3,61	4,16	5,56	6,19
326	1	0,32	0,55	0,70	0,93	1,27	1,66	2,26	2,76	3,18	3,30	4,09	4,71	6,29	7,00
327	1	0,32	0,55	0,70	0,93	1,27	1,66	2,26	2,76	3,18	3,30	4,09	4,71	6,29	7,00
328	1	0,32	0,55	0,70	0,93	1,27	1,66	2,26	2,76	3,18	3,30	4,09	4,71	6,29	7,00
329	1	0,32	0,55	0,70	0,93	1,27	1,66	2,26	2,76	3,18	3,30	4,09	4,71	6,29	7,00
330	1	0,32	0,55	0,70	0,93	1,27	1,66	2,26	2,76	3,18	3,30	4,09	4,71	6,29	7,00
331	1	0,32	0,55	0,70	0,93	1,27	1,66	2,26	2,76	3,18	3,30	4,09	4,71	6,29	7,00
332	1	0,32	0,55	0,70	0,93	1,27	1,66	2,26	2,76	3,18	3,30	4,09	4,71	6,29	7,00
333	1	0,32	0,55	0,70	0,93	1,27	1,66	2,26	2,76	3,18	3,30	4,09	4,71	6,29	7,00
334	1	0,32	0,55	0,70	0,93	1,27	1,66	2,26	2,76	3,18	3,30	4,09	4,71	6,29	7,00
335	1	0,32	0,55	0,70	0,93	1,27	1,66	2,26	2,76	3,18	3,30	4,09	4,71	6,29	7,00
336	2	1,12	1,72	2,18	2,87	3,90	5,09	6,87	8,37	9,58	9,98	12,30	14,17	18,87	21,05
337	2	1,12	1,72	2,18	2,87	3,90	5,09	6,87	8,37	9,58	9,98	12,30	14,17	18,87	21,05
338	2	1,12	1,72	2,18	2,87	3,90	5,08	6,87	8,37	9,58	9,97	12,29	14,16	18,86	21,04
339	2	1,12	1,72	2,18	2,87	3,90	5,08	6,87	8,37	9,58	9,97	12,29	14,16	18,86	21,04
340	2	1,12	1,72	2,18	2,87	3,90	5,08	6,87	8,37	9,58	9,97	12,29	14,16	18,86	21,04
341	2	1,12	1,72	2,18	2,87	3,90	5,08	6,87	8,37	9,58	9,97	12,29	14,16	18,86	21,04
342	1	0,01	0,02	0,03	0,04	0,05	0,06	0,09	0,11	0,12	0,13	0,16	0,19	0,25	0,28
343	1	0,25	0,41	0,54	0,71	0,98	1,29	1,79	2,23	2,60	2,70	3,41	3,97	5,42	6,09
344	1	0,00	0,00	0,00	0,00	0,00	0,00	0,00	0,00	0,00	0,00	0,00	0,00	0,00	0,00
345	1	0,26	0,43	0,56	0,74	1,02	1,34	1,88	2,34	2,72	2,83	3,56	4,15	5,66	6,37
346	1	0,26	0,43	0,56	0,74	1,02	1,34	1,88	2,34	2,72	2,83	3,56	4,15	5,66	6,37
347	1	0,26	0,43	0,56	0,74	1,02	1,34	1,88	2,34	2,72	2,83	3,56	4,15	5,66	6,37
348	1	0,26	0,43	0,56	0,74	1,02	1,34	1,88	2,34	2,72	2,83	3,56	4,15	5,66	6,37
349	1	0,26	0,43	0,56	0,74	1,02	1,34	1,88	2,34	2,72	2,83	3,56	4,15	5,66	6,37
350	2	1,31	2,02	2,58	3,39	4,63	6,03	8,19	10,00	11,46	11,94	14,76	17,03	22,75	25,41
351	2	1,31	2,02	2,58	3,39	4,63	6,03	8,19	10,00	11,46	11,94	14,76	17,03	22,75	25,41
352	2	1,31	2,02	2,58	3,39	4,63	6,03	8,19	10,00	11,46	11,94	14,76	17,03	22,75	25,41
353	2	1,31	2,02	2,58	3,39	4,63	6,03	8,19	10,00	11,46	11,94	14,76	17,03	22,75	25,41
354	2	1,31	2,02	2,58	3,39	4,63	6,03	8,19	10,00	11,46	11,94	14,76	17,03	22,75	25,41
355	2	1,31	2,02	2,58	3,39	4,63	6,03	8,19	10,00	11,46	11,94	14,76	17,03	22,75	25,41
356	1	0,04	0,06	0,08	0,11	0,15	0,20	0,27	0,33	0,39	0,40	0,50	0,58	0,78	0,88
357	1	0,08	0,13	0,16	0,21	0,30	0,39	0,54	0,67	0,78	0,81	1,02	1,19	1,62	1,82
358	1	0,00	0,00	0,00	0,00	0,00	0,00	0,00	0,00	0,00	0,00	0,00	0,00	0,00	0,00
359	1	0,11	0,18	0,24	0,31	0,44	0,58	0,81	1,00	1,16	1,21	1,52	1,77	2,40	2,70
360	1	0,11	0,18	0,24	0,31	0,44	0,58	0,81	1,00	1,16	1,21	1,52	1,77	2,40	2,70
361	1	0,11	0,18	0,24	0,31	0,44	0,58	0,81	1,00	1,16	1,21	1,52	1,77	2,40	2,70
362	1	0,11	0,18	0,24	0,31	0,44	0,58	0,81	1,00	1,16	1,21	1,52	1,77	2,40	2,70
363	1	0,11	0,18	0,24	0,31	0,44	0,58	0,81	1,00	1,16	1,21	1,52	1,77	2,40	2,70
364	2	1,39	2,17	2,77	3,65	4,98	6,49	8,82	10,79	12,37	12,89	15,95	18,42	24,63	27,52
365	2	1,39	2,17	2,77	3,65	4,98	6,49	8,82	10,79	12,37	12,89	15,95	18,42	24,63	27,52
366	2	1,39	2,17	2,77	3,65	4,98	6,49	8,82	10,79	12,37	12,89	15,95	18,42	24,63	27,52
367	2	1,39	2,17	2,77	3,65	4,98	6,49	8,82	10,79	12,37	12,89	15,95	18,42	24,63	27,52
368	2	1,39	2,17	2,77	3,65	4,98	6,49	8,82	10,79	12,37	12,89	15,95	18,42	24,63	27,52
369	2	1,39	2,17	2,77	3,65	4,98	6,49	8,82	10,79	12,37	12,89	15,95	18,42	24,63	27,52
370	1	0,20	0,33	0,43	0,58	0,81	1,07	1,48	1,82	2,11	2,20	2,74	3,18	4,28	4,80
371	1	0,20	0,33	0,43	0,58	0,81	1,07	1,48	1,82	2,11	2,20	2,74	3,18	4,28	4,80

WALD + CORBE
BERATENDE INGENIEURE

Anlage A.4.4: HQ_T-Tabelle, FGM-Variante P0

FGM		Variante P0													
Kn. Nr.	Abm.	HQ_1	HQ_2	HQ_3	HQ_5	HQ_{10}	HQ_{20}	HQ_{50}	HQ_{100}	HQ_{100k}	HQ_{200}	HQ_{500}	$HQ_{1.000}$	$HQ_{5.000}$	$HQ_{10.000}$
[-]		[m³/s]	[m³/s]	[m³/s]	[m³/s]	[m³/s]	[m³/s]	[m³/s]	[m³/s]	[m³/s]	[m³/s]	[m³/s]	[m³/s]	[m³/s]	[m³/s]
372	1	0,20	0,33	0,43	0,58	0,81	1,07	1,48	1,82	2,11	2,20	2,74	3,18	4,28	4,80
373	1	0,20	0,33	0,43	0,58	0,81	1,07	1,48	1,82	2,11	2,20	2,74	3,18	4,28	4,80
374	1	0,20	0,33	0,43	0,58	0,81	1,07	1,48	1,82	2,11	2,20	2,74	3,18	4,28	4,80
375	1	0,20	0,33	0,43	0,58	0,81	1,07	1,48	1,82	2,11	2,20	2,74	3,18	4,28	4,80
376	2	1,55	2,43	3,11	4,10	5,62	7,33	9,98	12,22	14,03	14,63	18,11	20,93	28,05	31,37
377	2	1,55	2,43	3,11	4,10	5,62	7,33	9,98	12,22	14,03	14,63	18,11	20,93	28,05	31,37
378	2	1,55	2,43	3,11	4,10	5,62	7,33	9,98	12,22	14,03	14,63	18,11	20,93	28,05	31,37
379	2	1,55	2,43	3,11	4,10	5,62	7,33	9,98	12,22	14,03	14,63	18,11	20,93	28,05	31,37
380	2	1,55	2,43	3,11	4,10	5,62	7,33	9,98	12,22	14,03	14,63	18,11	20,93	28,05	31,37
381	2	1,55	2,43	3,11	4,10	5,62	7,33	9,98	12,22	14,03	14,63	18,11	20,93	28,05	31,37
382	1	0,05	0,08	0,10	0,14	0,18	0,24	0,33	0,41	0,47	0,49	0,60	0,70	0,93	1,04
383	1	0,12	0,20	0,26	0,35	0,49	0,64	0,90	1,11	1,29	1,34	1,68	1,96	2,65	2,98
384	1	0,00	0,00	0,00	0,00	0,00	0,00	0,00	0,00	0,00	0,00	0,00	0,00	0,00	0,00
385	1	0,16	0,27	0,36	0,48	0,67	0,89	1,23	1,51	1,76	1,83	2,29	2,65	3,58	4,01
386	1	0,16	0,27	0,36	0,48	0,67	0,89	1,23	1,51	1,76	1,83	2,29	2,65	3,58	4,01
387	1	0,16	0,27	0,36	0,48	0,67	0,89	1,23	1,51	1,76	1,83	2,29	2,65	3,58	4,01
388	1	0,16	0,27	0,36	0,48	0,67	0,89	1,23	1,51	1,76	1,83	2,29	2,65	3,58	4,01
389	1	0,16	0,27	0,36	0,48	0,67	0,89	1,23	1,51	1,76	1,83	2,29	2,65	3,58	4,01
390	2	1,68	2,65	3,39	4,48	6,16	8,03	10,95	13,42	15,43	16,09	19,95	23,08	30,95	34,62
391	2	1,68	2,65	3,39	4,48	6,16	8,03	10,95	13,42	15,43	16,09	19,95	23,08	30,95	34,62
392	2	1,68	2,65	3,39	4,48	6,16	8,03	10,95	13,42	15,43	16,09	19,95	23,08	30,95	34,62
393	2	1,68	2,65	3,39	4,48	6,16	8,03	10,95	13,42	15,43	16,09	19,95	23,08	30,95	34,62
394	2	1,68	2,65	3,39	4,48	6,16	8,03	10,95	13,42	15,43	16,09	19,95	23,08	30,95	34,62
395	2	1,68	2,65	3,39	4,48	6,16	8,03	10,95	13,42	15,43	16,09	19,95	23,08	30,95	34,62
396	1	0,08	0,14	0,18	0,24	0,34	0,46	0,62	0,77	0,89	0,94	1,18	1,37	1,88	2,11
397	1	0,08	0,14	0,18	0,24	0,34	0,46	0,62	0,77	0,89	0,94	1,18	1,37	1,88	2,11
398	1	0,08	0,14	0,18	0,24	0,34	0,46	0,62	0,77	0,89	0,94	1,18	1,37	1,88	2,11
399	1	0,08	0,14	0,18	0,24	0,34	0,46	0,62	0,77	0,89	0,94	1,18	1,37	1,88	2,11
400	1	0,08	0,14	0,18	0,24	0,34	0,46	0,62	0,77	0,89	0,94	1,18	1,37	1,88	2,11
401	1	0,08	0,14	0,18	0,24	0,34	0,46	0,62	0,77	0,89	0,94	1,18	1,37	1,88	2,11
402	2	1,74	2,75	3,52	4,66	6,42	8,37	11,42	14,00	16,11	16,79	20,82	24,09	32,34	36,20
403	2	1,74	2,75	3,52	4,66	6,42	8,37	11,42	14,00	16,11	16,79	20,82	24,09	32,34	36,20
404	2	1,74	2,75	3,52	4,66	6,42	8,37	11,42	14,00	16,11	16,79	20,82	24,09	32,34	36,20
405	2	1,74	2,75	3,52	4,66	6,42	8,37	11,42	14,00	16,11	16,79	20,82	24,09	32,34	36,20
406	2	1,74	2,75	3,52	4,66	6,42	8,37	11,42	14,00	16,11	16,79	20,82	24,09	32,34	36,20
407	2	1,74	2,75	3,52	4,66	6,42	8,37	11,42	14,00	16,11	16,79	20,82	24,09	32,34	36,20
408	1	0,08	0,13	0,17	0,23	0,32	0,43	0,59	0,73	0,85	0,88	1,11	1,29	1,75	1,97
409	1	0,08	0,13	0,17	0,23	0,32	0,43	0,59	0,73	0,85	0,88	1,11	1,29	1,75	1,97
410	1	0,08	0,13	0,17	0,23	0,32	0,43	0,59	0,73	0,85	0,88	1,11	1,29	1,75	1,97
411	1	0,08	0,13	0,17	0,23	0,32	0,43	0,59	0,73	0,85	0,88	1,11	1,29	1,75	1,97
412	1	0,08	0,13	0,17	0,23	0,32	0,43	0,59	0,73	0,85	0,88	1,11	1,29	1,75	1,97
413	1	0,08	0,13	0,17	0,23	0,32	0,43	0,59	0,73	0,85	0,88	1,11	1,29	1,75	1,97
414	2	1,80	2,85	3,65	4,83	6,65	8,68	11,85	14,55	16,74	17,46	21,67	25,08	33,68	37,70
415	2	1,80	2,85	3,65	4,83	6,65	8,68	11,85	14,55	16,74	17,46	21,67	25,08	33,68	37,70
416	2	1,80	2,85	3,65	4,83	6,65	8,68	11,85	14,55	16,74	17,46	21,67	25,08	33,68	37,70
417	2	1,80	2,85	3,65	4,83	6,65	8,68	11,85	14,55	16,74	17,46	21,67	25,08	33,68	37,70
418	2	1,80	2,85	3,65	4,83	6,65	8,68	11,85	14,55	16,74	17,46	21,67	25,08	33,68	37,70
419	2	1,80	2,85	3,65	4,83	6,65	8,68	11,85	14,55	16,74	17,46	21,67	25,08	33,68	37,70
420	1	0,05	0,09	0,12	0,16	0,21	0,28	0,38	0,47	0,54	0,55	0,69	0,79	1,05	1,18
421	1	0,18	0,30	0,39	0,52	0,72	0,95	1,32	1,62	1,88	1,95	2,44	2,82	3,81	4,27
422	1	0,00	0,00	0,00	0,00	0,00	0,00	0,00	0,00	0,00	0,00	0,00	0,00	0,00	0,00
423	1	0,23	0,39	0,50	0,67	0,94	1,23	1,69	2,08	2,41	2,50	3,12	3,61	4,86	5,43
424	1	0,23	0,39	0,50	0,67	0,94	1,23	1,69	2,08	2,41	2,50	3,12	3,61	4,86	5,43
425	1	0,23	0,39	0,50	0,67	0,94	1,23	1,69	2,08	2,41	2,50	3,12	3,61	4,86	5,43
426	1	0,23	0,39	0,50	0,67	0,94	1,23	1,69	2,08	2,41	2,50	3,12	3,61	4,86	5,43
427	1	0,23	0,39	0,50	0,67	0,94	1,23	1,69	2,08	2,41	2,50	3,12	3,61	4,86	5,43
428	2	2,00	3,17	4,06	5,38	7,42	9,68	13,23	16,24	18,70	19,50	24,23	28,07	37,75	42,27
429	2	2,00	3,17	4,06	5,38	7,42	9,68	13,23	16,24	18,70	19,50	24,23	28,07	37,75	42,27
430	2	2,00	3,16	4,06	5,37	7,41	9,67	13,22	16,23	18,69	19,49	24,20	28,03	37,68	42,20
431	2	2,00	3,16	4,06	5,37	7,41	9,67	13,22	16,23	18,69	19,49	24,20	28,03	37,68	42,20
432	2	2,00	3,16	4,06	5,37	7,41	9,67	13,22	16,23	18,69	19,49	24,20	28,03	37,68	42,20
433	2	2,00	3,16	4,06	5,37	7,41	9,67	13,22	16,23	18,69	19,49	24,20	28,03	37,68	42,20

WALD + CORBE
BERATENDE INGENIEURE

Anlage A.4.4: HQ_T-Tabelle, FGM-Variante P0

FGM		Variante P0													
Kn. Nr.	Abm.	HQ_1	HQ_2	HQ_3	HQ_5	HQ_{10}	HQ_{20}	HQ_{50}	HQ_{100}	HQ_{100k}	HQ_{200}	HQ_{500}	$HQ_{1.000}$	$HQ_{5.000}$	$HQ_{10.000}$
[-]		[m³/s]	[m³/s]	[m³/s]	[m³/s]	[m³/s]	[m³/s]	[m³/s]	[m³/s]	[m³/s]	[m³/s]	[m³/s]	[m³/s]	[m³/s]	[m³/s]
434	1	0,19	0,32	0,41	0,55	0,77	1,01	1,39	1,71	1,99	2,06	2,58	2,98	4,02	4,50
435	1	0,19	0,32	0,41	0,55	0,77	1,01	1,39	1,71	1,99	2,06	2,58	2,98	4,02	4,50
436	1	0,19	0,32	0,41	0,55	0,77	1,01	1,39	1,71	1,99	2,06	2,58	2,98	4,02	4,50
437	1	0,19	0,32	0,41	0,55	0,77	1,01	1,39	1,71	1,99	2,06	2,58	2,98	4,02	4,50
438	1	0,19	0,32	0,41	0,55	0,77	1,01	1,39	1,71	1,99	2,06	2,58	2,98	4,02	4,50
439	1	0,19	0,32	0,41	0,55	0,77	1,01	1,39	1,71	1,99	2,06	2,58	2,98	4,02	4,50
440	2	2,15	3,41	4,38	5,80	8,00	10,47	14,32	17,59	20,25	21,13	26,24	30,43	40,95	45,85
441	2	2,15	3,41	4,38	5,80	8,00	10,47	14,32	17,59	20,25	21,13	26,24	30,43	40,95	45,85
442	2	2,15	3,41	4,38	5,80	8,00	10,47	14,32	17,59	20,25	21,13	26,24	30,43	40,95	45,85
443	2	2,15	3,41	4,38	5,80	8,00	10,47	14,32	17,59	20,25	21,13	26,24	30,43	40,95	45,85
444	2	2,15	3,41	4,38	5,80	8,00	10,47	14,32	17,59	20,25	21,13	26,24	30,43	40,95	45,85
445	2	2,15	3,41	4,38	5,80	8,00	10,47	14,32	17,59	20,25	21,13	26,24	30,43	40,95	45,85
446	1	0,09	0,14	0,18	0,24	0,34	0,45	0,63	0,77	0,90	0,94	1,18	1,37	1,86	2,09
447	1	0,00	0,00	0,00	0,00	0,00	0,00	0,00	0,00	0,00	0,00	0,00	0,00	0,00	0,00
448	1	0,09	0,14	0,18	0,24	0,34	0,45	0,63	0,77	0,90	0,94	1,18	1,37	1,86	2,09
449	1	0,09	0,14	0,18	0,24	0,34	0,45	0,63	0,77	0,90	0,94	1,18	1,37	1,86	2,09
450	1	0,09	0,14	0,18	0,24	0,34	0,45	0,63	0,77	0,90	0,94	1,18	1,37	1,86	2,09
451	1	0,09	0,14	0,18	0,24	0,34	0,45	0,63	0,77	0,90	0,94	1,18	1,37	1,86	2,09
452	1	0,09	0,14	0,18	0,24	0,34	0,45	0,63	0,77	0,90	0,94	1,18	1,37	1,86	2,09
453	2	2,21	3,51	4,51	5,98	8,26	10,81	14,79	18,18	20,94	21,85	27,14	31,46	42,36	47,45
454	2	2,21	3,51	4,51	5,98	8,26	10,81	14,79	18,18	20,94	21,85	27,14	31,46	42,36	47,45
455	2	2,21	3,51	4,51	5,98	8,26	10,81	14,79	18,18	20,94	21,85	27,14	31,46	42,36	47,45
456	2	2,21	3,51	4,51	5,98	8,26	10,81	14,79	18,18	20,94	21,85	27,14	31,46	42,36	47,45
457	2	2,21	3,51	4,51	5,98	8,26	10,81	14,79	18,18	20,94	21,85	27,14	31,46	42,36	47,45
458	2	2,21	3,51	4,51	5,98	8,26	10,81	14,79	18,18	20,94	21,85	27,14	31,46	42,36	47,45
459	1	0,18	0,30	0,39	0,51	0,69	0,92	1,28	1,59	1,85	1,92	2,42	2,81	3,84	4,32
460	1	0,18	0,30	0,39	0,51	0,69	0,92	1,28	1,59	1,85	1,92	2,42	2,81	3,84	4,32
461	1	0,18	0,30	0,39	0,51	0,69	0,92	1,28	1,59	1,85	1,92	2,42	2,81	3,84	4,32
462	1	0,18	0,30	0,39	0,51	0,69	0,92	1,28	1,59	1,85	1,92	2,42	2,81	3,84	4,32
463	1	0,18	0,30	0,39	0,51	0,69	0,92	1,28	1,59	1,85	1,92	2,42	2,81	3,84	4,32
464	1	0,18	0,30	0,39	0,51	0,69	0,92	1,28	1,59	1,85	1,92	2,42	2,81	3,84	4,32
465	2	2,34	3,70	4,76	6,31	8,72	11,42	15,65	19,24	22,17	23,13	28,76	33,37	44,97	50,38
466	2	2,34	3,70	4,76	6,31	8,72	11,42	15,65	19,24	22,17	23,13	28,76	33,37	44,97	50,38
467	2	2,34	3,70	4,76	6,31	8,72	11,42	15,65	19,24	22,17	23,13	28,76	33,37	44,97	50,38
468	2	2,34	3,70	4,76	6,31	8,72	11,42	15,65	19,24	22,17	23,13	28,76	33,37	44,97	50,38
469	2	2,34	3,70	4,76	6,31	8,72	11,42	15,65	19,24	22,17	23,13	28,76	33,37	44,97	50,38
470	2	2,34	3,70	4,76	6,31	8,72	11,42	15,65	19,24	22,17	23,13	28,76	33,37	44,97	50,38
471	1	0,22	0,34	0,44	0,58	0,79	1,03	1,38	1,67	1,92	1,98	2,44	2,81	3,70	4,12
472	1	0,32	0,55	0,70	0,93	1,28	1,67	2,28	2,79	3,21	3,34	4,13	4,78	6,38	7,11
473	1	0,00	0,00	0,00	0,00	0,00	0,00	0,00	0,00	0,00	0,00	0,00	0,00	0,00	0,00
474	1	0,52	0,88	1,12	1,49	2,03	2,66	3,59	4,39	5,04	5,24	6,46	7,46	9,92	11,06
475	1	0,52	0,88	1,12	1,49	2,03	2,66	3,59	4,39	5,04	5,24	6,46	7,46	9,92	11,06
476	1	0,52	0,88	1,12	1,49	2,03	2,66	3,59	4,39	5,04	5,24	6,46	7,46	9,92	11,06
477	1	0,52	0,88	1,12	1,49	2,03	2,66	3,59	4,39	5,04	5,24	6,46	7,46	9,92	11,06
478	1	0,52	0,88	1,12	1,49	2,03	2,66	3,59	4,39	5,04	5,24	6,46	7,46	9,92	11,06
479	2	2,83	4,45	5,71	7,58	10,47	13,70	18,75	23,05	26,57	27,70	34,42	39,90	53,70	60,14
480	2	2,83	4,45	5,71	7,58	10,47	13,70	18,75	23,05	26,57	27,70	34,42	39,90	53,70	60,14
481	2	2,83	4,45	5,71	7,58	10,47	13,70	18,75	23,05	26,57	27,70	34,42	39,90	53,70	60,14
482	2	2,83	4,45	5,71	7,58	10,47	13,70	18,75	23,05	26,57	27,70	34,42	39,90	53,70	60,14
483	2	2,83	4,45	5,71	7,58	10,47	13,70	18,75	23,05	26,57	27,70	34,42	39,90	53,70	60,14
484	2	2,83	4,45	5,71	7,58	10,47	13,70	18,75	23,05	26,57	27,70	34,42	39,90	53,70	60,14
485	1	0,15	0,26	0,33	0,44	0,62	0,82	1,13	1,38	1,60	1,66	2,07	2,40	3,23	3,61
486	1	0,15	0,26	0,33	0,44	0,62	0,82	1,13	1,38	1,60	1,66	2,07	2,40	3,23	3,61
487	1	0,15	0,26	0,33	0,44	0,62	0,82	1,13	1,38	1,60	1,66	2,07	2,40	3,23	3,61
488	1	0,15	0,26	0,33	0,44	0,62	0,82	1,13	1,38	1,60	1,66	2,07	2,40	3,23	3,61
489	1	0,15	0,26	0,33	0,44	0,62	0,82	1,13	1,38	1,60	1,66	2,07	2,40	3,23	3,61
490	1	0,15	0,26	0,33	0,44	0,62	0,82	1,13	1,38	1,60	1,66	2,07	2,40	3,23	3,61
491	2	2,95	4,62	5,94	7,88	10,89	14,27	19,54	24,01	27,68	28,87	35,90	41,64	56,07	62,80
492	2	2,95	4,62	5,94	7,88	10,89	14,27	19,54	24,01	27,68	28,87	35,90	41,64	56,07	62,80
493	2	2,95	4,62	5,94	7,88	10,89	14,27	19,54	24,01	27,68	28,87	35,90	41,64	56,07	62,80
494	2	2,95	4,62	5,94	7,88	10,89	14,27	19,54	24,01	27,68	28,87	35,90	41,64	56,07	62,80
495	2	2,95	4,62	5,94	7,88	10,89	14,27	19,54	24,01	27,68	28,87	35,90	41,64	56,07	62,80

WALD + CORBE
BERATENDE INGENIEURE

Anlage A.4.4: HQ_T-Tabelle, FGM-Variante P0

FGM		Variante P0													
Kn. Nr.	Abm.	HQ_1	HQ_2	HQ_3	HQ_5	HQ_{10}	HQ_{20}	HQ_{50}	HQ_{100}	HQ_{100k}	HQ_{200}	HQ_{500}	$HQ_{1.000}$	$HQ_{5.000}$	$HQ_{10.000}$
[-]		[m³/s]	[m³/s]	[m³/s]	[m³/s]	[m³/s]	[m³/s]	[m³/s]	[m³/s]	[m³/s]	[m³/s]	[m³/s]	[m³/s]	[m³/s]	[m³/s]
496	2	2,95	4,62	5,94	7,88	10,89	14,27	19,54	24,01	27,68	28,87	35,90	41,64	56,07	62,80
497	1	0,56	0,83	1,03	1,36	1,86	2,39	3,18	3,82	4,37	4,53	5,51	6,31	8,30	9,20
498	1	0,22	0,38	0,48	0,64	0,87	1,14	1,54	1,88	2,16	2,24	2,76	3,18	4,22	4,72
499	1	0,00	0,00	0,00	0,00	0,00	0,00	0,00	0,00	0,00	0,00	0,00	0,00	0,00	0,00
500	1	0,77	1,16	1,48	1,96	2,69	3,47	4,64	5,60	6,42	6,64	8,11	9,32	12,28	13,64
501	1	0,77	1,16	1,48	1,96	2,69	3,47	4,64	5,60	6,42	6,64	8,11	9,32	12,28	13,64
502	1	0,77	1,16	1,48	1,96	2,69	3,47	4,64	5,60	6,42	6,64	8,11	9,32	12,28	13,64
503	1	0,77	1,16	1,48	1,96	2,69	3,47	4,64	5,60	6,42	6,64	8,11	9,32	12,28	13,64
504	1	0,77	1,16	1,48	1,96	2,69	3,47	4,64	5,60	6,42	6,64	8,11	9,32	12,28	13,64
505	3	3,48	5,21	6,38	8,27	11,40	14,89	20,35	24,96	29,37	29,94	37,26	43,18	58,10	65,09
506	3	3,48	5,21	6,38	8,27	11,40	14,89	20,35	24,96	29,37	29,94	37,26	43,18	58,10	65,09
507	3	3,48	5,21	6,38	8,26	11,39	14,88	20,34	24,95	29,36	29,94	37,23	43,15	58,07	65,07
508	3	3,48	5,21	6,38	8,26	11,39	14,88	20,34	24,95	29,36	29,94	37,23	43,15	58,07	65,07
509	3	3,48	5,21	6,38	8,26	11,39	14,88	20,34	24,95	29,36	29,94	37,23	43,15	58,07	65,07
510	3	3,48	5,21	6,38	8,26	11,39	14,88	20,34	24,95	29,36	29,94	37,23	43,15	58,07	65,07
511	1	0,05	0,08	0,10	0,14	0,20	0,26	0,37	0,45	0,53	0,55	0,70	0,82	1,13	1,27
512	1	0,05	0,08	0,10	0,14	0,20	0,26	0,37	0,45	0,53	0,55	0,70	0,82	1,13	1,27
513	1	0,05	0,08	0,10	0,14	0,20	0,26	0,37	0,45	0,53	0,55	0,70	0,82	1,13	1,27
514	1	0,05	0,08	0,10	0,14	0,20	0,26	0,37	0,45	0,53	0,55	0,70	0,82	1,13	1,27
515	1	0,05	0,08	0,10	0,14	0,20	0,26	0,37	0,45	0,53	0,55	0,70	0,82	1,13	1,27
516	1	0,05	0,08	0,10	0,14	0,20	0,26	0,37	0,45	0,53	0,55	0,70	0,82	1,13	1,27
517	3	3,52	5,26	6,44	8,32	11,47	14,99	20,49	25,13	29,59	30,16	37,52	43,47	58,51	65,56
518	3	3,52	5,26	6,44	8,32	11,47	14,99	20,49	25,13	29,59	30,16	37,52	43,47	58,51	65,56
519	3	3,52	5,26	6,44	8,32	11,47	14,99	20,49	25,13	29,59	30,16	37,52	43,47	58,51	65,56
520	3	3,52	5,26	6,44	8,32	11,47	14,99	20,49	25,13	29,59	30,16	37,52	43,47	58,51	65,56
521	3	3,52	5,26	6,44	8,32	11,47	14,99	20,49	25,13	29,59	30,16	37,52	43,47	58,51	65,56
522	3	3,52	5,26	6,44	8,32	11,47	14,99	20,49	25,13	29,59	30,16	37,52	43,47	58,51	65,56
523	1	0,25	0,38	0,48	0,64	0,88	1,13	1,52	1,83	2,10	2,17	2,65	3,04	4,03	4,47
524	1	0,10	0,16	0,21	0,28	0,39	0,51	0,70	0,86	0,99	1,03	1,27	1,47	1,96	2,19
525	1	0,00	0,00	0,00	0,00	0,00	0,00	0,00	0,00	0,00	0,00	0,00	0,00	0,00	0,00
526	1	0,33	0,53	0,67	0,89	1,22	1,58	2,12	2,57	2,95	3,06	3,75	4,31	5,73	6,37
527	1	0,33	0,53	0,67	0,89	1,22	1,58	2,12	2,57	2,95	3,06	3,75	4,31	5,73	6,37
528	1	0,33	0,53	0,67	0,89	1,22	1,58	2,12	2,57	2,95	3,06	3,75	4,31	5,73	6,37
529	1	0,33	0,53	0,67	0,89	1,22	1,58	2,12	2,57	2,95	3,06	3,75	4,31	5,73	6,37
530	1	0,33	0,53	0,67	0,89	1,22	1,58	2,12	2,57	2,95	3,06	3,75	4,31	5,73	6,37
531	3	3,82	5,71	6,99	8,96	12,34	16,14	22,06	27,04	31,83	32,45	40,35	46,75	62,87	70,45
532	3	3,82	5,71	6,99	8,96	12,34	16,14	22,06	27,04	31,83	32,45	40,35	46,75	62,87	70,45
533	3	3,82	5,71	6,99	8,96	12,34	16,14	22,06	27,04	31,83	32,45	40,35	46,75	62,87	70,45
534	3	3,81	5,71	6,98	8,75	12,05	15,90	21,76	26,16	30,55	31,12	38,60	44,71	60,11	67,38
535	3	3,81	5,71	6,98	8,75	12,05	15,90	21,76	26,16	30,55	31,12	38,60	44,71	60,11	67,38
536	3	3,81	5,71	6,98	8,75	12,05	15,90	21,76	26,16	30,55	31,12	38,60	44,71	60,11	67,38
537	1	0,07	0,11	0,14	0,19	0,26	0,34	0,46	0,56	0,65	0,67	0,83	0,96	1,28	1,43
538	1	0,14	0,23	0,30	0,40	0,56	0,74	1,02	1,26	1,46	1,52	1,90	2,20	2,98	3,34
539	1	0,00	0,00	0,00	0,00	0,00	0,00	0,00	0,00	0,00	0,00	0,00	0,00	0,00	0,00
540	1	0,20	0,34	0,44	0,59	0,82	1,08	1,48	1,82	2,11	2,19	2,73	3,16	4,26	4,76
541	1	0,20	0,34	0,44	0,59	0,82	1,08	1,48	1,82	2,11	2,19	2,73	3,16	4,26	4,76
542	1	0,20	0,34	0,44	0,59	0,82	1,08	1,48	1,82	2,11	2,19	2,73	3,16	4,26	4,76
543	1	0,20	0,34	0,44	0,59	0,82	1,08	1,48	1,82	2,11	2,19	2,73	3,16	4,26	4,76
544	1	0,20	0,34	0,44	0,59	0,82	1,08	1,48	1,82	2,11	2,19	2,73	3,16	4,26	4,76
545	3	3,97	5,94	7,27	9,10	12,40	16,43	22,46	26,97	31,48	32,08	39,81	46,10	62,07	69,58
546	3	3,97	5,94	7,27	9,10	12,40	16,43	22,46	26,97	31,48	32,08	39,81	46,10	62,07	69,58
547	3	3,97	5,94	7,27	9,10	12,40	16,43	22,46	26,97	31,48	32,08	39,81	46,10	62,07	69,58
548	3	3,97	5,94	7,27	9,10	12,40	16,43	22,46	26,97	31,48	32,08	39,81	46,10	62,07	69,58
549	3	3,97	5,94	7,27	9,10	12,40	16,43	22,46	26,97	31,48	32,08	39,81	46,10	62,07	69,58
550	3	3,97	5,94	7,27	9,10	12,40	16,43	22,46	26,97	31,48	32,08	39,81	46,10	62,07	69,58
551	1	0,06	0,11	0,14	0,19	0,26	0,35	0,47	0,59	0,68	0,71	0,90	1,05	1,43	1,61
552	1	0,06	0,11	0,14	0,19	0,26	0,35	0,47	0,59	0,68	0,71	0,90	1,05	1,43	1,61
553	1	0,06	0,11	0,14	0,19	0,26	0,35	0,47	0,59	0,68	0,71	0,90	1,05	1,43	1,61
554	1	0,06	0,11	0,14	0,19	0,26	0,35	0,47	0,59	0,68	0,71	0,90	1,05	1,43	1,61
555	1	0,06	0,11	0,14	0,19	0,26	0,35	0,47	0,59	0,68	0,71	0,90	1,05	1,43	1,61
556	1	0,06	0,11	0,14	0,19	0,26	0,35	0,47	0,59	0,68	0,71	0,90	1,05	1,43	1,61
557	3	4,01	6,00	7,34	9,20	12,49	16,55	22,60	27,15	31,68	32,28	40,06	46,41	62,48	70,04

WALD + CORBE
BERATENDE INGENIEURE

Anlage A.4.4: HQ_T-Tabelle, FGM-Variante P0

FGM		Variante P0													
Kn. Nr.	Abm.	HQ_1	HQ_2	HQ_3	HQ_5	HQ_{10}	HQ_{20}	HQ_{50}	HQ_{100}	HQ_{100k}	HQ_{200}	HQ_{500}	$HQ_{1.000}$	$HQ_{5.000}$	$HQ_{10.000}$
[-]		[m³/s]	[m³/s]	[m³/s]	[m³/s]	[m³/s]	[m³/s]	[m³/s]	[m³/s]	[m³/s]	[m³/s]	[m³/s]	[m³/s]	[m³/s]	[m³/s]
558	3	4,01	6,00	7,34	9,20	12,49	16,55	22,60	27,15	31,68	32,28	40,06	46,41	62,48	70,04
559	3	4,01	6,00	7,34	9,20	12,49	16,55	22,60	27,15	31,68	32,28	40,06	46,41	62,48	70,04
560	3	4,01	6,00	7,34	9,20	12,49	16,55	22,60	27,15	31,68	32,28	40,06	46,41	62,48	70,04
561	3	4,01	6,00	7,34	9,20	12,49	16,55	22,60	27,15	31,68	32,28	40,06	46,41	62,48	70,04
562	3	4,01	6,00	7,34	9,20	12,49	16,55	22,60	27,15	31,68	32,28	40,06	46,41	62,48	70,04
563	1	0,37	0,64	0,82	1,08	1,49	1,94	2,64	3,21	3,71	3,85	4,75	5,50	7,31	8,17
564	1	0,37	0,64	0,82	1,08	1,49	1,94	2,64	3,21	3,71	3,85	4,75	5,50	7,31	8,17
565	1	0,37	0,64	0,82	1,08	1,49	1,94	2,64	3,21	3,71	3,85	4,75	5,50	7,31	8,17
566	1	0,37	0,64	0,82	1,08	1,49	1,94	2,64	3,21	3,71	3,85	4,75	5,50	7,31	8,17
567	1	0,37	0,64	0,82	1,08	1,49	1,94	2,64	3,21	3,71	3,85	4,75	5,50	7,31	8,17
568	1	0,37	0,64	0,82	1,08	1,49	1,94	2,64	3,21	3,71	3,85	4,75	5,50	7,31	8,17
569	3	4,33	6,47	7,92	9,93	13,39	17,80	24,24	29,11	33,96	34,61	42,96	49,79	67,10	75,24
570	3	4,33	6,47	7,92	9,93	13,39	17,80	24,24	29,11	33,96	34,61	42,96	49,79	67,10	75,24
571	3	4,33	6,47	7,92	9,93	13,39	17,80	24,24	29,11	33,96	34,61	42,96	49,79	67,10	75,24
572	3	4,33	6,47	7,92	9,93	13,39	17,80	24,24	29,11	33,96	34,61	42,96	49,79	67,10	75,24
573	3	4,33	6,47	7,92	9,93	13,39	17,80	24,24	29,11	33,96	34,61	42,96	49,79	67,10	75,24
574	3	4,33	6,47	7,92	9,93	13,39	17,80	24,24	29,11	33,96	34,61	42,96	49,79	67,10	75,24
575	1	0,04	0,07	0,09	0,12	0,16	0,22	0,31	0,39	0,45	0,47	0,59	0,69	0,95	1,07
576	1	0,00	0,00	0,00	0,00	0,00	0,00	0,00	0,00	0,00	0,00	0,00	0,00	0,00	0,00
577	1	0,04	0,07	0,09	0,12	0,16	0,22	0,31	0,39	0,45	0,47	0,59	0,69	0,95	1,07
578	1	0,04	0,07	0,09	0,12	0,16	0,22	0,31	0,39	0,45	0,47	0,59	0,69	0,95	1,07
579	1	0,04	0,07	0,09	0,12	0,16	0,22	0,31	0,39	0,45	0,47	0,59	0,69	0,95	1,07
580	1	0,04	0,07	0,09	0,12	0,16	0,22	0,31	0,39	0,45	0,47	0,59	0,69	0,95	1,07
581	1	0,04	0,07	0,09	0,12	0,16	0,22	0,31	0,39	0,45	0,47	0,59	0,69	0,95	1,07
582	1	0,04	0,07	0,09	0,12	0,16	0,22	0,31	0,39	0,45	0,47	0,59	0,69	0,95	1,07
583	3	4,35	6,51	7,97	9,99	13,46	17,88	24,34	29,22	34,08	34,73	43,11	49,97	67,33	75,50
584	3	4,35	6,51	7,97	9,99	13,46	17,88	24,34	29,22	34,08	34,73	43,11	49,97	67,33	75,50
585	3	4,35	6,51	7,97	9,99	13,46	17,88	24,34	29,22	34,08	34,73	43,11	49,97	67,33	75,50
586	3	4,35	6,51	7,97	9,99	13,46	17,88	24,34	29,22	34,08	34,73	43,11	49,97	67,33	75,50
587	3	4,35	6,51	7,97	9,99	13,46	17,88	24,34	29,22	34,08	34,73	43,11	49,97	67,33	75,50
588	3	4,35	6,51	7,97	9,99	13,46	17,88	24,34	29,22	34,08	34,73	43,11	49,97	67,33	75,50
589	1	0,04	0,06	0,08	0,11	0,15	0,20	0,28	0,35	0,41	0,42	0,54	0,63	0,86	0,97
590	1	0,04	0,06	0,08	0,11	0,15	0,20	0,28	0,35	0,41	0,42	0,54	0,63	0,86	0,97
591	1	0,04	0,06	0,08	0,11	0,15	0,20	0,28	0,35	0,41	0,42	0,54	0,63	0,86	0,97
592	1	0,04	0,06	0,08	0,11	0,15	0,20	0,28	0,35	0,41	0,42	0,54	0,63	0,86	0,97
593	1	0,04	0,06	0,08	0,11	0,15	0,20	0,28	0,35	0,41	0,42	0,54	0,63	0,86	0,97
594	1	0,04	0,06	0,08	0,11	0,15	0,20	0,28	0,35	0,41	0,42	0,54	0,63	0,86	0,97
595	3	4,38	6,55	8,01	10,04	13,51	17,96	24,42	29,31	34,21	34,84	43,24	50,12	67,52	75,72
596	3	4,38	6,55	8,01	10,04	13,51	17,96	24,42	29,31	34,21	34,84	43,24	50,12	67,52	75,72
597	3	4,38	6,55	8,01	10,04	13,51	17,96	24,42	29,31	34,21	34,84	43,24	50,12	67,52	75,72
598	3	4,38	6,55	8,01	10,04	13,51	17,96	24,42	29,31	34,21	34,84	43,24	50,12	67,52	75,72
599	3	4,38	6,55	8,01	10,04	13,51	17,96	24,42	29,31	34,21	34,84	43,24	50,12	67,52	75,72
600	3	4,38	6,55	8,01	10,04	13,51	17,96	24,42	29,31	34,21	34,84	43,24	50,12	67,52	75,72
601	1	0,09	0,15	0,20	0,26	0,35	0,46	0,62	0,76	0,87	0,91	1,12	1,29	1,72	1,91
602	1	0,13	0,22	0,29	0,39	0,54	0,72	0,99	1,23	1,42	1,48	1,85	2,14	2,89	3,24
603	1	0,00	0,00	0,00	0,00	0,00	0,00	0,00	0,00	0,00	0,00	0,00	0,00	0,00	0,00
604	1	0,22	0,38	0,49	0,65	0,89	1,18	1,61	1,99	2,29	2,38	2,96	3,42	4,58	5,13
605	1	0,22	0,38	0,49	0,65	0,89	1,18	1,61	1,99	2,29	2,38	2,96	3,42	4,58	5,13
606	1	0,22	0,38	0,49	0,65	0,89	1,18	1,61	1,99	2,29	2,38	2,96	3,42	4,58	5,13
607	1	0,22	0,38	0,49	0,65	0,89	1,18	1,61	1,99	2,29	2,38	2,96	3,42	4,58	5,13
608	1	0,22	0,38	0,49	0,65	0,89	1,18	1,61	1,99	2,29	2,38	2,96	3,42	4,58	5,13
609	3	4,55	6,81	8,34	10,45	14,01	18,66	25,26	30,30	35,48	36,06	44,68	51,81	69,83	78,32
610	3	4,55	6,81	8,34	10,45	14,01	18,66	25,26	30,30	35,48	36,06	44,68	51,81	69,83	78,32
611	3	4,55	6,81	8,34	10,45	14,01	18,65	25,24	30,29	35,47	36,05	44,66	51,78	69,79	78,29
612	3	4,55	6,80	8,33	10,44	13,90	18,55	25,04	29,76	34,76	35,32	43,57	50,35	67,54	75,55
613	3	4,55	6,80	8,33	10,44	13,90	18,55	25,04	29,76	34,76	35,32	43,57	50,35	67,54	75,55
614	3	4,55	6,80	8,33	10,44	13,90	18,55	25,04	29,76	34,76	35,32	43,57	50,35	67,54	75,55
615	1	0,08	0,13	0,17	0,23	0,32	0,41	0,58	0,72	0,84	0,87	1,09	1,27	1,74	1,95
616	1	0,08	0,13	0,17	0,23	0,32	0,41	0,58	0,72	0,84	0,87	1,09	1,27	1,74	1,95
617	1	0,08	0,13	0,17	0,23	0,32	0,41	0,58	0,72	0,84	0,87	1,09	1,27	1,74	1,95
618	1	0,08	0,13	0,17	0,23	0,32	0,41	0,58	0,72	0,84	0,87	1,09	1,27	1,74	1,95
619	1	0,08	0,13	0,17	0,23	0,32	0,41	0,58	0,72	0,84	0,87	1,09	1,27	1,74	1,95

WALD + CORBE
BERATENDE INGENIEURE

Anlage A.4.4: HQ_T-Tabelle, FGM-Variante P0

FGM		Variante P0													
Kn. Nr.	Abm.	HQ_1	HQ_2	HQ_3	HQ_5	HQ_{10}	HQ_{20}	HQ_{50}	HQ_{100}	HQ_{100k}	HQ_{200}	HQ_{500}	$HQ_{1.000}$	$HQ_{5.000}$	$HQ_{10.000}$
[-]		[m³/s]	[m³/s]	[m³/s]	[m³/s]	[m³/s]	[m³/s]	[m³/s]	[m³/s]	[m³/s]	[m³/s]	[m³/s]	[m³/s]	[m³/s]	[m³/s]
620	1	0,08	0,13	0,17	0,23	0,32	0,41	0,58	0,72	0,84	0,87	1,09	1,27	1,74	1,95
621	3	4,60	6,88	8,42	10,55	13,99	18,69	25,24	29,95	34,97	35,53	43,84	50,65	67,94	76,01
622	3	4,60	6,88	8,42	10,55	13,99	18,69	25,24	29,95	34,97	35,53	43,84	50,65	67,94	76,01
623	3	4,60	6,88	8,42	10,55	13,99	18,69	25,24	29,95	34,97	35,53	43,84	50,65	67,94	76,01
624	3	4,60	6,88	8,42	10,55	13,99	18,69	25,24	29,95	34,97	35,53	43,84	50,65	67,94	76,01
625	3	4,60	6,88	8,42	10,55	13,99	18,69	25,24	29,95	34,97	35,53	43,84	50,65	67,94	76,01
626	3	4,60	6,88	8,42	10,55	13,99	18,69	25,24	29,95	34,97	35,53	43,84	50,65	67,94	76,01
627	1	0,03	0,06	0,07	0,10	0,13	0,17	0,23	0,28	0,33	0,34	0,42	0,48	0,64	0,71
628	1	0,18	0,30	0,39	0,52	0,73	0,96	1,34	1,65	1,91	1,99	2,48	2,88	3,89	4,35
629	1	0,00	0,00	0,00	0,00	0,00	0,00	0,00	0,00	0,00	0,00	0,00	0,00	0,00	0,00
630	1	0,21	0,35	0,46	0,62	0,86	1,13	1,57	1,93	2,23	2,33	2,90	3,36	4,53	5,06
631	1	0,21	0,35	0,46	0,62	0,86	1,13	1,57	1,93	2,23	2,33	2,90	3,36	4,53	5,06
632	1	0,21	0,35	0,46	0,62	0,86	1,13	1,57	1,93	2,23	2,33	2,90	3,36	4,53	5,06
633	1	0,21	0,35	0,46	0,62	0,86	1,13	1,57	1,93	2,23	2,33	2,90	3,36	4,53	5,06
634	1	0,21	0,35	0,46	0,62	0,86	1,13	1,57	1,93	2,23	2,33	2,90	3,36	4,53	5,06
635	1	5,28	7,92	10,18	13,42	18,84	24,54	32,08	38,74	44,74	46,30	57,13	65,93	88,25	108,55
636	1	5,28	7,92	10,18	13,42	18,84	24,54	32,08	38,74	44,74	46,30	57,13	65,93	88,25	108,55
637	1	5,28	7,92	10,18	13,42	18,84	24,54	32,08	38,74	44,74	46,30	57,13	65,93	88,25	108,55
638	1	5,28	7,92	10,18	13,42	18,84	24,54	32,08	38,74	44,74	46,30	57,13	65,93	88,25	108,55
639	1	5,28	7,92	10,18	13,42	18,84	24,54	32,08	38,74	44,74	46,30	57,13	65,93	88,25	108,55
640	3	4,75	7,11	8,70	10,91	14,31	19,12	25,82	30,58	35,68	36,25	44,74	51,71	69,37	77,60
641	3	4,75	7,11	8,70	10,91	14,31	19,12	25,82	30,58	35,68	36,25	44,74	51,71	69,37	77,60
642	1	0,24	0,32	0,34	0,34	0,34	0,34	0,34	0,34	0,34	0,34	0,34	0,34	0,34	0,34
643	1	0,24	0,32	0,34	0,34	0,34	0,34	0,34	0,34	0,34	0,34	0,34	0,34	0,34	0,34
644	3	4,77	7,13	8,73	10,94	14,35	19,13	25,83	30,58	35,68	36,25	44,75	51,71	69,37	77,60
645	3	4,77	7,13	8,73	10,94	14,35	19,13	25,83	30,58	35,68	36,25	44,75	51,71	69,37	77,60
646	1	0,14	0,23	0,30	0,40	0,56	0,74	1,02	1,27	1,47	1,53	1,92	2,23	3,02	3,39
647	1	0,14	0,23	0,30	0,40	0,56	0,74	1,02	1,27	1,47	1,53	1,92	2,23	3,02	3,39
648	1	0,14	0,23	0,30	0,40	0,56	0,74	1,02	1,27	1,47	1,53	1,92	2,23	3,02	3,39
649	1	0,14	0,23	0,30	0,40	0,56	0,74	1,02	1,27	1,47	1,53	1,92	2,23	3,02	3,39
650	1	0,14	0,23	0,30	0,40	0,56	0,74	1,02	1,27	1,47	1,53	1,92	2,23	3,02	3,39
651	1	0,14	0,23	0,30	0,40	0,56	0,74	1,02	1,27	1,47	1,53	1,92	2,23	3,02	3,39
652	1	0,14	0,23	0,30	0,40	0,56	0,74	1,02	1,27	1,47	1,53	1,92	2,23	3,02	3,39
653	1	0,14	0,23	0,30	0,40	0,56	0,74	1,02	1,27	1,47	1,53	1,92	2,23	3,02	3,39
654	1	0,14	0,23	0,30	0,40	0,56	0,74	1,02	1,27	1,47	1,53	1,92	2,23	3,02	3,39
655	1	0,03	0,05	0,07	0,09	0,13	0,17	0,24	0,30	0,35	0,36	0,46	0,54	0,74	0,83
656	1	0,03	0,05	0,07	0,09	0,13	0,17	0,24	0,30	0,35	0,36	0,46	0,54	0,74	0,83
657	1	0,03	0,05	0,07	0,09	0,13	0,17	0,24	0,30	0,35	0,36	0,46	0,54	0,74	0,83
658	3	4,86	7,27	8,90	11,15	14,63	19,38	26,15	30,95	36,07	36,65	45,21	52,27	70,15	78,50
659	3	4,86	7,27	8,90	11,15	14,63	19,38	26,15	30,95	36,07	36,65	45,21	52,27	70,15	78,50
660	3	4,88	7,30	8,93	11,19	14,68	19,42	26,20	30,99	36,13	36,70	45,27	52,33	70,24	78,60
661	3	4,88	7,29	8,92	11,18	14,66	19,14	25,81	30,18	34,71	35,23	43,10	49,67	66,50	74,39
662	1	0,30	0,39	0,42	0,42	0,42	0,42	0,42	0,42	0,42	0,42	0,42	0,42	0,42	0,42
663	1	0,30	0,39	0,42	0,42	0,42	0,42	0,42	0,42	0,42	0,42	0,42	0,42	0,42	0,42
664	3	4,90	7,31	8,94	11,20	14,69	19,14	25,81	30,18	34,71	35,23	43,10	49,67	66,50	74,40
665	3	4,90	7,31	8,94	11,20	14,69	19,14	25,81	30,18	34,71	35,23	43,10	49,67	66,50	74,40
666	1	0,19	0,24	0,26	0,26	0,26	0,26	0,26	0,26	0,26	0,26	0,26	0,26	0,26	0,26
667	1	0,19	0,24	0,26	0,26	0,26	0,26	0,26	0,26	0,26	0,26	0,26	0,26	0,26	0,26
668	3	4,91	7,33	8,97	11,22	14,72	19,14	25,81	30,18	34,71	35,23	43,10	49,67	66,50	74,40
669	3	4,91	7,33	8,97	11,22	14,72	19,14	25,81	30,18	34,71	35,23	43,10	49,67	66,50	74,40
670	1	0,09	0,14	0,19	0,25	0,35	0,47	0,65	0,81	0,94	0,98	1,23	1,43	1,94	2,18
671	1	0,09	0,14	0,19	0,25	0,35	0,47	0,65	0,81	0,94	0,98	1,23	1,43	1,94	2,18
672	1	0,09	0,14	0,19	0,25	0,35	0,47	0,65	0,81	0,94	0,98	1,23	1,43	1,94	2,18
673	3	4,97	7,42	9,07	11,36	14,89	19,23	25,94	30,30	34,82	35,35	43,24	49,84	66,72	74,64
674	3	4,97	7,42	9,07	11,36	14,89	19,23	25,94	30,30	34,82	35,35	43,24	49,84	66,72	74,64
675	3	4,97	7,42	9,07	11,36	14,89	19,23	25,94	30,30	34,82	35,35	43,24	49,84	66,72	74,64
676	3	4,97	7,42	9,07	11,36	14,89	19,23	25,94	30,30	34,82	35,35	43,24	49,84	66,72	74,64
677	1	0,00	0,00	0,00	0,00	0,00	0,00	0,00	0,00	0,00	0,00	0,00	0,00	0,00	0,00
678	1	0,00	0,00	0,00	0,00	0,00	0,00	0,00	0,00	0,00	0,00	0,00	0,00	0,00	0,00
679	1	0,00	0,00	0,00	0,00	0,00	0,00	0,00	0,00	0,00	0,00	0,00	0,00	0,00	0,00
680	1	0,00	0,00	0,00	0,00	0,00	0,00	0,00	0,00	0,00	0,00	0,00	0,00	0,00	0,00
681	1	0,00	0,00	0,00	0,00	0,00	0,00	0,00	0,00	0,00	0,00	0,00	0,00	0,00	0,00

WALD + CORBE
BERATENDE INGENIEURE

Anlage A.4.4: HQ_T-Tabelle, FGM-Variante P0

FGM		Variante P0													
Kn. Nr.	Abm.	HQ_1	HQ_2	HQ_3	HQ_5	HQ_{10}	HQ_{20}	HQ_{50}	HQ_{100}	HQ_{100k}	HQ_{200}	HQ_{500}	$HQ_{1.000}$	$HQ_{5.000}$	$HQ_{10.000}$
[-]		[m³/s]	[m³/s]	[m³/s]	[m³/s]	[m³/s]	[m³/s]	[m³/s]	[m³/s]	[m³/s]	[m³/s]	[m³/s]	[m³/s]	[m³/s]	[m³/s]
682	1	0,00	0,00	0,00	0,00	0,00	0,00	0,00	0,00	0,00	0,00	0,00	0,00	0,00	0,00
683	1	0,00	0,00	0,00	0,00	0,00	0,00	0,00	0,00	0,00	0,00	0,00	0,00	0,00	0,00
684	1	0,00	0,00	0,00	0,00	0,00	0,00	0,00	0,00	0,00	0,00	0,00	0,00	0,00	0,00
685	1	0,00	0,00	0,00	0,00	0,00	0,00	0,00	0,00	0,00	0,00	0,00	0,00	0,00	0,00
686	1	0,00	0,00	0,00	0,00	0,00	0,00	0,00	0,00	0,00	0,00	0,00	0,00	0,00	0,00
687	1	0,00	0,00	0,00	0,00	0,00	0,00	0,00	0,00	0,00	0,00	0,00	0,00	0,00	0,00
688	1	0,00	0,00	0,00	0,00	0,00	0,00	0,00	0,00	0,00	0,00	0,00	0,00	0,00	0,00
689	1	0,00	0,00	0,00	0,00	0,00	0,00	0,00	0,00	0,00	0,00	0,00	0,00	0,00	0,00
690	1	0,00	0,00	0,00	0,00	0,00	0,00	0,00	0,00	0,00	0,00	0,00	0,00	0,00	0,00
691	1	0,00	0,00	0,00	0,00	0,00	0,00	0,00	0,00	0,00	0,00	0,00	0,00	0,00	0,00
692	1	0,00	0,00	0,00	0,00	0,00	0,00	0,00	0,00	0,00	0,00	0,00	0,00	0,00	0,00
693	1	0,00	0,00	0,00	0,00	0,00	0,00	0,00	0,00	0,00	0,00	0,00	0,00	0,00	0,00
694	1	0,00	0,00	0,00	0,00	0,00	0,00	0,00	0,00	0,00	0,00	0,00	0,00	0,00	0,00
695	1	0,00	0,00	0,00	0,00	0,00	0,00	0,00	0,00	0,00	0,00	0,00	0,00	0,00	0,00
696	1	0,00	0,00	0,00	0,00	0,00	0,00	0,00	0,00	0,00	0,00	0,00	0,00	0,00	0,00
697	1	0,00	0,00	0,00	0,00	0,00	0,00	0,00	0,00	0,00	0,00	0,00	0,00	0,00	0,00
698	1	0,00	0,00	0,00	0,00	0,00	0,00	0,00	0,00	0,00	0,00	0,00	0,00	0,00	0,00
699	1	0,00	0,00	0,00	0,00	0,00	0,00	0,00	0,00	0,00	0,00	0,00	0,00	0,00	0,00
700	1	0,00	0,00	0,00	0,00	0,00	0,00	0,00	0,00	0,00	0,00	0,00	0,00	0,00	0,00
701	1	0,00	0,00	0,00	0,00	0,00	0,00	0,00	0,00	0,00	0,00	0,00	0,00	0,00	0,00
702	1	0,00	0,00	0,00	0,00	0,00	0,00	0,00	0,00	0,00	0,00	0,00	0,00	0,00	0,00
703	1	0,00	0,00	0,00	0,00	0,00	0,00	0,00	0,00	0,00	0,00	0,00	0,00	0,00	0,00
704	1	0,00	0,00	0,00	0,00	0,00	0,00	0,00	0,00	0,00	0,00	0,00	0,00	0,00	0,00
705	1	0,00	0,00	0,00	0,00	0,00	0,00	0,00	0,00	0,00	0,00	0,00	0,00	0,00	0,00
706	1	0,00	0,00	0,00	0,00	0,00	0,00	0,00	0,00	0,00	0,00	0,00	0,00	0,00	0,00
707	1	0,00	0,00	0,00	0,00	0,00	0,00	0,00	0,00	0,00	0,00	0,00	0,00	0,00	0,00
708	1	0,00	0,00	0,00	0,00	0,00	0,00	0,00	0,00	0,00	0,00	0,00	0,00	0,00	0,00
709	1	0,00	0,00	0,00	0,00	0,00	0,00	0,00	0,00	0,00	0,00	0,00	0,00	0,00	0,00
710	1	0,00	0,00	0,00	0,00	0,00	0,00	0,00	0,00	0,00	0,00	0,00	0,00	0,00	0,00
711	1	0,00	0,00	0,00	0,00	0,00	0,00	0,00	0,00	0,00	0,00	0,00	0,00	0,00	0,00
712	1	0,00	0,00	0,00	0,00	0,00	0,00	0,00	0,00	0,00	0,00	0,00	0,00	0,00	0,00
713	1	0,00	0,00	0,00	0,00	0,00	0,00	0,00	0,00	0,00	0,00	0,00	0,00	0,00	0,00
714	1	0,00	0,00	0,00	0,00	0,00	0,00	0,00	0,00	0,00	0,00	0,00	0,00	0,00	0,00
715	1	0,00	0,00	0,00	0,00	0,00	0,00	0,00	0,00	0,00	0,00	0,00	0,00	0,00	0,00
716	1	0,00	0,00	0,00	0,00	0,00	0,00	0,00	0,00	0,00	0,00	0,00	0,00	0,00	0,00
717	1	0,00	0,00	0,01	0,01	0,01	0,01	0,02	0,02	0,02	0,02	0,03	0,03	0,04	0,04
718	1	0,66	1,13	1,46	1,93	2,64	3,46	4,71	5,78	6,64	6,89	8,53	9,86	13,12	14,66
719	1	0,67	1,14	1,47	1,94	2,65	3,47	4,72	5,80	6,66	6,91	8,55	9,88	13,16	14,70
720	1	0,67	1,14	1,47	1,94	2,65	3,47	4,72	5,80	6,66	6,91	8,55	9,88	13,16	14,70
721	1	0,67	1,14	1,47	1,94	2,65	3,47	4,72	5,80	6,66	6,91	8,55	9,88	13,16	14,70
722	1	0,67	1,14	1,47	1,94	2,65	3,47	4,72	5,80	6,66	6,91	8,55	9,88	13,16	14,70
723	1	0,67	1,14	1,47	1,94	2,65	3,47	4,72	5,80	6,66	6,91	8,55	9,88	13,16	14,70
724	1	0,67	1,14	1,47	1,94	2,65	3,47	4,72	5,80	6,66	6,91	8,55	9,88	13,16	14,70
725	1	0,67	1,14	1,47	1,94	2,65	3,47	4,72	5,80	6,66	6,91	8,55	9,88	13,16	14,70
726	1	0,67	1,14	1,47	1,94	2,65	3,47	4,72	5,80	6,66	6,91	8,55	9,88	13,16	14,70
727	1	0,67	1,14	1,47	1,94	2,65	3,47	4,72	5,80	6,66	6,91	8,55	9,88	13,16	14,70
728	1	0,67	1,14	1,47	1,94	2,65	3,47	4,72	5,80	6,66	6,91	8,55	9,88	13,16	14,70
729	1	0,67	1,14	1,47	1,94	2,65	3,47	4,72	5,80	6,66	6,91	8,55	9,88	13,16	14,70
730	1	0,26	0,43	0,57	0,76	1,05	1,40	1,94	2,39	2,77	2,88	3,59	4,19	5,65	6,33
731	1	0,26	0,43	0,57	0,76	1,05	1,40	1,94	2,39	2,77	2,88	3,59	4,19	5,65	6,33
732	1	0,26	0,43	0,57	0,76	1,05	1,40	1,94	2,39	2,77	2,88	3,59	4,19	5,65	6,33
733	1	0,26	0,43	0,57	0,76	1,05	1,40	1,94	2,39	2,77	2,88	3,59	4,19	5,65	6,33
734	1	0,26	0,43	0,57	0,76	1,05	1,40	1,94	2,39	2,77	2,88	3,59	4,19	5,65	6,33
735	1	0,26	0,43	0,57	0,76	1,05	1,40	1,94	2,39	2,77	2,88	3,59	4,19	5,65	6,33
736	1	0,91	1,57	2,03	2,69	3,70	4,87	6,64	8,15	9,38	9,74	12,07	13,98	18,67	20,86
737	1	0,91	1,57	2,03	2,69	3,70	4,87	6,64	8,15	9,38	9,74	12,07	13,98	18,67	20,86
738	1	0,91	1,57	2,03	2,69	3,70	4,86	6,62	8,14	9,38	9,73	12,06	13,97	18,65	20,83
739	1	0,91	1,57	2,03	2,69	3,70	4,86	6,62	8,14	9,38	9,73	12,06	13,97	18,65	20,83
740	1	0,91	1,57	2,03	2,69	3,70	4,86	6,62	8,14	9,38	9,73	12,06	13,97	18,65	20,83
741	1	0,91	1,57	2,03	2,69	3,70	4,86	6,62	8,14	9,38	9,73	12,06	13,97	18,65	20,83
742	1	0,36	0,62	0,80	1,06	1,45	1,91	2,61	3,18	3,67	3,82	4,71	5,44	7,28	8,12
743	1	0,36	0,62	0,80	1,06	1,45	1,91	2,61	3,18	3,67	3,82	4,71	5,44	7,28	8,12

WALD + CORBE
BERATENDE INGENIEURE

Anlage A.4.4: HQ_T-Tabelle, FGM-Variante P0

FGM		Variante P0													
Kn. Nr.	Abm.	HQ_1	HQ_2	HQ_3	HQ_5	HQ_{10}	HQ_{20}	HQ_{50}	HQ_{100}	HQ_{100k}	HQ_{200}	HQ_{500}	$HQ_{1.000}$	$HQ_{5.000}$	$HQ_{10.000}$
[-]		[m³/s]	[m³/s]	[m³/s]	[m³/s]	[m³/s]	[m³/s]	[m³/s]	[m³/s]	[m³/s]	[m³/s]	[m³/s]	[m³/s]	[m³/s]	[m³/s]
744	1	0,36	0,62	0,80	1,06	1,45	1,91	2,61	3,18	3,67	3,82	4,71	5,44	7,28	8,12
745	1	0,36	0,62	0,80	1,06	1,45	1,91	2,61	3,18	3,67	3,82	4,71	5,44	7,28	8,12
746	1	0,36	0,62	0,80	1,06	1,45	1,91	2,61	3,18	3,67	3,82	4,71	5,44	7,28	8,12
747	1	0,36	0,62	0,80	1,06	1,45	1,91	2,61	3,18	3,67	3,82	4,71	5,44	7,28	8,12
748	2	1,13	1,90	2,45	3,26	4,50	5,92	8,08	9,91	11,42	11,91	14,77	17,06	22,94	25,67
749	2	1,13	1,90	2,45	3,26	4,50	5,92	8,08	9,91	11,42	11,91	14,77	17,06	22,94	25,67
750	2	1,13	1,90	2,45	3,26	4,50	5,92	8,08	9,91	11,42	11,91	14,77	17,06	22,94	25,67
751	2	1,13	1,90	2,45	3,26	4,50	5,92	8,08	9,91	11,42	11,91	14,77	17,06	22,94	25,67
752	2	1,13	1,90	2,45	3,26	4,50	5,92	8,08	9,91	11,42	11,91	14,77	17,06	22,94	25,67
753	2	1,13	1,90	2,45	3,26	4,50	5,92	8,08	9,91	11,42	11,91	14,77	17,06	22,94	25,67
754	1	0,19	0,32	0,42	0,56	0,78	1,03	1,42	1,74	2,01	2,10	2,60	3,02	4,06	4,54
755	1	0,19	0,32	0,42	0,56	0,78	1,03	1,42	1,74	2,01	2,10	2,60	3,02	4,06	4,54
756	1	0,19	0,32	0,42	0,56	0,78	1,03	1,42	1,74	2,01	2,10	2,60	3,02	4,06	4,54
757	1	0,19	0,32	0,42	0,56	0,78	1,03	1,42	1,74	2,01	2,10	2,60	3,02	4,06	4,54
758	1	0,19	0,32	0,42	0,56	0,78	1,03	1,42	1,74	2,01	2,10	2,60	3,02	4,06	4,54
759	1	0,19	0,32	0,42	0,56	0,78	1,03	1,42	1,74	2,01	2,10	2,60	3,02	4,06	4,54
760	2	1,28	2,18	2,80	3,72	5,14	6,74	9,22	11,32	13,06	13,62	16,91	19,56	26,30	29,44
761	2	1,28	2,18	2,80	3,72	5,14	6,74	9,22	11,32	13,06	13,62	16,91	19,56	26,30	29,44
762	2	1,28	2,17	2,80	3,72	5,13	6,74	9,21	11,30	13,04	13,60	16,89	19,52	26,26	29,41
763	2	1,28	2,17	2,80	3,72	5,13	6,74	9,21	11,30	13,04	13,60	16,89	19,52	26,26	29,41
764	2	1,28	2,17	2,80	3,72	5,13	6,74	9,21	11,30	13,04	13,60	16,89	19,52	26,26	29,41
765	2	1,28	2,17	2,80	3,72	5,13	6,74	9,21	11,30	13,04	13,60	16,89	19,52	26,26	29,41
766	2	1,28	2,17	2,80	3,72	5,13	6,74	9,21	11,30	13,04	13,60	16,89	19,52	26,26	29,41
767	2	1,28	2,17	2,80	3,72	5,13	6,74	9,21	11,30	13,04	13,60	16,89	19,52	26,26	29,41
768	2	1,28	2,17	2,80	3,72	5,13	6,74	9,21	11,30	13,04	13,60	16,89	19,52	26,26	29,41
769	2	1,28	2,17	2,80	3,72	5,13	6,74	9,21	11,30	13,04	13,60	16,89	19,52	26,26	29,41
770	2	1,28	2,17	2,80	3,72	5,13	6,74	9,21	11,30	13,04	13,60	16,89	19,52	26,26	29,41
771	1	0,46	0,79	1,01	1,33	1,83	2,39	3,24	3,96	4,56	4,74	5,85	6,73	8,98	10,02
772	1	0,46	0,79	1,01	1,33	1,83	2,39	3,24	3,96	4,56	4,74	5,85	6,73	8,98	10,02
773	1	0,46	0,79	1,01	1,33	1,83	2,39	3,24	3,96	4,56	4,74	5,85	6,73	8,98	10,02
774	1	0,46	0,79	1,01	1,33	1,83	2,39	3,24	3,96	4,56	4,74	5,85	6,73	8,98	10,02
775	1	0,46	0,79	1,01	1,33	1,83	2,39	3,24	3,96	4,56	4,74	5,85	6,73	8,98	10,02
776	1	0,46	0,79	1,01	1,33	1,83	2,39	3,24	3,96	4,56	4,74	5,85	6,73	8,98	10,02
777	1	0,46	0,79	1,01	1,33	1,83	2,39	3,24	3,96	4,56	4,74	5,85	6,73	8,98	10,02
778	1	0,46	0,79	1,01	1,33	1,83	2,39	3,24	3,96	4,56	4,74	5,85	6,73	8,98	10,02
779	1	0,46	0,79	1,01	1,33	1,83	2,39	3,24	3,96	4,56	4,74	5,85	6,73	8,98	10,02
780	1	0,46	0,79	1,01	1,33	1,83	2,39	3,24	3,96	4,56	4,74	5,85	6,73	8,98	10,02
781	1	0,46	0,79	1,01	1,33	1,83	2,39	3,24	3,96	4,56	4,74	5,85	6,73	8,98	10,02
782	2	1,70	2,80	3,60	4,79	6,62	8,69	11,87	14,57	16,81	17,52	21,77	25,18	33,89	37,96
783	2	1,70	2,80	3,60	4,79	6,62	8,69	11,87	14,57	16,81	17,52	21,77	25,18	33,89	37,96
784	2	1,70	2,80	3,60	4,79	6,62	8,69	11,87	14,57	16,81	17,52	21,77	25,18	33,89	37,96
785	2	1,70	2,80	3,60	4,79	6,62	8,69	11,87	14,57	16,81	17,52	21,77	25,18	33,89	37,96
786	2	1,70	2,80	3,60	4,79	6,62	8,69	11,87	14,57	16,81	17,52	21,77	25,18	33,89	37,96
787	2	1,70	2,80	3,60	4,79	6,62	8,69	11,87	14,57	16,81	17,52	21,77	25,18	33,89	37,96
788	4	6,08	9,06	11,07	13,87	18,17	23,04	30,23	36,10	41,41	41,74	50,31	57,51	75,77	84,23
789	4	6,08	9,06	11,07	13,87	18,17	23,04	30,23	36,10	41,41	41,74	50,31	57,51	75,77	84,23
790	1	0,04	0,05	0,05	0,05	0,05	0,05	0,05	0,05	0,05	0,05	0,05	0,05	0,05	0,05
791	1	0,04	0,05	0,05	0,05	0,05	0,05	0,05	0,05	0,05	0,05	0,05	0,05	0,05	0,05
792	4	6,08	9,06	11,07	13,87	18,17	23,04	30,24	36,11	41,42	41,75	50,32	57,51	75,77	84,23
793	1	0,11	0,14	0,15	0,15	0,15	0,15	0,15	0,15	0,15	0,15	0,15	0,15	0,15	0,15
794	1	0,11	0,14	0,15	0,15	0,15	0,15	0,15	0,15	0,15	0,15	0,15	0,15	0,15	0,15
795	4	6,09	9,07	11,09	13,89	18,19	23,06	30,26	36,13	41,44	41,77	50,35	57,52	75,77	84,23
796	1	0,12	0,16	0,17	0,17	0,17	0,17	0,17	0,17	0,17	0,17	0,17	0,17	0,17	0,17
797	1	0,12	0,16	0,17	0,17	0,17	0,17	0,17	0,17	0,17	0,17	0,17	0,17	0,17	0,17
798	4	6,10	9,08	11,10	13,90	18,21	23,08	30,28	36,15	41,47	41,80	50,38	57,52	75,77	84,23
799	1	0,10	0,14	0,18	0,24	0,33	0,42	0,56	0,68	0,78	0,80	0,98	1,12	1,48	1,64
800	1	0,84	1,44	1,83	2,41	3,29	4,29	5,81	7,06	8,13	8,46	10,41	11,97	15,96	17,79
801	1	0,94	1,57	1,99	2,63	3,58	4,67	6,30	7,67	8,82	9,17	11,29	12,98	17,29	19,26
802	1	0,94	1,57	1,99	2,63	3,58	4,67	6,30	7,67	8,82	9,17	11,29	12,98	17,29	19,26
803	1	0,94	1,57	1,99	2,63	3,58	4,67	6,30	7,67	8,82	9,17	11,29	12,98	17,29	19,26
804	1	0,94	1,57	1,99	2,63	3,58	4,67	6,30	7,67	8,82	9,17	11,29	12,98	17,29	19,26
805	1	0,94	1,57	1,99	2,63	3,58	4,67	6,30	7,67	8,82	9,17	11,29	12,98	17,29	19,26

WALD + CORBE
BERATENDE INGENIEURE

Anlage A.4.4: HQ_T-Tabelle, FGM-Variante P0

FGM		Variante P0													
Kn. Nr.	Abm.	HQ_1	HQ_2	HQ_3	HQ_5	HQ_{10}	HQ_{20}	HQ_{50}	HQ_{100}	HQ_{100k}	HQ_{200}	HQ_{500}	$HQ_{1.000}$	$HQ_{5.000}$	$HQ_{10.000}$
[-]		[m³/s]	[m³/s]	[m³/s]	[m³/s]	[m³/s]	[m³/s]	[m³/s]	[m³/s]	[m³/s]	[m³/s]	[m³/s]	[m³/s]	[m³/s]	[m³/s]
806	1	0,94	1,57	1,99	2,63	3,58	4,67	6,30	7,67	8,82	9,17	11,29	12,98	17,29	19,26
807	1	0,94	1,57	1,99	2,63	3,58	4,67	6,30	7,67	8,82	9,17	11,29	12,98	17,29	19,26
808	1	0,94	1,57	1,99	2,63	3,58	4,67	6,30	7,67	8,82	9,17	11,29	12,98	17,29	19,26
809	1	0,94	1,57	1,99	2,63	3,58	4,67	6,30	7,67	8,82	9,17	11,29	12,98	17,29	19,26
810	1	0,94	1,57	1,99	2,63	3,58	4,67	6,30	7,67	8,82	9,17	11,29	12,98	17,29	19,26
811	1	0,94	1,57	1,99	2,63	3,58	4,67	6,30	7,67	8,82	9,17	11,29	12,98	17,29	19,26
812	1	0,03	0,05	0,06	0,08	0,11	0,14	0,19	0,23	0,27	0,28	0,34	0,39	0,51	0,57
813	1	0,50	0,87	1,12	1,47	2,01	2,62	3,57	4,35	4,99	5,20	6,42	7,40	9,86	10,99
814	1	0,53	0,92	1,17	1,55	2,11	2,75	3,75	4,57	5,24	5,46	6,74	7,76	10,33	11,52
815	1	0,53	0,92	1,17	1,55	2,11	2,75	3,75	4,57	5,24	5,46	6,74	7,76	10,33	11,52
816	1	0,53	0,92	1,17	1,55	2,11	2,75	3,75	4,57	5,24	5,46	6,74	7,76	10,33	11,52
817	1	0,53	0,92	1,17	1,55	2,11	2,75	3,75	4,57	5,24	5,46	6,74	7,76	10,33	11,52
818	1	0,53	0,92	1,17	1,55	2,11	2,75	3,75	4,57	5,24	5,46	6,74	7,76	10,33	11,52
819	2	1,38	2,20	2,81	3,70	5,05	6,57	8,90	10,85	12,44	12,96	15,98	18,41	24,54	27,40
820	2	1,38	2,20	2,81	3,70	5,05	6,57	8,90	10,85	12,44	12,96	15,98	18,41	24,54	27,40
821	2	1,38	2,19	2,80	3,69	5,04	6,56	8,89	10,84	12,43	12,95	15,97	18,39	24,52	27,39
822	2	1,38	2,19	2,80	3,69	5,04	6,56	8,89	10,84	12,43	12,95	15,97	18,39	24,52	27,39
823	2	1,38	2,19	2,80	3,69	5,04	6,56	8,89	10,84	12,43	12,95	15,97	18,39	24,52	27,39
824	2	1,38	2,19	2,80	3,69	5,04	6,56	8,89	10,84	12,43	12,95	15,97	18,39	24,52	27,39
825	2	1,38	2,19	2,80	3,69	5,04	6,56	8,89	10,84	12,43	12,95	15,97	18,39	24,52	27,39
826	2	1,38	2,19	2,80	3,69	5,04	6,56	8,89	10,84	12,43	12,95	15,97	18,39	24,52	27,39
827	2	1,38	2,19	2,80	3,69	5,04	6,56	8,89	10,84	12,43	12,95	15,97	18,39	24,52	27,39
828	2	1,38	2,19	2,80	3,69	5,04	6,56	8,89	10,84	12,43	12,95	15,97	18,39	24,52	27,39
829	2	1,38	2,19	2,80	3,69	5,04	6,56	8,89	10,84	12,43	12,95	15,97	18,39	24,52	27,39
830	1	0,01	0,02	0,02	0,03	0,04	0,04	0,06	0,07	0,08	0,08	0,09	0,11	0,13	0,15
831	1	0,38	0,66	0,85	1,12	1,54	2,02	2,76	3,38	3,89	4,05	5,01	5,79	7,73	8,62
832	1	0,39	0,67	0,86	1,15	1,57	2,06	2,82	3,44	3,96	4,12	5,09	5,88	7,85	8,76
833	1	0,39	0,67	0,86	1,15	1,57	2,06	2,82	3,44	3,96	4,12	5,09	5,88	7,85	8,76
834	1	0,39	0,67	0,86	1,15	1,57	2,06	2,82	3,44	3,96	4,12	5,09	5,88	7,85	8,76
835	1	0,39	0,67	0,86	1,15	1,57	2,06	2,82	3,44	3,96	4,12	5,09	5,88	7,85	8,76
836	1	0,39	0,67	0,86	1,15	1,57	2,06	2,82	3,44	3,96	4,12	5,09	5,88	7,85	8,76
837	1	0,39	0,67	0,86	1,15	1,57	2,06	2,82	3,44	3,96	4,12	5,09	5,88	7,85	8,76
838	1	0,39	0,67	0,86	1,15	1,57	2,06	2,82	3,44	3,96	4,12	5,09	5,88	7,85	8,76
839	1	0,39	0,67	0,86	1,15	1,57	2,06	2,82	3,44	3,96	4,12	5,09	5,88	7,85	8,76
840	1	0,39	0,67	0,86	1,15	1,57	2,06	2,82	3,44	3,96	4,12	5,09	5,88	7,85	8,76
841	1	0,39	0,67	0,86	1,15	1,57	2,06	2,82	3,44	3,96	4,12	5,09	5,88	7,85	8,76
842	2	1,72	2,68	3,43	4,54	6,23	8,12	11,05	13,49	15,49	16,13	19,94	23,00	30,73	34,34
843	2	1,72	2,68	3,43	4,54	6,23	8,12	11,05	13,49	15,49	16,13	19,94	23,00	30,73	34,34
844	2	1,72	2,68	3,43	4,54	6,23	8,12	11,05	13,49	15,49	16,13	19,94	23,00	30,73	34,34
845	2	1,72	2,68	3,43	4,54	6,23	8,12	11,05	13,49	15,49	16,13	19,94	23,00	30,73	34,34
846	2	1,72	2,68	3,43	4,54	6,23	8,12	11,05	13,49	15,49	16,13	19,94	23,00	30,73	34,34
847	4	7,61	11,34	13,86	17,36	22,74	28,84	37,85	45,19	51,94	52,36	63,20	72,58	95,64	106,31
848	4	7,61	11,34	13,86	17,36	22,74	28,84	37,85	45,19	51,94	52,36	63,20	72,58	95,64	106,31
849	4	7,61	11,34	13,86	17,36	22,74	28,84	37,85	45,19	51,94	52,36	63,20	72,58	95,64	106,31
850	4	7,61	11,34	13,86	17,36	22,74	28,84	37,85	45,19	51,94	52,36	63,20	72,58	95,64	106,31
851	4	7,61	11,34	13,86	17,36	22,74	28,84	37,85	45,19	51,94	52,36	63,20	72,58	95,64	106,31
852	4	7,61	11,34	13,86	17,36	22,74	28,84	37,85	45,19	51,94	52,36	63,20	72,58	95,64	106,31
853	1	0,16	0,24	0,31	0,40	0,55	0,71	0,95	1,15	1,32	1,36	1,67	1,92	2,52	2,80
854	1	0,21	0,37	0,47	0,62	0,85	1,12	1,52	1,86	2,15	2,23	2,76	3,18	4,24	4,74
855	1	0,00	0,00	0,00	0,00	0,00	0,00	0,00	0,00	0,00	0,00	0,00	0,00	0,00	0,00
856	1	0,36	0,59	0,75	0,99	1,35	1,76	2,37	2,89	3,33	3,45	4,26	4,90	6,51	7,27
857	1	0,36	0,59	0,75	0,99	1,35	1,76	2,37	2,89	3,33	3,45	4,26	4,90	6,51	7,27
858	1	0,10	0,13	0,14	0,14	0,14	0,14	0,14	0,14	0,14	0,14	0,14	0,14	0,14	0,14
859	1	0,10	0,13	0,14	0,14	0,14	0,14	0,14	0,14	0,14	0,14	0,14	0,14	0,14	0,14
860	1	0,10	0,13	0,14	0,14	0,14	0,14	0,14	0,14	0,14	0,14	0,14	0,14	0,14	0,14
861	1	0,37	0,63	0,80	1,04	1,40	1,82	2,43	2,95	3,39	3,50	4,39	5,05	6,66	7,41
862	1	0,37	0,63	0,80	1,04	1,40	1,82	2,43	2,95	3,39	3,50	4,39	5,05	6,66	7,41
863	1	0,37	0,63	0,80	1,04	1,40	1,82	2,43	2,95	3,39	3,50	4,39	5,05	6,66	7,41
864	1	0,37	0,63	0,80	1,04	1,40	1,82	2,43	2,95	3,39	3,50	4,39	5,05	6,66	7,41
865	1	0,37	0,63	0,80	1,04	1,40	1,82	2,43	2,95	3,39	3,50	4,39	5,05	6,66	7,41
866	4	7,92	11,79	14,42	18,06	23,65	29,99	39,35	47,00	54,03	54,51	65,83	75,54	99,52	110,63
867	4	7,92	11,79	14,42	18,06	23,65	29,99	39,35	47,00	54,03	54,51	65,83	75,54	99,52	110,63

WALD + CORBE
BERATENDE INGENIEURE

Anlage A.4.4: HQ_T-Tabelle, FGM-Variante P0

FGM		Variante P0													
Kn. Nr.	Abm.	HQ_1	HQ_2	HQ_3	HQ_5	HQ_{10}	HQ_{20}	HQ_{50}	HQ_{100}	HQ_{100k}	HQ_{200}	HQ_{500}	$HQ_{1.000}$	$HQ_{5.000}$	$HQ_{10.000}$
[-]		[m³/s]	[m³/s]	[m³/s]	[m³/s]	[m³/s]	[m³/s]	[m³/s]	[m³/s]	[m³/s]	[m³/s]	[m³/s]	[m³/s]	[m³/s]	[m³/s]
868	4	7,92	11,79	14,42	18,06	23,65	29,99	39,35	47,00	54,03	54,51	65,83	75,54	99,52	110,63
869	4	7,92	11,79	14,42	18,06	23,65	29,99	39,35	47,00	54,03	54,51	65,83	75,54	99,52	110,63
870	4	7,92	11,79	14,42	18,06	23,65	29,99	39,35	47,00	54,03	54,51	65,83	75,54	99,52	110,63
871	4	7,92	11,79	14,42	18,06	23,65	29,99	39,35	47,00	54,03	54,51	65,83	75,54	99,52	110,63
872	4	7,92	11,79	14,42	18,06	23,65	29,99	39,35	47,00	54,03	54,51	65,83	75,54	99,52	110,63
873	4	7,92	11,79	14,42	18,06	23,65	29,99	39,35	47,00	54,03	54,51	65,83	75,54	99,52	110,63
874	4	7,92	11,79	14,42	18,06	23,65	29,99	39,35	47,00	54,03	54,51	65,83	75,54	99,52	110,63
875	4	7,92	11,79	14,42	18,06	23,65	29,99	39,35	47,00	54,03	54,51	65,83	75,54	99,52	110,63
876	4	7,92	11,79	14,42	18,06	23,65	29,99	39,35	47,00	54,03	54,51	65,83	75,54	99,52	110,63
877	1	0,01	0,02	0,02	0,03	0,04	0,05	0,06	0,07	0,08	0,09	0,11	0,12	0,15	0,16
878	1	0,01	0,02	0,02	0,03	0,04	0,05	0,07	0,08	0,10	0,10	0,13	0,15	0,21	0,23
879	1	0,02	0,03	0,04	0,05	0,07	0,09	0,13	0,16	0,18	0,19	0,23	0,27	0,35	0,39
880	1	0,02	0,03	0,04	0,05	0,07	0,09	0,13	0,16	0,18	0,19	0,23	0,27	0,35	0,39
881	1	0,02	0,03	0,04	0,05	0,07	0,09	0,13	0,16	0,18	0,19	0,23	0,27	0,35	0,39
882	1	0,02	0,03	0,04	0,05	0,07	0,09	0,13	0,16	0,18	0,19	0,23	0,27	0,35	0,39
883	1	0,02	0,03	0,04	0,05	0,07	0,09	0,13	0,16	0,18	0,19	0,23	0,27	0,35	0,39
884	1	0,02	0,03	0,04	0,05	0,07	0,09	0,13	0,16	0,18	0,19	0,23	0,27	0,35	0,39
885	1	0,02	0,02	0,03	0,04	0,05	0,07	0,09	0,11	0,13	0,13	0,16	0,19	0,25	0,27
886	1	0,01	0,02	0,03	0,04	0,05	0,07	0,10	0,12	0,14	0,14	0,18	0,21	0,29	0,33
887	1	0,03	0,04	0,06	0,08	0,10	0,14	0,19	0,23	0,27	0,28	0,34	0,40	0,54	0,60
888	1	0,03	0,04	0,06	0,08	0,10	0,14	0,19	0,23	0,27	0,28	0,34	0,40	0,54	0,60
889	4	7,93	11,81	14,43	18,08	23,68	30,02	39,40	47,05	54,09	54,58	65,92	75,63	99,61	110,73
890	4	7,94	11,83	14,46	18,11	23,72	30,07	39,46	47,13	54,18	54,68	66,04	75,77	99,73	110,87
891	1	0,26	0,34	0,36	0,36	0,36	0,36	0,36	0,36	0,36	0,36	0,36	0,36	0,36	0,36
892	1	0,26	0,34	0,36	0,36	0,36	0,36	0,36	0,36	0,36	0,36	0,36	0,36	0,36	0,36
893	4	7,96	11,85	14,49	18,14	23,76	30,11	39,51	47,18	54,24	54,70	66,06	75,79	99,74	110,87
894	4	7,98	11,88	14,53	18,19	23,82	30,20	39,62	47,31	54,39	54,85	66,24	76,00	99,94	111,08
895	1	0,11	0,14	0,15	0,15	0,15	0,15	0,15	0,15	0,15	0,15	0,15	0,15	0,15	0,15
896	1	0,11	0,14	0,15	0,15	0,15	0,15	0,15	0,15	0,15	0,15	0,15	0,15	0,15	0,15
897	4	7,99	11,90	14,54	18,20	23,84	30,22	39,64	47,33	54,41	54,86	66,25	76,01	99,94	111,08
898	4	7,99	11,90	14,54	18,20	23,84	30,22	39,64	47,33	54,41	54,86	66,25	76,01	99,94	111,08
899	4	7,99	11,90	14,54	18,20	23,84	30,22	39,64	47,33	54,41	54,86	66,25	76,01	99,94	111,08
900	1	0,02	0,03	0,03	0,03	0,03	0,03	0,03	0,03	0,03	0,03	0,03	0,03	0,03	0,03
901	1	0,02	0,03	0,03	0,03	0,03	0,03	0,03	0,03	0,03	0,03	0,03	0,03	0,03	0,03
902	1	0,10	0,18	0,23	0,30	0,43	0,57	0,80	1,00	1,17	1,22	1,54	1,81	2,48	2,80
903	1	0,10	0,18	0,23	0,30	0,43	0,57	0,80	1,00	1,17	1,22	1,54	1,81	2,48	2,80
904	1	0,10	0,18	0,23	0,30	0,43	0,57	0,80	1,00	1,17	1,22	1,54	1,81	2,48	2,80
905	1	0,12	0,19	0,25	0,32	0,45	0,59	0,83	1,03	1,20	1,25	1,57	1,84	2,51	2,83
906	1	0,12	0,19	0,25	0,32	0,45	0,59	0,83	1,03	1,20	1,25	1,57	1,84	2,51	2,83
907	1	0,48	0,63	0,67	0,67	0,67	0,67	0,67	0,67	0,67	0,67	0,67	0,67	0,67	0,67
908	1	0,48	0,63	0,67	0,67	0,67	0,67	0,67	0,67	0,67	0,67	0,67	0,67	0,67	0,67
909	1	0,56	0,74	0,84	0,92	1,09	1,25	1,47	1,70	1,87	1,92	2,24	2,51	3,18	3,50
910	1	0,56	0,74	0,84	0,92	1,09	1,25	1,47	1,70	1,87	1,92	2,24	2,51	3,18	3,50
911	1	0,13	0,17	0,18	0,18	0,18	0,18	0,18	0,18	0,18	0,18	0,18	0,18	0,18	0,18
912	1	0,13	0,17	0,18	0,18	0,18	0,18	0,18	0,18	0,18	0,18	0,18	0,18	0,18	0,18
913	4	8,00	11,91	14,55	18,22	23,86	30,24	39,67	47,36	54,44	54,88	66,27	76,02	99,94	111,08
914	4	8,00	11,91	14,55	18,22	23,86	30,24	39,67	47,36	54,44	54,88	66,27	76,02	99,94	111,08
915	4	8,00	11,91	14,55	18,22	23,86	30,24	39,67	47,36	54,44	54,88	66,27	76,02	99,94	111,08
916	4	8,00	11,91	14,55	18,22	23,86	30,24	39,67	47,36	54,44	54,88	66,27	76,02	99,94	111,08
917	4	8,00	11,89	14,54	18,21	23,84	30,20	39,57	46,97	54,11	54,55	65,62	74,85	98,43	109,38
918	4	8,00	11,89	14,54	18,21	23,84	30,20	39,57	46,97	54,11	54,55	65,62	74,85	98,43	109,38
919	4	8,00	11,89	14,54	18,21	23,84	30,20	39,57	46,97	54,11	54,55	65,62	74,85	98,43	109,38
920	4	8,00	11,89	14,54	18,21	23,84	30,20	39,57	46,97	54,11	54,55	65,62	74,85	98,43	109,38
921	4	8,00	11,89	14,54	18,21	23,84	30,20	39,57	46,97	54,11	54,55	65,62	74,85	98,43	109,38
922	1	0,01	0,02	0,02	0,02	0,03	0,04	0,05	0,06	0,07	0,07	0,08	0,09	0,12	0,13
923	1	0,10	0,16	0,20	0,26	0,36	0,47	0,62	0,75	0,86	0,89	1,09	1,25	1,65	1,84
924	1	0,22	0,37	0,48	0,64	0,89	1,16	1,58	1,93	2,23	2,32	2,87	3,32	4,43	4,95
925	1	0,00	0,00	0,00	0,00	0,00	0,00	0,00	0,00	0,00	0,00	0,00	0,00	0,00	0,00
926	1	0,31	0,53	0,68	0,90	1,24	1,61	2,19	2,67	3,07	3,19	3,94	4,53	6,04	6,74
927	1	0,31	0,53	0,68	0,90	1,24	1,61	2,19	2,67	3,07	3,19	3,94	4,53	6,04	6,74
928	1	0,31	0,53	0,68	0,90	1,24	1,61	2,19	2,67	3,07	3,19	3,94	4,53	6,04	6,74
929	1	0,31	0,53	0,68	0,90	1,24	1,61	2,19	2,67	3,07	3,19	3,94	4,53	6,04	6,74

WALD + CORBE
BERATENDE INGENIEURE

Anlage A.4.4: HQ_T-Tabelle, FGM-Variante P0

FGM		Variante P0													
Kn. Nr.	Abm.	HQ_1	HQ_2	HQ_3	HQ_5	HQ_{10}	HQ_{20}	HQ_{50}	HQ_{100}	HQ_{100k}	HQ_{200}	HQ_{500}	$HQ_{1.000}$	$HQ_{5.000}$	$HQ_{10.000}$
[-]		[m³/s]	[m³/s]	[m³/s]	[m³/s]	[m³/s]	[m³/s]	[m³/s]	[m³/s]	[m³/s]	[m³/s]	[m³/s]	[m³/s]	[m³/s]	[m³/s]
930	1	0,31	0,53	0,68	0,90	1,24	1,61	2,19	2,67	3,07	3,19	3,94	4,53	6,04	6,74
931	1	0,31	0,53	0,68	0,90	1,24	1,61	2,19	2,67	3,07	3,19	3,94	4,53	6,04	6,74
932	1	0,31	0,53	0,68	0,90	1,24	1,61	2,19	2,67	3,07	3,19	3,94	4,53	6,04	6,74
933	1	0,31	0,53	0,68	0,90	1,24	1,61	2,19	2,67	3,07	3,19	3,94	4,53	6,04	6,74
934	1	0,31	0,53	0,68	0,90	1,24	1,61	2,19	2,67	3,07	3,19	3,94	4,53	6,04	6,74
935	1	0,31	0,53	0,68	0,90	1,24	1,61	2,19	2,67	3,07	3,19	3,94	4,53	6,04	6,74
936	4	8,25	12,27	15,00	18,78	24,60	31,16	40,82	48,44	55,82	56,27	67,68	77,09	101,27	112,54
937	4	8,25	12,27	15,00	18,78	24,60	31,16	40,82	48,44	55,82	56,27	67,68	77,09	101,27	112,54
938	4	8,25	12,27	15,00	18,78	24,60	31,16	40,82	48,44	55,82	56,27	67,68	77,09	101,27	112,54
939	1	0,14	0,18	0,19	0,19	0,19	0,19	0,19	0,19	0,19	0,19	0,19	0,19	0,19	0,19
940	1	0,14	0,18	0,19	0,19	0,19	0,19	0,19	0,19	0,19	0,19	0,19	0,19	0,19	0,19
941	4	8,26	12,28	15,02	18,80	24,62	31,18	40,85	48,44	55,82	56,27	67,68	77,09	101,27	112,54
942	4	8,26	12,28	15,02	18,80	24,62	31,18	40,85	48,44	55,82	56,27	67,68	77,09	101,27	112,54
943	4	8,26	12,28	15,02	18,80	24,62	31,18	40,85	48,44	55,82	56,27	67,68	77,09	101,27	112,54
944	4	8,26	12,28	15,02	18,80	24,62	31,18	40,85	48,44	55,82	56,27	67,68	77,09	101,27	112,54
945	4	8,26	12,28	15,02	18,80	24,62	31,18	40,85	48,44	55,82	56,27	67,68	77,09	101,27	112,54
946	4	8,26	12,28	15,02	18,80	24,62	31,18	40,85	48,44	55,82	56,27	67,68	77,09	101,27	112,54
947	1	0,03	0,05	0,06	0,08	0,12	0,15	0,22	0,27	0,31	0,33	0,41	0,48	0,67	0,75
948	1	0,03	0,05	0,06	0,08	0,12	0,15	0,22	0,27	0,31	0,33	0,41	0,48	0,67	0,75
949	1	0,03	0,05	0,06	0,08	0,12	0,15	0,22	0,27	0,31	0,33	0,41	0,48	0,67	0,75
950	1	0,03	0,05	0,06	0,08	0,12	0,15	0,22	0,27	0,31	0,33	0,41	0,48	0,67	0,75
951	1	0,03	0,05	0,06	0,08	0,12	0,15	0,22	0,27	0,31	0,33	0,41	0,48	0,67	0,75
952	1	0,02	0,04	0,05	0,07	0,08	0,11	0,14	0,17	0,20	0,20	0,25	0,28	0,37	0,41
953	1	0,00	0,00	0,00	0,00	0,01	0,01	0,01	0,01	0,01	0,02	0,02	0,02	0,03	0,03
954	1	0,03	0,04	0,05	0,07	0,09	0,11	0,15	0,18	0,21	0,22	0,26	0,30	0,40	0,44
955	1	0,03	0,04	0,05	0,07	0,09	0,11	0,15	0,18	0,21	0,22	0,26	0,30	0,40	0,44
956	1	0,03	0,04	0,05	0,07	0,09	0,11	0,15	0,18	0,21	0,22	0,26	0,30	0,40	0,44
957	1	0,03	0,04	0,05	0,07	0,09	0,11	0,15	0,18	0,21	0,22	0,26	0,30	0,40	0,44
958	1	0,03	0,04	0,05	0,07	0,09	0,11	0,15	0,18	0,21	0,22	0,26	0,30	0,40	0,44
959	4	8,26	12,28	15,02	18,80	24,62	31,18	40,85	48,44	55,82	56,27	67,68	77,09	101,27	112,54
960	4	8,26	12,28	15,02	18,80	24,62	31,18	40,85	48,44	55,82	56,27	67,68	77,09	101,27	112,54
961	4	8,26	12,28	15,02	18,80	24,62	31,18	40,85	48,44	55,82	56,27	67,68	77,09	101,27	112,54
962	4	8,26	12,28	15,02	18,80	24,62	31,18	40,85	48,44	55,82	56,27	67,68	77,09	101,27	112,54
963	4	8,26	12,28	15,02	18,80	24,62	31,18	40,85	48,44	55,82	56,27	67,68	77,09	101,27	112,54
964	4	8,26	12,28	15,02	18,80	24,62	31,18	40,85	48,44	55,82	56,27	67,68	77,09	101,27	112,54
965	1	0,02	0,02	0,03	0,04	0,05	0,06	0,08	0,10	0,11	0,11	0,14	0,15	0,20	0,21
966	1	0,00	0,00	0,00	0,00	0,00	0,00	0,00	0,00	0,00	0,00	0,00	0,00	0,00	0,00
967	1	0,22	0,36	0,46	0,62	0,87	1,16	1,59	1,96	2,27	2,36	2,95	3,42	4,61	5,16
968	1	0,00	0,00	0,00	0,00	0,00	0,00	0,00	0,00	0,00	0,00	0,00	0,00	0,00	0,00
969	1	0,23	0,38	0,49	0,66	0,92	1,22	1,67	2,05	2,37	2,47	3,07	3,56	4,79	5,36
970	1	0,23	0,38	0,49	0,66	0,92	1,22	1,67	2,05	2,37	2,47	3,07	3,56	4,79	5,36
971	1	0,23	0,38	0,49	0,66	0,92	1,22	1,67	2,05	2,37	2,47	3,07	3,56	4,79	5,36
972	1	0,23	0,38	0,49	0,66	0,92	1,22	1,67	2,05	2,37	2,47	3,07	3,56	4,79	5,36
973	1	0,23	0,38	0,49	0,66	0,92	1,22	1,67	2,05	2,37	2,47	3,07	3,56	4,79	5,36
974	1	0,23	0,38	0,49	0,66	0,92	1,22	1,67	2,05	2,37	2,47	3,07	3,56	4,79	5,36
975	1	0,23	0,38	0,49	0,66	0,92	1,22	1,67	2,05	2,37	2,47	3,07	3,56	4,79	5,36
976	1	0,23	0,38	0,49	0,66	0,92	1,22	1,67	2,05	2,37	2,47	3,07	3,56	4,79	5,36
977	1	0,23	0,38	0,49	0,66	0,92	1,22	1,67	2,05	2,37	2,47	3,07	3,56	4,79	5,36
978	1	0,23	0,38	0,49	0,66	0,92	1,22	1,67	2,05	2,37	2,47	3,07	3,56	4,79	5,36
979	4	8,41	12,51	15,29	19,15	25,07	31,75	41,60	49,30	56,82	57,27	68,87	78,43	102,76	114,18
980	4	8,41	12,51	15,29	19,15	25,07	31,75	41,60	49,30	56,82	57,27	68,87	78,43	102,76	114,18
981	4	8,51	12,65	15,46	19,35	25,32	32,06	41,99	49,73	57,33	57,78	69,42	79,06	103,23	114,70
982	4	8,53	12,68	15,49	19,38	25,37	32,12	42,07	49,82	57,43	57,88	69,53	79,18	103,37	114,80
983	4	8,53	12,68	15,49	19,38	25,37	32,12	42,07	49,82	57,43	57,88	69,53	79,18	103,37	114,80
984	1	0,09	0,12	0,12	0,12	0,12	0,12	0,12	0,12	0,12	0,12	0,12	0,12	0,12	0,12
985	1	0,09	0,12	0,12	0,12	0,12	0,12	0,12	0,12	0,12	0,12	0,12	0,12	0,12	0,12
986	4	8,53	12,69	15,50	19,39	25,38	32,13	42,09	49,84	57,45	57,90	69,54	79,19	103,39	114,80
987	4	8,53	12,69	15,50	19,39	25,38	32,13	42,09	49,84	57,45	57,90	69,54	79,19	103,39	114,80
988	4	8,55	12,70	15,52	19,42	25,42	32,17	42,14	49,91	57,52	57,98	69,63	79,28	103,52	114,89
989	4	8,55	12,70	15,52	19,42	25,42	32,17	42,14	49,91	57,52	57,98	69,63	79,28	103,52	114,89
990	1	0,02	0,04	0,05	0,06	0,09	0,12	0,17	0,21	0,24	0,25	0,32	0,37	0,51	0,58
991	1	0,00	0,00	0,00	0,00	0,00	0,00	0,00	0,00	0,00	0,00	0,00	0,00	0,00	0,00

WALD + CORBE
BERATENDE INGENIEURE

Anlage A.4.4: HQ_T-Tabelle, FGM-Variante P0

FGM		Variante P0													
Kn. Nr.	Abm.	HQ_1	HQ_2	HQ_3	HQ_5	HQ_{10}	HQ_{20}	HQ_{50}	HQ_{100}	HQ_{100k}	HQ_{200}	HQ_{500}	$HQ_{1.000}$	$HQ_{5.000}$	$HQ_{10.000}$
[-]		[m³/s]	[m³/s]	[m³/s]	[m³/s]	[m³/s]	[m³/s]	[m³/s]	[m³/s]	[m³/s]	[m³/s]	[m³/s]	[m³/s]	[m³/s]	[m³/s]
992	1	0,02	0,04	0,05	0,06	0,09	0,12	0,17	0,21	0,24	0,25	0,32	0,37	0,51	0,58
993	1	0,02	0,04	0,05	0,06	0,09	0,12	0,17	0,21	0,24	0,25	0,32	0,37	0,51	0,58
994	1	0,02	0,04	0,05	0,06	0,09	0,12	0,17	0,21	0,24	0,25	0,32	0,37	0,51	0,58
995	1	0,02	0,04	0,05	0,06	0,09	0,12	0,17	0,21	0,24	0,25	0,32	0,37	0,51	0,58
996	1	0,02	0,04	0,05	0,06	0,09	0,12	0,17	0,21	0,24	0,25	0,32	0,37	0,51	0,58
997	1	0,02	0,04	0,05	0,06	0,09	0,12	0,17	0,21	0,24	0,25	0,32	0,37	0,51	0,58
998	1	0,02	0,04	0,05	0,06	0,09	0,12	0,17	0,21	0,24	0,25	0,32	0,37	0,51	0,58
999	1	0,02	0,04	0,05	0,06	0,09	0,12	0,17	0,21	0,24	0,25	0,32	0,37	0,51	0,58
1000	1	0,02	0,04	0,05	0,06	0,09	0,12	0,17	0,21	0,24	0,25	0,32	0,37	0,51	0,58
1001	1	0,02	0,04	0,05	0,06	0,09	0,12	0,17	0,21	0,24	0,25	0,32	0,37	0,51	0,58
1002	4	8,56	12,72	15,54	19,45	25,45	32,22	42,20	49,97	57,60	58,06	69,73	79,39	103,66	114,97
1003	4	8,56	12,72	15,54	19,45	25,45	32,22	42,20	49,97	57,60	58,06	69,73	79,39	103,66	114,97
1004	4	8,56	12,72	15,54	19,45	25,45	32,22	42,20	49,97	57,60	58,06	69,73	79,39	103,66	114,97
1005	4	8,56	12,72	15,54	19,45	25,45	32,22	42,20	49,97	57,60	58,06	69,73	79,39	103,66	114,97
1006	4	8,56	12,72	15,54	19,45	25,45	32,22	42,20	49,97	57,60	58,06	69,73	79,39	103,66	114,97
1007	4	8,56	12,72	15,54	19,45	25,45	32,22	42,20	49,97	57,60	58,06	69,73	79,39	103,66	114,97
1008	1	0,02	0,03	0,04	0,05	0,07	0,08	0,11	0,13	0,15	0,16	0,19	0,22	0,28	0,31
1009	1	0,06	0,09	0,12	0,16	0,23	0,31	0,43	0,54	0,63	0,65	0,79	0,93	1,28	1,43
1010	1	0,04	0,07	0,09	0,11	0,15	0,19	0,24	0,29	0,33	0,34	0,40	0,46	0,59	0,65
1011	1	0,02	0,04	0,05	0,07	0,09	0,13	0,18	0,22	0,25	0,26	0,33	0,38	0,52	0,59
1012	1	0,06	0,11	0,13	0,18	0,24	0,31	0,41	0,50	0,57	0,59	0,73	0,83	1,10	1,22
1013	1	0,06	0,11	0,13	0,18	0,24	0,31	0,41	0,50	0,57	0,59	0,73	0,83	1,10	1,22
1014	1	0,07	0,12	0,16	0,21	0,29	0,39	0,54	0,66	0,77	0,80	0,97	1,14	1,55	1,73
1015	1	0,07	0,12	0,16	0,21	0,29	0,39	0,54	0,66	0,77	0,80	0,97	1,14	1,55	1,73
1016	1	0,07	0,12	0,16	0,21	0,29	0,39	0,54	0,66	0,77	0,80	0,97	1,14	1,55	1,73
1017	1	0,07	0,12	0,16	0,21	0,29	0,39	0,54	0,66	0,77	0,80	0,97	1,14	1,55	1,73
1018	1	0,07	0,12	0,16	0,21	0,29	0,39	0,54	0,66	0,77	0,80	0,97	1,14	1,55	1,73
1019	1	0,07	0,12	0,16	0,21	0,29	0,39	0,54	0,66	0,77	0,80	0,97	1,14	1,55	1,73
1020	4	8,60	12,78	15,61	19,54	25,57	32,37	42,40	50,21	57,87	58,33	70,05	79,76	104,14	115,33
1021	4	8,60	12,78	15,61	19,54	25,57	32,37	42,40	50,21	57,87	58,33	70,05	79,76	104,14	115,33
1022	4	8,60	12,78	15,61	19,54	25,57	32,37	42,40	50,21	57,87	58,33	70,05	79,76	104,14	115,33
1023	1	0,12	0,16	0,17	0,17	0,17	0,17	0,17	0,17	0,17	0,17	0,17	0,17	0,17	0,17
1024	1	0,12	0,16	0,17	0,17	0,17	0,17	0,17	0,17	0,17	0,17	0,17	0,17	0,17	0,17
1025	4	8,61	12,79	15,63	19,55	25,59	32,39	42,42	50,23	57,90	58,36	70,09	79,80	104,18	115,37
1026	1	0,19	0,24	0,26	0,26	0,26	0,26	0,26	0,26	0,26	0,26	0,26	0,26	0,26	0,26
1027	1	0,19	0,24	0,26	0,26	0,26	0,26	0,26	0,26	0,26	0,26	0,26	0,26	0,26	0,26
1028	4	8,61	12,79	15,63	19,55	25,59	32,39	42,42	50,23	57,90	58,36	70,09	79,80	104,18	115,37
1029	4	8,60	12,77	15,61	19,53	25,56	32,34	42,31	49,78	57,43	57,88	69,46	79,06	103,20	114,29
1030	4	8,60	12,77	15,61	19,53	25,56	32,34	42,31	49,78	57,43	57,88	69,46	79,06	103,20	114,29
1031	1	0,04	0,07	0,09	0,12	0,18	0,24	0,33	0,41	0,48	0,50	0,63	0,74	1,01	1,14
1032	1	0,00	0,00	0,00	0,00	0,00	0,00	0,00	0,00	0,00	0,00	0,00	0,00	0,00	0,00
1033	1	0,04	0,07	0,09	0,12	0,18	0,24	0,33	0,41	0,48	0,50	0,63	0,74	1,01	1,14
1034	1	0,04	0,07	0,09	0,12	0,18	0,24	0,33	0,41	0,48	0,50	0,63	0,74	1,01	1,14
1035	1	0,04	0,07	0,09	0,12	0,18	0,24	0,33	0,41	0,48	0,50	0,63	0,74	1,01	1,14
1036	1	0,04	0,07	0,09	0,12	0,18	0,24	0,33	0,41	0,48	0,50	0,63	0,74	1,01	1,14
1037	1	0,04	0,07	0,09	0,12	0,18	0,24	0,33	0,41	0,48	0,50	0,63	0,74	1,01	1,14
1038	1	0,04	0,07	0,09	0,12	0,18	0,24	0,33	0,41	0,48	0,50	0,63	0,74	1,01	1,14
1039	1	0,04	0,07	0,09	0,12	0,18	0,24	0,33	0,41	0,48	0,50	0,63	0,74	1,01	1,14
1040	1	0,04	0,07	0,09	0,12	0,18	0,24	0,33	0,41	0,48	0,50	0,63	0,74	1,01	1,14
1041	1	0,04	0,07	0,09	0,12	0,18	0,24	0,33	0,41	0,48	0,50	0,63	0,74	1,01	1,14
1042	1	0,04	0,07	0,09	0,12	0,18	0,24	0,33	0,41	0,48	0,50	0,63	0,74	1,01	1,14
1043	4	8,62	12,81	15,64	19,57	25,62	32,41	42,41	49,85	57,51	57,97	69,54	79,16	103,34	114,46
1044	4	8,62	12,81	15,64	19,57	25,62	32,41	42,41	49,85	57,51	57,97	69,54	79,16	103,34	114,46
1045	4	8,62	12,81	15,64	19,57	25,62	32,41	42,41	49,85	57,51	57,97	69,54	79,16	103,34	114,46
1046	4	8,66	12,87	15,72	19,67	25,74	32,56	42,61	50,06	57,75	58,21	69,82	79,46	103,74	114,89
1047	4	8,66	12,87	15,72	19,67	25,74	32,56	42,61	50,06	57,75	58,21	69,82	79,46	103,74	114,89
1048	4	8,66	12,87	15,72	19,67	25,74	32,56	42,61	50,06	57,75	58,21	69,82	79,46	103,74	114,89
1049	1	0,02	0,03	0,03	0,04	0,06	0,07	0,09	0,11	0,12	0,13	0,16	0,18	0,23	0,25
1050	1	0,05	0,08	0,11	0,14	0,20	0,27	0,38	0,47	0,55	0,57	0,72	0,84	1,10	1,25
1051	1	0,06	0,11	0,14	0,18	0,25	0,34	0,46	0,57	0,67	0,69	0,87	1,01	1,32	1,49
1052	1	0,06	0,11	0,14	0,18	0,25	0,34	0,46	0,57	0,67	0,69	0,87	1,01	1,32	1,49
1053	1	0,06	0,11	0,14	0,18	0,25	0,34	0,46	0,57	0,67	0,69	0,87	1,01	1,32	1,49

WALD + CORBE
BERATENDE INGENIEURE

Anlage A.4.4: HQ_T-Tabelle, FGM-Variante P0

FGM		Variante P0													
Kn. Nr.	Abm.	HQ_1	HQ_2	HQ_3	HQ_5	HQ_{10}	HQ_{20}	HQ_{50}	HQ_{100}	HQ_{100k}	HQ_{200}	HQ_{500}	$HQ_{1.000}$	$HQ_{5.000}$	$HQ_{10.000}$
[-]		[m³/s]	[m³/s]	[m³/s]	[m³/s]	[m³/s]	[m³/s]	[m³/s]	[m³/s]	[m³/s]	[m³/s]	[m³/s]	[m³/s]	[m³/s]	[m³/s]
1054	1	0,06	0,11	0,14	0,18	0,25	0,34	0,46	0,57	0,67	0,69	0,87	1,01	1,32	1,49
1055	1	0,06	0,11	0,14	0,18	0,25	0,34	0,46	0,57	0,67	0,69	0,87	1,01	1,32	1,49
1056	1	0,06	0,11	0,14	0,18	0,25	0,34	0,46	0,57	0,67	0,69	0,87	1,01	1,32	1,49
1057	1	0,06	0,11	0,14	0,18	0,25	0,34	0,46	0,57	0,67	0,69	0,87	1,01	1,32	1,49
1058	1	0,06	0,11	0,14	0,18	0,25	0,34	0,46	0,57	0,67	0,69	0,87	1,01	1,32	1,49
1059	1	0,06	0,11	0,14	0,18	0,25	0,34	0,46	0,57	0,67	0,69	0,87	1,01	1,32	1,49
1060	1	0,06	0,11	0,14	0,18	0,25	0,34	0,46	0,57	0,67	0,69	0,87	1,01	1,32	1,49
1061	4	8,70	12,92	15,78	19,75	25,84	32,69	42,78	50,21	57,93	58,39	70,01	79,68	104,02	115,20
1062	4	8,88	13,20	16,12	20,17	26,40	33,39	43,70	51,17	59,07	59,53	71,32	81,14	105,92	117,31
1063	1	0,17	0,22	0,23	0,23	0,23	0,23	0,23	0,23	0,23	0,23	0,23	0,23	0,23	0,23
1064	1	0,17	0,22	0,23	0,23	0,23	0,23	0,23	0,23	0,23	0,23	0,23	0,23	0,23	0,23
1065	4	8,89	13,20	16,13	20,18	26,41	33,40	43,71	51,18	59,07	59,54	71,32	81,14	105,92	117,31
1066	4	8,89	13,20	16,13	20,18	26,41	33,40	43,71	51,18	59,07	59,54	71,32	81,14	105,92	117,31
1067	1	0,07	0,09	0,10	0,10	0,10	0,10	0,10	0,10	0,10	0,10	0,10	0,10	0,10	0,10
1068	1	0,07	0,09	0,10	0,10	0,10	0,10	0,10	0,10	0,10	0,10	0,10	0,10	0,10	0,10
1069	1	0,07	0,09	0,10	0,10	0,10	0,10	0,10	0,10	0,10	0,10	0,10	0,10	0,10	0,10
1070	1	0,35	0,46	0,49	0,49	0,49	0,49	0,49	0,49	0,49	0,49	0,49	0,49	0,49	0,49
1071	1	0,35	0,46	0,49	0,49	0,49	0,49	0,49	0,49	0,49	0,49	0,49	0,49	0,49	0,49
1072	1	0,35	0,46	0,49	0,49	0,49	0,49	0,49	0,49	0,49	0,49	0,49	0,49	0,49	0,49
1073	1	0,35	0,46	0,49	0,49	0,49	0,49	0,49	0,49	0,49	0,49	0,49	0,49	0,49	0,49
1074	1	0,04	0,05	0,06	0,06	0,06	0,06	0,06	0,06	0,06	0,06	0,06	0,06	0,06	0,06
1075	1	0,04	0,05	0,06	0,06	0,06	0,06	0,06	0,06	0,06	0,06	0,06	0,06	0,06	0,06
1076	1	0,04	0,05	0,06	0,06	0,06	0,06	0,06	0,06	0,06	0,06	0,06	0,06	0,06	0,06
1077	1	0,04	0,05	0,06	0,06	0,06	0,06	0,06	0,06	0,06	0,06	0,06	0,06	0,06	0,06
1078	4	8,89	13,21	16,13	20,18	26,41	33,41	43,72	51,18	59,07	59,54	71,33	81,15	105,93	117,31
1079	4	8,89	13,21	16,13	20,18	26,41	33,41	43,72	51,18	59,07	59,54	71,33	81,15	105,93	117,31
1080	4	8,89	13,21	16,13	20,18	26,41	33,41	43,72	51,18	59,07	59,54	71,33	81,15	105,93	117,31
1081	4	8,89	13,21	16,13	20,18	26,41	33,41	43,72	51,18	59,07	59,54	71,33	81,15	105,93	117,31
1082	4	8,89	13,21	16,13	20,18	26,41	33,41	43,72	51,18	59,07	59,54	71,33	81,15	105,93	117,31
1083	4	8,92	13,24	16,17	20,23	26,46	33,46	43,79	51,18	59,08	59,55	71,33	81,15	105,93	117,32
1084	4	8,90	13,21	16,13	20,18	26,40	33,09	43,36	50,69	58,51	58,97	70,63	80,31	104,78	116,04
1085	4	8,90	13,21	16,13	20,18	26,40	33,09	43,36	50,69	58,51	58,97	70,63	80,31	104,78	116,04
1086	4	8,91	13,21	16,13	20,18	26,40	33,09	43,36	50,69	58,51	58,97	70,63	80,31	104,78	116,04
1087	4	8,91	13,21	16,13	20,18	26,40	33,09	43,36	50,69	58,51	58,97	70,63	80,31	104,78	116,04
1088	4	8,91	13,21	16,13	20,18	26,40	33,09	43,36	50,69	58,51	58,97	70,63	80,31	104,78	116,04
1089	1	0,06	0,10	0,13	0,18	0,25	0,34	0,47	0,59	0,69	0,72	0,91	1,06	1,45	1,64
1090	1	0,00	0,00	0,00	0,00	0,00	0,00	0,00	0,00	0,00	0,00	0,00	0,00	0,00	0,00
1091	1	0,06	0,10	0,13	0,18	0,25	0,34	0,47	0,59	0,69	0,72	0,91	1,06	1,45	1,64
1092	1	0,06	0,10	0,13	0,18	0,25	0,34	0,47	0,59	0,69	0,72	0,91	1,06	1,45	1,64
1093	1	0,06	0,10	0,13	0,18	0,25	0,34	0,47	0,59	0,69	0,72	0,91	1,06	1,45	1,64
1094	1	0,06	0,10	0,13	0,18	0,25	0,34	0,47	0,59	0,69	0,72	0,91	1,06	1,45	1,64
1095	1	0,03	0,05	0,07	0,09	0,12	0,15	0,19	0,22	0,25	0,26	0,31	0,35	0,44	0,49
1096	1	0,03	0,05	0,06	0,08	0,12	0,16	0,22	0,27	0,32	0,33	0,41	0,48	0,65	0,74
1097	1	0,06	0,10	0,12	0,16	0,22	0,28	0,38	0,47	0,53	0,55	0,68	0,79	1,04	1,16
1098	1	0,06	0,10	0,12	0,16	0,22	0,28	0,38	0,47	0,53	0,55	0,68	0,79	1,04	1,16
1099	1	0,06	0,10	0,12	0,16	0,22	0,28	0,38	0,47	0,53	0,55	0,68	0,79	1,04	1,16
1100	1	0,06	0,10	0,12	0,16	0,22	0,28	0,38	0,47	0,53	0,55	0,68	0,79	1,04	1,16
1101	4	8,94	13,25	16,18	20,24	26,48	33,17	43,46	50,77	58,59	59,05	70,72	80,42	104,92	116,19
1102	4	8,94	13,25	16,18	20,24	26,48	33,17	43,46	50,77	58,59	59,05	70,72	80,42	104,92	116,19
1103	4	8,94	13,25	16,18	20,24	26,48	33,17	43,46	50,77	58,59	59,05	70,72	80,42	104,92	116,19
1104	4	8,94	13,25	16,18	20,24	26,48	33,17	43,46	50,77	58,59	59,05	70,72	80,42	104,92	116,19
1105	4	8,94	13,25	16,18	20,24	26,48	33,17	43,46	50,77	58,59	59,05	70,72	80,42	104,92	116,19
1106	4	8,94	13,25	16,18	20,24	26,48	33,17	43,46	50,77	58,59	59,05	70,72	80,42	104,92	116,19
1107	4	8,98	13,31	16,26	20,33	26,60	33,30	43,62	50,94	58,79	59,26	70,94	80,66	105,23	116,55
1108	4	8,98	13,31	16,26	20,33	26,60	33,30	43,62	50,94	58,79	59,26	70,94	80,66	105,23	116,55
1109	4	8,98	13,31	16,26	20,33	26,60	33,30	43,62	50,94	58,79	59,26	70,94	80,66	105,23	116,55
1110	4	8,98	13,31	16,26	20,33	26,60	33,30	43,62	50,94	58,79	59,26	70,94	80,66	105,23	116,55
1111	4	8,98	13,31	16,26	20,33	26,60	33,30	43,62	50,94	58,79	59,26	70,94	80,66	105,23	116,55
1112	1	0,87	1,14	1,21	1,21	1,21	1,21	1,21	1,21	1,21	1,21	1,21	1,21	1,21	1,21
1113	1	0,87	1,14	1,21	1,21	1,21	1,21	1,21	1,21	1,21	1,21	1,21	1,21	1,21	1,21
1114	1	0,37	0,48	0,52	0,52	0,52	0,52	0,52	0,52	0,52	0,52	0,52	0,52	0,52	0,52
1115	1	0,37	0,48	0,52	0,52	0,52	0,52	0,52	0,52	0,52	0,52	0,52	0,52	0,52	0,52

WALD + CORBE
BERATENDE INGENIEURE

Anlage A.4.4: HQ_T-Tabelle, FGM-Variante P0

FGM		Variante P0													
Kn. Nr.	Abm.	HQ_1	HQ_2	HQ_3	HQ_5	HQ_{10}	HQ_{20}	HQ_{50}	HQ_{100}	HQ_{100k}	HQ_{200}	HQ_{500}	$HQ_{1.000}$	$HQ_{5.000}$	$HQ_{10.000}$
[-]		[m³/s]	[m³/s]	[m³/s]	[m³/s]	[m³/s]	[m³/s]	[m³/s]	[m³/s]	[m³/s]	[m³/s]	[m³/s]	[m³/s]	[m³/s]	[m³/s]
1116	1	0,07	0,09	0,10	0,10	0,10	0,10	0,10	0,10	0,10	0,10	0,10	0,10	0,10	0,10
1117	1	0,07	0,09	0,10	0,10	0,10	0,10	0,10	0,10	0,10	0,10	0,10	0,10	0,10	0,10
1118	1	0,02	0,03	0,03	0,03	0,03	0,03	0,03	0,03	0,03	0,03	0,03	0,03	0,03	0,03
1119	1	0,02	0,03	0,03	0,03	0,03	0,03	0,03	0,03	0,03	0,03	0,03	0,03	0,03	0,03
1120	1	0,04	0,05	0,05	0,05	0,05	0,05	0,05	0,05	0,05	0,05	0,05	0,05	0,05	0,05
1121	1	0,04	0,05	0,05	0,05	0,05	0,05	0,05	0,05	0,05	0,05	0,05	0,05	0,05	0,05
1122	1	0,00	0,00	0,00	0,00	0,00	0,00	0,00	0,00	0,00	0,00	0,00	0,00	0,00	0,00
1123	1	0,00	0,00	0,00	0,00	0,00	0,00	0,00	0,00	0,00	0,00	0,00	0,00	0,00	0,00
1124	1	0,00	0,00	0,00	0,00	0,00	0,00	0,00	0,00	0,00	0,00	0,00	0,00	0,00	0,00
1125	1	0,00	0,00	0,00	0,00	0,00	0,00	0,00	0,00	0,00	0,00	0,00	0,00	0,00	0,00
1126	1	0,00	0,00	0,00	0,00	0,00	0,00	0,00	0,00	0,00	0,00	0,00	0,00	0,00	0,00
1127	1	0,00	0,00	0,00	0,00	0,00	0,00	0,00	0,00	0,00	0,00	0,00	0,00	0,00	0,00
1128	1	0,00	0,00	0,00	0,00	0,00	0,00	0,00	0,00	0,00	0,00	0,00	0,00	0,00	0,00
1129	1	0,00	0,00	0,00	0,00	0,00	0,00	0,00	0,00	0,00	0,00	0,00	0,00	0,00	0,00
1130	1	0,00	0,00	0,00	0,00	0,00	0,00	0,00	0,00	0,00	0,00	0,00	0,00	0,00	0,00
1131	1	0,00	0,00	0,00	0,00	0,00	0,00	0,00	0,00	0,00	0,00	0,00	0,00	0,00	0,00
1132	1	0,08	0,12	0,15	0,20	0,28	0,36	0,47	0,57	0,65	0,67	0,83	0,95	1,24	1,38
1133	1	0,78	1,30	1,66	2,18	2,98	3,87	5,24	6,39	7,32	7,62	9,36	10,80	14,32	15,95
1134	1	0,86	1,41	1,80	2,35	3,22	4,17	5,65	6,89	7,89	8,21	10,09	11,63	15,41	17,16
1135	1	0,86	1,41	1,80	2,35	3,22	4,17	5,65	6,89	7,89	8,21	10,09	11,63	15,41	17,16
1136	1	0,86	1,41	1,80	2,35	3,22	4,17	5,65	6,89	7,89	8,21	10,09	11,63	15,41	17,16
1137	1	0,86	1,41	1,80	2,35	3,22	4,17	5,65	6,89	7,89	8,21	10,09	11,63	15,41	17,16
1138	1	0,86	1,41	1,80	2,35	3,22	4,17	5,65	6,89	7,89	8,21	10,09	11,63	15,41	17,16
1139	1	0,86	1,41	1,80	2,35	3,22	4,17	5,65	6,89	7,89	8,21	10,09	11,63	15,41	17,16
1140	1	0,86	1,41	1,80	2,35	3,22	4,17	5,65	6,89	7,89	8,21	10,09	11,63	15,41	17,16
1141	1	0,86	1,41	1,80	2,35	3,22	4,17	5,65	6,89	7,89	8,21	10,09	11,63	15,41	17,16
1142	1	0,86	1,41	1,80	2,35	3,22	4,17	5,65	6,89	7,89	8,21	10,09	11,63	15,41	17,16
1143	1	0,86	1,41	1,80	2,35	3,22	4,17	5,65	6,89	7,89	8,21	10,09	11,63	15,41	17,16
1144	1	0,86	1,41	1,80	2,35	3,22	4,17	5,65	6,89	7,89	8,21	10,09	11,63	15,41	17,16
1145	1	0,10	0,15	0,19	0,25	0,34	0,45	0,59	0,72	0,82	0,85	1,04	1,19	1,57	1,74
1146	1	0,82	1,38	1,75	2,29	3,14	4,08	5,52	6,71	7,72	8,01	9,86	11,38	15,11	16,85
1147	1	0,92	1,52	1,92	2,52	3,45	4,48	6,05	7,35	8,46	8,78	10,79	12,46	16,53	18,42
1148	1	0,92	1,52	1,92	2,52	3,45	4,48	6,05	7,35	8,46	8,78	10,79	12,46	16,53	18,42
1149	1	0,92	1,52	1,92	2,52	3,45	4,48	6,05	7,35	8,46	8,78	10,79	12,46	16,53	18,42
1150	1	0,92	1,52	1,92	2,52	3,45	4,48	6,05	7,35	8,46	8,78	10,79	12,46	16,53	18,42
1151	1	0,92	1,52	1,92	2,52	3,45	4,48	6,05	7,35	8,46	8,78	10,79	12,46	16,53	18,42
1152	2	1,69	2,61	3,30	4,34	5,91	7,67	10,37	12,65	14,47	15,08	18,57	21,37	28,46	31,72
1153	2	1,69	2,61	3,30	4,34	5,91	7,67	10,37	12,65	14,47	15,08	18,57	21,37	28,46	31,72
1154	2	1,69	2,60	3,30	4,33	5,91	7,66	10,37	12,64	14,46	15,08	18,56	21,37	28,45	31,71
1155	2	1,69	2,60	3,30	4,33	5,91	7,66	10,37	12,64	14,46	15,08	18,56	21,37	28,45	31,71
1156	2	1,69	2,60	3,30	4,33	5,91	7,66	10,37	12,64	14,46	15,08	18,56	21,37	28,45	31,71
1157	2	1,69	2,60	3,30	4,33	5,91	7,66	10,37	12,64	14,46	15,08	18,56	21,37	28,45	31,71
1158	1	0,65	1,13	1,46	1,95	2,69	3,54	4,83	5,92	6,83	7,11	8,81	10,20	13,69	15,27
1159	1	0,65	1,13	1,46	1,95	2,69	3,54	4,83	5,92	6,83	7,11	8,81	10,20	13,69	15,27
1160	1	0,65	1,13	1,46	1,95	2,69	3,54	4,83	5,92	6,83	7,11	8,81	10,20	13,69	15,27
1161	1	0,65	1,13	1,46	1,95	2,69	3,54	4,83	5,92	6,83	7,11	8,81	10,20	13,69	15,27
1162	1	0,65	1,13	1,46	1,95	2,69	3,54	4,83	5,92	6,83	7,11	8,81	10,20	13,69	15,27
1163	1	0,65	1,13	1,46	1,95	2,69	3,54	4,83	5,92	6,83	7,11	8,81	10,20	13,69	15,27
1164	2	2,24	3,52	4,49	5,92	8,10	10,56	14,32	17,50	20,05	20,91	25,79	29,73	39,69	44,30
1165	2	2,24	3,52	4,49	5,92	8,10	10,56	14,32	17,50	20,05	20,91	25,79	29,73	39,69	44,30
1166	2	2,24	3,52	4,49	5,92	8,10	10,56	14,32	17,50	20,05	20,91	25,79	29,73	39,69	44,30
1167	2	2,24	3,52	4,49	5,92	8,10	10,56	14,32	17,50	20,05	20,91	25,79	29,73	39,69	44,30
1168	2	2,24	3,52	4,49	5,92	8,10	10,56	14,32	17,50	20,05	20,91	25,79	29,73	39,69	44,30
1169	2	2,24	3,52	4,49	5,92	8,10	10,56	14,32	17,50	20,05	20,91	25,79	29,73	39,69	44,30
1170	1	0,39	0,68	0,88	1,15	1,58	2,06	2,80	3,41	3,93	4,07	5,02	5,80	7,71	8,60
1171	1	0,39	0,68	0,88	1,15	1,58	2,06	2,80	3,41	3,93	4,07	5,02	5,80	7,71	8,60
1172	1	0,39	0,68	0,88	1,15	1,58	2,06	2,80	3,41	3,93	4,07	5,02	5,80	7,71	8,60
1173	1	0,39	0,68	0,88	1,15	1,58	2,06	2,80	3,41	3,93	4,07	5,02	5,80	7,71	8,60
1174	1	0,39	0,68	0,88	1,15	1,58	2,06	2,80	3,41	3,93	4,07	5,02	5,80	7,71	8,60
1175	1	0,39	0,68	0,88	1,15	1,58	2,06	2,80	3,41	3,93	4,07	5,02	5,80	7,71	8,60
1176	2	2,61	4,12	5,26	6,92	9,50	12,37	16,78	20,50	23,51	24,50	30,23	34,85	46,53	51,94
1177	2	2,61	4,12	5,26	6,92	9,50	12,37	16,78	20,50	23,51	24,50	30,23	34,85	46,53	51,94

WALD + CORBE
BERATENDE INGENIEURE

Anlage A.4.4: HQ_T-Tabelle, FGM-Variante P0

FGM		Variante P0													
Kn. Nr.	Abm.	HQ_1	HQ_2	HQ_3	HQ_5	HQ_{10}	HQ_{20}	HQ_{50}	HQ_{100}	HQ_{100k}	HQ_{200}	HQ_{500}	$HQ_{1.000}$	$HQ_{5.000}$	$HQ_{10.000}$
[-]		[m³/s]	[m³/s]	[m³/s]	[m³/s]	[m³/s]	[m³/s]	[m³/s]	[m³/s]	[m³/s]	[m³/s]	[m³/s]	[m³/s]	[m³/s]	[m³/s]
1178	2	2,61	4,12	5,25	6,92	9,48	12,35	16,76	20,47	23,49	24,48	30,19	34,80	46,50	51,88
1179	1	0,20	0,34	0,44	0,58	0,83	1,07	1,49	1,85	2,16	2,25	2,83	3,32	4,53	5,09
1180	1	0,20	0,34	0,44	0,58	0,83	1,07	1,49	1,85	2,16	2,25	2,83	3,32	4,53	5,09
1181	1	0,20	0,34	0,44	0,58	0,83	1,07	1,49	1,85	2,16	2,25	2,83	3,32	4,53	5,09
1182	1	0,20	0,34	0,44	0,58	0,83	1,07	1,49	1,85	2,16	2,25	2,83	3,32	4,53	5,09
1183	2	2,75	4,31	5,50	7,24	9,92	12,95	17,58	21,50	24,67	25,71	31,74	36,60	48,93	54,62
1184	2	2,75	4,31	5,50	7,24	9,92	12,95	17,58	21,50	24,67	25,71	31,74	36,60	48,93	54,62
1185	2	2,75	4,31	5,50	7,24	9,92	12,95	17,58	21,50	24,67	25,71	31,74	36,60	48,93	54,62
1186	2	2,75	4,31	5,50	7,24	9,92	12,95	17,58	21,50	24,67	25,71	31,74	36,60	48,93	54,62
1187	2	2,75	4,31	5,50	7,24	9,92	12,95	17,58	21,50	24,67	25,71	31,74	36,60	48,93	54,62
1188	2	2,75	4,31	5,50	7,24	9,92	12,95	17,58	21,50	24,67	25,71	31,74	36,60	48,93	54,62
1189	1	0,09	0,15	0,19	0,25	0,36	0,48	0,67	0,84	0,98	1,02	1,28	1,50	2,07	2,33
1190	1	0,09	0,15	0,19	0,25	0,36	0,48	0,67	0,84	0,98	1,02	1,28	1,50	2,07	2,33
1191	1	0,09	0,15	0,19	0,25	0,36	0,48	0,67	0,84	0,98	1,02	1,28	1,50	2,07	2,33
1192	1	0,09	0,15	0,19	0,25	0,36	0,48	0,67	0,84	0,98	1,02	1,28	1,50	2,07	2,33
1193	1	0,09	0,15	0,19	0,25	0,36	0,48	0,67	0,84	0,98	1,02	1,28	1,50	2,07	2,33
1194	2	2,81	4,39	5,61	7,39	10,12	13,21	17,95	21,93	25,16	26,23	32,38	37,35	49,91	55,72
1195	2	2,81	4,39	5,61	7,39	10,12	13,21	17,95	21,93	25,16	26,23	32,38	37,35	49,91	55,72
1196	2	2,81	4,39	5,61	7,39	10,12	13,21	17,95	21,93	25,16	26,23	32,38	37,35	49,91	55,72
1197	2	2,90	4,58	5,78	7,53	10,21	13,28	18,00	21,99	25,22	26,28	32,83	38,37	51,12	56,93
1198	2	2,90	4,58	5,78	7,53	10,21	13,28	18,00	21,99	25,22	26,28	32,83	38,37	51,12	56,93
1199	2	2,94	4,73	5,96	7,73	10,43	13,40	18,04	22,01	25,25	26,31	33,28	38,82	51,63	57,45
1200	2	2,95	4,75	5,98	7,76	10,46	13,44	18,04	22,02	25,25	26,31	33,28	38,82	51,66	57,55
1201	2	2,95	4,75	5,99	7,76	10,47	13,45	18,04	22,02	25,25	26,31	33,28	38,82	51,66	57,58
1202	2	2,95	4,75	5,99	7,76	10,47	13,45	18,04	22,02	25,25	26,31	33,28	38,82	51,66	57,58
1203	2	2,96	4,76	5,99	7,77	10,47	13,45	18,04	22,02	25,25	26,31	33,29	38,83	51,66	57,58
1204	2	2,96	4,76	5,99	7,77	10,47	13,45	18,04	22,02	25,25	26,31	33,29	38,83	51,66	57,58
1205	2	2,96	4,76	5,99	7,77	10,47	13,45	18,04	22,02	25,25	26,31	33,29	38,83	51,66	57,58
1206	2	2,96	4,76	5,99	7,77	10,47	13,45	18,04	22,02	25,25	26,31	33,29	38,83	51,66	57,58
1207	2	2,96	4,76	5,99	7,77	10,47	13,45	18,04	22,02	25,25	26,31	33,29	38,83	51,66	57,58
1208	2	2,96	4,76	5,99	7,77	10,47	13,45	18,04	22,02	25,25	26,31	33,29	38,83	51,66	57,58
1209	4	11,51	17,07	20,84	26,05	34,08	42,49	55,73	64,80	74,91	75,52	90,27	102,47	133,65	148,05
1210	4	11,51	17,07	20,84	26,05	34,08	42,49	55,73	64,80	74,91	75,52	90,27	102,47	133,65	148,05
1211	4	11,51	17,07	20,84	26,05	34,08	42,49	55,73	64,80	74,91	75,52	90,27	102,47	133,65	148,05
1212	1	0,19	0,25	0,27	0,27	0,27	0,27	0,27	0,27	0,27	0,27	0,27	0,27	0,27	0,27
1213	1	0,19	0,25	0,27	0,27	0,27	0,27	0,27	0,27	0,27	0,27	0,27	0,27	0,27	0,27
1214	4	11,52	17,09	20,86	26,08	34,11	42,53	55,76	64,83	74,93	75,53	90,28	102,49	133,66	148,07
1215	1	0,46	0,60	0,64	0,64	0,64	0,64	0,64	0,64	0,64	0,64	0,64	0,64	0,64	0,64
1216	1	0,46	0,60	0,64	0,64	0,64	0,64	0,64	0,64	0,64	0,64	0,64	0,64	0,64	0,64
1217	4	11,55	17,13	20,90	26,12	34,15	42,58	55,83	64,90	75,00	75,60	90,35	102,56	133,74	148,16
1218	4	11,55	17,13	20,90	26,12	34,15	42,58	55,83	64,90	75,00	75,60	90,35	102,56	133,74	148,16
1219	4	11,55	17,13	20,90	26,12	34,15	42,58	55,83	64,90	75,00	75,60	90,35	102,56	133,74	148,16
1220	1	0,04	0,07	0,09	0,11	0,15	0,19	0,24	0,28	0,32	0,33	0,39	0,44	0,56	0,61
1221	1	0,12	0,17	0,22	0,28	0,39	0,50	0,67	0,81	0,93	0,96	1,17	1,34	1,76	1,96
1222	1	0,53	0,87	1,12	1,47	1,99	2,59	3,52	4,27	4,90	5,10	6,27	7,22	9,58	10,67
1223	1	0,00	0,00	0,00	0,00	0,00	0,00	0,00	0,00	0,00	0,00	0,00	0,00	0,00	0,00
1224	1	0,68	1,09	1,39	1,82	2,51	3,25	4,37	5,29	6,10	6,30	7,73	8,88	11,73	13,06
1225	1	0,68	1,09	1,39	1,82	2,51	3,25	4,37	5,29	6,10	6,30	7,73	8,88	11,73	13,06
1226	1	0,68	1,09	1,39	1,82	2,51	3,25	4,37	5,29	6,10	6,30	7,73	8,88	11,73	13,06
1227	1	0,68	1,09	1,39	1,82	2,51	3,25	4,37	5,29	6,10	6,30	7,73	8,88	11,73	13,06
1228	1	0,68	1,09	1,39	1,82	2,51	3,25	4,37	5,29	6,10	6,30	7,73	8,88	11,73	13,06
1229	1	0,68	1,09	1,39	1,82	2,51	3,25	4,37	5,29	6,10	6,30	7,73	8,88	11,73	13,06
1230	1	0,68	1,09	1,39	1,82	2,51	3,25	4,37	5,29	6,10	6,30	7,73	8,88	11,73	13,06
1231	1	0,68	1,09	1,39	1,82	2,51	3,25	4,37	5,29	6,10	6,30	7,73	8,88	11,73	13,06
1232	1	0,68	1,09	1,39	1,82	2,51	3,25	4,37	5,29	6,10	6,30	7,73	8,88	11,73	13,06
1233	1	0,68	1,09	1,39	1,82	2,51	3,25	4,37	5,29	6,10	6,30	7,73	8,88	11,73	13,06
1234	4	12,12	17,97	21,93	27,41	35,85	44,73	58,63	68,25	78,90	79,54	95,10	107,96	140,79	155,94
1235	4	12,12	17,97	21,93	27,41	35,85	44,73	58,63	68,25	78,90	79,54	95,10	107,96	140,79	155,94
1236	4	12,12	17,98	21,94	27,42	35,86	44,73	58,64	68,26	78,91	79,55	95,10	107,96	140,79	155,95
1237	4	12,12	17,98	21,94	27,42	35,86	44,74	58,64	68,26	78,92	79,55	95,10	107,96	140,79	155,95
1238	4	12,12	17,98	21,94	27,42	35,86	44,74	58,64	68,26	78,92	79,55	95,10	107,96	140,79	155,95
1239	4	12,11	17,84	21,78	27,21	35,60	43,91	57,42	66,96	76,69	77,31	92,34	104,75	136,37	150,97

WALD + CORBE
BERATENDE INGENIEURE

Anlage A.4.4: HQ_T-Tabelle, FGM-Variante P0

FGM		Variante P0													
Kn. Nr.	Abm.	HQ_1	HQ_2	HQ_3	HQ_5	HQ_{10}	HQ_{20}	HQ_{50}	HQ_{100}	HQ_{100k}	HQ_{200}	HQ_{500}	$HQ_{1.000}$	$HQ_{5.000}$	$HQ_{10.000}$
[-]		[m³/s]	[m³/s]	[m³/s]	[m³/s]	[m³/s]	[m³/s]	[m³/s]	[m³/s]	[m³/s]	[m³/s]	[m³/s]	[m³/s]	[m³/s]	[m³/s]
1240	1	0,40	0,69	0,89	1,18	1,62	2,12	2,90	3,54	4,08	4,23	5,22	6,05	8,07	9,00
1241	1	0,00	0,00	0,00	0,00	0,00	0,00	0,00	0,00	0,00	0,00	0,00	0,00	0,00	0,00
1242	1	0,40	0,69	0,89	1,18	1,62	2,12	2,90	3,54	4,08	4,23	5,22	6,05	8,07	9,00
1243	1	0,40	0,69	0,89	1,18	1,62	2,12	2,90	3,54	4,08	4,23	5,22	6,05	8,07	9,00
1244	1	0,40	0,69	0,89	1,18	1,62	2,12	2,90	3,54	4,08	4,23	5,22	6,05	8,07	9,00
1245	1	0,40	0,69	0,89	1,18	1,62	2,12	2,90	3,54	4,08	4,23	5,22	6,05	8,07	9,00
1246	1	0,40	0,69	0,89	1,18	1,62	2,12	2,90	3,54	4,08	4,23	5,22	6,05	8,07	9,00
1247	1	0,40	0,69	0,89	1,18	1,62	2,12	2,90	3,54	4,08	4,23	5,22	6,05	8,07	9,00
1248	1	0,40	0,69	0,89	1,18	1,62	2,12	2,90	3,54	4,08	4,23	5,22	6,05	8,07	9,00
1249	1	0,40	0,69	0,89	1,18	1,62	2,12	2,90	3,54	4,08	4,23	5,22	6,05	8,07	9,00
1250	1	0,40	0,69	0,89	1,18	1,62	2,12	2,90	3,54	4,08	4,23	5,22	6,05	8,07	9,00
1251	1	0,40	0,69	0,89	1,18	1,62	2,12	2,90	3,54	4,08	4,23	5,22	6,05	8,07	9,00
1252	4	12,41	18,28	22,31	27,89	36,48	44,91	58,73	68,46	78,34	78,96	94,26	106,91	139,12	154,02
1253	4	12,41	18,28	22,31	27,89	36,48	44,91	58,73	68,46	78,34	78,96	94,26	106,91	139,12	154,02
1254	4	12,41	18,28	22,31	27,89	36,48	44,91	58,73	68,46	78,34	78,96	94,26	106,91	139,12	154,02
1255	4	12,41	18,28	22,31	27,89	36,48	44,91	58,73	68,46	78,34	78,96	94,26	106,91	139,12	154,02
1256	4	12,41	18,28	22,31	27,89	36,48	44,91	58,73	68,46	78,34	78,96	94,26	106,91	139,12	154,02
1257	4	12,41	18,28	22,31	27,89	36,48	44,91	58,73	68,46	78,34	78,96	94,26	106,91	139,12	154,02
1258	1	0,12	0,19	0,24	0,31	0,42	0,52	0,67	0,79	0,90	0,92	1,10	1,24	1,59	1,74
1259	1	0,22	0,38	0,49	0,65	0,89	1,17	1,59	1,96	2,25	2,34	2,90	3,34	4,48	4,98
1260	1	0,32	0,55	0,70	0,92	1,25	1,62	2,18	2,65	3,04	3,16	3,88	4,46	5,91	6,56
1261	1	0,32	0,55	0,70	0,92	1,25	1,62	2,18	2,65	3,04	3,16	3,88	4,46	5,91	6,56
1262	1	0,32	0,55	0,70	0,92	1,25	1,62	2,18	2,65	3,04	3,16	3,88	4,46	5,91	6,56
1263	1	0,32	0,55	0,70	0,92	1,25	1,62	2,18	2,65	3,04	3,16	3,88	4,46	5,91	6,56
1264	1	0,32	0,55	0,70	0,92	1,25	1,62	2,18	2,65	3,04	3,16	3,88	4,46	5,91	6,56
1265	4	12,65	18,63	22,74	28,41	37,17	45,72	59,76	69,66	79,65	80,27	95,81	108,61	141,29	156,41
1266	4	12,65	18,63	22,74	28,41	37,17	45,72	59,76	69,66	79,65	80,27	95,81	108,61	141,29	156,41
1267	4	12,65	18,63	22,74	28,41	37,17	45,72	59,76	69,66	79,65	80,27	95,81	108,61	141,29	156,41
1268	4	12,65	18,63	22,74	28,41	37,17	45,72	59,76	69,66	79,65	80,27	95,81	108,61	141,29	156,41
1269	4	12,65	18,63	22,74	28,41	37,17	45,72	59,76	69,66	79,65	80,27	95,81	108,61	141,29	156,41
1270	4	12,65	18,63	22,74	28,41	37,17	45,72	59,76	69,66	79,65	80,27	95,81	108,61	141,29	156,41
1271	1	0,06	0,10	0,13	0,16	0,22	0,27	0,35	0,41	0,46	0,47	0,57	0,64	0,81	0,89
1272	1	0,65	1,10	1,40	1,85	2,53	3,30	4,47	5,45	6,26	6,51	8,02	9,25	12,28	13,71
1273	1	0,70	1,18	1,51	1,99	2,71	3,52	4,76	5,79	6,64	6,91	8,51	9,79	12,99	14,48
1274	1	0,70	1,18	1,51	1,99	2,71	3,52	4,76	5,79	6,64	6,91	8,51	9,79	12,99	14,48
1275	1	0,70	1,18	1,51	1,99	2,71	3,52	4,76	5,79	6,64	6,91	8,51	9,79	12,99	14,48
1276	1	0,70	1,18	1,51	1,99	2,71	3,52	4,76	5,79	6,64	6,91	8,51	9,79	12,99	14,48
1277	1	0,70	1,18	1,51	1,99	2,71	3,52	4,76	5,79	6,64	6,91	8,51	9,79	12,99	14,48
1278	1	0,70	1,18	1,51	1,99	2,71	3,52	4,76	5,79	6,64	6,91	8,51	9,79	12,99	14,48
1279	4	13,22	19,47	23,77	29,70	38,84	47,75	62,39	72,75	83,12	83,77	99,96	113,28	147,29	163,04
1280	4	13,22	19,47	23,77	29,70	38,84	47,75	62,39	72,75	83,12	83,77	99,96	113,28	147,29	163,04
1281	4	13,22	19,47	23,77	29,70	38,84	47,75	62,39	72,74	83,12	83,77	99,95	113,28	147,29	163,02
1282	4	13,22	19,47	23,77	29,70	38,84	47,75	62,39	72,74	83,12	83,77	99,95	113,28	147,29	163,02
1283	4	13,22	19,47	23,77	29,70	38,84	47,75	62,39	72,74	83,12	83,77	99,95	113,28	147,29	163,02
1284	4	13,22	19,47	23,77	29,70	38,84	47,75	62,39	72,74	83,12	83,77	99,95	113,28	147,29	163,02
1285	1	0,01	0,01	0,01	0,02	0,02	0,03	0,04	0,04	0,05	0,05	0,06	0,07	0,09	0,10
1286	1	0,15	0,25	0,33	0,44	0,61	0,81	1,13	1,39	1,62	1,68	2,10	2,45	3,32	3,72
1287	1	0,15	0,26	0,34	0,45	0,63	0,84	1,16	1,43	1,66	1,73	2,16	2,52	3,41	3,82
1288	1	0,15	0,26	0,34	0,45	0,63	0,84	1,16	1,43	1,66	1,73	2,16	2,52	3,41	3,82
1289	1	0,15	0,26	0,34	0,45	0,63	0,84	1,16	1,43	1,66	1,73	2,16	2,52	3,41	3,82
1290	1	0,15	0,26	0,34	0,45	0,63	0,84	1,16	1,43	1,66	1,73	2,16	2,52	3,41	3,82
1291	1	0,15	0,26	0,34	0,45	0,63	0,84	1,16	1,43	1,66	1,73	2,16	2,52	3,41	3,82
1292	4	13,32	19,59	23,91	29,88	39,08	48,02	62,73	73,14	83,53	84,18	100,44	113,80	147,96	163,77
1293	4	13,32	19,59	23,91	29,88	39,08	48,02	62,73	73,14	83,53	84,18	100,44	113,80	147,96	163,77
1294	4	13,32	19,59	23,91	29,88	39,08	48,02	62,73	73,14	83,53	84,18	100,44	113,80	147,96	163,77
1295	4	13,32	19,52	23,82	29,76	38,93	47,86	62,51	72,79	82,96	83,60	99,70	112,95	146,79	162,45
1296	4	13,32	19,52	23,82	29,76	38,93	47,86	62,51	72,79	82,96	83,60	99,70	112,95	146,79	162,45
1297	4	13,32	19,52	23,82	29,76	38,93	47,86	62,51	72,79	82,96	83,60	99,70	112,95	146,79	162,45
1298	1	0,43	0,68	0,86	1,12	1,48	1,87	2,41	2,84	3,21	3,30	3,94	4,44	5,66	6,21
1299	1	0,20	0,35	0,45	0,59	0,81	1,06	1,44	1,76	2,02	2,11	2,60	2,99	3,99	4,46
1300	1	0,62	1,00	1,27	1,66	2,22	2,84	3,72	4,45	5,06	5,22	6,32	7,18	9,32	10,30
1301	1	0,62	1,00	1,27	1,66	2,22	2,84	3,72	4,45	5,06	5,22	6,32	7,18	9,32	10,30

WALD + CORBE
BERATENDE INGENIEURE

Anlage A.4.4: HQ_T-Tabelle, FGM-Variante P0

FGM		Variante P0													
Kn. Nr.	Abm.	HQ_1	HQ_2	HQ_3	HQ_5	HQ_{10}	HQ_{20}	HQ_{50}	HQ_{100}	HQ_{100k}	HQ_{200}	HQ_{500}	$HQ_{1.000}$	$HQ_{5.000}$	$HQ_{10.000}$
[-]		[m³/s]	[m³/s]	[m³/s]	[m³/s]	[m³/s]	[m³/s]	[m³/s]	[m³/s]	[m³/s]	[m³/s]	[m³/s]	[m³/s]	[m³/s]	[m³/s]
1302	1	0,62	1,00	1,27	1,66	2,22	2,84	3,72	4,45	5,06	5,22	6,32	7,18	9,32	10,30
1303	1	0,62	1,00	1,27	1,66	2,22	2,84	3,72	4,45	5,06	5,22	6,32	7,18	9,32	10,30
1304	1	0,62	1,00	1,27	1,66	2,22	2,84	3,72	4,45	5,06	5,22	6,32	7,18	9,32	10,30
1305	4	13,73	20,13	24,56	30,68	40,11	49,28	64,31	74,86	85,19	85,85	102,31	115,85	150,46	166,48
1306	4	13,73	20,13	24,56	30,68	40,11	49,28	64,31	74,86	85,19	85,85	102,31	115,85	150,46	166,48
1307	4	13,73	20,13	24,56	30,68	40,11	49,28	64,31	74,86	85,19	85,85	102,31	115,85	150,46	166,48
1308	4	13,73	20,13	24,56	30,68	40,11	49,28	64,31	74,86	85,19	85,85	102,31	115,85	150,46	166,48
1309	4	13,73	20,13	24,56	30,68	40,11	49,28	64,31	74,86	85,19	85,85	102,31	115,85	150,46	166,48
1310	4	13,73	20,13	24,56	30,68	40,11	49,28	64,31	74,86	85,19	85,85	102,31	115,85	150,46	166,48
1311	1	0,02	0,03	0,04	0,05	0,08	0,10	0,13	0,16	0,18	0,19	0,23	0,26	0,34	0,38
1312	1	0,53	0,91	1,17	1,54	2,11	2,74	3,72	4,54	5,21	5,43	6,71	7,73	10,27	11,47
1313	1	0,55	0,94	1,21	1,59	2,17	2,83	3,84	4,69	5,38	5,60	6,92	7,97	10,59	11,82
1314	1	0,55	0,94	1,21	1,59	2,17	2,83	3,84	4,69	5,38	5,60	6,92	7,97	10,59	11,82
1315	1	0,55	0,94	1,21	1,59	2,17	2,83	3,84	4,69	5,38	5,60	6,92	7,97	10,59	11,82
1316	1	0,55	0,94	1,21	1,59	2,17	2,83	3,84	4,69	5,38	5,60	6,92	7,97	10,59	11,82
1317	1	0,55	0,94	1,21	1,59	2,17	2,83	3,84	4,69	5,38	5,60	6,92	7,97	10,59	11,82
1318	1	0,55	0,94	1,21	1,59	2,17	2,83	3,84	4,69	5,38	5,60	6,92	7,97	10,59	11,82
1319	1	0,55	0,94	1,21	1,59	2,17	2,83	3,84	4,69	5,38	5,60	6,92	7,97	10,59	11,82
1320	1	0,55	0,94	1,21	1,59	2,17	2,83	3,84	4,69	5,38	5,60	6,92	7,97	10,59	11,82
1321	1	0,55	0,94	1,21	1,59	2,17	2,83	3,84	4,69	5,38	5,60	6,92	7,97	10,59	11,82
1322	1	0,55	0,94	1,21	1,59	2,17	2,83	3,84	4,69	5,38	5,60	6,92	7,97	10,59	11,82
1323	1	0,55	0,94	1,21	1,59	2,17	2,83	3,84	4,69	5,38	5,60	6,92	7,97	10,59	11,82
1324	1	0,07	0,12	0,15	0,20	0,27	0,35	0,47	0,57	0,66	0,68	0,84	0,97	1,29	1,44
1325	1	0,27	0,46	0,60	0,79	1,10	1,45	1,98	2,43	2,80	2,91	3,62	4,18	5,61	6,28
1326	1	0,33	0,58	0,74	0,99	1,37	1,79	2,45	3,00	3,46	3,59	4,45	5,15	6,90	7,71
1327	1	0,33	0,58	0,74	0,99	1,37	1,79	2,45	3,00	3,46	3,59	4,45	5,15	6,90	7,71
1328	1	0,33	0,58	0,74	0,99	1,37	1,79	2,45	3,00	3,46	3,59	4,45	5,15	6,90	7,71
1329	1	0,33	0,58	0,74	0,99	1,37	1,79	2,45	3,00	3,46	3,59	4,45	5,15	6,90	7,71
1330	1	0,33	0,58	0,74	0,99	1,37	1,79	2,45	3,00	3,46	3,59	4,45	5,15	6,90	7,71
1331	1	0,88	1,52	1,95	2,58	3,53	4,61	6,27	7,66	8,80	9,15	11,33	13,07	17,40	19,44
1332	1	0,88	1,52	1,95	2,58	3,53	4,61	6,27	7,66	8,80	9,15	11,33	13,07	17,40	19,44
1333	1	0,88	1,51	1,94	2,57	3,53	4,61	6,26	7,65	8,80	9,15	11,32	13,05	17,39	19,42
1334	1	0,88	1,51	1,94	2,57	3,53	4,61	6,26	7,65	8,80	9,15	11,32	13,05	17,39	19,42
1335	1	0,88	1,51	1,94	2,57	3,53	4,61	6,26	7,65	8,80	9,15	11,32	13,05	17,39	19,42
1336	1	0,88	1,51	1,94	2,57	3,53	4,61	6,26	7,65	8,80	9,15	11,32	13,05	17,39	19,42
1337	1	0,11	0,18	0,23	0,29	0,39	0,49	0,63	0,74	0,83	0,85	1,02	1,15	1,46	1,60
1338	1	0,37	0,61	0,79	1,03	1,41	1,83	2,48	3,02	3,48	3,60	4,44	5,11	6,79	7,56
1339	1	0,47	0,77	0,99	1,30	1,78	2,29	3,07	3,70	4,26	4,40	5,39	6,17	8,13	9,03
1340	1	0,47	0,77	0,99	1,30	1,78	2,29	3,07	3,70	4,26	4,40	5,39	6,17	8,13	9,03
1341	1	0,47	0,77	0,99	1,30	1,78	2,29	3,07	3,70	4,26	4,40	5,39	6,17	8,13	9,03
1342	1	0,47	0,77	0,99	1,30	1,78	2,29	3,07	3,70	4,26	4,40	5,39	6,17	8,13	9,03
1343	1	0,47	0,77	0,99	1,30	1,78	2,29	3,07	3,70	4,26	4,40	5,39	6,17	8,13	9,03
1344	2	1,25	1,97	2,52	3,32	4,57	5,96	8,12	9,90	11,37	11,84	14,65	16,90	22,54	25,18
1345	2	1,25	1,97	2,52	3,32	4,57	5,96	8,12	9,90	11,37	11,84	14,65	16,90	22,54	25,18
1346	2	1,25	1,97	2,52	3,32	4,57	5,96	8,12	9,90	11,37	11,84	14,65	16,90	22,54	25,18
1347	2	1,25	1,97	2,52	3,32	4,57	5,96	8,12	9,90	11,37	11,84	14,65	16,90	22,54	25,18
1348	2	1,25	1,97	2,52	3,32	4,57	5,96	8,12	9,90	11,37	11,84	14,65	16,90	22,54	25,18
1349	2	1,25	1,97	2,52	3,32	4,57	5,96	8,12	9,90	11,37	11,84	14,65	16,90	22,54	25,18
1350	4	14,79	21,66	26,43	33,03	43,18	53,07	69,19	80,63	91,61	92,31	109,94	124,43	161,47	178,66
1351	4	14,79	21,66	26,43	33,03	43,18	53,07	69,19	80,63	91,61	92,31	109,94	124,43	161,47	178,66
1352	4	14,79	21,66	26,43	33,02	43,18	53,06	69,18	80,62	91,60	92,30	109,93	124,42	161,46	178,65
1353	4	14,75	21,49	26,23	32,76	42,84	52,83	68,82	80,19	88,61	89,20	104,99	118,39	152,95	169,04
1354	4	14,75	21,49	26,23	32,76	42,84	52,83	68,82	80,19	88,61	89,20	104,99	118,39	152,95	169,04
1355	4	14,75	21,49	26,23	32,76	42,84	52,83	68,82	80,19	88,61	89,20	104,99	118,39	152,95	169,04
1356	1	0,25	0,39	0,50	0,64	0,86	1,07	1,36	1,61	1,82	1,86	2,21	2,50	3,16	3,48
1357	1	0,11	0,18	0,23	0,30	0,40	0,53	0,71	0,86	0,98	1,02	1,25	1,44	1,91	2,12
1358	1	0,35	0,56	0,71	0,92	1,25	1,57	2,04	2,43	2,76	2,83	3,40	3,86	4,98	5,49
1359	1	0,35	0,56	0,71	0,92	1,25	1,57	2,04	2,43	2,76	2,83	3,40	3,86	4,98	5,49
1360	1	0,35	0,56	0,71	0,92	1,25	1,57	2,04	2,43	2,76	2,83	3,40	3,86	4,98	5,49
1361	1	0,35	0,56	0,71	0,92	1,25	1,57	2,04	2,43	2,76	2,83	3,40	3,86	4,98	5,49
1362	1	0,35	0,56	0,71	0,92	1,25	1,57	2,04	2,43	2,76	2,83	3,40	3,86	4,98	5,49
1363	4	15,00	21,85	26,66	33,30	43,52	53,69	69,90	81,44	89,85	90,45	106,39	119,94	154,89	171,17

WALD + CORBE
BERATENDE INGENIEURE

Anlage A.4.4: HQ_T-Tabelle, FGM-Variante P0

FGM		Variante P0													
Kn. Nr.	Abm.	HQ_1	HQ_2	HQ_3	HQ_5	HQ_{10}	HQ_{20}	HQ_{50}	HQ_{100}	HQ_{100k}	HQ_{200}	HQ_{500}	$HQ_{1.000}$	$HQ_{5.000}$	$HQ_{10.000}$
[-]		[m³/s]	[m³/s]	[m³/s]	[m³/s]	[m³/s]	[m³/s]	[m³/s]	[m³/s]	[m³/s]	[m³/s]	[m³/s]	[m³/s]	[m³/s]	[m³/s]
1364	4	15,00	21,85	26,66	33,30	43,52	53,69	69,90	81,44	89,85	90,45	106,39	119,94	154,89	171,17
1365	4	15,00	21,85	26,66	33,30	43,52	53,69	69,90	81,44	89,85	90,45	106,39	119,94	154,89	171,17
1366	4	15,00	21,85	26,66	33,30	43,52	53,69	69,90	81,44	89,85	90,45	106,39	119,94	154,89	171,17
1367	4	15,00	21,85	26,66	33,30	43,52	53,69	69,90	81,44	89,85	90,45	106,39	119,94	154,89	171,17
1368	4	15,00	21,85	26,66	33,30	43,52	53,69	69,90	81,44	89,85	90,45	106,39	119,94	154,89	171,17
1369	1	0,06	0,10	0,13	0,17	0,23	0,28	0,36	0,42	0,48	0,49	0,58	0,65	0,83	0,91
1370	1	0,02	0,03	0,03	0,04	0,06	0,08	0,10	0,12	0,14	0,14	0,18	0,20	0,26	0,29
1371	1	0,78	1,24	1,59	2,10	2,89	3,76	5,06	6,13	7,05	7,30	8,95	10,32	13,64	15,20
1372	1	0,86	1,36	1,75	2,30	3,17	4,11	5,50	6,66	7,65	7,92	9,69	11,15	14,70	16,37
1373	1	0,86	1,36	1,75	2,30	3,17	4,11	5,50	6,66	7,65	7,92	9,69	11,15	14,70	16,37
1374	1	0,86	1,36	1,75	2,30	3,17	4,11	5,50	6,66	7,65	7,92	9,69	11,15	14,70	16,37
1375	1	0,86	1,36	1,75	2,30	3,17	4,11	5,50	6,66	7,65	7,92	9,69	11,15	14,70	16,37
1376	1	0,86	1,36	1,75	2,30	3,17	4,11	5,50	6,66	7,65	7,92	9,69	11,15	14,70	16,37
1377	1	0,86	1,36	1,75	2,30	3,17	4,11	5,50	6,66	7,65	7,92	9,69	11,15	14,70	16,37
1378	1	0,86	1,36	1,75	2,30	3,17	4,11	5,50	6,66	7,65	7,92	9,69	11,15	14,70	16,37
1379	1	0,86	1,36	1,75	2,30	3,17	4,11	5,50	6,66	7,65	7,92	9,69	11,15	14,70	16,37
1380	1	0,86	1,36	1,75	2,30	3,17	4,11	5,50	6,66	7,65	7,92	9,69	11,15	14,70	16,37
1381	1	0,86	1,36	1,75	2,30	3,17	4,11	5,50	6,66	7,65	7,92	9,69	11,15	14,70	16,37
1382	1	0,01	0,02	0,03	0,03	0,04	0,05	0,07	0,08	0,09	0,09	0,11	0,12	0,16	0,17
1383	1	0,69	1,19	1,52	1,99	2,72	3,55	4,80	5,84	6,72	6,96	8,58	9,89	13,12	14,61
1384	1	0,70	1,21	1,54	2,02	2,76	3,59	4,86	5,92	6,80	7,04	8,68	10,00	13,27	14,77
1385	1	0,70	1,21	1,54	2,02	2,76	3,59	4,86	5,92	6,80	7,04	8,68	10,00	13,27	14,77
1386	1	0,70	1,21	1,54	2,02	2,76	3,59	4,86	5,92	6,80	7,04	8,68	10,00	13,27	14,77
1387	1	0,70	1,21	1,54	2,02	2,76	3,59	4,86	5,92	6,80	7,04	8,68	10,00	13,27	14,77
1388	1	0,70	1,21	1,54	2,02	2,76	3,59	4,86	5,92	6,80	7,04	8,68	10,00	13,27	14,77
1389	2	1,42	2,28	2,89	3,78	5,16	6,67	9,01	10,96	12,54	13,05	16,06	18,49	24,58	27,39
1390	2	1,42	2,28	2,89	3,78	5,16	6,67	9,01	10,96	12,54	13,05	16,06	18,49	24,58	27,39
1391	2	1,42	2,28	2,89	3,78	5,16	6,67	9,00	10,96	12,53	13,04	16,06	18,48	24,57	27,39
1392	2	1,42	2,28	2,89	3,78	5,16	6,67	9,00	10,96	12,53	13,04	16,06	18,48	24,57	27,39
1393	2	1,42	2,28	2,89	3,78	5,16	6,67	9,00	10,96	12,53	13,04	16,06	18,48	24,57	27,39
1394	2	1,42	2,28	2,89	3,78	5,16	6,67	9,00	10,96	12,53	13,04	16,06	18,48	24,57	27,39
1395	1	0,08	0,13	0,17	0,21	0,28	0,36	0,47	0,56	0,63	0,66	0,79	0,90	1,16	1,28
1396	1	0,02	0,03	0,04	0,05	0,07	0,10	0,13	0,16	0,19	0,20	0,24	0,28	0,38	0,42
1397	1	0,10	0,16	0,21	0,27	0,36	0,46	0,60	0,72	0,82	0,85	1,03	1,18	1,53	1,70
1398	1	0,10	0,16	0,21	0,27	0,36	0,46	0,60	0,72	0,82	0,85	1,03	1,18	1,53	1,70
1399	1	0,10	0,16	0,21	0,27	0,36	0,46	0,60	0,72	0,82	0,85	1,03	1,18	1,53	1,70
1400	1	0,10	0,16	0,21	0,27	0,36	0,46	0,60	0,72	0,82	0,85	1,03	1,18	1,53	1,70
1401	1	0,10	0,16	0,21	0,27	0,36	0,46	0,60	0,72	0,82	0,85	1,03	1,18	1,53	1,70
1402	2	1,49	2,42	3,06	4,00	5,45	7,04	9,50	11,55	13,21	13,74	16,90	19,45	25,82	28,77
1403	2	1,49	2,42	3,06	4,00	5,45	7,04	9,50	11,55	13,21	13,74	16,90	19,45	25,82	28,77
1404	2	1,49	2,42	3,06	4,00	5,45	7,04	9,50	11,55	13,21	13,74	16,90	19,45	25,82	28,77
1405	2	1,49	2,42	3,06	4,00	5,45	7,04	9,50	11,55	13,21	13,74	16,90	19,45	25,82	28,77
1406	2	1,49	2,42	3,06	4,00	5,45	7,04	9,50	11,55	13,21	13,74	16,90	19,45	25,82	28,77
1407	2	1,49	2,42	3,06	4,00	5,45	7,04	9,50	11,55	13,21	13,74	16,90	19,45	25,82	28,77
1408	4	16,25	23,51	28,67	35,80	46,78	57,79	75,14	87,64	95,93	96,52	113,00	127,19	163,93	181,03
1409	4	16,25	23,51	28,67	35,80	46,78	57,79	75,14	87,64	95,93	96,52	113,00	127,19	163,93	181,03
1410	4	16,25	23,51	28,67	35,80	46,78	57,79	75,14	87,64	95,93	96,52	113,00	127,19	163,93	181,03
1411	4	16,25	23,51	28,67	35,80	46,78	57,79	75,14	87,64	95,93	96,52	113,00	127,19	163,93	181,03
1412	4	16,25	23,51	28,67	35,80	46,78	57,79	75,14	87,64	95,93	96,52	113,00	127,19	163,93	181,03
1413	4	16,25	23,51	28,67	35,80	46,78	57,79	75,14	87,64	95,93	96,52	113,00	127,19	163,93	181,03
1414	1	0,01	0,01	0,01	0,01	0,01	0,02	0,02	0,03	0,03	0,03	0,04	0,04	0,06	0,06
1415	1	0,00	0,00	0,00	0,00	0,00	0,00	0,00	0,00	0,00	0,00	0,00	0,00	0,00	0,00
1416	1	0,01	0,01	0,01	0,01	0,02	0,02	0,02	0,03	0,03	0,03	0,04	0,05	0,06	0,06
1417	1	0,01	0,01	0,01	0,01	0,02	0,02	0,02	0,03	0,03	0,03	0,04	0,05	0,06	0,06
1418	1	0,01	0,01	0,01	0,01	0,02	0,02	0,02	0,03	0,03	0,03	0,04	0,05	0,06	0,06
1419	1	0,01	0,01	0,01	0,01	0,02	0,02	0,02	0,03	0,03	0,03	0,04	0,05	0,06	0,06
1420	1	0,01	0,01	0,01	0,01	0,02	0,02	0,02	0,03	0,03	0,03	0,04	0,05	0,06	0,06
1421	4	16,26	23,52	28,68	35,80	46,78	57,80	75,14	87,64	95,93	96,53	113,00	127,19	163,93	181,04
1422	4	16,26	23,52	28,68	35,80	46,78	57,80	75,14	87,64	95,93	96,53	113,00	127,19	163,93	181,04
1423	4	16,26	23,52	28,68	35,80	46,78	57,80	75,14	87,64	95,93	96,53	113,00	127,19	163,93	181,04
1424	4	16,26	23,52	28,68	35,80	46,78	57,80	75,14	87,64	95,93	96,53	113,00	127,19	163,93	181,04
1425	4	16,26	23,52	28,68	35,80	46,78	57,80	75,14	87,64	95,93	96,53	113,00	127,19	163,93	181,04

WALD + CORBE
BERATENDE INGENIEURE

Anlage A.4.4: HQ_T-Tabelle, FGM-Variante P0

FGM		Variante P0													
Kn. Nr.	Abm.	HQ_1	HQ_2	HQ_3	HQ_5	HQ_{10}	HQ_{20}	HQ_{50}	HQ_{100}	HQ_{100k}	HQ_{200}	HQ_{500}	$HQ_{1.000}$	$HQ_{5.000}$	$HQ_{10.000}$
[-]		[m³/s]	[m³/s]	[m³/s]	[m³/s]	[m³/s]	[m³/s]	[m³/s]	[m³/s]	[m³/s]	[m³/s]	[m³/s]	[m³/s]	[m³/s]	[m³/s]
1426	4	16,26	23,52	28,68	35,80	46,78	57,80	75,14	87,64	95,93	96,53	113,00	127,19	163,93	181,04
1427	1	0,00	0,00	0,00	0,00	0,00	0,00	0,00	0,00	0,00	0,00	0,00	0,00	0,00	0,00
1428	1	0,00	0,00	0,00	0,00	0,00	0,00	0,00	0,00	0,00	0,00	0,00	0,00	0,00	0,00
1429	1	0,00	0,00	0,00	0,00	0,00	0,00	0,00	0,00	0,00	0,00	0,00	0,00	0,00	0,00
1430	1	0,00	0,00	0,00	0,00	0,00	0,00	0,00	0,00	0,00	0,00	0,00	0,00	0,00	0,00
1431	1	0,00	0,00	0,00	0,00	0,00	0,00	0,00	0,00	0,00	0,00	0,00	0,00	0,00	0,00
1432	1	0,00	0,00	0,00	0,00	0,00	0,00	0,00	0,00	0,00	0,00	0,00	0,00	0,00	0,00
1433	1	0,00	0,00	0,00	0,00	0,00	0,00	0,00	0,00	0,00	0,00	0,00	0,00	0,00	0,00
1434	1	0,00	0,00	0,00	0,00	0,00	0,00	0,00	0,00	0,00	0,00	0,00	0,00	0,00	0,00
1435	1	0,00	0,00	0,00	0,00	0,00	0,00	0,00	0,00	0,00	0,00	0,00	0,00	0,00	0,00
1436	1	0,00	0,00	0,00	0,00	0,00	0,00	0,00	0,00	0,00	0,00	0,00	0,00	0,00	0,00
1437	1	0,00	0,00	0,00	0,00	0,00	0,00	0,00	0,00	0,00	0,00	0,00	0,00	0,00	0,00
1438	1	0,00	0,00	0,00	0,00	0,00	0,00	0,00	0,00	0,00	0,00	0,00	0,00	0,00	0,00
1439	1	0,00	0,00	0,00	0,00	0,00	0,00	0,00	0,00	0,00	0,00	0,00	0,00	0,00	0,00
1440	1	0,00	0,00	0,00	0,00	0,00	0,00	0,00	0,00	0,00	0,00	0,00	0,00	0,00	0,00
1441	1	0,00	0,00	0,00	0,00	0,00	0,00	0,00	0,00	0,00	0,00	0,00	0,00	0,00	0,00
1442	1	0,00	0,00	0,00	0,00	0,00	0,00	0,00	0,00	0,00	0,00	0,00	0,00	0,00	0,00
1443	1	0,00	0,00	0,00	0,00	0,00	0,00	0,00	0,00	0,00	0,00	0,00	0,00	0,00	0,00
1444	1	0,00	0,00	0,00	0,00	0,00	0,00	0,00	0,00	0,00	0,00	0,00	0,00	0,00	0,00
1445	1	0,00	0,00	0,00	0,00	0,00	0,00	0,00	0,00	0,00	0,00	0,00	0,00	0,00	0,00
1446	1	0,00	0,00	0,00	0,00	0,00	0,00	0,00	0,00	0,00	0,00	0,00	0,00	0,00	0,00
1447	1	0,15	0,22	0,27	0,36	0,50	0,64	0,85	1,03	1,18	1,22	1,48	1,70	2,24	2,49
1448	1	0,68	1,19	1,51	2,00	2,72	3,54	4,79	5,84	6,71	6,98	8,59	9,90	13,14	14,68
1449	1	0,00	0,00	0,00	0,00	0,00	0,00	0,00	0,00	0,00	0,00	0,00	0,00	0,00	0,00
1450	1	0,80	1,38	1,76	2,31	3,15	4,10	5,53	6,73	7,73	8,04	9,89	11,39	15,10	16,86
1451	1	0,80	1,38	1,76	2,31	3,15	4,10	5,53	6,73	7,73	8,04	9,89	11,39	15,10	16,86
1452	1	0,80	1,38	1,76	2,31	3,15	4,10	5,53	6,73	7,73	8,04	9,89	11,39	15,10	16,86
1453	1	0,80	1,38	1,76	2,31	3,15	4,10	5,53	6,73	7,73	8,04	9,89	11,39	15,10	16,86
1454	1	0,80	1,38	1,76	2,31	3,15	4,10	5,53	6,73	7,73	8,04	9,89	11,39	15,10	16,86
1455	1	0,80	1,38	1,76	2,31	3,15	4,10	5,53	6,73	7,73	8,04	9,89	11,39	15,10	16,86
1456	1	0,80	1,38	1,76	2,31	3,15	4,10	5,53	6,73	7,73	8,04	9,89	11,39	15,10	16,86
1457	1	0,80	1,38	1,76	2,31	3,15	4,10	5,53	6,73	7,73	8,04	9,89	11,39	15,10	16,86
1458	1	0,80	1,38	1,76	2,31	3,15	4,10	5,53	6,73	7,73	8,04	9,89	11,39	15,10	16,86
1459	1	0,80	1,38	1,76	2,31	3,15	4,10	5,53	6,73	7,73	8,04	9,89	11,39	15,10	16,86
1460	1	0,80	1,38	1,76	2,31	3,15	4,10	5,53	6,73	7,73	8,04	9,89	11,39	15,10	16,86
1461	1	0,21	0,34	0,45	0,60	0,84	1,11	1,55	1,91	2,21	2,31	2,89	3,35	4,54	5,09
1462	1	0,00	0,00	0,00	0,00	0,00	0,00	0,00	0,00	0,00	0,00	0,00	0,00	0,00	0,00
1463	1	0,21	0,34	0,45	0,60	0,84	1,11	1,55	1,91	2,21	2,31	2,89	3,35	4,54	5,09
1464	1	0,21	0,34	0,45	0,60	0,84	1,11	1,55	1,91	2,21	2,31	2,89	3,35	4,54	5,09
1465	1	0,21	0,34	0,45	0,60	0,84	1,11	1,55	1,91	2,21	2,31	2,89	3,35	4,54	5,09
1466	1	0,21	0,34	0,45	0,60	0,84	1,11	1,55	1,91	2,21	2,31	2,89	3,35	4,54	5,09
1467	1	0,21	0,34	0,45	0,60	0,84	1,11	1,55	1,91	2,21	2,31	2,89	3,35	4,54	5,09
1468	2	0,87	1,52	1,94	2,55	3,49	4,55	6,17	7,52	8,63	8,98	11,09	12,79	17,09	19,03
1469	2	0,87	1,52	1,94	2,55	3,49	4,55	6,17	7,52	8,63	8,98	11,09	12,79	17,09	19,03
1470	2	0,86	1,51	1,93	2,54	3,47	4,54	6,15	7,50	8,61	8,96	11,07	12,77	17,06	19,00
1471	2	0,86	1,51	1,93	2,54	3,47	4,54	6,15	7,50	8,61	8,96	11,07	12,77	17,06	19,00
1472	2	0,86	1,51	1,93	2,54	3,47	4,54	6,15	7,50	8,61	8,96	11,07	12,77	17,06	19,00
1473	2	0,86	1,51	1,93	2,54	3,47	4,54	6,15	7,50	8,61	8,96	11,07	12,77	17,06	19,00
1474	2	0,89	1,56	1,98	2,60	3,55	4,59	6,22	7,57	8,68	9,02	11,11	12,81	17,04	19,00
1475	2	0,00	0,00	0,00	0,00	0,00	0,00	0,00	0,00	0,00	0,00	0,00	0,00	0,00	0,00
1476	2	0,89	1,56	1,98	2,60	3,55	4,59	6,22	7,57	8,68	9,02	11,11	12,81	17,04	19,00
1477	2	0,89	1,56	1,98	2,60	3,55	4,59	6,22	7,57	8,68	9,02	11,11	12,81	17,04	19,00
1478	2	0,89	1,56	1,98	2,60	3,55	4,59	6,22	7,57	8,68	9,02	11,11	12,81	17,04	19,00
1479	2	0,89	1,56	1,98	2,60	3,55	4,59	6,22	7,57	8,68	9,02	11,11	12,81	17,04	19,00
1480	2	0,89	1,56	1,98	2,60	3,55	4,59	6,22	7,57	8,68	9,02	11,11	12,81	17,04	19,00
1481	2	1,69	2,83	3,63	4,80	6,62	8,66	11,83	14,49	16,67	17,34	21,50	24,86	33,30	37,18
1482	2	1,69	2,83	3,63	4,80	6,62	8,66	11,83	14,49	16,67	17,34	21,50	24,86	33,30	37,18
1483	2	1,69	2,83	3,63	4,80	6,62	8,66	11,83	14,49	16,67	17,34	21,50	24,86	33,30	37,18
1484	2	1,69	2,83	3,63	4,80	6,62	8,66	11,83	14,49	16,67	17,34	21,50	24,86	33,30	37,18
1485	2	1,69	2,83	3,63	4,80	6,62	8,66	11,83	14,49	16,67	17,34	21,50	24,86	33,30	37,18
1486	1	0,17	0,29	0,37	0,49	0,68	0,89	1,24	1,54	1,80	1,88	2,36	2,75	3,75	4,21
1487	1	0,17	0,29	0,37	0,49	0,68	0,89	1,24	1,54	1,80	1,88	2,36	2,75	3,75	4,21

WALD + CORBE
BERATENDE INGENIEURE

Anlage A.4.4: HQ_T-Tabelle, FGM-Variante P0

FGM		Variante P0													
Kn. Nr.	Abm.	HQ_1	HQ_2	HQ_3	HQ_5	HQ_{10}	HQ_{20}	HQ_{50}	HQ_{100}	HQ_{100k}	HQ_{200}	HQ_{500}	$HQ_{1.000}$	$HQ_{5.000}$	$HQ_{10.000}$
[-]		[m³/s]	[m³/s]	[m³/s]	[m³/s]	[m³/s]	[m³/s]	[m³/s]	[m³/s]	[m³/s]	[m³/s]	[m³/s]	[m³/s]	[m³/s]	[m³/s]
1488	1	0,17	0,29	0,37	0,49	0,68	0,89	1,24	1,54	1,80	1,88	2,36	2,75	3,75	4,21
1489	1	0,17	0,29	0,37	0,49	0,68	0,89	1,24	1,54	1,80	1,88	2,36	2,75	3,75	4,21
1490	1	0,17	0,29	0,37	0,49	0,68	0,89	1,24	1,54	1,80	1,88	2,36	2,75	3,75	4,21
1491	1	0,17	0,29	0,37	0,49	0,68	0,89	1,24	1,54	1,80	1,88	2,36	2,75	3,75	4,21
1492	1	0,17	0,29	0,37	0,49	0,68	0,89	1,24	1,54	1,80	1,88	2,36	2,75	3,75	4,21
1493	1	0,17	0,29	0,37	0,49	0,68	0,89	1,24	1,54	1,80	1,88	2,36	2,75	3,75	4,21
1494	1	0,17	0,29	0,37	0,49	0,68	0,89	1,24	1,54	1,80	1,88	2,36	2,75	3,75	4,21
1495	1	0,17	0,29	0,37	0,49	0,68	0,89	1,24	1,54	1,80	1,88	2,36	2,75	3,75	4,21
1496	1	0,17	0,29	0,37	0,49	0,68	0,89	1,24	1,54	1,80	1,88	2,36	2,75	3,75	4,21
1497	1	0,17	0,29	0,37	0,49	0,68	0,89	1,24	1,54	1,80	1,88	2,36	2,75	3,75	4,21
1498	1	0,07	0,11	0,14	0,19	0,26	0,35	0,48	0,60	0,70	0,73	0,92	1,07	1,46	1,64
1499	1	0,07	0,11	0,14	0,19	0,26	0,35	0,48	0,60	0,70	0,73	0,92	1,07	1,46	1,64
1500	1	0,07	0,11	0,14	0,19	0,26	0,35	0,48	0,60	0,70	0,73	0,92	1,07	1,46	1,64
1501	1	0,07	0,11	0,14	0,19	0,26	0,35	0,48	0,60	0,70	0,73	0,92	1,07	1,46	1,64
1502	1	0,07	0,11	0,14	0,19	0,26	0,35	0,48	0,60	0,70	0,73	0,92	1,07	1,46	1,64
1503	1	0,07	0,11	0,14	0,19	0,26	0,35	0,48	0,60	0,70	0,73	0,92	1,07	1,46	1,64
1504	1	0,23	0,40	0,51	0,68	0,94	1,23	1,73	2,14	2,50	2,60	3,28	3,82	5,20	5,85
1505	1	0,23	0,40	0,51	0,68	0,94	1,23	1,73	2,14	2,50	2,60	3,28	3,82	5,20	5,85
1506	1	0,23	0,40	0,51	0,68	0,94	1,23	1,73	2,14	2,50	2,60	3,28	3,82	5,20	5,85
1507	1	0,23	0,40	0,51	0,68	0,94	1,23	1,73	2,14	2,50	2,60	3,28	3,82	5,20	5,85
1508	1	0,23	0,40	0,51	0,68	0,94	1,23	1,73	2,14	2,50	2,60	3,28	3,82	5,20	5,85
1509	1	0,23	0,40	0,51	0,68	0,94	1,23	1,73	2,14	2,50	2,60	3,28	3,82	5,20	5,85
1510	1	0,19	0,25	0,27	0,27	0,27	0,27	0,27	0,27	0,27	0,27	0,27	0,27	0,27	0,27
1511	1	0,19	0,25	0,27	0,27	0,27	0,27	0,27	0,27	0,27	0,27	0,27	0,27	0,27	0,27
1512	1	0,19	0,25	0,27	0,27	0,27	0,27	0,27	0,27	0,27	0,27	0,27	0,27	0,27	0,27
1513	1	0,19	0,25	0,27	0,27	0,27	0,27	0,27	0,27	0,27	0,27	0,27	0,27	0,27	0,27
1514	1	0,19	0,25	0,27	0,27	0,27	0,27	0,27	0,27	0,27	0,27	0,27	0,27	0,27	0,27
1515	1	0,19	0,25	0,27	0,27	0,27	0,27	0,27	0,27	0,27	0,27	0,27	0,27	0,27	0,27
1516	1	0,36	0,55	0,68	0,87	1,16	1,48	1,92	2,36	2,76	2,87	3,54	4,08	5,47	6,12
1517	1	0,36	0,55	0,68	0,87	1,16	1,48	1,92	2,36	2,76	2,87	3,54	4,08	5,47	6,12
1518	1	0,36	0,55	0,68	0,87	1,16	1,48	1,92	2,36	2,76	2,87	3,54	4,08	5,47	6,12
1519	1	0,36	0,55	0,68	0,87	1,16	1,48	1,92	2,36	2,76	2,87	3,54	4,08	5,47	6,12
1520	1	0,36	0,55	0,68	0,87	1,16	1,48	1,92	2,36	2,76	2,87	3,54	4,08	5,47	6,12
1521	1	0,36	0,55	0,68	0,87	1,16	1,48	1,92	2,36	2,76	2,87	3,54	4,08	5,47	6,12
1522	2	1,84	3,01	3,86	5,09	7,03	9,18	12,54	15,37	17,68	18,40	22,83	26,41	35,43	39,59
1523	1	0,14	0,23	0,30	0,39	0,55	0,73	1,01	1,24	1,44	1,50	1,86	2,17	2,92	3,27
1524	1	0,14	0,23	0,30	0,39	0,55	0,73	1,01	1,24	1,44	1,50	1,86	2,17	2,92	3,27
1525	1	0,14	0,23	0,30	0,39	0,55	0,73	1,01	1,24	1,44	1,50	1,86	2,17	2,92	3,27
1526	1	0,14	0,23	0,30	0,39	0,55	0,73	1,01	1,24	1,44	1,50	1,86	2,17	2,92	3,27
1527	1	0,14	0,23	0,30	0,39	0,55	0,73	1,01	1,24	1,44	1,50	1,86	2,17	2,92	3,27
1528	1	0,14	0,23	0,30	0,39	0,55	0,73	1,01	1,24	1,44	1,50	1,86	2,17	2,92	3,27
1529	1	0,14	0,23	0,30	0,39	0,55	0,73	1,01	1,24	1,44	1,50	1,86	2,17	2,92	3,27
1530	2	0,14	0,23	0,30	0,38	0,51	0,64	0,84	1,00	1,14	1,18	1,43	1,62	2,09	2,31
1531	2	0,03	0,06	0,07	0,10	0,14	0,18	0,25	0,31	0,36	0,37	0,46	0,54	0,73	0,82
1532	2	0,17	0,29	0,37	0,48	0,64	0,82	1,09	1,31	1,49	1,55	1,88	2,15	2,81	3,12
1533	2	0,17	0,29	0,37	0,48	0,64	0,82	1,09	1,31	1,49	1,55	1,88	2,15	2,81	3,12
1534	2	1,84	3,01	3,86	5,09	7,03	9,18	12,54	15,37	17,68	18,40	22,83	26,41	35,43	39,59
1535	2	1,84	3,01	3,86	5,09	7,03	9,18	12,54	15,36	17,67	18,40	22,82	26,40	35,42	39,58
1536	2	1,84	3,01	3,86	5,09	7,03	9,18	12,54	15,36	17,67	18,40	22,82	26,40	35,42	39,58
1537	2	1,84	3,01	3,86	5,09	7,03	9,18	12,54	15,36	17,67	18,40	22,82	26,40	35,42	39,58
1538	2	1,84	3,01	3,86	5,09	7,03	9,18	12,54	15,36	17,67	18,40	22,82	26,40	35,42	39,58
1539	1	0,42	0,55	0,59	0,59	0,59	0,59	0,59	0,59	0,59	0,59	0,59	0,59	0,59	0,59
1540	1	0,42	0,55	0,59	0,59	0,59	0,59	0,59	0,59	0,59	0,59	0,59	0,59	0,59	0,59
1541	1	0,42	0,55	0,59	0,59	0,59	0,59	0,59	0,59	0,59	0,59	0,59	0,59	0,59	0,59
1542	1	0,42	0,55	0,59	0,59	0,59	0,59	0,59	0,59	0,59	0,59	0,59	0,59	0,59	0,59
1543	1	0,42	0,55	0,59	0,59	0,59	0,59	0,59	0,59	0,59	0,59	0,59	0,59	0,59	0,59
1544	1	0,42	0,55	0,59	0,59	0,59	0,59	0,59	0,59	0,59	0,59	0,59	0,59	0,59	0,59
1545	2	1,88	3,07	3,88	5,09	7,03	9,18	12,54	15,37	17,68	18,40	22,82	26,40	35,42	39,86
1546	2	1,88	3,07	3,88	5,09	7,03	9,18	12,54	15,37	17,68	18,40	22,82	26,40	35,42	39,86
1547	2	1,88	3,07	3,88	5,09	7,03	9,18	12,54	15,37	17,68	18,40	22,82	26,40	35,42	39,86
1548	2	1,88	3,07	3,88	5,09	7,03	9,18	12,54	15,37	17,68	18,40	22,82	26,40	35,42	39,86
1549	2	1,88	3,07	3,88	5,09	7,03	9,18	12,54	15,37	17,68	18,40	22,82	26,40	35,42	39,86

WALD + CORBE
BERATENDE INGENIEURE

Anlage A.4.4: HQ_T-Tabelle, FGM-Variante P0

FGM		Variante P0													
Kn. Nr.	Abm.	HQ_1	HQ_2	HQ_3	HQ_5	HQ_{10}	HQ_{20}	HQ_{50}	HQ_{100}	HQ_{100k}	HQ_{200}	HQ_{500}	$HQ_{1.000}$	$HQ_{5.000}$	$HQ_{10.000}$
[-]		[m³/s]	[m³/s]	[m³/s]	[m³/s]	[m³/s]	[m³/s]	[m³/s]	[m³/s]	[m³/s]	[m³/s]	[m³/s]	[m³/s]	[m³/s]	[m³/s]
1550	2	1,88	3,07	3,88	5,09	7,03	9,18	12,54	15,37	17,68	18,40	22,82	26,40	35,42	39,86
1551	1	0,18	0,24	0,26	0,26	0,26	0,26	0,26	0,26	0,26	0,26	0,26	0,26	0,26	0,26
1552	1	0,18	0,24	0,26	0,26	0,26	0,26	0,26	0,26	0,26	0,26	0,26	0,26	0,26	0,26
1553	1	0,18	0,24	0,26	0,26	0,26	0,26	0,26	0,26	0,26	0,26	0,26	0,26	0,26	0,26
1554	1	0,18	0,24	0,26	0,26	0,26	0,26	0,26	0,26	0,26	0,26	0,26	0,26	0,26	0,26
1555	1	0,18	0,24	0,26	0,26	0,26	0,26	0,26	0,26	0,26	0,26	0,26	0,26	0,26	0,26
1556	1	0,18	0,24	0,26	0,26	0,26	0,26	0,26	0,26	0,26	0,26	0,26	0,26	0,26	0,26
1557	2	1,89	3,10	3,91	5,09	7,03	9,19	12,54	15,37	17,68	18,40	22,82	26,40	35,42	39,86
1558	2	1,89	3,10	3,91	5,09	7,03	9,19	12,54	15,37	17,68	18,40	22,82	26,40	35,42	39,86
1559	2	1,89	3,10	3,91	5,09	7,03	9,19	12,54	15,37	17,68	18,40	22,82	26,40	35,42	39,86
1560	2	1,89	3,10	3,91	5,09	7,03	9,19	12,54	15,37	17,68	18,40	22,82	26,40	35,42	39,86
1561	2	1,89	3,10	3,91	5,09	7,03	9,19	12,54	15,37	17,68	18,40	22,82	26,40	35,42	39,86
1562	2	1,89	3,10	3,91	5,09	7,03	9,19	12,54	15,37	17,68	18,40	22,82	26,40	35,42	39,86
1563	1	0,03	0,04	0,05	0,07	0,10	0,13	0,19	0,23	0,27	0,28	0,35	0,40	0,55	0,61
1564	1	0,03	0,04	0,05	0,07	0,10	0,13	0,19	0,23	0,27	0,28	0,35	0,40	0,55	0,61
1565	1	0,03	0,04	0,05	0,07	0,10	0,13	0,19	0,23	0,27	0,28	0,35	0,40	0,55	0,61
1566	1	0,03	0,04	0,05	0,07	0,10	0,13	0,19	0,23	0,27	0,28	0,35	0,40	0,55	0,61
1567	1	0,03	0,04	0,05	0,07	0,10	0,13	0,19	0,23	0,27	0,28	0,35	0,40	0,55	0,61
1568	1	0,03	0,04	0,05	0,07	0,10	0,13	0,19	0,23	0,27	0,28	0,35	0,40	0,55	0,61
1569	2	1,91	3,13	3,95	5,14	7,08	9,25	12,63	15,47	17,80	18,53	22,99	26,60	35,72	40,20
1570	2	1,91	3,13	3,95	5,14	7,08	9,25	12,63	15,47	17,80	18,53	22,99	26,60	35,72	40,20
1571	2	1,91	3,13	3,95	5,14	7,08	9,25	12,63	15,47	17,80	18,53	22,99	26,60	35,72	40,20
1572	2	1,91	3,13	3,95	5,14	7,08	9,25	12,63	15,47	17,80	18,53	22,99	26,60	35,72	40,20
1573	2	1,91	3,13	3,95	5,14	7,08	9,25	12,63	15,47	17,80	18,53	22,99	26,60	35,72	40,20
1574	2	1,91	3,13	3,95	5,14	7,08	9,25	12,63	15,47	17,80	18,53	22,99	26,60	35,72	40,20
1575	4	17,81	25,68	31,32	39,12	51,13	63,38	82,27	96,26	105,70	106,31	123,52	138,73	178,55	197,16
1576	4	17,81	25,68	31,32	39,12	51,13	63,38	82,27	96,26	105,70	106,31	123,52	138,73	178,55	197,16
1577	4	17,81	25,68	31,32	39,12	51,13	63,38	82,27	96,26	105,70	106,31	123,52	138,73	178,55	197,16
1578	4	17,81	25,68	31,32	39,12	51,13	63,38	82,27	96,26	105,70	106,31	123,52	138,73	178,55	197,16
1579	4	17,81	25,68	31,32	39,12	51,13	63,38	82,27	96,26	105,70	106,31	123,52	138,73	178,55	197,16
1580	4	17,81	25,68	31,32	39,12	51,13	63,38	82,27	96,26	105,70	106,31	123,52	138,73	178,55	197,16
1581	4	17,89	25,76	31,42	39,24	51,29	63,58	82,52	96,57	106,07	106,67	123,86	139,10	178,98	197,64
1582	4	17,89	25,76	31,42	39,24	51,29	63,58	82,52	96,57	106,07	106,67	123,86	139,10	178,98	197,64
1583	4	17,89	25,75	31,41	39,24	51,28	63,58	82,52	96,56	106,07	106,67	123,86	139,10	178,98	197,63
1584	4	17,98	25,86	31,55	39,40	51,49	63,85	82,84	96,96	106,55	107,14	124,32	139,57	179,56	198,28
1585	4	17,98	25,86	31,55	39,40	51,49	63,85	82,84	96,96	106,55	107,14	124,32	139,57	179,56	198,28
1586	4	17,98	25,86	31,55	39,40	51,49	63,85	82,84	96,96	106,55	107,14	124,32	139,57	179,56	198,28
1587	1	0,12	0,15	0,16	0,16	0,16	0,16	0,16	0,16	0,16	0,16	0,16	0,16	0,16	0,16
1588	1	0,12	0,15	0,16	0,16	0,16	0,16	0,16	0,16	0,16	0,16	0,16	0,16	0,16	0,16
1589	1	0,12	0,15	0,16	0,16	0,16	0,16	0,16	0,16	0,16	0,16	0,16	0,16	0,16	0,16
1590	1	0,12	0,15	0,16	0,16	0,16	0,16	0,16	0,16	0,16	0,16	0,16	0,16	0,16	0,16
1591	1	0,12	0,15	0,16	0,16	0,16	0,16	0,16	0,16	0,16	0,16	0,16	0,16	0,16	0,16
1592	1	0,12	0,15	0,16	0,16	0,16	0,16	0,16	0,16	0,16	0,16	0,16	0,16	0,16	0,16
1593	4	17,98	25,87	31,55	39,40	51,49	63,85	82,84	96,96	106,55	107,14	124,32	139,57	179,56	198,28
1594	4	17,98	25,87	31,55	39,40	51,49	63,85	82,84	96,96	106,55	107,14	124,32	139,57	179,56	198,28
1595	4	17,98	25,87	31,55	39,40	51,49	63,85	82,84	96,96	106,55	107,14	124,32	139,57	179,56	198,28
1596	4	17,98	25,87	31,55	39,40	51,49	63,85	82,84	96,96	106,55	107,14	124,32	139,57	179,56	198,28
1597	4	17,98	25,87	31,55	39,40	51,49	63,85	82,84	96,96	106,55	107,14	124,32	139,57	179,56	198,28
1598	4	17,98	25,87	31,55	39,40	51,49	63,85	82,84	96,96	106,55	107,14	124,32	139,57	179,56	198,28
1599	1	0,73	0,95	1,02	1,02	1,02	1,02	1,02	1,02	1,02	1,02	1,02	1,02	1,02	1,02
1600	1	0,73	0,95	1,02	1,02	1,02	1,02	1,02	1,02	1,02	1,02	1,02	1,02	1,02	1,02
1601	1	0,73	0,95	1,02	1,02	1,02	1,02	1,02	1,02	1,02	1,02	1,02	1,02	1,02	1,02
1602	1	0,73	0,95	1,02	1,02	1,02	1,02	1,02	1,02	1,02	1,02	1,02	1,02	1,02	1,02
1603	1	0,73	0,95	1,02	1,02	1,02	1,02	1,02	1,02	1,02	1,02	1,02	1,02	1,02	1,02
1604	1	0,73	0,95	1,02	1,02	1,02	1,02	1,02	1,02	1,02	1,02	1,02	1,02	1,02	1,02
1605	4	18,02	25,87	31,55	39,40	51,49	63,85	82,85	96,96	106,55	107,15	124,32	139,57	179,56	198,28
1606	4	18,02	25,87	31,55	39,40	51,49	63,85	82,85	96,96	106,55	107,15	124,32	139,57	179,56	198,28
1607	4	18,02	25,87	31,55	39,40	51,49	63,85	82,85	96,96	106,55	107,15	124,32	139,57	179,56	198,28
1608	4	18,02	25,87	31,55	39,40	51,49	63,85	82,85	96,96	106,55	107,15	124,32	139,57	179,56	198,28
1609	4	18,02	25,87	31,55	39,40	51,49	63,85	82,85	96,96	106,55	107,15	124,32	139,57	179,56	198,28
1610	4	18,02	25,87	31,55	39,40	51,49	63,85	82,85	96,96	106,55	107,15	124,32	139,57	179,56	198,28
1611	1	0,59	0,77	0,83	0,83	0,83	0,83	0,83	0,83	0,83	0,83	0,83	0,83	0,83	0,83

WALD + CORBE
BERATENDE INGENIEURE

Anlage A.4.4: HQ_T-Tabelle, FGM-Variante P0

FGM		Variante P0													
Kn. Nr.	Abm.	HQ_1	HQ_2	HQ_3	HQ_5	HQ_{10}	HQ_{20}	HQ_{50}	HQ_{100}	HQ_{100k}	HQ_{200}	HQ_{500}	$HQ_{1.000}$	$HQ_{5.000}$	$HQ_{10.000}$
[-]		[m³/s]	[m³/s]	[m³/s]	[m³/s]	[m³/s]	[m³/s]	[m³/s]	[m³/s]	[m³/s]	[m³/s]	[m³/s]	[m³/s]	[m³/s]	[m³/s]
1612	1	0,59	0,77	0,83	0,83	0,83	0,83	0,83	0,83	0,83	0,83	0,83	0,83	0,83	0,83
1613	1	0,59	0,77	0,83	0,83	0,83	0,83	0,83	0,83	0,83	0,83	0,83	0,83	0,83	0,83
1614	1	0,59	0,77	0,83	0,83	0,83	0,83	0,83	0,83	0,83	0,83	0,83	0,83	0,83	0,83
1615	1	0,59	0,77	0,83	0,83	0,83	0,83	0,83	0,83	0,83	0,83	0,83	0,83	0,83	0,83
1616	1	0,59	0,77	0,83	0,83	0,83	0,83	0,83	0,83	0,83	0,83	0,83	0,83	0,83	0,83
1617	4	18,05	25,87	31,55	39,41	51,50	63,85	82,85	96,96	106,55	107,15	124,32	139,58	179,56	198,28
1618	4	18,05	25,87	31,55	39,41	51,50	63,85	82,85	96,96	106,55	107,15	124,32	139,58	179,56	198,28
1619	4	18,05	25,87	31,55	39,41	51,50	63,85	82,85	96,96	106,55	107,15	124,32	139,58	179,56	198,28
1620	4	18,05	25,87	31,55	39,41	51,50	63,85	82,85	96,96	106,55	107,15	124,32	139,58	179,56	198,28
1621	4	18,03	25,77	31,43	39,25	51,28	63,62	82,55	95,05	104,14	104,72	120,99	135,44	173,51	191,36
1622	4	18,03	25,77	31,43	39,25	51,28	63,62	82,55	95,05	104,14	104,72	120,99	135,44	173,51	191,36
1623	1	0,33	0,55	0,72	0,96	1,34	1,76	2,43	3,00	3,46	3,61	4,49	5,21	7,01	7,84
1624	1	0,33	0,55	0,72	0,96	1,34	1,76	2,43	3,00	3,46	3,61	4,49	5,21	7,01	7,84
1625	1	0,33	0,55	0,72	0,96	1,34	1,76	2,43	3,00	3,46	3,61	4,49	5,21	7,01	7,84
1626	1	0,33	0,55	0,72	0,96	1,34	1,76	2,43	3,00	3,46	3,61	4,49	5,21	7,01	7,84
1627	1	0,33	0,55	0,72	0,96	1,34	1,76	2,43	3,00	3,46	3,61	4,49	5,21	7,01	7,84
1628	1	0,33	0,55	0,72	0,96	1,34	1,76	2,43	3,00	3,46	3,61	4,49	5,21	7,01	7,84
1629	1	0,33	0,55	0,72	0,96	1,34	1,76	2,43	3,00	3,46	3,61	4,49	5,21	7,01	7,84
1630	1	0,33	0,55	0,72	0,96	1,34	1,76	2,43	3,00	3,46	3,61	4,49	5,21	7,01	7,84
1631	1	0,33	0,55	0,72	0,96	1,34	1,76	2,43	3,00	3,46	3,61	4,49	5,21	7,01	7,84
1632	1	0,33	0,55	0,72	0,96	1,34	1,76	2,43	3,00	3,46	3,61	4,49	5,21	7,01	7,84
1633	1	0,33	0,55	0,72	0,96	1,34	1,76	2,43	3,00	3,46	3,61	4,49	5,21	7,01	7,84
1634	1	0,09	0,14	0,18	0,23	0,31	0,39	0,51	0,61	0,69	0,72	0,86	0,98	1,26	1,39
1635	1	0,03	0,05	0,07	0,09	0,12	0,16	0,22	0,27	0,31	0,32	0,40	0,47	0,63	0,70
1636	1	0,12	0,20	0,25	0,32	0,43	0,55	0,73	0,88	1,00	1,04	1,26	1,44	1,88	2,08
1637	1	0,12	0,20	0,25	0,32	0,43	0,55	0,73	0,88	1,00	1,04	1,26	1,44	1,88	2,08
1638	1	0,12	0,20	0,25	0,32	0,43	0,55	0,73	0,88	1,00	1,04	1,26	1,44	1,88	2,08
1639	1	0,12	0,20	0,25	0,32	0,43	0,55	0,73	0,88	1,00	1,04	1,26	1,44	1,88	2,08
1640	1	0,12	0,20	0,25	0,32	0,43	0,55	0,73	0,88	1,00	1,04	1,26	1,44	1,88	2,08
1641	1	0,43	0,74	0,96	1,27	1,75	2,29	3,14	3,85	4,44	4,62	5,72	6,62	8,87	9,91
1642	1	0,03	0,04	0,05	0,07	0,09	0,11	0,15	0,18	0,21	0,21	0,26	0,30	0,39	0,43
1643	1	0,03	0,04	0,05	0,07	0,09	0,11	0,15	0,18	0,21	0,21	0,26	0,30	0,39	0,43
1644	1	0,03	0,04	0,05	0,07	0,09	0,11	0,15	0,18	0,21	0,21	0,26	0,30	0,39	0,43
1645	1	0,03	0,04	0,05	0,07	0,09	0,11	0,15	0,18	0,21	0,21	0,26	0,30	0,39	0,43
1646	1	0,43	0,74	0,96	1,27	1,75	2,29	3,14	3,85	4,44	4,62	5,72	6,62	8,87	9,91
1647	1	0,43	0,74	0,96	1,27	1,75	2,29	3,14	3,85	4,44	4,62	5,72	6,62	8,87	9,91
1648	1	0,43	0,74	0,96	1,27	1,75	2,29	3,14	3,85	4,44	4,62	5,72	6,62	8,87	9,90
1649	1	0,43	0,74	0,96	1,27	1,75	2,29	3,14	3,85	4,44	4,62	5,72	6,62	8,87	9,90
1650	1	0,43	0,74	0,96	1,27	1,75	2,29	3,14	3,85	4,44	4,62	5,72	6,62	8,87	9,90
1651	1	0,43	0,74	0,96	1,27	1,75	2,29	3,14	3,85	4,44	4,62	5,72	6,62	8,87	9,90
1652	4	18,26	26,00	31,71	39,59	51,73	64,21	83,26	95,71	104,78	105,35	121,51	135,95	174,08	191,98
1653	4	18,26	26,00	31,71	39,59	51,73	64,21	83,26	95,71	104,78	105,35	121,51	135,95	174,08	191,98
1654	4	18,26	26,00	31,71	39,59	51,73	64,21	83,26	95,71	104,78	105,35	121,51	135,95	174,08	191,98
1655	4	18,26	26,00	31,71	39,59	51,73	64,21	83,26	95,71	104,78	105,35	121,51	135,95	174,08	191,98
1656	4	18,26	26,00	31,71	39,59	51,73	64,21	83,26	95,71	104,78	105,35	121,51	135,95	174,08	191,98
1657	4	18,26	26,00	31,71	39,59	51,73	64,21	83,26	95,71	104,78	105,35	121,51	135,95	174,08	191,98
1658	1	0,35	0,45	0,48	0,48	0,48	0,48	0,48	0,48	0,48	0,48	0,48	0,48	0,48	0,48
1659	1	0,35	0,45	0,48	0,48	0,48	0,48	0,48	0,48	0,48	0,48	0,48	0,48	0,48	0,48
1660	1	0,35	0,45	0,48	0,48	0,48	0,48	0,48	0,48	0,48	0,48	0,48	0,48	0,48	0,48
1661	1	0,35	0,45	0,48	0,48	0,48	0,48	0,48	0,48	0,48	0,48	0,48	0,48	0,48	0,48
1662	1	0,35	0,45	0,48	0,48	0,48	0,48	0,48	0,48	0,48	0,48	0,48	0,48	0,48	0,48
1663	1	0,35	0,45	0,48	0,48	0,48	0,48	0,48	0,48	0,48	0,48	0,48	0,48	0,48	0,48
1664	4	18,27	26,00	31,71	39,60	51,73	64,21	83,26	95,71	104,78	105,35	121,51	135,95	174,08	191,98
1665	4	18,27	26,00	31,71	39,60	51,73	64,21	83,26	95,71	104,78	105,35	121,51	135,95	174,08	191,98
1666	1	0,22	0,28	0,30	0,30	0,30	0,30	0,30	0,30	0,30	0,30	0,30	0,30	0,30	0,30
1667	1	0,22	0,28	0,30	0,30	0,30	0,30	0,30	0,30	0,30	0,30	0,30	0,30	0,30	0,30
1668	4	0,16	0,20	0,23	0,27	0,30	0,30	0,30	0,30	0,30	0,30	0,30	0,30	0,30	0,30
1669	4	18,28	26,01	31,71	39,60	51,73	64,21	83,26	95,71	104,78	105,35	121,52	135,95	174,09	191,98
1670	2	0,05	0,08	0,10	0,12	0,17	0,21	0,27	0,33	0,37	0,38	0,46	0,52	0,68	0,75
1671	1	0,07	0,12	0,16	0,21	0,29	0,39	0,54	0,67	0,77	0,80	1,01	1,17	1,57	1,77
1672	1	0,12	0,21	0,26	0,35	0,48	0,62	0,84	1,02	1,18	1,22	1,51	1,73	2,30	2,57
1673	1	0,12	0,21	0,26	0,35	0,48	0,62	0,84	1,02	1,18	1,22	1,51	1,73	2,30	2,57

WALD + CORBE
BERATENDE INGENIEURE

Anlage A.4.4: HQ_T-Tabelle, FGM-Variante P0

FGM		Variante P0													
Kn. Nr.	Abm.	HQ_1	HQ_2	HQ_3	HQ_5	HQ_{10}	HQ_{20}	HQ_{50}	HQ_{100}	HQ_{100k}	HQ_{200}	HQ_{500}	$HQ_{1.000}$	$HQ_{5.000}$	$HQ_{10.000}$
[-]		[m³/s]	[m³/s]	[m³/s]	[m³/s]	[m³/s]	[m³/s]	[m³/s]	[m³/s]	[m³/s]	[m³/s]	[m³/s]	[m³/s]	[m³/s]	[m³/s]
1674	1	0,12	0,21	0,26	0,35	0,48	0,62	0,84	1,02	1,18	1,22	1,51	1,73	2,30	2,57
1675	1	0,12	0,21	0,26	0,35	0,48	0,62	0,84	1,02	1,18	1,22	1,51	1,73	2,30	2,57
1676	1	0,12	0,21	0,26	0,35	0,48	0,62	0,84	1,02	1,18	1,22	1,51	1,73	2,30	2,57
1677	4	18,35	26,07	31,79	39,69	51,85	64,37	83,44	95,90	104,96	105,53	121,67	136,10	174,25	192,16
1678	4	18,35	26,07	31,79	39,69	51,85	64,37	83,44	95,90	104,96	105,53	121,67	136,10	174,25	192,16
1679	4	18,35	26,07	31,79	39,69	51,85	64,37	83,44	95,90	104,96	105,53	121,67	136,10	174,25	192,16
1680	4	18,35	26,07	31,79	39,69	51,85	64,37	83,44	95,90	104,96	105,53	121,67	136,10	174,25	192,16
1681	4	18,35	26,07	31,79	39,69	51,85	64,37	83,44	95,90	104,96	105,53	121,67	136,10	174,25	192,16
1682	4	18,35	26,07	31,79	39,69	51,85	64,37	83,44	95,90	104,96	105,53	121,67	136,10	174,25	192,16
1683	4	18,35	26,07	31,79	39,69	51,85	64,37	83,44	95,90	104,96	105,53	121,67	136,10	174,25	192,16
1684	1	0,04	0,06	0,08	0,10	0,13	0,17	0,22	0,26	0,30	0,31	0,37	0,42	0,54	0,60
1685	1	0,04	0,06	0,08	0,10	0,13	0,17	0,22	0,26	0,30	0,31	0,37	0,42	0,54	0,60
1686	1	0,04	0,06	0,08	0,10	0,13	0,17	0,22	0,26	0,30	0,31	0,37	0,42	0,54	0,60
1687	1	0,04	0,06	0,08	0,10	0,13	0,17	0,22	0,26	0,30	0,31	0,37	0,42	0,54	0,60
1688	1	0,04	0,06	0,08	0,10	0,13	0,17	0,22	0,26	0,30	0,31	0,37	0,42	0,54	0,60
1689	1	0,05	0,09	0,11	0,14	0,19	0,24	0,31	0,37	0,41	0,43	0,52	0,59	0,76	0,83
1690	1	0,00	0,00	0,00	0,00	0,00	0,00	0,00	0,00	0,00	0,00	0,00	0,00	0,00	0,00
1691	1	0,05	0,09	0,11	0,14	0,19	0,24	0,31	0,37	0,42	0,43	0,52	0,59	0,76	0,83
1692	1	0,05	0,09	0,11	0,14	0,19	0,24	0,31	0,37	0,42	0,43	0,52	0,59	0,76	0,83
1693	1	0,05	0,09	0,11	0,14	0,19	0,24	0,31	0,37	0,42	0,43	0,52	0,59	0,76	0,83
1694	1	0,09	0,11	0,12	0,12	0,12	0,12	0,12	0,12	0,12	0,12	0,12	0,12	0,12	0,12
1695	1	0,09	0,11	0,12	0,12	0,12	0,12	0,12	0,12	0,12	0,12	0,12	0,12	0,12	0,12
1696	1	0,09	0,11	0,12	0,12	0,12	0,12	0,12	0,12	0,12	0,12	0,12	0,12	0,12	0,12
1697	1	0,09	0,11	0,12	0,12	0,12	0,12	0,12	0,12	0,12	0,12	0,12	0,12	0,12	0,12
1698	1	0,09	0,11	0,12	0,12	0,12	0,12	0,12	0,12	0,12	0,12	0,12	0,12	0,12	0,12
1699	1	0,09	0,11	0,12	0,12	0,12	0,12	0,12	0,12	0,12	0,12	0,12	0,12	0,12	0,12
1700	1	0,11	0,14	0,16	0,17	0,20	0,25	0,30	0,35	0,39	0,42	0,49	0,54	0,66	0,72
1701	1	0,11	0,14	0,16	0,17	0,20	0,25	0,30	0,35	0,39	0,42	0,49	0,54	0,66	0,72
1702	1	0,11	0,14	0,16	0,17	0,20	0,25	0,30	0,35	0,39	0,42	0,49	0,54	0,66	0,72
1703	1	0,11	0,14	0,16	0,17	0,20	0,25	0,30	0,35	0,39	0,42	0,49	0,54	0,66	0,72
1704	1	0,11	0,14	0,16	0,17	0,20	0,25	0,30	0,35	0,39	0,42	0,49	0,54	0,66	0,72
1705	1	0,11	0,14	0,16	0,17	0,20	0,25	0,30	0,35	0,39	0,42	0,49	0,54	0,66	0,72
1706	1	0,21	0,27	0,29	0,29	0,29	0,29	0,29	0,29	0,29	0,29	0,29	0,29	0,29	0,29
1707	1	0,21	0,27	0,29	0,29	0,29	0,29	0,29	0,29	0,29	0,29	0,29	0,29	0,29	0,29
1708	1	0,21	0,27	0,29	0,29	0,29	0,29	0,29	0,29	0,29	0,29	0,29	0,29	0,29	0,29
1709	1	0,21	0,27	0,29	0,29	0,29	0,29	0,29	0,29	0,29	0,29	0,29	0,29	0,29	0,29
1710	1	0,21	0,27	0,29	0,29	0,29	0,29	0,29	0,29	0,29	0,29	0,29	0,29	0,29	0,29
1711	1	0,21	0,27	0,29	0,29	0,29	0,29	0,29	0,29	0,29	0,29	0,29	0,29	0,29	0,29
1712	1	0,31	0,41	0,45	0,46	0,48	0,53	0,57	0,60	0,68	0,70	0,78	0,83	0,95	1,00
1713	1	0,31	0,41	0,45	0,46	0,48	0,53	0,57	0,60	0,68	0,70	0,78	0,83	0,95	1,00
1714	1	0,31	0,41	0,45	0,46	0,48	0,53	0,57	0,60	0,68	0,70	0,78	0,83	0,95	1,00
1715	1	0,31	0,41	0,45	0,46	0,48	0,53	0,57	0,60	0,68	0,70	0,78	0,83	0,95	1,00
1716	1	0,31	0,41	0,45	0,46	0,48	0,53	0,57	0,60	0,68	0,70	0,78	0,83	0,95	1,00
1717	1	0,31	0,41	0,45	0,46	0,48	0,53	0,57	0,60	0,68	0,70	0,78	0,83	0,95	1,00
1718	1	0,18	0,23	0,25	0,25	0,25	0,25	0,25	0,25	0,25	0,25	0,25	0,25	0,25	0,25
1719	1	0,18	0,23	0,25	0,25	0,25	0,25	0,25	0,25	0,25	0,25	0,25	0,25	0,25	0,25
1720	1	0,18	0,23	0,25	0,25	0,25	0,25	0,25	0,25	0,25	0,25	0,25	0,25	0,25	0,25
1721	1	0,18	0,23	0,25	0,25	0,25	0,25	0,25	0,25	0,25	0,25	0,25	0,25	0,25	0,25
1722	1	0,18	0,23	0,25	0,25	0,25	0,25	0,25	0,25	0,25	0,25	0,25	0,25	0,25	0,25
1723	1	0,18	0,23	0,25	0,25	0,25	0,25	0,25	0,25	0,25	0,25	0,25	0,25	0,25	0,25
1724	1	0,49	0,64	0,70	0,71	0,73	0,78	0,82	0,85	0,93	0,95	1,03	1,08	1,20	1,25
1725	1	0,49	0,64	0,70	0,71	0,73	0,78	0,82	0,85	0,93	0,95	1,03	1,08	1,20	1,25
1726	1	0,49	0,64	0,70	0,71	0,73	0,78	0,82	0,85	0,93	0,95	1,03	1,08	1,20	1,25
1727	1	0,52	0,68	0,75	0,78	0,84	0,96	1,05	1,14	1,30	1,36	1,55	1,66	1,95	2,09
1728	1	0,52	0,68	0,75	0,78	0,84	0,96	1,05	1,14	1,30	1,36	1,55	1,66	1,95	2,09
1729	1	0,52	0,68	0,75	0,78	0,84	0,96	1,05	1,14	1,30	1,36	1,55	1,66	1,95	2,09
1730	2	0,00	0,00	0,00	0,00	0,00	0,00	0,00	0,00	0,00	0,00	0,00	0,00	0,00	0,00
1731	2	0,00	0,00	0,00	0,00	0,00	0,00	0,00	0,00	0,00	0,00	0,00	0,00	0,00	0,00
1732	2	0,00	0,00	0,00	0,00	0,00	0,00	0,00	0,00	0,00	0,00	0,00	0,00	0,00	0,00
1733	2	0,00	0,00	0,00	0,00	0,00	0,00	0,00	0,00	0,00	0,00	0,00	0,00	0,00	0,00
1734	2	0,00	0,00	0,00	0,00	0,00	0,00	0,00	0,00	0,00	0,00	0,00	0,00	0,00	0,00
1735	1	0,03	0,04	0,05	0,07	0,09	0,12	0,15	0,18	0,21	0,21	0,26	0,30	0,38	0,42

WALD + CORBE
BERATENDE INGENIEURE

Anlage A.4.4: HQ_T-Tabelle, FGM-Variante P0

FGM		Variante P0													
Kn. Nr.	Abm.	HQ_1	HQ_2	HQ_3	HQ_5	HQ_{10}	HQ_{20}	HQ_{50}	HQ_{100}	HQ_{100k}	HQ_{200}	HQ_{500}	$HQ_{1.000}$	$HQ_{5.000}$	$HQ_{10.000}$
[-]		[m³/s]	[m³/s]	[m³/s]	[m³/s]	[m³/s]	[m³/s]	[m³/s]	[m³/s]	[m³/s]	[m³/s]	[m³/s]	[m³/s]	[m³/s]	[m³/s]
1736	1	0,01	0,01	0,01	0,01	0,02	0,02	0,03	0,04	0,05	0,05	0,06	0,07	0,09	0,10
1737	1	0,03	0,05	0,06	0,08	0,11	0,14	0,18	0,22	0,25	0,26	0,32	0,36	0,48	0,53
1738	1	0,03	0,05	0,06	0,08	0,11	0,14	0,18	0,22	0,25	0,26	0,32	0,36	0,48	0,53
1739	1	0,03	0,05	0,06	0,08	0,11	0,14	0,18	0,22	0,25	0,26	0,32	0,36	0,48	0,53
1740	1	0,03	0,05	0,06	0,08	0,11	0,14	0,18	0,22	0,25	0,26	0,32	0,36	0,48	0,53
1741	1	0,03	0,05	0,06	0,08	0,11	0,14	0,18	0,22	0,25	0,26	0,32	0,36	0,48	0,53
1742	1	0,03	0,05	0,06	0,08	0,11	0,14	0,18	0,22	0,25	0,26	0,32	0,36	0,48	0,53
1743	1	0,03	0,05	0,06	0,08	0,11	0,14	0,18	0,22	0,25	0,26	0,32	0,36	0,48	0,53
1744	1	0,03	0,05	0,06	0,08	0,11	0,14	0,18	0,22	0,25	0,26	0,32	0,36	0,48	0,53
1745	1	0,03	0,05	0,06	0,08	0,11	0,14	0,18	0,22	0,25	0,26	0,32	0,36	0,48	0,53
1746	1	0,03	0,05	0,06	0,08	0,11	0,14	0,18	0,22	0,25	0,26	0,32	0,36	0,48	0,53
1747	2	0,03	0,04	0,06	0,07	0,10	0,12	0,16	0,20	0,23	0,23	0,28	0,32	0,43	0,47
1748	2	0,03	0,04	0,06	0,07	0,10	0,12	0,16	0,20	0,23	0,23	0,28	0,32	0,43	0,47
1749	2	0,03	0,04	0,06	0,07	0,10	0,12	0,16	0,20	0,23	0,23	0,28	0,32	0,43	0,47
1750	2	0,03	0,04	0,06	0,07	0,10	0,12	0,16	0,20	0,23	0,23	0,28	0,32	0,43	0,47
1751	2	0,03	0,04	0,06	0,07	0,10	0,12	0,16	0,20	0,23	0,23	0,28	0,32	0,43	0,47
1752	2	0,03	0,04	0,06	0,07	0,10	0,12	0,16	0,20	0,23	0,23	0,28	0,32	0,43	0,47
1753	1	0,36	0,46	0,49	0,49	0,49	0,49	0,49	0,49	0,49	0,49	0,49	0,49	0,49	0,49
1754	1	0,36	0,46	0,49	0,49	0,49	0,49	0,49	0,49	0,49	0,49	0,49	0,49	0,49	0,49
1755	1	0,36	0,46	0,49	0,49	0,49	0,49	0,49	0,49	0,49	0,49	0,49	0,49	0,49	0,49
1756	1	0,36	0,46	0,49	0,49	0,49	0,49	0,49	0,49	0,49	0,49	0,49	0,49	0,49	0,49
1757	1	0,36	0,46	0,49	0,49	0,49	0,49	0,49	0,49	0,49	0,49	0,49	0,49	0,49	0,49
1758	1	0,36	0,46	0,49	0,49	0,49	0,49	0,49	0,49	0,49	0,49	0,49	0,49	0,49	0,49
1759	2	0,35	0,46	0,53	0,54	0,56	0,60	0,63	0,66	0,68	0,70	0,78	0,82	0,92	0,97
1760	2	0,35	0,46	0,53	0,54	0,56	0,60	0,63	0,66	0,68	0,70	0,78	0,82	0,92	0,97
1761	2	0,35	0,46	0,53	0,54	0,56	0,60	0,63	0,66	0,68	0,70	0,78	0,82	0,92	0,97
1762	2	0,35	0,46	0,53	0,54	0,56	0,60	0,63	0,66	0,68	0,70	0,78	0,82	0,92	0,97
1763	2	0,35	0,46	0,53	0,54	0,56	0,60	0,63	0,66	0,68	0,70	0,78	0,82	0,92	0,97
1764	2	0,35	0,46	0,53	0,54	0,56	0,60	0,63	0,66	0,68	0,70	0,78	0,82	0,92	0,97
1765	1	0,03	0,05	0,06	0,07	0,10	0,13	0,17	0,20	0,23	0,24	0,29	0,34	0,44	0,49
1766	1	0,03	0,05	0,06	0,07	0,10	0,13	0,17	0,20	0,23	0,24	0,29	0,34	0,44	0,49
1767	1	0,03	0,05	0,06	0,07	0,10	0,13	0,17	0,20	0,23	0,24	0,29	0,34	0,44	0,49
1768	1	0,03	0,05	0,06	0,07	0,10	0,13	0,17	0,20	0,23	0,24	0,29	0,34	0,44	0,49
1769	1	0,03	0,05	0,06	0,07	0,10	0,13	0,17	0,20	0,23	0,24	0,29	0,34	0,44	0,49
1770	1	0,03	0,05	0,06	0,07	0,10	0,13	0,17	0,20	0,23	0,24	0,29	0,34	0,44	0,49
1771	1	0,03	0,05	0,06	0,07	0,10	0,13	0,17	0,20	0,23	0,24	0,29	0,34	0,44	0,49
1772	1	0,03	0,05	0,06	0,07	0,10	0,13	0,17	0,20	0,23	0,24	0,29	0,34	0,44	0,49
1773	1	0,03	0,05	0,06	0,07	0,10	0,13	0,17	0,20	0,23	0,24	0,29	0,34	0,44	0,49
1774	1	0,03	0,05	0,06	0,07	0,10	0,13	0,17	0,20	0,23	0,24	0,29	0,34	0,44	0,49
1775	1	0,03	0,05	0,06	0,07	0,10	0,13	0,17	0,20	0,23	0,24	0,29	0,34	0,44	0,49
1776	2	0,37	0,49	0,56	0,59	0,62	0,71	0,76	0,81	0,86	0,89	1,04	1,12	1,32	1,41
1777	2	0,37	0,49	0,56	0,59	0,62	0,71	0,76	0,81	0,86	0,89	1,04	1,12	1,32	1,41
1778	2	0,37	0,49	0,56	0,59	0,62	0,71	0,76	0,81	0,86	0,89	1,04	1,12	1,32	1,41
1779	2	0,36	0,48	0,55	0,59	0,62	0,71	0,76	0,81	0,86	0,89	1,04	1,12	1,31	1,40
1780	2	0,36	0,48	0,55	0,59	0,62	0,71	0,76	0,81	0,86	0,89	1,04	1,12	1,31	1,40
1781	2	0,36	0,48	0,55	0,59	0,62	0,71	0,76	0,81	0,86	0,89	1,04	1,12	1,31	1,40
1782	1	0,08	0,10	0,10	0,10	0,10	0,10	0,10	0,10	0,10	0,10	0,10	0,10	0,10	0,10
1783	1	0,08	0,10	0,10	0,10	0,10	0,10	0,10	0,10	0,10	0,10	0,10	0,10	0,10	0,10
1784	1	0,08	0,10	0,10	0,10	0,10	0,10	0,10	0,10	0,10	0,10	0,10	0,10	0,10	0,10
1785	1	0,08	0,10	0,10	0,10	0,10	0,10	0,10	0,10	0,10	0,10	0,10	0,10	0,10	0,10
1786	1	0,08	0,10	0,10	0,10	0,10	0,10	0,10	0,10	0,10	0,10	0,10	0,10	0,10	0,10
1787	1	0,08	0,10	0,10	0,10	0,10	0,10	0,10	0,10	0,10	0,10	0,10	0,10	0,10	0,10
1788	2	0,36	0,48	0,56	0,59	0,68	0,77	0,83	0,90	0,96	0,98	1,12	1,21	1,42	1,51
1789	2	0,36	0,48	0,56	0,59	0,68	0,77	0,83	0,90	0,96	0,98	1,12	1,21	1,42	1,51
1790	2	0,36	0,48	0,56	0,59	0,68	0,77	0,83	0,90	0,96	0,98	1,12	1,21	1,42	1,51
1791	2	0,36	0,48	0,56	0,59	0,68	0,77	0,83	0,90	0,96	0,98	1,12	1,21	1,42	1,51
1792	2	0,36	0,48	0,56	0,59	0,68	0,77	0,83	0,90	0,96	0,98	1,12	1,21	1,42	1,51
1793	2	0,36	0,48	0,56	0,59	0,68	0,77	0,83	0,90	0,96	0,98	1,12	1,21	1,42	1,51
1794	1	0,41	0,54	0,58	0,58	0,58	0,58	0,58	0,58	0,58	0,58	0,58	0,58	0,58	0,58
1795	1	0,41	0,54	0,58	0,58	0,58	0,58	0,58	0,58	0,58	0,58	0,58	0,58	0,58	0,58
1796	1	0,41	0,54	0,58	0,58	0,58	0,58	0,58	0,58	0,58	0,58	0,58	0,58	0,58	0,58
1797	1	0,41	0,54	0,58	0,58	0,58	0,58	0,58	0,58	0,58	0,58	0,58	0,58	0,58	0,58

WALD + CORBE
BERATENDE INGENIEURE

Anlage A.4.4: HQ_T-Tabelle, FGM-Variante P0

FGM		Variante P0													
Kn. Nr.	Abm.	HQ_1	HQ_2	HQ_3	HQ_5	HQ_{10}	HQ_{20}	HQ_{50}	HQ_{100}	HQ_{100k}	HQ_{200}	HQ_{500}	$HQ_{1.000}$	$HQ_{5.000}$	$HQ_{10.000}$
[-]		[m³/s]	[m³/s]	[m³/s]	[m³/s]	[m³/s]	[m³/s]	[m³/s]	[m³/s]	[m³/s]	[m³/s]	[m³/s]	[m³/s]	[m³/s]	[m³/s]
1798	1	0,41	0,54	0,58	0,58	0,58	0,58	0,58	0,58	0,58	0,58	0,58	0,58	0,58	0,58
1799	1	0,41	0,54	0,58	0,58	0,58	0,58	0,58	0,58	0,58	0,58	0,58	0,58	0,58	0,58
1800	2	0,64	0,85	0,97	1,15	1,25	1,34	1,41	1,48	1,53	1,55	1,70	1,79	1,99	2,08
1801	2	0,64	0,85	0,97	1,15	1,25	1,34	1,41	1,48	1,53	1,55	1,70	1,79	1,99	2,08
1802	2	0,64	0,85	0,97	1,15	1,25	1,34	1,41	1,48	1,53	1,55	1,70	1,79	1,99	2,08
1803	2	0,64	0,85	0,97	1,15	1,25	1,34	1,41	1,48	1,53	1,55	1,70	1,79	1,99	2,08
1804	2	0,64	0,85	0,97	1,15	1,25	1,34	1,41	1,48	1,53	1,55	1,70	1,79	1,99	2,08
1805	2	0,64	0,85	0,97	1,15	1,25	1,34	1,41	1,48	1,53	1,55	1,70	1,79	1,99	2,08
1806	1	0,02	0,03	0,04	0,05	0,06	0,08	0,11	0,13	0,15	0,16	0,19	0,22	0,29	0,32
1807	1	0,02	0,03	0,04	0,05	0,06	0,08	0,11	0,13	0,15	0,16	0,19	0,22	0,29	0,32
1808	1	0,02	0,03	0,04	0,05	0,06	0,08	0,11	0,13	0,15	0,16	0,19	0,22	0,29	0,32
1809	1	0,02	0,03	0,04	0,05	0,06	0,08	0,11	0,13	0,15	0,16	0,19	0,22	0,29	0,32
1810	1	0,02	0,03	0,04	0,05	0,06	0,08	0,11	0,13	0,15	0,16	0,19	0,22	0,29	0,32
1811	1	0,02	0,03	0,04	0,05	0,06	0,08	0,11	0,13	0,15	0,16	0,19	0,22	0,29	0,32
1812	1	0,02	0,03	0,04	0,05	0,06	0,08	0,11	0,13	0,15	0,16	0,19	0,22	0,29	0,32
1813	1	0,02	0,03	0,04	0,05	0,06	0,08	0,11	0,13	0,15	0,16	0,19	0,22	0,29	0,32
1814	1	0,02	0,03	0,04	0,05	0,06	0,08	0,11	0,13	0,15	0,16	0,19	0,22	0,29	0,32
1815	1	0,02	0,03	0,04	0,05	0,06	0,08	0,11	0,13	0,15	0,16	0,19	0,22	0,29	0,32
1816	1	0,02	0,03	0,04	0,05	0,06	0,08	0,11	0,13	0,15	0,16	0,19	0,22	0,29	0,32
1817	2	0,66	0,86	0,99	1,17	1,29	1,41	1,49	1,56	1,62	1,64	1,86	1,96	2,20	2,31
1818	2	0,66	0,86	0,99	1,17	1,29	1,41	1,49	1,56	1,62	1,64	1,86	1,96	2,20	2,31
1819	2	0,66	0,86	0,99	1,17	1,29	1,41	1,49	1,56	1,62	1,64	1,86	1,96	2,20	2,31
1820	2	0,64	0,85	0,97	1,10	1,25	1,38	1,47	1,55	1,61	1,63	1,85	1,95	2,20	2,31
1821	2	0,64	0,85	0,97	1,10	1,25	1,38	1,47	1,55	1,61	1,63	1,85	1,95	2,20	2,31
1822	2	0,64	0,85	0,97	1,10	1,25	1,38	1,47	1,55	1,61	1,63	1,85	1,95	2,20	2,31
1823	1	0,16	0,21	0,22	0,22	0,22	0,22	0,22	0,22	0,22	0,22	0,22	0,22	0,22	0,22
1824	1	0,16	0,21	0,22	0,22	0,22	0,22	0,22	0,22	0,22	0,22	0,22	0,22	0,22	0,22
1825	1	0,16	0,21	0,22	0,22	0,22	0,22	0,22	0,22	0,22	0,22	0,22	0,22	0,22	0,22
1826	1	0,16	0,21	0,22	0,22	0,22	0,22	0,22	0,22	0,22	0,22	0,22	0,22	0,22	0,22
1827	1	0,16	0,21	0,22	0,22	0,22	0,22	0,22	0,22	0,22	0,22	0,22	0,22	0,22	0,22
1828	1	0,16	0,21	0,22	0,22	0,22	0,22	0,22	0,22	0,22	0,22	0,22	0,22	0,22	0,22
1829	2	0,64	0,85	0,97	1,10	1,25	1,38	1,50	1,66	1,73	1,77	1,98	2,10	2,40	2,53
1830	2	0,64	0,85	0,97	1,10	1,25	1,38	1,50	1,66	1,73	1,77	1,98	2,10	2,40	2,53
1831	2	0,64	0,85	0,97	1,10	1,25	1,38	1,50	1,66	1,73	1,77	1,98	2,10	2,40	2,53
1832	2	0,64	0,85	0,97	1,10	1,25	1,38	1,50	1,66	1,73	1,77	1,98	2,10	2,40	2,53
1833	2	0,64	0,85	0,97	1,10	1,25	1,38	1,50	1,66	1,73	1,77	1,98	2,10	2,40	2,53
1834	2	0,64	0,85	0,97	1,10	1,25	1,38	1,50	1,66	1,73	1,77	1,98	2,10	2,40	2,53
1835	4	18,35	26,07	31,79	39,69	51,85	64,37	83,44	95,90	104,96	105,53	121,67	136,10	174,25	192,16
1836	1	0,76	1,00	1,06	1,06	1,06	1,06	1,06	1,06	1,06	1,06	1,06	1,06	1,06	1,06
1837	1	0,76	1,00	1,06	1,06	1,06	1,06	1,06	1,06	1,06	1,06	1,06	1,06	1,06	1,06
1838	4	18,38	26,07	31,79	39,69	51,85	64,37	83,44	95,90	104,97	105,53	121,67	136,10	174,25	192,16
1839	4	18,38	26,07	31,79	39,69	51,85	64,37	83,44	95,90	104,97	105,53	121,67	136,10	174,25	192,16
1840	1	0,04	0,07	0,08	0,11	0,14	0,18	0,23	0,27	0,31	0,32	0,38	0,43	0,55	0,60
1841	1	0,27	0,47	0,60	0,80	1,11	1,46	1,99	2,44	2,81	2,93	3,62	4,20	5,62	6,28
1842	1	0,31	0,53	0,68	0,90	1,24	1,62	2,20	2,70	3,10	3,23	3,99	4,61	6,14	6,86
1843	1	0,31	0,53	0,68	0,90	1,24	1,62	2,20	2,70	3,10	3,23	3,99	4,61	6,14	6,86
1844	1	0,02	0,03	0,03	0,04	0,05	0,07	0,09	0,11	0,12	0,13	0,15	0,18	0,23	0,25
1845	1	0,01	0,01	0,01	0,01	0,02	0,03	0,04	0,05	0,05	0,05	0,07	0,08	0,11	0,12
1846	1	0,02	0,03	0,04	0,05	0,07	0,10	0,13	0,15	0,17	0,18	0,22	0,25	0,33	0,37
1847	1	0,02	0,03	0,04	0,05	0,07	0,10	0,13	0,15	0,17	0,18	0,22	0,25	0,33	0,37
1848	1	0,33	0,57	0,73	0,97	1,33	1,74	2,35	2,88	3,30	3,44	4,24	4,90	6,52	7,27
1849	1	0,33	0,57	0,73	0,97	1,33	1,74	2,35	2,88	3,30	3,44	4,24	4,90	6,52	7,27
1850	1	0,33	0,57	0,73	0,96	1,32	1,73	2,35	2,87	3,30	3,43	4,23	4,89	6,51	7,27
1851	1	0,33	0,57	0,73	0,96	1,32	1,73	2,35	2,87	3,30	3,43	4,23	4,89	6,51	7,27
1852	4	18,57	26,29	32,05	40,01	52,28	64,91	84,11	96,59	105,68	106,24	122,26	136,69	174,92	192,88
1853	4	18,57	26,29	32,05	40,01	52,28	64,91	84,11	96,59	105,68	106,24	122,26	136,69	174,92	192,88
1854	4	18,57	26,29	32,05	40,01	52,28	64,91	84,11	96,59	105,68	106,24	122,26	136,69	174,92	192,88
1855	4	18,57	26,29	32,05	40,01	52,28	64,91	84,11	96,59	105,68	106,24	122,26	136,69	174,92	192,88
1856	4	18,57	26,29	32,05	40,01	52,28	64,91	84,11	96,59	105,68	106,24	122,26	136,69	174,92	192,88
1857	4	18,57	26,29	32,05	40,01	52,28	64,91	84,11	96,59	105,68	106,24	122,26	136,69	174,92	192,88
1858	1	0,60	0,78	0,83	0,83	0,83	0,83	0,83	0,83	0,83	0,83	0,83	0,83	0,83	0,83
1859	1	0,01	0,02	0,03	0,04	0,05	0,07	0,09	0,11	0,12	0,13	0,15	0,18	0,23	0,26

WALD + CORBE
BERATENDE INGENIEURE

Anlage A.4.4: HQ_T-Tabelle, FGM-Variante P0

FGM		Variante P0													
Kn. Nr.	Abm.	HQ_1	HQ_2	HQ_3	HQ_5	HQ_{10}	HQ_{20}	HQ_{50}	HQ_{100}	HQ_{100k}	HQ_{200}	HQ_{500}	$HQ_{1.000}$	$HQ_{5.000}$	$HQ_{10.000}$
[-]		[m³/s]	[m³/s]	[m³/s]	[m³/s]	[m³/s]	[m³/s]	[m³/s]	[m³/s]	[m³/s]	[m³/s]	[m³/s]	[m³/s]	[m³/s]	[m³/s]
1860	1	0,01	0,02	0,03	0,04	0,05	0,07	0,09	0,11	0,12	0,13	0,15	0,18	0,23	0,26
1861	1	0,01	0,02	0,03	0,04	0,05	0,07	0,09	0,11	0,12	0,13	0,15	0,18	0,23	0,26
1862	1	0,60	0,78	0,83	0,83	0,83	0,83	0,83	0,83	0,83	0,83	0,83	0,83	0,83	0,83
1863	1	0,60	0,78	0,83	0,83	0,83	0,83	0,83	0,83	0,83	0,83	0,83	0,83	0,83	0,83
1864	4	18,60	26,29	32,05	40,01	52,28	64,91	84,11	96,59	105,68	106,24	122,26	136,69	174,92	192,88
1865	4	18,60	26,29	32,05	40,01	52,28	64,91	84,11	96,59	105,68	106,24	122,26	136,69	174,92	192,88
1866	4	18,60	26,29	32,05	40,01	52,28	64,91	84,11	96,59	105,68	106,24	122,26	136,69	174,92	192,88
1867	4	18,60	26,29	32,05	40,01	52,28	64,92	84,12	96,59	105,68	106,24	122,27	136,69	174,93	192,88
1868	4	18,60	26,29	32,05	40,01	52,28	64,92	84,12	96,59	105,68	106,24	122,27	136,69	174,93	192,88
1869	4	18,60	26,29	32,05	40,01	52,27	64,92	84,11	96,59	105,68	106,24	122,26	136,69	174,92	192,88
1870	1	0,12	0,15	0,16	0,16	0,16	0,16	0,16	0,16	0,16	0,16	0,16	0,16	0,16	0,16
1871	1	0,12	0,15	0,16	0,16	0,16	0,16	0,16	0,16	0,16	0,16	0,16	0,16	0,16	0,16
1872	1	0,12	0,15	0,16	0,16	0,16	0,16	0,16	0,16	0,16	0,16	0,16	0,16	0,16	0,16
1873	1	0,12	0,15	0,16	0,16	0,16	0,16	0,16	0,16	0,16	0,16	0,16	0,16	0,16	0,16
1874	1	0,12	0,15	0,16	0,16	0,16	0,16	0,16	0,16	0,16	0,16	0,16	0,16	0,16	0,16
1875	1	0,12	0,15	0,16	0,16	0,16	0,16	0,16	0,16	0,16	0,16	0,16	0,16	0,16	0,16
1876	4	18,61	26,29	32,05	40,01	52,28	64,92	84,11	96,59	105,68	106,24	122,26	136,69	174,92	192,88
1877	4	18,61	26,29	32,05	40,01	52,28	64,92	84,11	96,59	105,68	106,24	122,26	136,69	174,92	192,88
1878	4	18,61	26,29	32,05	40,01	52,28	64,92	84,11	96,59	105,68	106,24	122,26	136,69	174,92	192,88
1879	4	18,61	26,29	32,05	40,01	52,28	64,92	84,11	96,59	105,68	106,24	122,26	136,69	174,92	192,88
1880	4	18,61	26,29	32,05	40,01	52,28	64,92	84,11	96,59	105,68	106,24	122,26	136,69	174,92	192,88
1881	4	18,61	26,29	32,05	40,01	52,28	64,92	84,11	96,59	105,68	106,24	122,26	136,69	174,92	192,88
1882	1	1,23	1,61	1,72	1,72	1,72	1,72	1,72	1,72	1,72	1,72	1,72	1,72	1,72	1,72
1883	1	1,23	1,61	1,72	1,72	1,72	1,72	1,72	1,72	1,72	1,72	1,72	1,72	1,72	1,72
1884	1	1,23	1,61	1,72	1,72	1,72	1,72	1,72	1,72	1,72	1,72	1,72	1,72	1,72	1,72
1885	1	1,23	1,61	1,72	1,72	1,72	1,72	1,72	1,72	1,72	1,72	1,72	1,72	1,72	1,72
1886	1	1,23	1,61	1,72	1,72	1,72	1,72	1,72	1,72	1,72	1,72	1,72	1,72	1,72	1,72
1887	1	1,23	1,61	1,72	1,72	1,72	1,72	1,72	1,72	1,72	1,72	1,72	1,72	1,72	1,72
1888	4	18,67	26,29	32,05	40,01	52,28	64,92	84,11	96,59	105,68	106,24	122,26	136,69	174,92	192,88
1889	4	18,67	26,29	32,05	40,01	52,28	64,92	84,11	96,59	105,68	106,24	122,26	136,69	174,92	192,88
1890	4	18,67	26,29	32,05	40,01	52,28	64,92	84,11	96,59	105,68	106,24	122,26	136,69	174,92	192,88
1891	4	18,67	26,29	32,05	40,01	52,28	64,92	84,11	96,59	105,68	106,24	122,26	136,69	174,92	192,88
1892	4	18,67	26,29	32,05	40,01	52,28	64,92	84,11	96,59	105,68	106,24	122,26	136,69	174,92	192,88
1893	4	18,67	26,29	32,05	40,01	52,28	64,92	84,11	96,59	105,68	106,24	122,26	136,69	174,92	192,88
1894	1	0,01	0,02	0,02	0,03	0,03	0,04	0,06	0,07	0,08	0,08	0,09	0,11	0,14	0,15
1895	1	0,04	0,07	0,09	0,12	0,16	0,22	0,30	0,37	0,43	0,45	0,56	0,65	0,88	1,00
1896	1	0,05	0,08	0,11	0,14	0,20	0,26	0,35	0,44	0,50	0,53	0,65	0,76	1,02	1,15
1897	1	0,05	0,08	0,11	0,14	0,20	0,26	0,35	0,44	0,50	0,53	0,65	0,76	1,02	1,15
1898	1	0,06	0,09	0,12	0,15	0,20	0,26	0,34	0,40	0,45	0,47	0,57	0,65	0,83	0,92
1899	1	0,02	0,04	0,05	0,07	0,09	0,12	0,17	0,21	0,25	0,26	0,32	0,38	0,51	0,57
1900	1	0,08	0,13	0,17	0,22	0,29	0,38	0,51	0,61	0,70	0,73	0,89	1,02	1,34	1,49
1901	1	0,08	0,13	0,17	0,22	0,29	0,38	0,51	0,61	0,70	0,73	0,89	1,02	1,34	1,49
1902	1	0,07	0,12	0,15	0,20	0,27	0,35	0,48	0,59	0,68	0,70	0,87	1,01	1,35	1,52
1903	1	0,07	0,12	0,15	0,20	0,27	0,35	0,48	0,59	0,68	0,70	0,87	1,01	1,35	1,52
1904	1	0,07	0,11	0,15	0,19	0,27	0,35	0,48	0,59	0,67	0,70	0,87	1,01	1,35	1,51
1905	1	0,07	0,11	0,15	0,19	0,27	0,35	0,48	0,59	0,67	0,70	0,87	1,01	1,35	1,51
1906	4	18,70	26,32	32,08	40,05	52,33	64,98	84,19	96,67	105,75	106,31	122,31	136,73	174,97	192,93
1907	4	18,70	26,32	32,08	40,05	52,33	64,98	84,19	96,67	105,75	106,31	122,31	136,73	174,97	192,93
1908	4	18,70	26,32	32,08	40,05	52,33	64,98	84,19	96,67	105,75	106,31	122,31	136,73	174,97	192,93
1909	4	18,70	26,32	32,08	40,05	52,33	64,98	84,19	96,67	105,75	106,31	122,31	136,73	174,97	192,93
1910	4	18,70	26,32	32,08	40,05	52,33	64,98	84,19	96,67	105,75	106,31	122,31	136,73	174,97	192,93
1911	4	18,70	26,32	32,08	40,05	52,33	64,98	84,19	96,67	105,75	106,31	122,31	136,73	174,97	192,93
1912	1	0,58	0,76	0,81	0,81	0,81	0,81	0,81	0,81	0,81	0,81	0,81	0,81	0,81	0,81
1913	1	0,58	0,76	0,81	0,81	0,81	0,81	0,81	0,81	0,81	0,81	0,81	0,81	0,81	0,81
1914	1	0,58	0,76	0,81	0,81	0,81	0,81	0,81	0,81	0,81	0,81	0,81	0,81	0,81	0,81
1915	1	0,58	0,76	0,81	0,81	0,81	0,81	0,81	0,81	0,81	0,81	0,81	0,81	0,81	0,81
1916	1	0,58	0,76	0,81	0,81	0,81	0,81	0,81	0,81	0,81	0,81	0,81	0,81	0,81	0,81
1917	1	0,58	0,76	0,81	0,81	0,81	0,81	0,81	0,81	0,81	0,81	0,81	0,81	0,81	0,81
1918	4	18,73	26,33	32,09	40,05	52,33	64,98	84,19	96,67	105,75	106,31	122,31	136,73	174,97	192,94
1919	4	18,73	26,33	32,09	40,05	52,33	64,98	84,19	96,67	105,75	106,31	122,31	136,73	174,97	192,94
1920	4	18,73	26,33	32,09	40,05	52,33	64,98	84,19	96,67	105,75	106,31	122,31	136,73	174,97	192,94
1921	4	18,73	26,33	32,09	40,05	52,33	64,98	84,19	96,67	105,75	106,31	122,31	136,73	174,97	192,94

WALD + CORBE
BERATENDE INGENIEURE

Anlage A.4.4: HQ_T-Tabelle, FGM-Variante P0

FGM		Variante P0													
Kn. Nr.	Abm.	HQ_1	HQ_2	HQ_3	HQ_5	HQ_{10}	HQ_{20}	HQ_{50}	HQ_{100}	HQ_{100k}	HQ_{200}	HQ_{500}	$HQ_{1.000}$	$HQ_{5.000}$	$HQ_{10.000}$
[-]		[m³/s]	[m³/s]	[m³/s]	[m³/s]	[m³/s]	[m³/s]	[m³/s]	[m³/s]	[m³/s]	[m³/s]	[m³/s]	[m³/s]	[m³/s]	[m³/s]
1922	4	18,73	26,33	32,09	40,05	52,33	64,98	84,19	96,67	105,75	106,31	122,31	136,73	174,97	192,94
1923	4	18,73	26,33	32,09	40,05	52,33	64,98	84,19	96,67	105,75	106,31	122,31	136,73	174,97	192,94
1924	1	0,08	0,13	0,16	0,21	0,28	0,36	0,47	0,56	0,63	0,66	0,79	0,89	1,15	1,27
1925	1	0,06	0,10	0,12	0,17	0,23	0,31	0,42	0,52	0,60	0,62	0,78	0,90	1,21	1,35
1926	1	0,13	0,23	0,29	0,38	0,51	0,66	0,89	1,07	1,23	1,27	1,56	1,79	2,36	2,62
1927	1	0,13	0,23	0,29	0,38	0,51	0,66	0,89	1,07	1,23	1,27	1,56	1,79	2,36	2,62
1928	1	0,04	0,06	0,08	0,10	0,13	0,17	0,22	0,27	0,30	0,31	0,38	0,43	0,55	0,61
1929	1	0,00	0,00	0,00	0,00	0,00	0,00	0,00	0,00	0,00	0,00	0,00	0,00	0,00	0,00
1930	1	0,04	0,06	0,08	0,10	0,14	0,17	0,22	0,27	0,30	0,31	0,38	0,43	0,56	0,61
1931	1	0,21	0,36	0,45	0,59	0,80	1,04	1,39	1,69	1,93	2,00	2,45	2,80	3,69	4,10
1932	1	0,21	0,36	0,45	0,59	0,80	1,04	1,39	1,69	1,93	2,00	2,45	2,80	3,69	4,10
1933	1	0,21	0,36	0,45	0,59	0,80	1,04	1,39	1,69	1,93	2,00	2,45	2,80	3,69	4,10
1934	1	0,21	0,36	0,45	0,59	0,80	1,04	1,39	1,69	1,93	2,00	2,45	2,80	3,69	4,10
1935	1	0,21	0,36	0,45	0,59	0,80	1,04	1,39	1,69	1,93	2,00	2,45	2,80	3,69	4,10
1936	4	18,83	26,46	32,19	40,19	52,50	65,21	84,45	96,94	106,03	106,58	122,52	136,93	175,18	193,16
1937	4	18,83	26,46	32,19	40,19	52,50	65,21	84,45	96,94	106,03	106,58	122,52	136,93	175,18	193,16
1938	4	18,83	26,46	32,19	40,19	52,50	65,21	84,45	96,94	106,03	106,58	122,52	136,93	175,18	193,16
1939	4	18,83	26,46	32,19	40,19	52,50	65,21	84,45	96,94	106,03	106,58	122,52	136,93	175,18	193,16
1940	4	18,83	26,46	32,19	40,19	52,50	65,21	84,45	96,94	106,03	106,58	122,52	136,93	175,18	193,16
1941	4	18,83	26,46	32,19	40,19	52,50	65,21	84,45	96,94	106,03	106,58	122,52	136,93	175,18	193,16
1942	1	1,52	1,99	2,12	2,12	2,12	2,12	2,12	2,12	2,12	2,12	2,12	2,12	2,12	2,12
1943	1	1,52	1,99	2,12	2,12	2,12	2,12	2,12	2,12	2,12	2,12	2,12	2,12	2,12	2,12
1944	1	1,52	1,99	2,12	2,12	2,12	2,12	2,12	2,12	2,12	2,12	2,12	2,12	2,12	2,12
1945	1	1,52	1,99	2,12	2,12	2,12	2,12	2,12	2,12	2,12	2,12	2,12	2,12	2,12	2,12
1946	1	1,52	1,99	2,12	2,12	2,12	2,12	2,12	2,12	2,12	2,12	2,12	2,12	2,12	2,12
1947	1	1,52	1,99	2,12	2,12	2,12	2,12	2,12	2,12	2,12	2,12	2,12	2,12	2,12	2,12
1948	4	18,91	26,56	32,19	40,19	52,50	65,21	84,45	96,94	106,03	106,58	122,52	136,93	175,19	193,16
1949	4	18,91	26,56	32,19	40,19	52,50	65,21	84,45	96,94	106,03	106,58	122,52	136,93	175,19	193,16
1950	4	18,91	26,56	32,19	40,19	52,50	65,21	84,45	96,94	106,03	106,58	122,52	136,93	175,19	193,16
1951	4	18,91	26,56	32,19	40,19	52,50	65,21	84,45	96,94	106,03	106,58	122,52	136,93	175,19	193,16
1952	4	18,91	26,56	32,19	40,19	52,50	65,21	84,45	96,94	106,03	106,58	122,52	136,93	175,19	193,16
1953	4	18,91	26,56	32,19	40,19	52,50	65,21	84,45	96,94	106,03	106,58	122,52	136,93	175,19	193,16
1954	1	0,10	0,16	0,20	0,26	0,35	0,43	0,56	0,66	0,75	0,76	0,91	1,03	1,32	1,44
1955	1	0,10	0,18	0,23	0,31	0,42	0,55	0,75	0,91	1,05	1,10	1,35	1,56	2,08	2,33
1956	1	0,20	0,33	0,42	0,55	0,74	0,96	1,28	1,54	1,76	1,83	2,24	2,56	3,37	3,74
1957	1	0,20	0,33	0,42	0,55	0,74	0,96	1,28	1,54	1,76	1,83	2,24	2,56	3,37	3,74
1958	1	0,02	0,04	0,05	0,06	0,08	0,10	0,13	0,16	0,18	0,19	0,22	0,25	0,33	0,36
1959	1	0,02	0,04	0,05	0,06	0,08	0,10	0,13	0,16	0,18	0,19	0,22	0,25	0,33	0,36
1960	1	0,02	0,04	0,05	0,06	0,08	0,10	0,13	0,16	0,18	0,19	0,22	0,25	0,33	0,36
1961	1	0,23	0,40	0,50	0,65	0,88	1,13	1,50	1,81	2,06	2,14	2,61	2,99	3,92	4,35
1962	1	0,23	0,40	0,50	0,65	0,88	1,13	1,50	1,81	2,06	2,14	2,61	2,99	3,92	4,35
1963	1	0,26	0,43	0,55	0,71	0,96	1,23	1,63	1,97	2,24	2,33	2,83	3,24	4,25	4,71
1964	1	0,26	0,43	0,55	0,71	0,96	1,23	1,63	1,97	2,24	2,33	2,83	3,24	4,25	4,71
1965	1	0,26	0,43	0,55	0,71	0,96	1,23	1,63	1,97	2,24	2,33	2,83	3,24	4,25	4,71
1966	4	19,05	26,75	32,38	40,42	52,79	65,60	84,91	97,45	106,58	107,12	122,97	137,38	175,70	193,71
1967	4	19,05	26,75	32,38	40,42	52,79	65,60	84,91	97,45	106,58	107,12	122,97	137,38	175,70	193,71
1968	4	19,05	26,75	32,38	40,42	52,79	65,60	84,91	97,45	106,58	107,12	122,97	137,38	175,70	193,71
1969	4	19,05	26,75	32,38	40,42	52,79	65,60	84,91	97,45	106,58	107,12	122,97	137,38	175,70	193,71
1970	4	19,05	26,75	32,38	40,42	52,79	65,60	84,91	97,45	106,58	107,12	122,97	137,38	175,70	193,71
1971	4	19,05	26,75	32,38	40,42	52,79	65,60	84,91	97,45	106,58	107,12	122,97	137,38	175,70	193,71
1972	1	0,95	1,24	1,33	1,33	1,33	1,33	1,33	1,33	1,33	1,33	1,33	1,33	1,33	1,33
1973	1	0,95	1,24	1,33	1,33	1,33	1,33	1,33	1,33	1,33	1,33	1,33	1,33	1,33	1,33
1974	1	0,95	1,24	1,33	1,33	1,33	1,33	1,33	1,33	1,33	1,33	1,33	1,33	1,33	1,33
1975	1	0,95	1,24	1,33	1,33	1,33	1,33	1,33	1,33	1,33	1,33	1,33	1,33	1,33	1,33
1976	1	0,95	1,24	1,33	1,33	1,33	1,33	1,33	1,33	1,33	1,33	1,33	1,33	1,33	1,33
1977	1	0,95	1,24	1,33	1,33	1,33	1,33	1,33	1,33	1,33	1,33	1,33	1,33	1,33	1,33
1978	4	19,09	26,80	32,38	40,42	52,79	65,60	84,91	97,45	106,58	107,12	122,97	137,38	175,70	193,71
1979	4	19,09	26,80	32,38	40,42	52,79	65,60	84,91	97,45	106,58	107,12	122,97	137,38	175,70	193,71
1980	4	19,09	26,80	32,38	40,42	52,79	65,60	84,91	97,45	106,58	107,12	122,97	137,38	175,70	193,71
1981	4	19,09	26,80	32,38	40,42	52,79	65,60	84,91	97,45	106,58	107,12	122,97	137,38	175,70	193,71
1982	4	19,09	26,80	32,38	40,42	52,79	65,60	84,91	97,45	106,58	107,12	122,97	137,38	175,70	193,71
1983	1	1,71	2,24	2,40	2,40	2,40	2,40	2,40	2,40	2,40	2,40	2,40	2,40	2,40	2,40

WALD + CORBE
BERATENDE INGENIEURE

Anlage A.4.4: HQ_T-Tabelle, FGM-Variante P0

FGM		Variante P0													
Kn. Nr.	Abm.	HQ_1	HQ_2	HQ_3	HQ_5	HQ_{10}	HQ_{20}	HQ_{50}	HQ_{100}	HQ_{100k}	HQ_{200}	HQ_{500}	$HQ_{1.000}$	$HQ_{5.000}$	$HQ_{10.000}$
[-]		[m³/s]	[m³/s]	[m³/s]	[m³/s]	[m³/s]	[m³/s]	[m³/s]	[m³/s]	[m³/s]	[m³/s]	[m³/s]	[m³/s]	[m³/s]	[m³/s]
1984	1	1,71	2,24	2,40	2,40	2,40	2,40	2,40	2,40	2,40	2,40	2,40	2,40	2,40	2,40
1985	1	1,71	2,24	2,40	2,40	2,40	2,40	2,40	2,40	2,40	2,40	2,40	2,40	2,40	2,40
1986	1	1,71	2,24	2,40	2,40	2,40	2,40	2,40	2,40	2,40	2,40	2,40	2,40	2,40	2,40
1987	1	1,71	2,24	2,40	2,40	2,40	2,40	2,40	2,40	2,40	2,40	2,40	2,40	2,40	2,40
1988	1	1,71	2,24	2,40	2,40	2,40	2,40	2,40	2,40	2,40	2,40	2,40	2,40	2,40	2,40
1989	4	19,21	26,95	32,38	40,42	52,79	65,60	84,91	97,57	106,58	107,12	122,98	137,38	175,70	193,72
1990	4	19,21	26,95	32,38	40,42	52,79	65,60	84,91	97,57	106,58	107,12	122,98	137,38	175,70	193,72
1991	4	19,21	26,95	32,38	40,42	52,79	65,60	84,91	97,57	106,58	107,12	122,98	137,38	175,70	193,72
1992	4	19,15	26,86	32,21	40,17	52,47	65,34	84,49	96,43	105,20	105,74	121,13	134,99	172,01	189,47
1993	4	19,15	26,86	32,21	40,17	52,47	65,34	84,49	96,43	105,20	105,74	121,13	134,99	172,01	189,47
1994	4	19,15	26,86	32,21	40,17	52,47	65,34	84,49	96,43	105,20	105,74	121,13	134,99	172,01	189,47
1995	2	0,00	0,00	0,00	0,00	0,00	0,00	0,00	0,00	0,00	0,00	0,00	0,00	0,00	0,00
1996	2	0,00	0,00	0,00	0,00	0,00	0,00	0,00	0,00	0,00	0,00	0,00	0,00	0,00	0,00
1997	2	0,00	0,00	0,00	0,00	0,00	0,00	0,00	0,00	0,00	0,00	0,00	0,00	0,00	0,00
1998	2	0,00	0,00	0,00	0,00	0,00	0,00	0,00	0,00	0,00	0,00	0,00	0,00	0,00	0,00
1999	2	0,00	0,00	0,00	0,00	0,00	0,00	0,00	0,00	0,00	0,00	0,00	0,00	0,00	0,00
2000	2	0,00	0,00	0,00	0,00	0,00	0,00	0,00	0,00	0,00	0,00	0,00	0,00	0,00	0,00
2001	2	0,00	0,00	0,00	0,00	0,00	0,00	0,00	0,00	0,00	0,00	0,00	0,00	0,00	0,00
2002	4	19,15	26,86	32,21	40,17	52,47	65,34	84,49	96,43	105,20	105,74	121,13	134,99	172,01	189,47
2003	4	19,15	26,86	32,21	40,17	52,47	65,34	84,49	96,43	105,20	105,74	121,13	134,99	172,01	189,47
2004	4	19,15	26,86	32,21	40,17	52,47	65,34	84,49	96,43	105,20	105,74	121,13	134,99	172,01	189,47
2005	4	19,15	26,86	32,21	40,17	52,47	65,34	84,49	96,43	105,20	105,74	121,13	134,99	172,01	189,47
2006	4	19,15	26,86	32,21	40,17	52,47	65,34	84,49	96,43	105,20	105,74	121,13	134,99	172,01	189,47
2007	4	19,15	26,86	32,21	40,17	52,47	65,34	84,49	96,43	105,20	105,74	121,13	134,99	172,01	189,47
2008	2	0,00	0,00	0,00	0,00	0,00	0,00	0,00	0,00	0,00	0,00	0,00	0,00	0,00	0,00
2009	2	0,00	0,00	0,00	0,00	0,00	0,00	0,00	0,00	0,00	0,00	0,00	0,00	0,00	0,00
2010	2	0,00	0,00	0,00	0,00	0,00	0,00	0,00	0,00	0,00	0,00	0,00	0,00	0,00	0,00
2011	2	0,00	0,00	0,00	0,00	0,00	0,00	0,00	0,00	0,00	0,00	0,00	0,00	0,00	0,00
2012	2	0,00	0,00	0,00	0,00	0,00	0,00	0,00	0,00	0,00	0,00	0,00	0,00	0,00	0,00
2013	2	0,00	0,00	0,00	0,00	0,00	0,00	0,00	0,00	0,00	0,00	0,00	0,00	0,00	0,00
2014	2	0,00	0,00	0,00	0,00	0,00	0,00	0,00	0,00	0,00	0,00	0,00	0,00	0,00	0,00
2015	2	0,00	0,00	0,00	0,00	0,00	0,00	0,00	0,00	0,00	0,00	0,00	0,00	0,00	0,00
2016	2	0,00	0,00	0,00	0,00	0,00	0,00	0,00	0,00	0,00	0,00	0,00	0,00	0,00	0,00
2017	2	0,00	0,00	0,00	0,00	0,00	0,00	0,00	0,00	0,00	0,00	0,00	0,00	0,00	0,00
2018	2	0,00	0,00	0,00	0,00	0,00	0,00	0,00	0,00	0,00	0,00	0,00	0,00	0,00	0,00
2019	2	0,00	0,00	0,00	0,00	0,00	0,00	0,00	0,00	0,00	0,00	0,00	0,00	0,00	0,00
2020	2	0,00	0,00	0,00	0,00	0,00	0,00	0,00	0,00	0,00	0,00	0,00	0,00	0,00	0,00
2021	2	0,00	0,00	0,00	0,00	0,00	0,00	0,00	0,00	0,00	0,00	0,00	0,00	0,00	0,00
2022	2	0,00	0,00	0,00	0,00	0,00	0,00	0,00	0,00	0,00	0,00	0,00	0,00	0,00	0,00
2023	2	0,00	0,00	0,00	0,00	0,00	0,00	0,00	0,00	0,00	0,00	0,00	0,00	0,00	0,00
2024	2	0,00	0,00	0,00	0,00	0,00	0,00	0,00	0,00	0,00	0,00	0,00	0,00	0,00	0,00
2025	2	0,00	0,00	0,00	0,00	0,00	0,00	0,00	0,00	0,00	0,00	0,00	0,00	0,00	0,00
2026	2	0,00	0,00	0,00	0,00	0,00	0,00	0,00	0,00	0,00	0,00	0,00	0,00	0,00	0,00
2027	2	0,00	0,00	0,00	0,00	0,00	0,00	0,00	0,00	0,00	0,00	0,00	0,00	0,00	0,00
2028	2	0,00	0,00	0,00	0,00	0,00	0,00	0,00	0,00	0,00	0,00	0,00	0,00	0,00	0,00
2029	2	0,00	0,00	0,00	0,00	0,00	0,00	0,00	0,00	0,00	0,00	0,00	0,00	0,00	0,00
2030	2	0,00	0,00	0,00	0,00	0,00	0,00	0,00	0,00	0,00	0,00	0,00	0,00	0,00	0,00
2031	2	0,00	0,00	0,00	0,00	0,00	0,00	0,00	0,00	0,00	0,00	0,00	0,00	0,00	0,00
2032	2	0,00	0,00	0,00	0,00	0,00	0,00	0,00	0,00	0,00	0,00	0,00	0,00	0,00	0,00
2033	2	0,00	0,00	0,00	0,00	0,00	0,00	0,00	0,00	0,00	0,00	0,00	0,00	0,00	0,00
2034	2	0,00	0,00	0,00	0,00	0,00	0,00	0,00	0,00	0,00	0,00	0,00	0,00	0,00	0,00
2035	2	0,00	0,00	0,00	0,00	0,00	0,00	0,00	0,00	0,00	0,00	0,00	0,00	0,00	0,00
2036	2	0,00	0,00	0,00	0,00	0,00	0,00	0,00	0,00	0,00	0,00	0,00	0,00	0,00	0,00
2037	2	0,00	0,00	0,00	0,00	0,00	0,00	0,00	0,00	0,00	0,00	0,00	0,00	0,00	0,00
2038	2	0,00	0,00	0,00	0,00	0,00	0,00	0,00	0,00	0,00	0,00	0,00	0,00	0,00	0,00
2039	2	0,00	0,00	0,00	0,00	0,00	0,00	0,00	0,00	0,00	0,00	0,00	0,00	0,00	0,00
2040	2	0,00	0,00	0,00	0,00	0,00	0,00	0,00	0,00	0,00	0,00	0,00	0,00	0,00	0,00
2041	2	0,00	0,00	0,00	0,00	0,00	0,00	0,00	0,00	0,00	0,00	0,00	0,00	0,00	0,00
2042	2	0,00	0,00	0,00	0,00	0,00	0,00	0,00	0,00	0,00	0,00	0,00	0,00	0,00	0,00
2043	2	0,00	0,00	0,00	0,00	0,00	0,00	0,00	0,00	0,00	0,00	0,00	0,00	0,00	0,00
2044	2	0,00	0,00	0,00	0,00	0,00	0,00	0,00	0,00	0,00	0,00	0,00	0,00	0,00	0,00
2045	2	0,00	0,00	0,00	0,00	0,00	0,00	0,00	0,00	0,00	0,00	0,00	0,00	0,00	0,00

WALD + CORBE
BERATENDE INGENIEURE

Anlage A.4.4: HQ_T-Tabelle, FGM-Variante P0

FGM		Variante P0													
Kn. Nr.	Abm.	HQ_1	HQ_2	HQ_3	HQ_5	HQ_{10}	HQ_{20}	HQ_{50}	HQ_{100}	HQ_{100k}	HQ_{200}	HQ_{500}	$HQ_{1.000}$	$HQ_{5.000}$	$HQ_{10.000}$
[-]		[m³/s]	[m³/s]	[m³/s]	[m³/s]	[m³/s]	[m³/s]	[m³/s]	[m³/s]	[m³/s]	[m³/s]	[m³/s]	[m³/s]	[m³/s]	[m³/s]
2046	2	0,00	0,00	0,00	0,00	0,00	0,00	0,00	0,00	0,00	0,00	0,00	0,00	0,00	0,00
2047	2	0,00	0,00	0,00	0,00	0,00	0,00	0,00	0,00	0,00	0,00	0,00	0,00	0,00	0,00
2048	2	0,00	0,00	0,00	0,00	0,00	0,00	0,00	0,00	0,00	0,00	0,00	0,00	0,00	0,00
2049	2	0,00	0,00	0,00	0,00	0,00	0,00	0,00	0,00	0,00	0,00	0,00	0,00	0,00	0,00
2050	2	0,00	0,00	0,00	0,00	0,00	0,00	0,00	0,00	0,00	0,00	0,00	0,00	0,00	0,00
2051	2	0,00	0,00	0,00	0,00	0,00	0,00	0,00	0,00	0,00	0,00	0,00	0,00	0,00	0,00
2052	2	0,00	0,00	0,00	0,00	0,00	0,00	0,00	0,00	0,00	0,00	0,00	0,00	0,00	0,00
2053	2	0,00	0,00	0,00	0,00	0,00	0,00	0,00	0,00	0,00	0,00	0,00	0,00	0,00	0,00
2054	2	0,00	0,00	0,00	0,00	0,00	0,00	0,00	0,00	0,00	0,00	0,00	0,00	0,00	0,00
2055	2	0,00	0,00	0,00	0,00	0,00	0,00	0,00	0,00	0,00	0,00	0,00	0,00	0,00	0,00
2056	2	0,00	0,00	0,00	0,00	0,00	0,00	0,00	0,00	0,00	0,00	0,00	0,00	0,00	0,00
2057	2	0,00	0,00	0,00	0,00	0,00	0,00	0,00	0,00	0,00	0,00	0,00	0,00	0,00	0,00
2058	2	0,00	0,00	0,00	0,00	0,00	0,00	0,00	0,00	0,00	0,00	0,00	0,00	0,00	0,00
2059	2	0,00	0,00	0,00	0,00	0,00	0,00	0,00	0,00	0,00	0,00	0,00	0,00	0,00	0,00
2060	2	0,00	0,00	0,00	0,00	0,00	0,00	0,00	0,00	0,00	0,00	0,00	0,00	0,00	0,00
2061	2	0,00	0,00	0,00	0,00	0,00	0,00	0,00	0,00	0,00	0,00	0,00	0,00	0,00	0,00
2062	2	0,00	0,00	0,00	0,00	0,00	0,00	0,00	0,00	0,00	0,00	0,00	0,00	0,00	0,00
2063	2	0,00	0,00	0,00	0,00	0,00	0,00	0,00	0,00	0,00	0,00	0,00	0,00	0,00	0,00
2064	2	0,00	0,00	0,00	0,00	0,00	0,00	0,00	0,00	0,00	0,00	0,00	0,00	0,00	0,00
2065	2	0,00	0,00	0,00	0,00	0,00	0,00	0,00	0,00	0,00	0,00	0,00	0,00	0,00	0,00
2066	2	0,00	0,00	0,00	0,00	0,00	0,00	0,00	0,00	0,00	0,00	0,00	0,00	0,00	0,00
2067	2	0,00	0,00	0,00	0,00	0,00	0,00	0,00	0,00	0,00	0,00	0,00	0,00	0,00	0,00
2068	2	1,35	1,98	2,43	3,05	4,09	5,25	7,01	8,43	9,64	9,98	12,17	13,95	18,35	20,41
2069	2	1,35	1,98	2,43	3,05	4,09	5,25	7,01	8,43	9,64	9,98	12,17	13,95	18,35	20,41
2070	2	1,35	1,98	2,43	3,05	4,09	5,25	7,01	8,43	9,64	9,98	12,17	13,95	18,35	20,41
2071	2	1,35	1,98	2,43	3,05	4,09	5,25	7,01	8,43	9,64	9,98	12,17	13,95	18,35	20,41
2072	2	1,35	1,98	2,43	3,05	4,09	5,25	7,01	8,43	9,64	9,98	12,17	13,95	18,35	20,41
2073	2	1,35	1,98	2,43	3,05	4,09	5,25	7,01	8,43	9,64	9,98	12,17	13,95	18,35	20,41
2074	2	1,35	1,98	2,43	3,05	4,09	5,25	7,01	8,43	9,64	9,98	12,17	13,95	18,35	20,41
2075	2	1,35	1,98	2,43	3,05	4,09	5,25	7,01	8,43	9,64	9,98	12,17	13,95	18,35	20,41
2076	2	1,35	1,98	2,43	3,05	4,09	5,25	7,01	8,43	9,64	9,98	12,17	13,95	18,35	20,41
2077	2	1,35	1,98	2,43	3,05	4,09	5,25	7,01	8,43	9,64	9,98	12,17	13,95	18,35	20,41
2078	2	1,35	1,98	2,43	3,05	4,09	5,25	7,01	8,43	9,64	9,98	12,17	13,95	18,35	20,41
2079	2	1,25	1,86	2,27	2,96	4,10	5,33	7,10	8,60	9,91	10,24	12,59	14,47	19,14	21,33
2080	2	0,01	0,02	0,03	0,04	0,05	0,07	0,09	0,11	0,13	0,13	0,16	0,19	0,25	0,28
2081	2	1,26	1,88	2,29	2,99	4,15	5,39	7,19	8,70	10,03	10,37	12,75	14,65	19,38	21,59
2082	2	1,26	1,88	2,29	2,99	4,15	5,39	7,19	8,70	10,03	10,37	12,75	14,65	19,38	21,59
2083	2	1,26	1,88	2,29	2,99	4,15	5,39	7,19	8,70	10,03	10,37	12,75	14,65	19,38	21,59
2084	2	1,26	1,88	2,29	2,99	4,15	5,39	7,19	8,70	10,03	10,37	12,75	14,65	19,38	21,59
2085	2	1,26	1,88	2,29	2,99	4,15	5,39	7,19	8,70	10,03	10,37	12,75	14,65	19,38	21,59
2086	2	1,26	1,88	2,29	2,99	4,15	5,39	7,19	8,70	10,03	10,37	12,75	14,65	19,38	21,59
2087	2	1,26	1,88	2,29	2,99	4,15	5,39	7,19	8,70	10,03	10,37	12,75	14,65	19,38	21,59
2088	2	1,26	1,88	2,29	2,99	4,15	5,39	7,19	8,70	10,03	10,37	12,75	14,65	19,38	21,59
2089	2	1,26	1,88	2,29	2,99	4,15	5,39	7,19	8,70	10,03	10,37	12,75	14,65	19,38	21,59
2090	2	1,26	1,88	2,29	2,99	4,15	5,39	7,19	8,70	10,03	10,37	12,75	14,65	19,38	21,59
2091	2	2,59	3,85	4,71	5,92	8,21	10,61	14,14	17,05	19,57	20,25	24,79	28,44	37,50	41,76
2092	2	2,59	3,85	4,71	5,92	8,21	10,61	14,14	17,05	19,57	20,25	24,79	28,44	37,50	41,76
2093	2	2,59	3,85	4,71	5,91	8,20	10,60	14,13	17,05	19,55	20,23	24,77	28,43	37,49	41,74
2094	2	2,57	3,82	4,68	5,86	7,84	10,26	13,77	16,54	18,76	19,36	23,57	27,04	35,70	39,77
2095	2	2,57	3,82	4,68	5,86	7,84	10,26	13,77	16,54	18,76	19,36	23,57	27,04	35,70	39,77
2096	2	2,57	3,82	4,68	5,86	7,84	10,26	13,77	16,54	18,76	19,36	23,57	27,04	35,70	39,77
2097	2	0,55	0,82	1,00	1,28	1,76	2,28	3,06	3,69	4,23	4,38	5,36	6,17	8,13	9,06
2098	2	0,45	0,78	1,01	1,34	1,84	2,40	3,28	4,01	4,62	4,81	5,96	6,90	9,23	10,30
2099	2	0,99	1,50	1,92	2,51	3,43	4,45	6,01	7,32	8,40	8,75	10,77	12,43	16,53	18,43
2100	2	0,99	1,50	1,92	2,51	3,43	4,45	6,01	7,32	8,40	8,75	10,77	12,43	16,53	18,43
2101	2	0,99	1,50	1,92	2,51	3,43	4,45	6,01	7,32	8,40	8,75	10,77	12,43	16,53	18,43
2102	2	0,99	1,50	1,92	2,51	3,43	4,45	6,01	7,32	8,40	8,75	10,77	12,43	16,53	18,43
2103	2	0,99	1,50	1,92	2,51	3,43	4,45	6,01	7,32	8,40	8,75	10,77	12,43	16,53	18,43
2104	2	3,52	5,24	6,41	8,03	10,54	13,87	18,74	22,55	25,63	26,43	32,12	36,87	48,78	54,38
2105	2	3,52	5,24	6,41	8,03	10,54	13,87	18,74	22,55	25,63	26,43	32,12	36,87	48,78	54,38
2106	2	3,52	5,24	6,41	8,03	10,54	13,87	18,74	22,55	25,63	26,43	32,12	36,87	48,78	54,38
2107	2	3,52	5,24	6,41	8,03	10,54	13,87	18,74	22,55	25,63	26,43	32,12	36,87	48,78	54,38

WALD + CORBE
BERATENDE INGENIEURE

Anlage A.4.4: HQ_T-Tabelle, FGM-Variante P0

FGM		Variante P0													
Kn. Nr.	Abm.	HQ_1	HQ_2	HQ_3	HQ_5	HQ_{10}	HQ_{20}	HQ_{50}	HQ_{100}	HQ_{100k}	HQ_{200}	HQ_{500}	$HQ_{1.000}$	$HQ_{5.000}$	$HQ_{10.000}$
[-]		[m³/s]	[m³/s]	[m³/s]	[m³/s]	[m³/s]	[m³/s]	[m³/s]	[m³/s]	[m³/s]	[m³/s]	[m³/s]	[m³/s]	[m³/s]	[m³/s]
2108	2	3,52	5,24	6,41	8,03	10,54	13,87	18,74	22,55	25,63	26,43	32,12	36,87	48,78	54,38
2109	2	3,52	5,24	6,41	8,03	10,54	13,87	18,74	22,55	25,63	26,43	32,12	36,87	48,78	54,38
2110	1	0,42	0,65	0,83	1,11	1,52	1,96	2,61	3,15	3,61	3,73	4,56	5,22	6,89	7,64
2111	1	0,27	0,46	0,58	0,76	1,04	1,35	1,83	2,22	2,56	2,66	3,28	3,77	5,01	5,59
2112	1	0,69	1,09	1,39	1,84	2,53	3,28	4,40	5,31	6,11	6,31	7,72	8,88	11,74	13,03
2113	1	0,69	1,09	1,39	1,84	2,53	3,28	4,40	5,31	6,11	6,31	7,72	8,88	11,74	13,03
2114	1	0,69	1,09	1,39	1,84	2,53	3,28	4,40	5,31	6,11	6,31	7,72	8,88	11,74	13,03
2115	1	0,69	1,09	1,39	1,84	2,53	3,28	4,40	5,31	6,11	6,31	7,72	8,88	11,74	13,03
2116	1	0,69	1,09	1,39	1,84	2,53	3,28	4,40	5,31	6,11	6,31	7,72	8,88	11,74	13,03
2117	3	3,98	5,90	7,21	9,04	11,86	15,08	19,94	24,18	28,45	28,71	34,92	39,90	52,49	58,45
2118	3	3,98	5,90	7,21	9,04	11,86	15,08	19,94	24,18	28,45	28,71	34,92	39,90	52,49	58,45
2119	3	3,98	5,90	7,20	9,03	11,85	15,08	19,93	24,17	28,45	28,70	34,92	39,88	52,49	58,43
2120	3	3,98	5,89	7,19	9,02	11,83	15,03	19,80	23,95	28,24	28,50	34,67	39,60	51,82	57,71
2121	3	3,98	5,89	7,19	9,02	11,83	15,03	19,80	23,95	28,24	28,50	34,67	39,60	51,82	57,71
2122	3	3,98	5,89	7,19	9,02	11,83	15,03	19,80	23,95	28,24	28,50	34,67	39,60	51,82	57,71
2123	1	0,01	0,01	0,01	0,02	0,03	0,03	0,04	0,05	0,06	0,06	0,08	0,09	0,12	0,14
2124	1	0,21	0,36	0,46	0,61	0,84	1,13	1,57	1,95	2,27	2,36	2,96	3,47	4,72	5,30
2125	1	0,22	0,37	0,48	0,63	0,87	1,16	1,62	2,00	2,33	2,43	3,04	3,55	4,84	5,44
2126	1	0,22	0,37	0,48	0,63	0,87	1,16	1,62	2,00	2,33	2,43	3,04	3,55	4,84	5,44
2127	1	0,22	0,37	0,48	0,63	0,87	1,16	1,62	2,00	2,33	2,43	3,04	3,55	4,84	5,44
2128	1	0,22	0,37	0,48	0,63	0,87	1,16	1,62	2,00	2,33	2,43	3,04	3,55	4,84	5,44
2129	1	0,22	0,37	0,48	0,63	0,87	1,16	1,62	2,00	2,33	2,43	3,04	3,55	4,84	5,44
2130	3	4,11	6,05	7,40	9,27	12,17	15,46	20,35	24,54	28,93	29,19	35,51	40,55	52,89	58,76
2131	3	4,11	6,05	7,40	9,27	12,17	15,46	20,35	24,54	28,93	29,19	35,51	40,55	52,89	58,76
2132	3	4,11	6,05	7,40	9,27	12,17	15,46	20,35	24,54	28,93	29,19	35,51	40,55	52,89	58,76
2133	3	4,11	6,05	7,40	9,27	12,17	15,46	20,35	24,54	28,93	29,19	35,51	40,55	52,89	58,76
2134	3	4,11	6,05	7,40	9,27	12,17	15,46	20,35	24,54	28,93	29,19	35,51	40,55	52,89	58,76
2135	3	4,11	6,05	7,40	9,27	12,17	15,46	20,35	24,54	28,93	29,19	35,51	40,55	52,89	58,76
2136	1	0,01	0,02	0,02	0,03	0,03	0,04	0,06	0,07	0,08	0,08	0,10	0,12	0,16	0,18
2137	1	0,15	0,25	0,32	0,43	0,59	0,77	1,05	1,29	1,49	1,54	1,91	2,21	2,96	3,30
2138	1	0,16	0,27	0,34	0,45	0,62	0,81	1,11	1,36	1,57	1,63	2,02	2,33	3,11	3,47
2139	1	0,16	0,27	0,34	0,45	0,62	0,81	1,11	1,36	1,57	1,63	2,02	2,33	3,11	3,47
2140	1	0,16	0,27	0,34	0,45	0,62	0,81	1,11	1,36	1,57	1,63	2,02	2,33	3,11	3,47
2141	1	0,16	0,27	0,34	0,45	0,62	0,81	1,11	1,36	1,57	1,63	2,02	2,33	3,11	3,47
2142	1	0,16	0,27	0,34	0,45	0,62	0,81	1,11	1,36	1,57	1,63	2,02	2,33	3,11	3,47
2143	3	4,23	6,23	7,61	9,55	12,53	15,91	20,95	25,25	29,77	30,04	36,53	41,71	54,42	60,34
2144	3	4,23	6,23	7,61	9,55	12,53	15,91	20,95	25,25	29,77	30,04	36,53	41,71	54,42	60,34
2145	3	4,23	6,23	7,61	9,55	12,53	15,91	20,95	25,25	29,77	30,04	36,53	41,71	54,42	60,34
2146	3	4,23	6,23	7,61	9,55	12,53	15,91	20,95	25,25	29,77	30,04	36,53	41,71	54,42	60,34
2147	3	4,23	6,23	7,61	9,55	12,53	15,91	20,95	25,25	29,77	30,04	36,53	41,71	54,42	60,34
2148	3	4,23	6,23	7,61	9,55	12,53	15,91	20,95	25,25	29,77	30,04	36,53	41,71	54,42	60,34
2149	1	0,00	0,00	0,00	0,00	0,00	0,01	0,01	0,01	0,01	0,01	0,01	0,01	0,01	0,02
2150	1	0,13	0,22	0,28	0,38	0,53	0,70	0,97	1,20	1,39	1,45	1,81	2,11	2,86	3,21
2151	1	0,13	0,22	0,28	0,38	0,53	0,70	0,97	1,21	1,40	1,46	1,82	2,12	2,87	3,23
2152	1	0,13	0,22	0,28	0,38	0,53	0,70	0,97	1,21	1,40	1,46	1,82	2,12	2,87	3,23
2153	1	0,13	0,22	0,28	0,38	0,53	0,70	0,97	1,21	1,40	1,46	1,82	2,12	2,87	3,23
2154	1	0,13	0,22	0,28	0,38	0,53	0,70	0,97	1,21	1,40	1,46	1,82	2,12	2,87	3,23
2155	1	0,13	0,22	0,28	0,38	0,53	0,70	0,97	1,21	1,40	1,46	1,82	2,12	2,87	3,23
2156	3	4,32	6,35	7,77	9,74	12,78	16,23	21,37	25,74	30,34	30,61	37,22	42,50	55,45	61,47
2157	3	4,32	6,35	7,77	9,74	12,78	16,23	21,37	25,74	30,34	30,61	37,22	42,50	55,45	61,47
2158	3	4,32	6,35	7,77	9,74	12,78	16,23	21,37	25,74	30,34	30,61	37,22	42,50	55,45	61,47
2159	3	4,32	6,35	7,77	9,74	12,78	16,23	21,37	25,74	30,34	30,61	37,22	42,50	55,45	61,47
2160	3	4,32	6,35	7,77	9,74	12,78	16,23	21,37	25,74	30,34	30,61	37,22	42,50	55,45	61,47
2161	3	4,32	6,35	7,77	9,74	12,78	16,23	21,37	25,74	30,34	30,61	37,22	42,50	55,45	61,47
2162	1	0,05	0,09	0,11	0,15	0,20	0,26	0,35	0,42	0,48	0,50	0,61	0,70	0,93	1,03
2163	1	0,33	0,56	0,72	0,94	1,29	1,68	2,27	2,77	3,19	3,31	4,08	4,70	6,26	6,97
2164	1	0,38	0,65	0,83	1,09	1,48	1,93	2,62	3,19	3,66	3,81	4,68	5,39	7,18	7,99
2165	1	0,38	0,65	0,83	1,09	1,48	1,93	2,62	3,19	3,66	3,81	4,68	5,39	7,18	7,99
2166	1	0,38	0,65	0,83	1,09	1,48	1,93	2,62	3,19	3,66	3,81	4,68	5,39	7,18	7,99
2167	1	0,38	0,65	0,83	1,09	1,48	1,93	2,62	3,19	3,66	3,81	4,68	5,39	7,18	7,99
2168	1	0,38	0,65	0,83	1,09	1,48	1,93	2,62	3,19	3,66	3,81	4,68	5,39	7,18	7,99
2169	3	4,59	6,80	8,31	10,43	13,69	17,38	22,91	27,68	32,61	32,92	40,05	45,74	59,71	66,21

WALD + CORBE
BERATENDE INGENIEURE

Anlage A.4.4: HQ_T-Tabelle, FGM-Variante P0

FGM		Variante P0													
Kn. Nr.	Abm.	HQ_1	HQ_2	HQ_3	HQ_5	HQ_{10}	HQ_{20}	HQ_{50}	HQ_{100}	HQ_{100k}	HQ_{200}	HQ_{500}	$HQ_{1.000}$	$HQ_{5.000}$	$HQ_{10.000}$
[-]		[m³/s]	[m³/s]	[m³/s]	[m³/s]	[m³/s]	[m³/s]	[m³/s]	[m³/s]	[m³/s]	[m³/s]	[m³/s]	[m³/s]	[m³/s]	[m³/s]
2170	3	4,59	6,80	8,31	10,43	13,69	17,38	22,91	27,68	32,61	32,92	40,05	45,74	59,71	66,21
2171	3	4,59	6,80	8,31	10,43	13,69	17,38	22,91	27,68	32,61	32,92	40,05	45,74	59,71	66,21
2172	3	4,59	6,80	8,31	10,43	13,69	17,38	22,91	27,68	32,61	32,92	40,05	45,74	59,71	66,21
2173	3	4,59	6,80	8,31	10,43	13,69	17,38	22,91	27,68	32,61	32,92	40,05	45,74	59,71	66,21
2174	3	4,59	6,80	8,31	10,43	13,69	17,38	22,91	27,68	32,61	32,92	40,05	45,74	59,71	66,21
2175	1	0,10	0,16	0,21	0,29	0,40	0,54	0,74	0,92	1,07	1,12	1,40	1,62	2,21	2,48
2176	1	0,10	0,16	0,21	0,29	0,40	0,54	0,74	0,92	1,07	1,12	1,40	1,62	2,21	2,48
2177	1	0,10	0,16	0,21	0,29	0,40	0,54	0,74	0,92	1,07	1,12	1,40	1,62	2,21	2,48
2178	1	0,10	0,16	0,21	0,29	0,40	0,54	0,74	0,92	1,07	1,12	1,40	1,62	2,21	2,48
2179	1	0,10	0,16	0,21	0,29	0,40	0,54	0,74	0,92	1,07	1,12	1,40	1,62	2,21	2,48
2180	1	0,10	0,16	0,21	0,29	0,40	0,54	0,74	0,92	1,07	1,12	1,40	1,62	2,21	2,48
2181	3	4,65	6,89	8,43	10,57	13,87	17,61	23,21	28,05	33,05	33,36	40,60	46,35	60,51	67,09
2182	3	4,65	6,89	8,43	10,57	13,87	17,61	23,21	28,05	33,05	33,36	40,60	46,35	60,51	67,09
2183	3	4,65	6,89	8,43	10,57	13,87	17,61	23,21	28,05	33,05	33,36	40,60	46,35	60,51	67,09
2184	3	4,65	6,89	8,43	10,57	13,87	17,61	23,21	28,05	33,05	33,36	40,60	46,35	60,51	67,09
2185	3	4,65	6,89	8,43	10,57	13,87	17,61	23,21	28,05	33,05	33,36	40,60	46,35	60,51	67,09
2186	3	4,65	6,89	8,43	10,57	13,87	17,61	23,21	28,05	33,05	33,36	40,60	46,35	60,51	67,09
2187	2	0,36	0,53	0,65	0,82	1,09	1,40	1,87	2,25	2,57	2,66	3,25	3,72	4,89	5,44
2188	2	0,67	1,01	1,26	1,65	2,30	2,99	4,01	4,87	5,59	5,80	7,11	8,19	10,88	12,13
2189	2	1,03	1,54	1,89	2,44	3,39	4,38	5,86	7,09	8,13	8,44	10,33	11,88	15,71	17,50
2190	2	1,03	1,54	1,89	2,44	3,39	4,38	5,86	7,09	8,13	8,44	10,33	11,88	15,71	17,50
2191	2	1,03	1,54	1,89	2,44	3,39	4,38	5,86	7,09	8,13	8,44	10,33	11,88	15,71	17,50
2192	2	1,03	1,54	1,89	2,44	3,39	4,38	5,86	7,09	8,13	8,44	10,33	11,88	15,71	17,50
2193	2	1,03	1,54	1,89	2,44	3,39	4,38	5,86	7,09	8,13	8,44	10,33	11,88	15,71	17,50
2194	4	5,36	7,73	9,45	11,85	15,55	19,68	25,97	31,10	36,21	36,52	44,16	50,58	66,24	73,43
2195	4	5,36	7,73	9,45	11,85	15,55	19,68	25,97	31,10	36,21	36,52	44,16	50,58	66,24	73,43
2196	4	5,36	7,73	9,45	11,85	15,55	19,68	25,97	31,10	36,21	36,52	44,16	50,58	66,24	73,43
2197	4	5,35	7,71	9,43	11,82	15,51	19,64	25,92	30,98	36,07	36,37	43,98	50,13	65,62	72,76
2198	4	5,35	7,71	9,43	11,82	15,51	19,64	25,92	30,98	36,07	36,37	43,98	50,13	65,62	72,76
2199	4	5,35	7,71	9,43	11,82	15,51	19,64	25,92	30,98	36,07	36,37	43,98	50,13	65,62	72,76
2200	1	0,09	0,15	0,19	0,26	0,37	0,49	0,68	0,85	0,99	1,04	1,31	1,53	2,00	2,27
2201	1	0,09	0,15	0,19	0,26	0,37	0,49	0,68	0,85	0,99	1,04	1,31	1,53	2,00	2,27
2202	1	0,09	0,15	0,19	0,26	0,37	0,49	0,68	0,85	0,99	1,04	1,31	1,53	2,00	2,27
2203	1	0,09	0,15	0,19	0,26	0,37	0,49	0,68	0,85	0,99	1,04	1,31	1,53	2,00	2,27
2204	1	0,09	0,15	0,19	0,26	0,37	0,49	0,68	0,85	0,99	1,04	1,31	1,53	2,00	2,27
2205	1	0,09	0,15	0,19	0,26	0,37	0,49	0,68	0,85	0,99	1,04	1,31	1,53	2,00	2,27
2206	4	5,40	7,76	9,49	11,90	15,62	19,78	26,11	31,19	36,31	36,62	44,28	50,46	66,02	73,17
2207	4	5,40	7,76	9,49	11,90	15,62	19,78	26,11	31,19	36,31	36,62	44,28	50,46	66,02	73,17
2208	4	5,40	7,76	9,49	11,90	15,62	19,78	26,11	31,19	36,31	36,62	44,28	50,46	66,02	73,17
2209	4	5,40	7,76	9,49	11,90	15,62	19,78	26,11	31,19	36,31	36,62	44,28	50,46	66,02	73,17
2210	4	5,40	7,76	9,49	11,90	15,62	19,78	26,11	31,19	36,31	36,62	44,28	50,46	66,02	73,17
2211	4	5,40	7,76	9,49	11,90	15,62	19,78	26,11	31,19	36,31	36,62	44,28	50,46	66,02	73,17
2212	1	0,01	0,01	0,02	0,02	0,03	0,04	0,06	0,07	0,08	0,09	0,11	0,13	0,18	0,20
2213	1	0,01	0,01	0,02	0,02	0,03	0,04	0,06	0,07	0,08	0,09	0,11	0,13	0,18	0,20
2214	1	0,01	0,01	0,02	0,02	0,03	0,04	0,06	0,07	0,08	0,09	0,11	0,13	0,18	0,20
2215	1	0,01	0,01	0,02	0,02	0,03	0,04	0,06	0,07	0,08	0,09	0,11	0,13	0,18	0,20
2216	1	0,01	0,01	0,02	0,02	0,03	0,04	0,06	0,07	0,08	0,09	0,11	0,13	0,18	0,20
2217	1	0,01	0,01	0,02	0,02	0,03	0,04	0,06	0,07	0,08	0,09	0,11	0,13	0,18	0,20
2218	4	5,41	7,77	9,50	11,91	15,63	19,79	26,13	31,20	36,33	36,64	44,31	50,49	66,06	73,20
2219	4	5,41	7,77	9,50	11,91	15,63	19,79	26,13	31,20	36,33	36,64	44,31	50,49	66,06	73,20
2220	4	5,41	7,77	9,50	11,91	15,63	19,79	26,13	31,20	36,33	36,64	44,31	50,49	66,06	73,20
2221	4	5,41	7,77	9,50	11,91	15,63	19,79	26,13	31,20	36,33	36,64	44,31	50,49	66,06	73,20
2222	4	5,41	7,77	9,50	11,91	15,63	19,79	26,13	31,20	36,33	36,64	44,31	50,49	66,06	73,20
2223	4	5,41	7,77	9,50	11,91	15,63	19,79	26,13	31,20	36,33	36,64	44,31	50,49	66,06	73,20
2224	1	0,34	0,58	0,74	0,98	1,36	1,77	2,41	2,95	3,39	3,53	4,36	5,03	6,72	7,49
2225	1	0,34	0,58	0,74	0,98	1,36	1,77	2,41	2,95	3,39	3,53	4,36	5,03	6,72	7,49
2226	1	0,34	0,58	0,74	0,98	1,36	1,77	2,41	2,95	3,39	3,53	4,36	5,03	6,72	7,49
2227	1	0,34	0,58	0,74	0,98	1,36	1,77	2,41	2,95	3,39	3,53	4,36	5,03	6,72	7,49
2228	1	0,34	0,58	0,74	0,98	1,36	1,77	2,41	2,95	3,39	3,53	4,36	5,03	6,72	7,49
2229	1	0,34	0,58	0,74	0,98	1,36	1,77	2,41	2,95	3,39	3,53	4,36	5,03	6,72	7,49
2230	4	5,58	8,06	9,85	12,36	16,22	20,55	27,14	32,41	37,73	38,05	46,03	52,46	68,65	76,11
2231	4	5,58	8,06	9,85	12,36	16,22	20,55	27,14	32,41	37,73	38,05	46,03	52,46	68,65	76,11

WALD + CORBE
BERATENDE INGENIEURE

Anlage A.4.4: HQ_T-Tabelle, FGM-Variante P0

FGM		Variante P0													
Kn. Nr.	Abm.	HQ_1	HQ_2	HQ_3	HQ_5	HQ_{10}	HQ_{20}	HQ_{50}	HQ_{100}	HQ_{100k}	HQ_{200}	HQ_{500}	$HQ_{1.000}$	$HQ_{5.000}$	$HQ_{10.000}$
[-]		[m³/s]	[m³/s]	[m³/s]	[m³/s]	[m³/s]	[m³/s]	[m³/s]	[m³/s]	[m³/s]	[m³/s]	[m³/s]	[m³/s]	[m³/s]	[m³/s]
2232	4	5,58	8,06	9,85	12,36	16,22	20,55	27,14	32,41	37,73	38,05	46,03	52,45	68,64	76,10
2233	4	5,57	7,99	9,77	12,26	16,09	20,31	26,81	32,10	37,26	37,57	45,45	51,78	67,76	75,08
2234	4	5,57	7,99	9,77	12,26	16,09	20,31	26,81	32,10	37,26	37,57	45,45	51,78	67,76	75,08
2235	4	5,57	7,99	9,77	12,26	16,09	20,31	26,81	32,10	37,26	37,57	45,45	51,78	67,76	75,08
2236	2	0,02	0,04	0,04	0,06	0,08	0,10	0,13	0,15	0,17	0,18	0,21	0,24	0,31	0,34
2237	2	0,06	0,09	0,11	0,14	0,20	0,26	0,35	0,42	0,48	0,50	0,62	0,71	0,94	1,05
2238	2	1,12	1,89	2,46	3,28	4,56	6,05	8,30	10,21	11,76	12,27	15,31	17,71	23,89	26,72
2239	2	1,18	2,01	2,61	3,48	4,83	6,40	8,77	10,77	12,40	12,93	16,12	18,64	25,10	28,07
2240	2	1,18	2,01	2,61	3,48	4,83	6,40	8,77	10,77	12,40	12,93	16,12	18,64	25,10	28,07
2241	2	1,18	2,01	2,61	3,48	4,83	6,40	8,77	10,77	12,40	12,93	16,12	18,64	25,10	28,07
2242	2	1,18	2,01	2,61	3,48	4,83	6,40	8,77	10,77	12,40	12,93	16,12	18,64	25,10	28,07
2243	2	1,18	2,01	2,61	3,48	4,83	6,40	8,77	10,77	12,40	12,93	16,12	18,64	25,10	28,07
2244	4	6,33	8,98	10,99	13,79	18,13	22,87	30,22	36,23	41,90	42,26	51,13	58,20	76,10	84,38
2245	4	6,33	8,98	10,99	13,79	18,13	22,87	30,22	36,23	41,90	42,26	51,13	58,20	76,10	84,38
2246	4	6,33	8,98	10,99	13,79	18,13	22,87	30,22	36,23	41,90	42,26	51,13	58,20	76,10	84,38
2247	4	6,33	8,98	10,99	13,79	18,13	22,87	30,22	36,23	41,90	42,26	51,13	58,20	76,10	84,38
2248	4	6,33	8,98	10,99	13,79	18,13	22,87	30,22	36,23	41,90	42,26	51,13	58,20	76,10	84,38
2249	4	6,33	8,98	10,99	13,79	18,13	22,87	30,22	36,23	41,90	42,26	51,13	58,20	76,10	84,38
2250	1	0,01	0,01	0,02	0,02	0,03	0,04	0,05	0,05	0,06	0,06	0,07	0,08	0,11	0,12
2251	1	0,01	0,01	0,01	0,02	0,02	0,03	0,04	0,04	0,05	0,05	0,07	0,07	0,10	0,11
2252	1	0,31	0,53	0,69	0,91	1,26	1,65	2,25	2,75	3,18	3,30	4,08	4,73	6,33	7,05
2253	1	0,00	0,00	0,00	0,00	0,00	0,00	0,00	0,00	0,00	0,00	0,00	0,00	0,00	0,00
2254	1	0,32	0,56	0,72	0,95	1,30	1,71	2,33	2,85	3,29	3,41	4,22	4,88	6,53	7,27
2255	1	0,32	0,56	0,72	0,95	1,30	1,71	2,33	2,85	3,29	3,41	4,22	4,88	6,53	7,27
2256	1	0,32	0,56	0,72	0,95	1,30	1,71	2,33	2,85	3,29	3,41	4,22	4,88	6,53	7,27
2257	1	0,32	0,56	0,72	0,95	1,30	1,71	2,33	2,85	3,29	3,41	4,22	4,88	6,53	7,27
2258	1	0,32	0,56	0,72	0,95	1,30	1,71	2,33	2,85	3,29	3,41	4,22	4,88	6,53	7,27
2259	1	0,32	0,56	0,72	0,95	1,30	1,71	2,33	2,85	3,29	3,41	4,22	4,88	6,53	7,27
2260	1	0,32	0,56	0,72	0,95	1,30	1,71	2,33	2,85	3,29	3,41	4,22	4,88	6,53	7,27
2261	1	0,32	0,56	0,72	0,95	1,30	1,71	2,33	2,85	3,29	3,41	4,22	4,88	6,53	7,27
2262	1	0,32	0,56	0,72	0,95	1,30	1,71	2,33	2,85	3,29	3,41	4,22	4,88	6,53	7,27
2263	1	0,32	0,56	0,72	0,95	1,30	1,71	2,33	2,85	3,29	3,41	4,22	4,88	6,53	7,27
2264	4	6,52	9,28	11,36	14,26	18,74	23,65	31,25	37,48	43,33	43,71	52,89	60,21	78,73	87,28
2265	4	6,52	9,28	11,36	14,26	18,74	23,65	31,25	37,48	43,33	43,71	52,89	60,21	78,73	87,28
2266	4	6,52	9,28	11,36	14,26	18,74	23,65	31,25	37,48	43,33	43,71	52,89	60,21	78,73	87,28
2267	4	6,52	9,28	11,36	14,26	18,74	23,65	31,25	37,48	43,33	43,71	52,89	60,21	78,73	87,28
2268	4	6,52	9,28	11,36	14,26	18,74	23,65	31,25	37,48	43,33	43,71	52,89	60,21	78,73	87,28
2269	4	6,52	9,28	11,36	14,26	18,74	23,65	31,25	37,48	43,33	43,71	52,89	60,21	78,73	87,28
2270	1	0,01	0,02	0,02	0,03	0,04	0,05	0,07	0,08	0,09	0,09	0,11	0,13	0,17	0,19
2271	1	0,06	0,09	0,12	0,16	0,22	0,30	0,42	0,52	0,57	0,60	0,76	0,89	1,22	1,37
2272	1	0,07	0,11	0,14	0,19	0,26	0,35	0,48	0,59	0,66	0,69	0,87	1,02	1,38	1,56
2273	1	0,07	0,11	0,14	0,19	0,26	0,35	0,48	0,59	0,66	0,69	0,87	1,02	1,38	1,56
2274	1	0,07	0,11	0,14	0,19	0,26	0,35	0,48	0,59	0,66	0,69	0,87	1,02	1,38	1,56
2275	1	0,07	0,11	0,14	0,19	0,26	0,35	0,48	0,59	0,66	0,69	0,87	1,02	1,38	1,56
2276	1	0,07	0,11	0,14	0,19	0,26	0,35	0,48	0,59	0,66	0,69	0,87	1,02	1,38	1,56
2277	4	6,55	9,32	11,41	14,32	18,82	23,74	31,37	37,64	43,51	43,89	53,11	60,45	79,05	87,65
2278	4	6,55	9,32	11,41	14,32	18,82	23,74	31,37	37,64	43,51	43,89	53,11	60,45	79,05	87,65
2279	4	6,55	9,32	11,41	14,32	18,82	23,74	31,37	37,64	43,51	43,89	53,11	60,45	79,05	87,65
2280	4	6,55	9,32	11,41	14,32	18,82	23,74	31,37	37,64	43,51	43,89	53,11	60,45	79,05	87,65
2281	4	6,55	9,32	11,41	14,32	18,82	23,74	31,37	37,64	43,51	43,89	53,11	60,45	79,05	87,65
2282	4	6,55	9,32	11,41	14,32	18,82	23,74	31,37	37,64	43,51	43,89	53,11	60,45	79,05	87,65
2283	1	0,02	0,03	0,03	0,04	0,06	0,07	0,09	0,11	0,13	0,13	0,16	0,18	0,23	0,26
2284	1	0,15	0,24	0,31	0,42	0,58	0,77	1,07	1,32	1,53	1,59	1,99	2,30	3,12	3,49
2285	1	0,00	0,00	0,00	0,00	0,00	0,00	0,00	0,00	0,00	0,00	0,00	0,00	0,00	0,00
2286	1	0,16	0,26	0,34	0,46	0,64	0,85	1,16	1,43	1,66	1,72	2,15	2,48	3,35	3,74
2287	1	0,16	0,26	0,34	0,46	0,64	0,85	1,16	1,43	1,66	1,72	2,15	2,48	3,35	3,74
2288	1	0,16	0,26	0,34	0,46	0,64	0,85	1,16	1,43	1,66	1,72	2,15	2,48	3,35	3,74
2289	1	0,16	0,26	0,34	0,46	0,64	0,85	1,16	1,43	1,66	1,72	2,15	2,48	3,35	3,74
2290	1	0,16	0,26	0,34	0,46	0,64	0,85	1,16	1,43	1,66	1,72	2,15	2,48	3,35	3,74
2291	1	0,16	0,26	0,34	0,46	0,64	0,85	1,16	1,43	1,66	1,72	2,15	2,48	3,35	3,74
2292	1	0,16	0,26	0,34	0,46	0,64	0,85	1,16	1,43	1,66	1,72	2,15	2,48	3,35	3,74
2293	1	0,16	0,26	0,34	0,46	0,64	0,85	1,16	1,43	1,66	1,72	2,15	2,48	3,35	3,74

WALD + CORBE
BERATENDE INGENIEURE

Anlage A.4.4: HQ_T-Tabelle, FGM-Variante P0

FGM		Variante P0													
Kn. Nr.	Abm.	HQ_1	HQ_2	HQ_3	HQ_5	HQ_{10}	HQ_{20}	HQ_{50}	HQ_{100}	HQ_{100k}	HQ_{200}	HQ_{500}	$HQ_{1.000}$	$HQ_{5.000}$	$HQ_{10.000}$
[-]		[m³/s]	[m³/s]	[m³/s]	[m³/s]	[m³/s]	[m³/s]	[m³/s]	[m³/s]	[m³/s]	[m³/s]	[m³/s]	[m³/s]	[m³/s]	[m³/s]
2294	1	0,16	0,26	0,34	0,46	0,64	0,85	1,16	1,43	1,66	1,72	2,15	2,48	3,35	3,74
2295	1	0,16	0,26	0,34	0,46	0,64	0,85	1,16	1,43	1,66	1,72	2,15	2,48	3,35	3,74
2296	4	6,62	9,43	11,55	14,50	19,05	24,04	31,77	38,12	44,06	44,45	53,79	61,23	80,08	88,79
2297	4	6,62	9,43	11,55	14,50	19,05	24,04	31,77	38,12	44,06	44,45	53,79	61,23	80,08	88,79
2298	4	6,62	9,43	11,55	14,49	19,05	24,04	31,77	38,11	44,06	44,45	53,78	61,22	80,06	88,76
2299	4	6,62	9,43	11,55	14,49	19,05	24,04	31,77	38,11	44,06	44,45	53,78	61,22	80,06	88,76
2300	4	6,62	9,43	11,55	14,49	19,05	24,04	31,77	38,11	44,06	44,45	53,78	61,22	80,06	88,76
2301	4	6,62	9,43	11,55	14,49	19,05	24,04	31,77	38,11	44,06	44,45	53,78	61,22	80,06	88,76
2302	4	6,61	9,40	11,51	14,45	18,99	23,93	31,53	37,91	43,86	44,24	53,52	60,93	79,65	88,29
2303	4	6,61	9,40	11,51	14,45	18,99	23,93	31,53	37,91	43,86	44,24	53,52	60,93	79,65	88,29
2304	4	6,61	9,40	11,51	14,45	18,99	23,93	31,53	37,91	43,86	44,24	53,52	60,93	79,65	88,29
2305	4	6,61	9,40	11,51	14,45	18,99	23,93	31,53	37,91	43,86	44,24	53,52	60,93	79,65	88,29
2306	4	6,61	9,40	11,51	14,45	18,99	23,93	31,53	37,91	43,86	44,24	53,52	60,93	79,65	88,29
2307	1	0,41	0,41	0,41	0,41	0,41	0,41	0,41	0,41	0,41	0,41	0,41	0,41	0,41	0,41
2308	1	0,41	0,41	0,41	0,41	0,41	0,41	0,41	0,41	0,41	0,41	0,41	0,41	0,41	0,41
2309	1	0,41	0,41	0,41	0,41	0,41	0,41	0,41	0,41	0,41	0,41	0,41	0,41	0,41	0,41
2310	1	0,41	0,41	0,41	0,41	0,41	0,41	0,41	0,41	0,41	0,41	0,41	0,41	0,41	0,41
2311	1	0,41	0,41	0,41	0,41	0,41	0,41	0,41	0,41	0,41	0,41	0,41	0,41	0,41	0,41
2312	1	0,41	0,41	0,41	0,41	0,41	0,41	0,41	0,41	0,41	0,41	0,41	0,41	0,41	0,41
2313	4	6,67	9,44	11,52	14,45	18,99	23,93	31,53	37,92	43,86	44,25	53,53	61,11	80,07	88,71
2314	4	6,67	9,44	11,52	14,45	18,99	23,93	31,53	37,92	43,86	44,25	53,53	61,11	80,07	88,71
2315	4	6,67	9,44	11,52	14,45	18,99	23,93	31,53	37,92	43,86	44,25	53,53	61,11	80,07	88,71
2316	4	6,67	9,44	11,52	14,45	18,99	23,93	31,53	37,92	43,86	44,25	53,53	61,11	80,07	88,71
2317	4	6,67	9,44	11,52	14,45	18,99	23,93	31,53	37,92	43,86	44,25	53,53	61,11	80,07	88,71
2318	4	6,67	9,44	11,52	14,45	18,99	23,93	31,53	37,92	43,86	44,25	53,53	61,11	80,07	88,71
2319	4	6,67	9,44	11,52	14,45	18,99	23,93	31,53	37,92	43,86	44,25	53,53	61,11	80,07	88,71
2320	4	6,67	9,44	11,52	14,45	18,99	23,93	31,53	37,92	43,86	44,25	53,53	61,11	80,07	88,71
2321	4	6,67	9,44	11,52	14,45	18,99	23,93	31,53	37,92	43,86	44,25	53,53	61,11	80,07	88,71
2322	4	6,67	9,44	11,52	14,45	18,99	23,93	31,53	37,92	43,86	44,25	53,53	61,11	80,07	88,71
2323	4	6,67	9,44	11,52	14,45	18,99	23,93	31,53	37,92	43,86	44,25	53,53	61,11	80,07	88,71
2324	1	0,05	0,09	0,11	0,14	0,19	0,24	0,31	0,37	0,42	0,44	0,53	0,60	0,77	0,85
2325	1	0,17	0,29	0,38	0,51	0,71	0,94	1,30	1,60	1,86	1,93	2,41	2,79	3,75	4,21
2326	1	0,00	0,00	0,00	0,00	0,00	0,00	0,00	0,00	0,00	0,00	0,00	0,00	0,00	0,00
2327	1	0,22	0,38	0,49	0,65	0,90	1,18	1,62	1,97	2,28	2,36	2,93	3,38	4,51	5,04
2328	1	0,22	0,38	0,49	0,65	0,90	1,18	1,62	1,97	2,28	2,36	2,93	3,38	4,51	5,04
2329	1	0,22	0,38	0,49	0,65	0,90	1,18	1,62	1,97	2,28	2,36	2,93	3,38	4,51	5,04
2330	1	0,22	0,38	0,49	0,65	0,90	1,18	1,62	1,97	2,28	2,36	2,93	3,38	4,51	5,04
2331	1	0,22	0,38	0,49	0,65	0,90	1,18	1,62	1,97	2,28	2,36	2,93	3,38	4,51	5,04
2332	4	6,77	9,58	11,69	14,67	19,28	24,30	32,01	38,51	44,55	44,94	54,36	62,16	81,30	90,09
2333	4	6,77	9,58	11,69	14,67	19,28	24,30	32,01	38,51	44,55	44,94	54,36	62,16	81,30	90,09
2334	4	6,77	9,58	11,69	14,67	19,28	24,30	32,01	38,51	44,55	44,94	54,36	62,16	81,30	90,09
2335	4	6,77	9,58	11,69	14,67	19,28	24,30	32,01	38,51	44,55	44,94	54,36	62,16	81,30	90,09
2336	4	6,77	9,58	11,69	14,67	19,28	24,30	32,01	38,51	44,55	44,94	54,36	62,16	81,30	90,09
2337	4	6,77	9,58	11,69	14,67	19,28	24,30	32,01	38,51	44,55	44,94	54,36	62,16	81,30	90,09
2338	4	6,77	9,58	11,69	14,67	19,28	24,30	32,01	38,51	44,55	44,94	54,36	62,16	81,30	90,09
2339	4	6,77	9,58	11,69	14,67	19,28	24,30	32,01	38,51	44,55	44,94	54,36	62,16	81,30	90,09
2340	4	6,77	9,58	11,69	14,67	19,28	24,30	32,01	38,51	44,55	44,94	54,36	62,16	81,30	90,09
2341	4	6,77	9,58	11,69	14,67	19,28	24,30	32,01	38,51	44,55	44,94	54,36	62,16	81,30	90,09
2342	4	6,77	9,58	11,69	14,67	19,28	24,30	32,01	38,51	44,55	44,94	54,36	62,16	81,30	90,09
2343	1	0,00	0,00	0,00	0,01	0,01	0,01	0,01	0,01	0,01	0,01	0,02	0,02	0,02	0,02
2344	1	0,76	1,32	1,68	2,19	2,99	3,89	5,25	6,39	7,33	7,60	9,35	10,76	14,29	15,89
2345	1	0,76	1,32	1,68	2,20	2,99	3,89	5,26	6,40	7,35	7,61	9,36	10,78	14,31	15,91
2346	1	0,76	1,32	1,68	2,20	2,99	3,89	5,26	6,40	7,35	7,61	9,36	10,78	14,31	15,91
2347	1	0,76	1,32	1,68	2,20	2,99	3,89	5,26	6,40	7,35	7,61	9,36	10,78	14,31	15,91
2348	1	0,76	1,32	1,68	2,20	2,99	3,89	5,26	6,40	7,35	7,61	9,36	10,78	14,31	15,91
2349	1	0,76	1,32	1,68	2,20	2,99	3,89	5,26	6,40	7,35	7,61	9,36	10,78	14,31	15,91
2350	1	0,76	1,32	1,68	2,20	2,99	3,89	5,26	6,40	7,35	7,61	9,36	10,78	14,31	15,91
2351	1	0,76	1,32	1,68	2,20	2,99	3,89	5,26	6,40	7,35	7,61	9,36	10,78	14,31	15,91
2352	1	0,76	1,32	1,68	2,20	2,99	3,89	5,26	6,40	7,35	7,61	9,36	10,78	14,31	15,91
2353	1	0,76	1,32	1,68	2,20	2,99	3,89	5,26	6,40	7,35	7,61	9,36	10,78	14,31	15,91
2354	1	0,76	1,32	1,68	2,20	2,99	3,89	5,26	6,40	7,35	7,61	9,36	10,78	14,31	15,91
2355	4	7,25	10,32	12,65	15,88	20,88	26,35	34,69	41,77	48,35	48,80	59,03	67,59	88,33	97,88

WALD + CORBE
BERATENDE INGENIEURE

Anlage A.4.4: HQ_T-Tabelle, FGM-Variante P0

FGM		Variante P0													
Kn. Nr.	Abm.	HQ_1	HQ_2	HQ_3	HQ_5	HQ_{10}	HQ_{20}	HQ_{50}	HQ_{100}	HQ_{100k}	HQ_{200}	HQ_{500}	$HQ_{1.000}$	$HQ_{5.000}$	$HQ_{10.000}$
[-]		[m³/s]	[m³/s]	[m³/s]	[m³/s]	[m³/s]	[m³/s]	[m³/s]	[m³/s]	[m³/s]	[m³/s]	[m³/s]	[m³/s]	[m³/s]	[m³/s]
2356	4	7,25	10,32	12,65	15,88	20,88	26,35	34,69	41,77	48,35	48,80	59,03	67,59	88,33	97,88
2357	4	7,25	10,32	12,65	15,88	20,88	26,35	34,69	41,77	48,35	48,80	59,03	67,59	88,33	97,88
2358	4	7,25	10,32	12,65	15,88	20,88	26,35	34,69	41,77	48,35	48,80	59,03	67,59	88,33	97,88
2359	4	7,25	10,32	12,65	15,88	20,88	26,35	34,69	41,77	48,35	48,80	59,03	67,59	88,33	97,88
2360	4	7,25	10,32	12,65	15,88	20,88	26,35	34,69	41,77	48,35	48,80	59,03	67,59	88,33	97,88
2361	4	7,25	10,31	12,64	15,87	20,87	26,34	34,68	41,66	48,26	48,70	58,90	67,25	88,07	97,59
2362	4	7,25	10,31	12,64	15,87	20,87	26,34	34,68	41,66	48,26	48,70	58,90	67,25	88,07	97,59
2363	4	7,25	10,31	12,64	15,87	20,87	26,34	34,68	41,66	48,26	48,70	58,90	67,25	88,07	97,59
2364	4	7,25	10,31	12,64	15,87	20,87	26,34	34,68	41,66	48,26	48,70	58,90	67,25	88,07	97,59
2365	4	7,25	10,31	12,64	15,87	20,87	26,34	34,68	41,66	48,26	48,70	58,90	67,25	88,07	97,59
2366	1	0,04	0,06	0,08	0,10	0,13	0,16	0,21	0,26	0,29	0,30	0,36	0,41	0,52	0,58
2367	1	0,25	0,42	0,55	0,73	1,02	1,35	1,86	2,30	2,66	2,77	3,44	3,99	5,37	6,02
2368	1	0,00	0,00	0,00	0,00	0,00	0,00	0,00	0,00	0,00	0,00	0,00	0,00	0,00	0,00
2369	1	0,28	0,48	0,63	0,83	1,15	1,51	2,07	2,55	2,94	3,06	3,79	4,38	5,88	6,58
2370	1	0,28	0,48	0,63	0,83	1,15	1,51	2,07	2,55	2,94	3,06	3,79	4,38	5,88	6,58
2371	1	0,28	0,48	0,63	0,83	1,15	1,51	2,07	2,55	2,94	3,06	3,79	4,38	5,88	6,58
2372	1	0,28	0,48	0,63	0,83	1,15	1,51	2,07	2,55	2,94	3,06	3,79	4,38	5,88	6,58
2373	1	0,28	0,48	0,63	0,83	1,15	1,51	2,07	2,55	2,94	3,06	3,79	4,38	5,88	6,58
2374	4	7,38	10,50	12,88	16,17	21,26	26,84	35,33	42,38	49,12	49,56	59,94	68,49	89,57	99,25
2375	4	7,38	10,50	12,88	16,17	21,26	26,84	35,33	42,38	49,12	49,56	59,94	68,49	89,57	99,25
2376	4	7,38	10,50	12,88	16,17	21,26	26,84	35,33	42,38	49,12	49,56	59,94	68,49	89,57	99,25
2377	4	7,38	10,50	12,88	16,17	21,26	26,84	35,33	42,38	49,12	49,56	59,94	68,49	89,57	99,25
2378	4	7,38	10,50	12,88	16,17	21,26	26,84	35,33	42,38	49,12	49,56	59,94	68,49	89,57	99,25
2379	4	7,38	10,50	12,88	16,17	21,26	26,84	35,33	42,38	49,12	49,56	59,94	68,49	89,57	99,25
2380	4	7,38	10,50	12,88	16,17	21,26	26,84	35,33	42,38	49,12	49,56	59,94	68,49	89,57	99,25
2381	4	7,38	10,50	12,88	16,17	21,26	26,84	35,33	42,38	49,12	49,56	59,94	68,49	89,57	99,25
2382	4	7,38	10,50	12,88	16,17	21,26	26,84	35,33	42,38	49,12	49,56	59,94	68,49	89,57	99,25
2383	4	7,38	10,50	12,88	16,17	21,26	26,84	35,33	42,38	49,12	49,56	59,94	68,49	89,57	99,25
2384	4	7,38	10,50	12,88	16,17	21,26	26,84	35,33	42,38	49,12	49,56	59,94	68,49	89,57	99,25
2385	1	0,02	0,03	0,03	0,04	0,06	0,08	0,10	0,11	0,13	0,13	0,16	0,18	0,23	0,25
2386	1	0,33	0,58	0,74	0,98	1,35	1,77	2,42	2,96	3,42	3,55	4,39	5,08	6,79	7,58
2387	1	0,00	0,00	0,00	0,00	0,00	0,00	0,00	0,00	0,00	0,00	0,00	0,00	0,00	0,00
2388	1	0,35	0,60	0,77	1,02	1,40	1,84	2,51	3,07	3,54	3,67	4,54	5,25	7,01	7,82
2389	1	0,35	0,60	0,77	1,02	1,40	1,84	2,51	3,07	3,54	3,67	4,54	5,25	7,01	7,82
2390	1	0,35	0,60	0,77	1,02	1,40	1,84	2,51	3,07	3,54	3,67	4,54	5,25	7,01	7,82
2391	1	0,35	0,60	0,77	1,02	1,40	1,84	2,51	3,07	3,54	3,67	4,54	5,25	7,01	7,82
2392	1	0,35	0,60	0,77	1,02	1,40	1,84	2,51	3,07	3,54	3,67	4,54	5,25	7,01	7,82
2393	1	0,35	0,60	0,77	1,02	1,40	1,84	2,51	3,07	3,54	3,67	4,54	5,25	7,01	7,82
2394	1	0,35	0,60	0,77	1,02	1,40	1,84	2,51	3,07	3,54	3,67	4,54	5,25	7,01	7,82
2395	1	0,35	0,60	0,77	1,02	1,40	1,84	2,51	3,07	3,54	3,67	4,54	5,25	7,01	7,82
2396	1	0,35	0,60	0,77	1,02	1,40	1,84	2,51	3,07	3,54	3,67	4,54	5,25	7,01	7,82
2397	1	0,35	0,60	0,77	1,02	1,40	1,84	2,51	3,07	3,54	3,67	4,54	5,25	7,01	7,82
2398	4	7,56	10,79	13,23	16,61	21,84	27,60	36,31	43,49	50,43	50,90	61,53	70,31	91,89	101,83
2399	4	7,56	10,79	13,23	16,61	21,84	27,60	36,31	43,49	50,43	50,90	61,53	70,31	91,89	101,83
2400	4	7,56	10,79	13,23	16,61	21,84	27,60	36,31	43,49	50,43	50,90	61,53	70,31	91,89	101,83
2401	4	7,56	10,79	13,23	16,61	21,84	27,60	36,31	43,49	50,43	50,90	61,53	70,31	91,89	101,83
2402	4	7,56	10,79	13,23	16,61	21,84	27,60	36,31	43,49	50,43	50,90	61,53	70,31	91,89	101,83
2403	4	7,56	10,79	13,23	16,61	21,84	27,60	36,31	43,49	50,43	50,90	61,53	70,31	91,89	101,83
2404	4	7,56	10,79	13,23	16,61	21,84	27,60	36,31	43,49	50,43	50,90	61,53	70,31	91,89	101,83
2405	4	7,56	10,79	13,23	16,61	21,84	27,60	36,31	43,49	50,43	50,90	61,53	70,31	91,89	101,83
2406	4	7,56	10,79	13,23	16,61	21,84	27,60	36,31	43,49	50,43	50,90	61,53	70,31	91,89	101,83
2407	4	7,56	10,79	13,23	16,61	21,84	27,60	36,31	43,49	50,43	50,90	61,53	70,31	91,89	101,83
2408	4	7,56	10,79	13,23	16,61	21,84	27,60	36,31	43,49	50,43	50,90	61,53	70,31	91,89	101,83
2409	1	0,76	1,00	1,06	1,06	1,06	1,06	1,06	1,06	1,06	1,06	1,06	1,06	1,06	1,06
2410	1	0,76	1,00	1,06	1,06	1,06	1,06	1,06	1,06	1,06	1,06	1,06	1,06	1,06	1,06
2411	1	0,76	1,00	1,06	1,06	1,06	1,06	1,06	1,06	1,06	1,06	1,06	1,06	1,06	1,06
2412	1	0,76	1,00	1,06	1,06	1,06	1,06	1,06	1,06	1,06	1,06	1,06	1,06	1,06	1,06
2413	1	0,76	1,00	1,06	1,06	1,06	1,06	1,06	1,06	1,06	1,06	1,06	1,06	1,06	1,06
2414	1	0,76	1,00	1,06	1,06	1,06	1,06	1,06	1,06	1,06	1,06	1,06	1,06	1,06	1,06
2415	4	7,59	10,80	13,24	16,62	21,85	27,61	36,33	43,49	50,44	50,90	61,53	70,31	91,89	101,83
2416	4	7,59	10,80	13,24	16,62	21,85	27,61	36,33	43,49	50,44	50,90	61,53	70,31	91,89	101,83
2417	4	7,59	10,80	13,24	16,61	21,85	27,61	36,33	43,49	50,44	50,90	61,53	70,30	91,89	101,83

WALD + CORBE
BERATENDE INGENIEURE

Anlage A.4.4: HQ_T-Tabelle, FGM-Variante P0

FGM		Variante P0													
Kn. Nr.	Abm.	HQ_1	HQ_2	HQ_3	HQ_5	HQ_{10}	HQ_{20}	HQ_{50}	HQ_{100}	HQ_{100k}	HQ_{200}	HQ_{500}	$HQ_{1.000}$	$HQ_{5.000}$	$HQ_{10.000}$
[-]		[m³/s]	[m³/s]	[m³/s]	[m³/s]	[m³/s]	[m³/s]	[m³/s]	[m³/s]	[m³/s]	[m³/s]	[m³/s]	[m³/s]	[m³/s]	[m³/s]
2418	4	7,59	10,80	13,24	16,61	21,85	27,61	36,33	43,49	50,44	50,90	61,53	70,30	91,89	101,83
2419	4	7,59	10,80	13,24	16,61	21,85	27,61	36,33	43,49	50,44	50,90	61,53	70,30	91,89	101,83
2420	4	7,59	10,80	13,24	16,61	21,85	27,61	36,33	43,49	50,44	50,90	61,53	70,30	91,89	101,83
2421	4	7,58	10,75	13,15	16,51	21,71	27,37	35,80	42,36	49,26	49,72	60,11	68,52	89,67	99,35
2422	4	7,58	10,75	13,15	16,51	21,71	27,37	35,80	42,36	49,26	49,72	60,11	68,52	89,67	99,35
2423	4	7,58	10,75	13,15	16,51	21,71	27,37	35,80	42,36	49,26	49,72	60,11	68,52	89,67	99,35
2424	4	7,58	10,75	13,15	16,51	21,71	27,37	35,80	42,36	49,26	49,72	60,11	68,52	89,67	99,35
2425	4	7,58	10,75	13,15	16,51	21,71	27,37	35,80	42,36	49,26	49,72	60,11	68,52	89,67	99,35
2426	1	1,42	1,86	1,99	1,99	1,99	1,99	1,99	1,99	1,99	1,99	1,99	1,99	1,99	1,99
2427	1	1,42	1,86	1,99	1,99	1,99	1,99	1,99	1,99	1,99	1,99	1,99	1,99	1,99	1,99
2428	1	1,42	1,86	1,99	1,99	1,99	1,99	1,99	1,99	1,99	1,99	1,99	1,99	1,99	1,99
2429	1	1,42	1,86	1,99	1,99	1,99	1,99	1,99	1,99	1,99	1,99	1,99	1,99	1,99	1,99
2430	4	7,67	10,87	13,15	16,52	21,72	27,37	35,81	42,36	49,26	49,72	60,11	68,52	89,68	99,35
2431	4	7,67	10,87	13,15	16,52	21,72	27,37	35,81	42,36	49,26	49,72	60,11	68,52	89,68	99,35
2432	4	7,67	10,87	13,15	16,52	21,72	27,37	35,81	42,36	49,26	49,72	60,11	68,52	89,68	99,35
2433	4	7,67	10,87	13,15	16,52	21,72	27,37	35,81	42,36	49,26	49,72	60,11	68,52	89,68	99,35
2434	4	7,67	10,87	13,15	16,52	21,72	27,37	35,81	42,36	49,26	49,72	60,11	68,52	89,68	99,35
2435	4	7,67	10,87	13,15	16,52	21,72	27,37	35,81	42,36	49,26	49,72	60,11	68,52	89,68	99,35
2436	4	7,67	10,87	13,15	16,52	21,72	27,37	35,81	42,36	49,26	49,72	60,11	68,52	89,68	99,35
2437	4	7,67	10,87	13,15	16,52	21,72	27,37	35,81	42,36	49,26	49,72	60,11	68,52	89,68	99,35
2438	4	7,67	10,87	13,15	16,52	21,72	27,37	35,81	42,36	49,26	49,72	60,11	68,52	89,68	99,35
2439	4	7,67	10,87	13,15	16,52	21,72	27,37	35,81	42,36	49,26	49,72	60,11	68,52	89,68	99,35
2440	4	7,67	10,87	13,15	16,52	21,72	27,37	35,81	42,36	49,26	49,72	60,11	68,52	89,68	99,35
2441	1	0,08	0,13	0,16	0,21	0,28	0,36	0,46	0,55	0,62	0,63	0,76	0,86	1,10	1,22
2442	1	0,61	1,07	1,37	1,79	2,45	3,19	4,31	5,26	6,05	6,29	7,74	8,93	11,88	13,23
2443	1	0,00	0,00	0,00	0,00	0,00	0,00	0,00	0,00	0,00	0,00	0,00	0,00	0,00	0,00
2444	1	0,69	1,20	1,53	1,99	2,72	3,54	4,76	5,80	6,66	6,93	8,50	9,79	12,97	14,44
2445	1	0,69	1,20	1,53	1,99	2,72	3,54	4,76	5,80	6,66	6,93	8,50	9,79	12,97	14,44
2446	1	0,69	1,20	1,53	1,99	2,72	3,54	4,76	5,80	6,66	6,93	8,50	9,79	12,97	14,44
2447	1	0,69	1,20	1,53	1,99	2,72	3,54	4,76	5,80	6,66	6,93	8,50	9,79	12,97	14,44
2448	1	0,69	1,20	1,53	1,99	2,72	3,54	4,76	5,80	6,66	6,93	8,50	9,79	12,97	14,44
2449	4	8,05	11,42	13,86	17,39	22,86	28,81	37,66	44,28	51,56	52,05	62,90	71,72	93,76	103,86
2450	4	8,05	11,42	13,86	17,39	22,86	28,81	37,66	44,28	51,56	52,05	62,90	71,72	93,76	103,86
2451	4	8,05	11,42	13,86	17,39	22,86	28,81	37,66	44,28	51,56	52,05	62,90	71,72	93,76	103,86
2452	4	8,05	11,42	13,86	17,39	22,86	28,81	37,66	44,28	51,56	52,05	62,90	71,72	93,76	103,86
2453	4	8,05	11,42	13,86	17,39	22,86	28,81	37,66	44,28	51,56	52,05	62,90	71,72	93,76	103,86
2454	4	8,05	11,42	13,86	17,39	22,86	28,81	37,66	44,28	51,56	52,05	62,90	71,72	93,76	103,86
2455	4	8,05	11,42	13,86	17,39	22,86	28,81	37,66	44,28	51,56	52,05	62,90	71,72	93,76	103,86
2456	4	8,05	11,42	13,86	17,39	22,86	28,81	37,66	44,28	51,56	52,05	62,90	71,72	93,76	103,86
2457	4	8,05	11,42	13,86	17,39	22,86	28,81	37,66	44,28	51,56	52,05	62,90	71,72	93,76	103,86
2458	4	8,05	11,42	13,86	17,39	22,86	28,81	37,66	44,28	51,56	52,05	62,90	71,72	93,76	103,86
2459	4	8,05	11,42	13,86	17,39	22,86	28,81	37,66	44,28	51,56	52,05	62,90	71,72	93,76	103,86
2460	1	0,03	0,05	0,06	0,08	0,10	0,13	0,17	0,21	0,23	0,24	0,29	0,33	0,43	0,47
2461	1	0,33	0,57	0,74	0,98	1,36	1,79	2,43	2,98	3,45	3,58	4,45	5,14	6,87	7,68
2462	1	0,00	0,00	0,00	0,00	0,00	0,00	0,00	0,00	0,00	0,00	0,00	0,00	0,00	0,00
2463	1	0,36	0,62	0,80	1,06	1,46	1,92	2,61	3,18	3,68	3,82	4,74	5,47	7,29	8,15
2464	1	0,36	0,62	0,80	1,06	1,46	1,92	2,61	3,18	3,68	3,82	4,74	5,47	7,29	8,15
2465	1	0,36	0,62	0,80	1,06	1,46	1,92	2,61	3,18	3,68	3,82	4,74	5,47	7,29	8,15
2466	1	0,36	0,62	0,80	1,06	1,46	1,92	2,61	3,18	3,68	3,82	4,74	5,47	7,29	8,15
2467	1	0,36	0,62	0,80	1,06	1,46	1,92	2,61	3,18	3,68	3,82	4,74	5,47	7,29	8,15
2468	1	0,36	0,62	0,80	1,06	1,46	1,92	2,61	3,18	3,68	3,82	4,74	5,47	7,29	8,15
2469	1	0,36	0,62	0,80	1,06	1,46	1,92	2,61	3,18	3,68	3,82	4,74	5,47	7,29	8,15
2470	1	0,36	0,62	0,80	1,06	1,46	1,92	2,61	3,18	3,68	3,82	4,74	5,47	7,29	8,15
2471	1	0,36	0,62	0,80	1,06	1,46	1,92	2,61	3,18	3,68	3,82	4,74	5,47	7,29	8,15
2472	1	0,36	0,62	0,80	1,06	1,46	1,92	2,61	3,18	3,68	3,82	4,74	5,47	7,29	8,15
2473	4	8,23	11,67	14,17	17,78	23,36	29,45	38,58	45,05	52,50	53,00	64,04	73,03	95,40	105,67
2474	4	8,23	11,67	14,17	17,78	23,36	29,45	38,58	45,05	52,50	53,00	64,04	73,03	95,40	105,67
2475	4	8,23	11,67	14,17	17,78	23,36	29,45	38,58	45,05	52,50	53,00	64,04	73,03	95,40	105,67
2476	4	8,23	11,67	14,17	17,78	23,36	29,45	38,58	45,05	52,50	53,00	64,04	73,03	95,40	105,67
2477	4	8,23	11,67	14,17	17,78	23,36	29,45	38,58	45,05	52,50	53,00	64,04	73,03	95,40	105,67
2478	4	8,23	11,67	14,17	17,78	23,36	29,45	38,58	45,05	52,50	53,00	64,04	73,03	95,40	105,67
2479	4	8,23	11,67	14,17	17,78	23,36	29,45	38,58	45,05	52,50	53,00	64,04	73,03	95,40	105,67

WALD + CORBE
BERATENDE INGENIEURE

Anlage A.4.4: HQ_T-Tabelle, FGM-Variante P0

FGM		Variante P0													
Kn. Nr.	Abm.	HQ_1	HQ_2	HQ_3	HQ_5	HQ_{10}	HQ_{20}	HQ_{50}	HQ_{100}	HQ_{100k}	HQ_{200}	HQ_{500}	$HQ_{1.000}$	$HQ_{5.000}$	$HQ_{10.000}$
[-]		[m³/s]	[m³/s]	[m³/s]	[m³/s]	[m³/s]	[m³/s]	[m³/s]	[m³/s]	[m³/s]	[m³/s]	[m³/s]	[m³/s]	[m³/s]	[m³/s]
2480	4	8,23	11,67	14,17	17,78	23,36	29,45	38,58	45,05	52,50	53,00	64,04	73,03	95,40	105,67
2481	4	8,23	11,67	14,17	17,78	23,36	29,45	38,58	45,05	52,50	53,00	64,04	73,03	95,40	105,67
2482	4	8,23	11,67	14,17	17,78	23,36	29,45	38,58	45,05	52,50	53,00	64,04	73,03	95,40	105,67
2483	4	8,23	11,67	14,17	17,78	23,36	29,45	38,58	45,05	52,50	53,00	64,04	73,03	95,40	105,67
2484	1	0,28	0,37	0,39	0,39	0,39	0,39	0,39	0,39	0,39	0,39	0,39	0,39	0,39	0,39
2485	1	0,28	0,37	0,39	0,39	0,39	0,39	0,39	0,39	0,39	0,39	0,39	0,39	0,39	0,39
2486	1	0,28	0,37	0,39	0,39	0,39	0,39	0,39	0,39	0,39	0,39	0,39	0,39	0,39	0,39
2487	1	0,28	0,37	0,39	0,39	0,39	0,39	0,39	0,39	0,39	0,39	0,39	0,39	0,39	0,39
2488	1	0,28	0,37	0,39	0,39	0,39	0,39	0,39	0,39	0,39	0,39	0,39	0,39	0,39	0,39
2489	1	0,28	0,37	0,39	0,39	0,39	0,39	0,39	0,39	0,39	0,39	0,39	0,39	0,39	0,39
2490	4	8,24	11,69	14,17	17,78	23,36	29,45	38,58	45,05	52,50	53,00	64,04	73,03	95,40	105,67
2491	4	8,24	11,69	14,17	17,78	23,36	29,45	38,58	45,05	52,50	53,00	64,04	73,03	95,40	105,67
2492	4	8,24	11,69	14,17	17,78	23,36	29,45	38,57	45,05	52,50	53,00	64,04	73,02	95,39	105,66
2493	4	8,24	11,69	14,17	17,78	23,36	29,45	38,57	45,05	52,50	53,00	64,04	73,02	95,39	105,66
2494	4	8,24	11,69	14,17	17,78	23,36	29,45	38,57	45,05	52,50	53,00	64,04	73,02	95,39	105,66
2495	4	8,24	11,69	14,17	17,78	23,36	29,45	38,57	45,05	52,50	53,00	64,04	73,02	95,39	105,66
2496	4	8,21	11,65	14,00	17,57	23,08	28,19	36,47	42,15	47,96	48,37	57,66	65,33	84,81	93,79
2497	4	8,21	11,65	14,00	17,57	23,08	28,19	36,47	42,15	47,96	48,37	57,66	65,33	84,81	93,79
2498	4	8,21	11,65	14,00	17,57	23,08	28,19	36,47	42,15	47,96	48,37	57,66	65,33	84,81	93,79
2499	4	8,21	11,65	14,00	17,57	23,08	28,19	36,47	42,15	47,96	48,37	57,66	65,33	84,81	93,79
2500	4	8,21	11,65	14,00	17,57	23,08	28,19	36,47	42,15	47,96	48,37	57,66	65,33	84,81	93,79
2501	2	0,19	0,30	0,38	0,49	0,67	0,85	1,09	1,28	1,45	1,49	1,79	2,03	2,56	2,81
2502	2	0,82	1,44	1,82	2,37	3,22	4,16	5,60	6,79	7,81	8,08	9,91	11,40	15,14	16,87
2503	2	0,00	0,00	0,00	0,00	0,00	0,00	0,00	0,00	0,00	0,00	0,00	0,00	0,00	0,00
2504	2	1,00	1,70	2,13	2,78	3,81	4,96	6,62	7,99	9,16	9,47	11,57	13,27	17,52	19,48
2505	2	1,00	1,70	2,13	2,78	3,81	4,96	6,62	7,99	9,16	9,47	11,57	13,27	17,52	19,48
2506	2	1,00	1,70	2,13	2,78	3,81	4,96	6,62	7,99	9,16	9,47	11,57	13,27	17,52	19,48
2507	2	1,00	1,70	2,13	2,78	3,81	4,96	6,62	7,99	9,16	9,47	11,57	13,27	17,52	19,48
2508	2	1,00	1,70	2,13	2,78	3,81	4,96	6,62	7,99	9,16	9,47	11,57	13,27	17,52	19,48
2509	4	9,02	12,81	15,41	19,34	25,40	30,93	39,80	45,79	51,98	52,43	62,36	70,59	91,46	101,05
2510	4	9,02	12,81	15,41	19,34	25,40	30,93	39,80	45,79	51,98	52,43	62,36	70,59	91,46	101,05
2511	4	9,02	12,81	15,41	19,34	25,40	30,93	39,80	45,79	51,98	52,43	62,36	70,59	91,46	101,05
2512	4	9,02	12,81	15,41	19,34	25,40	30,93	39,80	45,79	51,98	52,43	62,36	70,59	91,46	101,05
2513	4	9,02	12,81	15,41	19,34	25,40	30,93	39,80	45,79	51,98	52,43	62,36	70,59	91,46	101,05
2514	4	9,02	12,81	15,41	19,34	25,40	30,93	39,80	45,79	51,98	52,43	62,36	70,59	91,46	101,05
2515	1	0,22	0,39	0,50	0,66	0,92	1,21	1,66	2,04	2,35	2,45	3,04	3,51	4,71	5,27
2516	1	0,22	0,39	0,50	0,66	0,92	1,21	1,66	2,04	2,35	2,45	3,04	3,51	4,71	5,27
2517	1	0,22	0,39	0,50	0,66	0,92	1,21	1,66	2,04	2,35	2,45	3,04	3,51	4,71	5,27
2518	1	0,22	0,39	0,50	0,66	0,92	1,21	1,66	2,04	2,35	2,45	3,04	3,51	4,71	5,27
2519	1	0,22	0,39	0,50	0,66	0,92	1,21	1,66	2,04	2,35	2,45	3,04	3,51	4,71	5,27
2520	1	0,22	0,39	0,50	0,66	0,92	1,21	1,66	2,04	2,35	2,45	3,04	3,51	4,71	5,27
2521	4	9,11	12,95	15,53	19,48	25,59	31,12	39,99	45,98	52,17	52,62	62,56	70,80	91,72	101,32
2522	4	9,11	12,95	15,53	19,48	25,59	31,12	39,99	45,98	52,17	52,62	62,56	70,80	91,72	101,32
2523	4	9,11	12,95	15,53	19,48	25,59	31,12	39,99	45,98	52,16	52,62	62,55	70,80	91,72	101,32
2524	4	9,11	12,94	15,50	19,45	25,54	30,97	39,77	45,66	51,96	52,41	62,28	70,48	91,27	100,82
2525	4	9,11	12,94	15,50	19,45	25,54	30,97	39,77	45,66	51,96	52,41	62,28	70,48	91,27	100,82
2526	4	9,11	12,94	15,50	19,45	25,54	30,97	39,77	45,66	51,96	52,41	62,28	70,48	91,27	100,82
2527	1	0,11	0,18	0,22	0,28	0,38	0,47	0,60	0,71	0,80	0,82	0,97	1,09	1,39	1,52
2528	1	0,33	0,57	0,73	0,96	1,31	1,70	2,30	2,81	3,24	3,36	4,15	4,76	6,35	7,08
2529	1	0,42	0,71	0,91	1,18	1,60	2,07	2,78	3,38	3,87	4,01	4,93	5,66	7,49	8,33
2530	1	0,42	0,71	0,91	1,18	1,60	2,07	2,78	3,38	3,87	4,01	4,93	5,66	7,49	8,33
2531	1	0,42	0,71	0,91	1,18	1,60	2,07	2,78	3,38	3,87	4,01	4,93	5,66	7,49	8,33
2532	1	0,42	0,71	0,91	1,18	1,60	2,07	2,78	3,38	3,87	4,01	4,93	5,66	7,49	8,33
2533	1	0,42	0,71	0,91	1,18	1,60	2,07	2,78	3,38	3,87	4,01	4,93	5,66	7,49	8,33
2534	4	9,39	13,33	15,94	19,92	26,15	31,60	40,46	46,36	52,75	53,20	63,15	71,42	92,43	102,07
2535	4	9,39	13,33	15,94	19,92	26,15	31,60	40,46	46,36	52,75	53,20	63,15	71,42	92,43	102,07
2536	4	9,39	13,33	15,94	19,92	26,15	31,60	40,46	46,36	52,75	53,20	63,15	71,42	92,43	102,07
2537	4	9,39	13,33	15,94	19,92	26,15	31,60	40,46	46,36	52,75	53,20	63,15	71,42	92,43	102,07
2538	4	9,39	13,33	15,94	19,92	26,15	31,60	40,46	46,36	52,75	53,20	63,15	71,42	92,43	102,07
2539	4	9,39	13,33	15,94	19,92	26,15	31,60	40,46	46,36	52,75	53,20	63,15	71,42	92,43	102,07
2540	1	0,04	0,07	0,09	0,12	0,17	0,22	0,31	0,39	0,45	0,47	0,59	0,68	0,93	1,05
2541	1	0,04	0,07	0,09	0,12	0,17	0,22	0,31	0,39	0,45	0,47	0,59	0,68	0,93	1,05

WALD + CORBE
BERATENDE INGENIEURE

Anlage A.4.4: HQ_T-Tabelle, FGM-Variante P0

FGM		Variante P0													
Kn. Nr.	Abm.	HQ_1	HQ_2	HQ_3	HQ_5	HQ_{10}	HQ_{20}	HQ_{50}	HQ_{100}	HQ_{100k}	HQ_{200}	HQ_{500}	$HQ_{1.000}$	$HQ_{5.000}$	$HQ_{10.000}$
[-]		[m³/s]	[m³/s]	[m³/s]	[m³/s]	[m³/s]	[m³/s]	[m³/s]	[m³/s]	[m³/s]	[m³/s]	[m³/s]	[m³/s]	[m³/s]	[m³/s]
2542	1	0,04	0,07	0,09	0,12	0,17	0,22	0,31	0,39	0,45	0,47	0,59	0,68	0,93	1,05
2543	1	0,04	0,07	0,09	0,12	0,17	0,22	0,31	0,39	0,45	0,47	0,59	0,68	0,93	1,05
2544	1	0,04	0,07	0,09	0,12	0,17	0,22	0,31	0,39	0,45	0,47	0,59	0,68	0,93	1,05
2545	1	0,04	0,07	0,09	0,12	0,17	0,22	0,31	0,39	0,45	0,47	0,59	0,68	0,93	1,05
2546	4	9,40	13,35	15,96	19,93	26,16	31,61	40,47	46,37	52,76	53,21	63,16	71,43	92,43	102,08
2547	4	9,40	13,35	15,96	19,93	26,16	31,61	40,47	46,37	52,76	53,21	63,16	71,43	92,43	102,08
2548	4	9,40	13,35	15,96	19,93	26,16	31,61	40,47	46,37	52,76	53,21	63,16	71,43	92,43	102,08
2549	4	9,40	13,35	15,96	19,93	26,16	31,61	40,47	46,37	52,76	53,21	63,16	71,43	92,43	102,08
2550	4	9,40	13,35	15,96	19,93	26,16	31,61	40,47	46,37	52,76	53,21	63,16	71,43	92,43	102,08
2551	4	9,40	13,35	15,96	19,93	26,16	31,61	40,47	46,37	52,76	53,21	63,16	71,43	92,43	102,08
2552	1	0,28	0,48	0,62	0,83	1,15	1,51	2,08	2,56	2,96	3,07	3,82	4,43	5,96	6,65
2553	1	0,00	0,00	0,00	0,00	0,00	0,00	0,00	0,00	0,00	0,00	0,00	0,00	0,00	0,00
2554	1	0,28	0,48	0,62	0,83	1,15	1,51	2,08	2,56	2,96	3,07	3,82	4,43	5,96	6,65
2555	1	0,28	0,48	0,62	0,83	1,15	1,51	2,08	2,56	2,96	3,07	3,82	4,43	5,96	6,65
2556	1	0,28	0,48	0,62	0,83	1,15	1,51	2,08	2,56	2,96	3,07	3,82	4,43	5,96	6,65
2557	1	0,28	0,48	0,62	0,83	1,15	1,51	2,08	2,56	2,96	3,07	3,82	4,43	5,96	6,65
2558	1	0,28	0,48	0,62	0,83	1,15	1,51	2,08	2,56	2,96	3,07	3,82	4,43	5,96	6,65
2559	4	9,53	13,53	16,18	20,08	26,35	31,77	40,62	46,50	52,91	53,36	63,30	71,58	92,60	102,26
2560	4	9,53	13,53	16,18	20,08	26,35	31,77	40,62	46,50	52,91	53,36	63,30	71,58	92,60	102,26
2561	4	9,53	13,53	16,18	20,08	26,35	31,77	40,62	46,50	52,91	53,36	63,30	71,58	92,60	102,26
2562	4	9,53	13,52	16,17	20,06	26,31	31,62	40,37	46,09	52,57	53,03	62,92	71,12	91,96	101,55
2563	4	9,53	13,52	16,17	20,06	26,31	31,62	40,37	46,09	52,57	53,03	62,92	71,12	91,96	101,55
2564	4	9,53	13,52	16,17	20,06	26,31	31,62	40,37	46,09	52,57	53,03	62,92	71,12	91,96	101,55
2565	4	9,53	13,52	16,17	20,06	26,31	31,62	40,37	46,09	52,57	53,03	62,92	71,12	91,96	101,55
2566	1	0,16	0,26	0,33	0,42	0,56	0,70	0,90	1,06	1,20	1,23	1,46	1,64	2,09	2,29
2567	1	0,08	0,14	0,18	0,24	0,32	0,42	0,56	0,69	0,79	0,82	1,01	1,16	1,54	1,71
2568	1	0,24	0,38	0,49	0,63	0,85	1,08	1,40	1,67	1,90	1,95	2,35	2,67	3,45	3,82
2569	1	0,24	0,38	0,49	0,63	0,85	1,08	1,40	1,67	1,90	1,95	2,35	2,67	3,45	3,82
2570	1	0,24	0,38	0,49	0,63	0,85	1,08	1,40	1,67	1,90	1,95	2,35	2,67	3,45	3,82
2571	1	0,24	0,38	0,49	0,63	0,85	1,08	1,40	1,67	1,90	1,95	2,35	2,67	3,45	3,82
2572	1	0,24	0,38	0,49	0,63	0,85	1,08	1,40	1,67	1,90	1,95	2,35	2,67	3,45	3,82
2573	4	9,68	13,73	16,42	20,34	26,67	31,98	40,76	46,46	53,01	53,47	63,40	71,64	92,60	102,24
2574	4	9,68	13,73	16,42	20,34	26,67	31,98	40,76	46,46	53,01	53,47	63,40	71,64	92,60	102,24
2575	4	9,68	13,73	16,42	20,34	26,67	31,98	40,76	46,46	53,01	53,47	63,40	71,64	92,60	102,24
2576	4	9,68	13,73	16,42	20,34	26,67	31,98	40,76	46,46	53,01	53,47	63,40	71,64	92,60	102,24
2577	4	9,68	13,73	16,42	20,34	26,67	31,98	40,76	46,46	53,01	53,47	63,40	71,64	92,60	102,24
2578	4	9,68	13,73	16,42	20,34	26,67	31,98	40,76	46,46	53,01	53,47	63,40	71,64	92,60	102,24
2579	1	0,08	0,14	0,17	0,22	0,29	0,37	0,47	0,55	0,63	0,64	0,76	0,86	1,10	1,20
2580	1	0,08	0,14	0,18	0,23	0,33	0,43	0,59	0,73	0,84	0,88	1,09	1,26	1,70	1,90
2581	1	0,00	0,00	0,00	0,00	0,00	0,00	0,00	0,00	0,00	0,00	0,00	0,00	0,00	0,00
2582	1	0,15	0,26	0,33	0,42	0,58	0,75	1,00	1,21	1,39	1,44	1,76	2,02	2,67	2,96
2583	1	0,15	0,26	0,33	0,42	0,58	0,75	1,00	1,21	1,39	1,44	1,76	2,02	2,67	2,96
2584	1	0,15	0,26	0,33	0,42	0,58	0,75	1,00	1,21	1,39	1,44	1,76	2,02	2,67	2,96
2585	1	0,15	0,26	0,33	0,42	0,58	0,75	1,00	1,21	1,39	1,44	1,76	2,02	2,67	2,96
2586	1	0,15	0,26	0,33	0,42	0,58	0,75	1,00	1,21	1,39	1,44	1,76	2,02	2,67	2,96
2587	4	9,76	13,84	16,54	20,47	26,82	32,12	40,90	46,59	53,16	53,62	63,56	71,81	92,79	102,45
2588	4	9,76	13,84	16,54	20,47	26,82	32,12	40,90	46,59	53,16	53,62	63,56	71,81	92,79	102,45
2589	4	9,76	13,84	16,54	20,47	26,82	32,12	40,90	46,59	53,16	53,62	63,56	71,81	92,79	102,45
2590	4	9,76	13,84	16,54	20,47	26,82	32,12	40,90	46,59	53,16	53,62	63,56	71,81	92,79	102,45
2591	4	9,76	13,84	16,54	20,47	26,82	32,12	40,90	46,59	53,16	53,62	63,56	71,81	92,79	102,45
2592	4	9,76	13,84	16,54	20,47	26,82	32,12	40,90	46,59	53,16	53,62	63,56	71,81	92,79	102,45
2593	1	0,06	0,10	0,12	0,16	0,22	0,29	0,41	0,50	0,59	0,61	0,76	0,89	1,21	1,36
2594	1	0,00	0,00	0,00	0,00	0,00	0,00	0,00	0,00	0,00	0,00	0,00	0,00	0,00	0,00
2595	1	0,06	0,10	0,12	0,16	0,22	0,29	0,41	0,50	0,59	0,61	0,76	0,89	1,21	1,36
2596	1	0,06	0,10	0,12	0,16	0,22	0,29	0,41	0,50	0,59	0,61	0,76	0,89	1,21	1,36
2597	1	0,06	0,10	0,12	0,16	0,22	0,29	0,41	0,50	0,59	0,61	0,76	0,89	1,21	1,36
2598	1	0,06	0,10	0,12	0,16	0,22	0,29	0,41	0,50	0,59	0,61	0,76	0,89	1,21	1,36
2599	1	0,06	0,10	0,12	0,16	0,22	0,29	0,41	0,50	0,59	0,61	0,76	0,89	1,21	1,36
2600	4	9,78	13,87	16,57	20,48	26,84	32,13	40,90	46,59	53,17	53,63	63,57	71,82	92,80	102,46
2601	4	9,78	13,87	16,57	20,48	26,84	32,13	40,90	46,59	53,17	53,63	63,57	71,82	92,80	102,46
2602	4	9,78	13,87	16,57	20,48	26,84	32,13	40,90	46,59	53,17	53,63	63,57	71,82	92,80	102,46
2603	4	9,78	13,87	16,57	20,48	26,84	32,13	40,90	46,59	53,17	53,63	63,57	71,82	92,80	102,46

WALD + CORBE
BERATENDE INGENIEURE

Anlage A.4.4: HQ_T-Tabelle, FGM-Variante P0

FGM		Variante P0													
Kn. Nr.	Abm.	HQ_1	HQ_2	HQ_3	HQ_5	HQ_{10}	HQ_{20}	HQ_{50}	HQ_{100}	HQ_{100k}	HQ_{200}	HQ_{500}	$HQ_{1.000}$	$HQ_{5.000}$	$HQ_{10.000}$
[-]		[m³/s]	[m³/s]	[m³/s]	[m³/s]	[m³/s]	[m³/s]	[m³/s]	[m³/s]	[m³/s]	[m³/s]	[m³/s]	[m³/s]	[m³/s]	[m³/s]
2604	4	9,78	13,87	16,57	20,48	26,84	32,13	40,90	46,59	53,17	53,63	63,57	71,82	92,80	102,46
2605	4	9,78	13,87	16,57	20,48	26,84	32,13	40,90	46,59	53,17	53,63	63,57	71,82	92,80	102,46
2606	4	9,78	13,87	16,57	20,48	26,84	32,13	40,90	46,59	53,17	53,63	63,57	71,82	92,80	102,46
2607	2	0,00	0,00	0,00	0,00	0,00	0,00	0,00	0,00	0,00	0,00	0,00	0,00	0,00	0,00
2608	2	0,00	0,00	0,00	0,00	0,00	0,00	0,00	0,00	0,00	0,00	0,00	0,00	0,00	0,00
2609	2	0,00	0,00	0,00	0,00	0,00	0,00	0,00	0,00	0,00	0,00	0,00	0,00	0,00	0,00
2610	2	0,00	0,00	0,00	0,00	0,00	0,00	0,00	0,00	0,00	0,00	0,00	0,00	0,00	0,00
2611	2	0,00	0,00	0,00	0,00	0,00	0,00	0,00	0,00	0,00	0,00	0,00	0,00	0,00	0,00
2612	2	0,48	0,64	0,73	0,77	0,80	0,92	1,01	1,08	1,15	1,18	1,45	1,56	1,83	1,95
2613	2	0,48	0,64	0,73	0,77	0,80	0,92	1,01	1,08	1,15	1,18	1,45	1,56	1,83	1,95
2614	2	0,48	0,64	0,73	0,77	0,80	0,92	1,01	1,08	1,15	1,18	1,45	1,56	1,83	1,95
2615	2	0,47	0,62	0,71	0,76	0,80	0,91	1,00	1,07	1,15	1,18	1,44	1,56	1,83	1,95
2616	2	0,47	0,62	0,71	0,76	0,80	0,91	1,00	1,07	1,15	1,18	1,44	1,56	1,83	1,95
2617	2	0,47	0,62	0,71	0,76	0,80	0,91	1,00	1,07	1,15	1,18	1,44	1,56	1,83	1,95
2618	2	0,47	0,62	0,71	0,76	0,80	0,91	1,00	1,07	1,15	1,18	1,44	1,56	1,83	1,95
2619	2	0,47	0,62	0,71	0,76	0,80	0,91	1,00	1,07	1,15	1,18	1,44	1,56	1,83	1,95
2620	2	0,47	0,62	0,71	0,76	0,80	0,91	1,00	1,07	1,15	1,18	1,44	1,56	1,83	1,95
2621	2	0,47	0,62	0,71	0,76	0,80	0,91	1,00	1,07	1,15	1,18	1,44	1,56	1,83	1,95
2622	2	0,47	0,62	0,71	0,76	0,80	0,91	1,00	1,07	1,15	1,18	1,44	1,56	1,83	1,95
2623	2	0,47	0,62	0,71	0,76	0,80	0,91	1,00	1,07	1,15	1,18	1,44	1,56	1,83	1,95
2624	2	0,47	0,62	0,71	0,76	0,80	0,91	1,00	1,07	1,15	1,18	1,44	1,56	1,83	1,95
2625	2	0,47	0,62	0,71	0,76	0,80	0,91	1,00	1,07	1,15	1,18	1,44	1,56	1,83	1,95
2626	2	0,47	0,62	0,71	0,76	0,80	0,91	1,00	1,07	1,15	1,18	1,44	1,56	1,83	1,95
2627	2	0,47	0,62	0,71	0,76	0,80	0,91	1,00	1,07	1,15	1,18	1,44	1,56	1,83	1,95
2628	2	0,03	0,05	0,06	0,07	0,10	0,12	0,16	0,19	0,21	0,22	0,26	0,30	0,38	0,42
2629	2	0,08	0,13	0,17	0,23	0,32	0,43	0,59	0,72	0,83	0,87	1,08	1,25	1,69	1,89
2630	2	0,10	0,18	0,23	0,30	0,42	0,54	0,74	0,90	1,03	1,08	1,33	1,53	2,06	2,29
2631	2	0,10	0,18	0,23	0,30	0,42	0,54	0,74	0,90	1,03	1,08	1,33	1,53	2,06	2,29
2632	2	0,10	0,18	0,23	0,30	0,42	0,54	0,74	0,90	1,03	1,08	1,33	1,53	2,06	2,29
2633	2	1,09	1,43	1,64	1,81	2,00	2,27	2,47	2,65	2,87	2,95	3,31	3,57	4,21	4,47
2634	2	1,09	1,43	1,64	1,81	2,00	2,27	2,47	2,65	2,87	2,95	3,31	3,57	4,21	4,47
2635	2	1,09	1,43	1,64	1,81	2,00	2,27	2,47	2,65	2,87	2,95	3,31	3,57	4,21	4,47
2636	2	1,09	1,43	1,64	1,81	2,00	2,27	2,47	2,65	2,87	2,95	3,31	3,57	4,21	4,47
2637	2	1,09	1,43	1,64	1,81	2,00	2,27	2,47	2,65	2,87	2,95	3,31	3,57	4,21	4,47
2638	2	1,09	1,43	1,64	1,81	2,00	2,27	2,47	2,65	2,87	2,95	3,31	3,57	4,21	4,47
2639	2	1,09	1,43	1,64	1,81	2,00	2,27	2,47	2,65	2,87	2,95	3,31	3,57	4,21	4,47
2640	2	1,09	1,43	1,64	1,81	2,00	2,27	2,47	2,65	2,87	2,95	3,31	3,57	4,21	4,47
2641	2	1,09	1,43	1,64	1,81	2,00	2,27	2,47	2,65	2,87	2,95	3,31	3,57	4,21	4,47
2642	2	1,09	1,43	1,64	1,81	2,00	2,27	2,47	2,65	2,87	2,95	3,31	3,57	4,21	4,47
2643	2	1,09	1,43	1,64	1,81	2,00	2,27	2,47	2,65	2,87	2,95	3,31	3,57	4,21	4,47
2644	2	1,09	1,43	1,64	1,81	2,00	2,27	2,47	2,65	2,87	2,95	3,31	3,57	4,21	4,47
2645	2	1,09	1,43	1,64	1,81	2,00	2,27	2,47	2,65	2,87	2,95	3,31	3,57	4,21	4,47
2646	2	1,09	1,43	1,64	1,81	2,00	2,27	2,47	2,65	2,87	2,95	3,31	3,57	4,21	4,47
2647	2	1,09	1,43	1,64	1,81	2,00	2,27	2,47	2,65	2,87	2,95	3,31	3,57	4,21	4,47
2648	2	1,09	1,43	1,64	1,81	2,00	2,27	2,47	2,65	2,87	2,95	3,31	3,57	4,21	4,47
2649	2	1,09	1,43	1,64	1,81	2,00	2,27	2,47	2,65	2,87	2,95	3,31	3,57	4,21	4,47
2650	2	1,09	1,43	1,64	1,81	2,00	2,27	2,47	2,65	2,87	2,95	3,31	3,57	4,21	4,47
2651	2	1,09	1,43	1,64	1,81	2,00	2,27	2,47	2,65	2,87	2,95	3,31	3,57	4,21	4,47
2652	2	1,09	1,43	1,64	1,81	2,00	2,27	2,47	2,65	2,87	2,95	3,31	3,57	4,21	4,47
2653	2	1,09	1,43	1,64	1,81	2,00	2,27	2,47	2,65	2,87	2,95	3,31	3,57	4,21	4,47
2654	4	19,28	27,03	32,29	40,26	52,59	65,49	84,65	96,57	105,32	105,86	121,23	135,08	172,10	189,56
2655	4	19,28	27,03	32,29	40,26	52,59	65,49	84,65	96,57	105,32	105,86	121,23	135,08	172,10	189,56
2656	4	19,28	27,03	32,29	40,26	52,59	65,49	84,65	96,57	105,32	105,86	121,23	135,08	172,10	189,56
2657	4	19,28	27,03	32,29	40,26	52,59	65,49	84,65	96,57	105,32	105,86	121,23	135,08	172,10	189,56
2658	4	19,28	27,03	32,29	40,26	52,59	65,49	84,65	96,57	105,32	105,86	121,23	135,08	172,10	189,56
2659	4	19,28	27,03	32,29	40,26	52,59	65,49	84,65	96,57	105,32	105,86	121,23	135,08	172,10	189,56
2660	4	9,78	13,87	16,57	20,48	26,84	32,13	40,90	46,59	53,17	53,63	63,57	71,82	92,80	102,46
2661	4	9,78	13,87	16,57	20,48	26,84	32,13	40,90	46,59	53,16	53,62	63,57	71,82	92,80	102,45
2662	4	9,83	13,94	16,66	20,54	26,91	32,19	40,96	46,64	53,22	53,68	63,62	71,87	92,86	102,52
2663	4	9,83	13,94	16,66	20,54	26,91	32,19	40,96	46,64	53,22	53,68	63,62	71,87	92,86	102,52
2664	4	9,83	13,94	16,66	20,54	26,91	32,19	40,96	46,64	53,22	53,68	63,62	71,87	92,86	102,52
2665	1	0,10	0,17	0,21	0,28	0,39	0,51	0,71	0,88	1,03	1,07	1,34	1,57	2,13	2,40

WALD + CORBE
BERATENDE INGENIEURE

Anlage A.4.4: HQ_T-Tabelle, FGM-Variante P0

FGM		Variante P0													
Kn. Nr.	Abm.	HQ_1	HQ_2	HQ_3	HQ_5	HQ_{10}	HQ_{20}	HQ_{50}	HQ_{100}	HQ_{100k}	HQ_{200}	HQ_{500}	$HQ_{1.000}$	$HQ_{5.000}$	$HQ_{10.000}$
[-]		[m³/s]	[m³/s]	[m³/s]	[m³/s]	[m³/s]	[m³/s]	[m³/s]	[m³/s]	[m³/s]	[m³/s]	[m³/s]	[m³/s]	[m³/s]	[m³/s]
2666	1	0,00	0,00	0,00	0,00	0,00	0,00	0,00	0,00	0,00	0,00	0,00	0,00	0,00	0,00
2667	1	0,10	0,17	0,21	0,28	0,39	0,51	0,71	0,88	1,03	1,07	1,34	1,57	2,13	2,40
2668	1	0,10	0,17	0,21	0,28	0,39	0,51	0,71	0,88	1,03	1,07	1,34	1,57	2,13	2,40
2669	1	0,02	0,03	0,03	0,04	0,06	0,08	0,12	0,14	0,17	0,18	0,22	0,26	0,35	0,40
2670	1	0,02	0,03	0,03	0,04	0,06	0,08	0,12	0,14	0,17	0,18	0,22	0,26	0,35	0,40
2671	1	0,02	0,03	0,03	0,04	0,06	0,08	0,12	0,14	0,17	0,18	0,22	0,26	0,35	0,40
2672	4	9,87	13,98	16,71	20,56	26,94	32,21	40,97	46,65	53,23	53,69	63,63	71,88	92,87	102,53
2673	4	9,87	13,98	16,71	20,56	26,94	32,21	40,97	46,65	53,23	53,69	63,63	71,88	92,87	102,53
2674	4	9,87	13,98	16,71	20,56	26,94	32,21	40,97	46,65	53,23	53,69	63,63	71,88	92,87	102,53
2675	4	9,87	13,98	16,71	20,56	26,94	32,21	40,97	46,65	53,23	53,69	63,63	71,88	92,87	102,53
2676	4	9,87	13,98	16,71	20,56	26,94	32,21	40,97	46,65	53,23	53,69	63,63	71,88	92,87	102,53
2677	4	9,87	13,98	16,71	20,56	26,94	32,21	40,97	46,65	53,23	53,69	63,63	71,88	92,87	102,53
2678	1	0,09	0,15	0,20	0,26	0,37	0,50	0,69	0,86	1,01	1,05	1,27	1,49	2,04	2,30
2679	1	0,00	0,00	0,00	0,00	0,00	0,00	0,00	0,00	0,00	0,00	0,00	0,00	0,00	0,00
2680	1	0,09	0,15	0,20	0,26	0,37	0,50	0,69	0,86	1,01	1,05	1,27	1,49	2,04	2,30
2681	1	0,09	0,15	0,20	0,26	0,37	0,50	0,69	0,86	1,01	1,05	1,27	1,49	2,04	2,30
2682	1	0,09	0,15	0,20	0,26	0,37	0,50	0,69	0,86	1,01	1,05	1,27	1,49	2,04	2,30
2683	1	0,11	0,18	0,23	0,31	0,43	0,58	0,81	1,01	1,17	1,23	1,49	1,74	2,39	2,70
2684	1	0,11	0,18	0,23	0,31	0,43	0,58	0,81	1,01	1,17	1,23	1,49	1,74	2,39	2,70
2685	4	9,89	14,02	16,75	20,57	26,95	32,22	40,98	46,65	53,23	53,69	63,63	71,89	92,87	102,53
2686	4	9,89	14,02	16,75	20,57	26,95	32,22	40,98	46,65	53,23	53,69	63,63	71,89	92,87	102,53
2687	4	9,89	14,02	16,75	20,57	26,95	32,22	40,98	46,65	53,23	53,69	63,63	71,89	92,87	102,53
2688	4	9,89	14,02	16,75	20,57	26,95	32,22	40,98	46,65	53,23	53,69	63,63	71,89	92,87	102,53
2689	4	9,89	14,02	16,75	20,57	26,95	32,22	40,98	46,65	53,23	53,69	63,63	71,89	92,87	102,53
2690	4	9,89	14,02	16,75	20,57	26,95	32,22	40,98	46,65	53,23	53,69	63,63	71,89	92,87	102,53
2691	1	0,18	0,23	0,25	0,25	0,25	0,25	0,25	0,25	0,25	0,25	0,25	0,25	0,25	0,25
2692	1	0,18	0,23	0,25	0,25	0,25	0,25	0,25	0,25	0,25	0,25	0,25	0,25	0,25	0,25
2693	1	0,18	0,23	0,25	0,25	0,25	0,25	0,25	0,25	0,25	0,25	0,25	0,25	0,25	0,25
2694	1	0,18	0,23	0,25	0,25	0,25	0,25	0,25	0,25	0,25	0,25	0,25	0,25	0,25	0,25
2695	1	0,18	0,23	0,25	0,25	0,25	0,25	0,25	0,25	0,25	0,25	0,25	0,25	0,25	0,25
2696	1	0,18	0,23	0,25	0,25	0,25	0,25	0,25	0,25	0,25	0,25	0,25	0,25	0,25	0,25
2697	4	9,90	14,02	16,75	20,57	26,95	32,22	40,98	46,65	53,23	53,69	63,64	71,89	92,88	102,53
2698	4	9,90	14,02	16,75	20,57	26,95	32,22	40,98	46,65	53,23	53,69	63,64	71,89	92,88	102,53
2699	4	9,90	14,02	16,75	20,57	26,95	32,22	40,98	46,65	53,23	53,69	63,64	71,89	92,88	102,53
2700	4	9,88	13,99	16,73	20,50	26,86	32,19	40,93	46,62	52,25	52,62	61,58	69,27	89,02	98,17
2701	4	9,88	13,99	16,73	20,50	26,86	32,19	40,93	46,62	52,25	52,62	61,58	69,27	89,02	98,17
2702	4	9,88	13,99	16,73	20,50	26,86	32,19	40,93	46,62	52,25	52,62	61,58	69,27	89,02	98,17
2703	1	0,01	0,02	0,03	0,04	0,05	0,06	0,09	0,10	0,11	0,11	0,14	0,16	0,21	0,23
2704	1	0,06	0,10	0,13	0,17	0,24	0,32	0,45	0,56	0,65	0,68	0,85	1,00	1,37	1,55
2705	1	0,00	0,00	0,00	0,00	0,00	0,00	0,00	0,00	0,00	0,00	0,00	0,00	0,00	0,00
2706	1	0,07	0,12	0,15	0,21	0,29	0,38	0,53	0,65	0,75	0,79	0,99	1,15	1,58	1,77
2707	1	0,07	0,12	0,15	0,21	0,29	0,38	0,53	0,65	0,75	0,79	0,99	1,15	1,58	1,77
2708	1	0,07	0,12	0,15	0,21	0,29	0,38	0,53	0,65	0,75	0,79	0,99	1,15	1,58	1,77
2709	1	0,07	0,12	0,15	0,21	0,29	0,38	0,53	0,65	0,75	0,79	0,99	1,15	1,58	1,77
2710	1	0,07	0,12	0,15	0,21	0,29	0,38	0,53	0,65	0,75	0,79	0,99	1,15	1,58	1,77
2711	4	9,89	14,01	16,75	20,50	26,87	32,20	40,93	46,63	52,26	52,63	61,58	69,27	89,03	98,17
2712	4	9,89	14,01	16,75	20,50	26,87	32,20	40,93	46,63	52,26	52,63	61,58	69,27	89,03	98,17
2713	4	9,89	14,01	16,75	20,50	26,87	32,20	40,93	46,63	52,26	52,63	61,58	69,27	89,03	98,17
2714	4	9,89	14,01	16,75	20,50	26,87	32,20	40,93	46,63	52,26	52,63	61,58	69,27	89,03	98,17
2715	4	9,89	14,01	16,75	20,50	26,87	32,20	40,93	46,63	52,26	52,63	61,58	69,27	89,03	98,17
2716	4	9,89	14,01	16,75	20,50	26,87	32,20	40,93	46,63	52,26	52,63	61,58	69,27	89,03	98,17
2717	5	26,53	37,21	44,26	54,02	69,32	87,04	109,39	129,22	146,93	145,04	163,69	181,14	229,30	252,45
2718	5	26,53	37,21	44,26	54,02	69,32	87,04	109,39	129,22	146,93	145,04	163,69	181,14	229,30	252,45
2719	5	26,53	37,21	44,26	54,02	69,32	87,04	109,39	129,22	146,93	145,04	163,69	181,14	229,30	252,45
2720	5	26,53	37,21	44,26	54,02	69,32	87,04	109,39	129,22	146,93	145,04	163,69	181,14	229,30	252,45
2721	5	26,53	37,21	44,26	54,02	69,32	87,04	109,39	129,22	146,93	145,04	163,69	181,14	229,30	252,45
2722	5	26,53	37,21	44,26	54,02	69,32	87,04	109,39	129,22	146,93	145,04	163,69	181,14	229,30	252,45
2723	1	0,95	1,25	1,33	1,33	1,33	1,33	1,33	1,33	1,33	1,33	1,33	1,33	1,33	1,33
2724	1	0,95	1,25	1,33	1,33	1,33	1,33	1,33	1,33	1,33	1,33	1,33	1,33	1,33	1,33
2725	1	0,95	1,25	1,33	1,33	1,33	1,33	1,33	1,33	1,33	1,33	1,33	1,33	1,33	1,33
2726	1	0,95	1,25	1,33	1,33	1,33	1,33	1,33	1,33	1,33	1,33	1,33	1,33	1,33	1,33
2727	1	0,95	1,25	1,33	1,33	1,33	1,33	1,33	1,33	1,33	1,33	1,33	1,33	1,33	1,33

WALD + CORBE
BERATENDE INGENIEURE

Anlage A.4.4: HQ_T-Tabelle, FGM-Variante P0

FGM		Variante P0													
Kn. Nr.	Abm.	HQ_1	HQ_2	HQ_3	HQ_5	HQ_{10}	HQ_{20}	HQ_{50}	HQ_{100}	HQ_{100k}	HQ_{200}	HQ_{500}	$HQ_{1.000}$	$HQ_{5.000}$	$HQ_{10.000}$
[-]		[m³/s]	[m³/s]	[m³/s]	[m³/s]	[m³/s]	[m³/s]	[m³/s]	[m³/s]	[m³/s]	[m³/s]	[m³/s]	[m³/s]	[m³/s]	[m³/s]
2728	1	0,95	1,25	1,33	1,33	1,33	1,33	1,33	1,33	1,33	1,33	1,33	1,33	1,33	1,33
2729	5	26,57	37,25	44,31	54,07	69,32	87,04	109,39	129,23	146,93	145,05	163,69	181,14	229,30	252,45
2730	5	26,57	37,25	44,31	54,07	69,32	87,04	109,39	129,23	146,93	145,05	163,69	181,14	229,30	252,45
2731	5	26,57	37,25	44,31	54,07	69,32	87,04	109,39	129,23	146,93	145,05	163,69	181,14	229,30	252,45
2732	5	26,57	37,25	44,31	54,07	69,32	87,04	109,39	129,23	146,93	145,05	163,69	181,14	229,30	252,45
2733	5	26,57	37,25	44,31	54,07	69,32	87,04	109,39	129,23	146,93	145,05	163,69	181,14	229,30	252,45
2734	5	26,57	37,25	44,31	54,07	69,32	87,04	109,39	129,23	146,93	145,05	163,69	181,14	229,30	252,45
2735	1	1,71	2,24	2,39	2,39	2,39	2,39	2,39	2,39	2,39	2,39	2,39	2,39	2,39	2,39
2736	1	1,71	2,24	2,39	2,39	2,39	2,39	2,39	2,39	2,39	2,39	2,39	2,39	2,39	2,39
2737	1	1,71	2,24	2,39	2,39	2,39	2,39	2,39	2,39	2,39	2,39	2,39	2,39	2,39	2,39
2738	1	1,71	2,24	2,39	2,39	2,39	2,39	2,39	2,39	2,39	2,39	2,39	2,39	2,39	2,39
2739	1	1,71	2,24	2,39	2,39	2,39	2,39	2,39	2,39	2,39	2,39	2,39	2,39	2,39	2,39
2740	1	1,71	2,24	2,39	2,39	2,39	2,39	2,39	2,39	2,39	2,39	2,39	2,39	2,39	2,39
2741	5	26,64	37,34	44,38	54,14	69,32	87,04	109,39	129,23	146,93	145,05	163,69	181,14	229,30	252,45
2742	5	26,64	37,34	44,38	54,14	69,32	87,04	109,39	129,23	146,93	145,05	163,69	181,14	229,30	252,45
2743	5	26,63	37,32	44,36	54,12	69,31	87,04	109,39	129,23	146,93	145,04	163,69	181,14	229,30	252,44
2744	5	26,63	37,32	44,36	54,12	69,31	87,04	109,39	129,23	146,93	145,04	163,69	181,14	229,30	252,44
2745	5	26,63	37,32	44,36	54,12	69,31	87,04	109,39	129,23	146,93	145,04	163,69	181,14	229,30	252,44
2746	5	26,63	37,32	44,36	54,12	69,31	87,04	109,39	129,23	146,93	145,04	163,69	181,14	229,30	252,44
2747	1	1,13	1,48	1,57	1,57	1,57	1,57	1,57	1,57	1,57	1,57	1,57	1,57	1,57	1,57
2748	1	1,13	1,48	1,57	1,57	1,57	1,57	1,57	1,57	1,57	1,57	1,57	1,57	1,57	1,57
2749	1	1,13	1,48	1,57	1,57	1,57	1,57	1,57	1,57	1,57	1,57	1,57	1,57	1,57	1,57
2750	1	1,13	1,48	1,57	1,57	1,57	1,57	1,57	1,57	1,57	1,57	1,57	1,57	1,57	1,57
2751	1	1,13	1,48	1,57	1,57	1,57	1,57	1,57	1,57	1,57	1,57	1,57	1,57	1,57	1,57
2752	1	1,13	1,48	1,57	1,57	1,57	1,57	1,57	1,57	1,57	1,57	1,57	1,57	1,57	1,57
2753	5	26,68	37,39	44,43	54,19	69,31	87,04	109,39	129,23	146,93	145,04	163,69	181,14	229,30	252,44
2754	5	26,68	37,39	44,43	54,19	69,31	87,04	109,39	129,23	146,93	145,04	163,69	181,14	229,30	252,44
2755	5	26,68	37,39	44,43	54,19	69,31	87,04	109,39	129,23	146,93	145,04	163,69	181,14	229,30	252,44
2756	5	26,68	37,39	44,43	54,19	69,31	87,04	109,39	129,23	146,93	145,04	163,69	181,14	229,30	252,44
2757	5	26,68	37,39	44,43	54,19	69,31	87,04	109,39	129,23	146,93	145,04	163,69	181,14	229,30	252,44
2758	5	26,68	37,39	44,43	54,19	69,31	87,04	109,39	129,23	146,93	145,04	163,69	181,14	229,30	252,44
2759	1	0,09	0,15	0,18	0,23	0,31	0,39	0,52	0,61	0,70	0,72	0,87	0,98	1,27	1,40
2760	1	0,01	0,01	0,02	0,03	0,04	0,05	0,06	0,08	0,09	0,09	0,12	0,14	0,19	0,21
2761	1	0,10	0,16	0,20	0,26	0,35	0,44	0,58	0,69	0,78	0,81	0,98	1,12	1,45	1,60
2762	1	0,10	0,16	0,20	0,26	0,35	0,44	0,58	0,69	0,78	0,81	0,98	1,12	1,45	1,60
2763	1	0,10	0,16	0,20	0,26	0,35	0,44	0,58	0,69	0,78	0,81	0,98	1,12	1,45	1,60
2764	1	0,10	0,16	0,20	0,26	0,35	0,44	0,58	0,69	0,78	0,81	0,98	1,12	1,45	1,60
2765	1	0,10	0,16	0,20	0,26	0,35	0,44	0,58	0,69	0,78	0,81	0,98	1,12	1,45	1,60
2766	1	0,20	0,32	0,41	0,52	0,70	0,88	1,12	1,33	1,50	1,54	1,83	2,06	2,63	2,88
2767	1	0,20	0,32	0,41	0,52	0,70	0,88	1,12	1,33	1,50	1,54	1,83	2,06	2,63	2,88
2768	1	0,20	0,32	0,41	0,52	0,70	0,88	1,12	1,33	1,50	1,54	1,83	2,06	2,63	2,88
2769	1	0,20	0,32	0,41	0,52	0,70	0,88	1,12	1,33	1,50	1,54	1,83	2,06	2,63	2,88
2770	1	0,20	0,32	0,41	0,52	0,70	0,88	1,12	1,33	1,50	1,54	1,83	2,06	2,63	2,88
2771	1	0,20	0,32	0,41	0,52	0,70	0,88	1,12	1,33	1,50	1,54	1,83	2,06	2,63	2,88
2772	1	0,29	0,47	0,59	0,75	1,01	1,27	1,62	1,92	2,17	2,23	2,67	3,01	3,84	4,22
2773	1	0,29	0,47	0,59	0,75	1,01	1,27	1,62	1,92	2,17	2,23	2,67	3,01	3,84	4,22
2774	1	0,29	0,47	0,59	0,75	1,01	1,27	1,62	1,92	2,17	2,23	2,67	3,01	3,84	4,22
2775	1	0,29	0,47	0,59	0,75	1,01	1,27	1,62	1,92	2,17	2,23	2,67	3,01	3,84	4,22
2776	1	0,29	0,47	0,59	0,75	1,01	1,27	1,62	1,92	2,17	2,23	2,67	3,01	3,84	4,22
2777	5	26,82	37,58	44,66	54,47	69,58	87,40	109,81	129,71	147,34	145,45	164,05	181,48	229,66	252,83
2778	5	26,82	37,58	44,66	54,47	69,58	87,40	109,81	129,71	147,34	145,45	164,05	181,48	229,66	252,83
2779	5	26,82	37,58	44,66	54,47	69,58	87,40	109,81	129,71	147,34	145,45	164,05	181,48	229,66	252,83
2780	5	26,82	37,58	44,66	54,47	69,58	87,40	109,81	129,71	147,34	145,45	164,05	181,48	229,66	252,83
2781	5	26,82	37,58	44,66	54,47	69,58	87,40	109,81	129,71	147,34	145,45	164,05	181,48	229,66	252,83
2782	5	26,82	37,58	44,66	54,47	69,58	87,40	109,81	129,71	147,34	145,45	164,05	181,48	229,66	252,83
2783	1	0,18	0,24	0,25	0,25	0,25	0,25	0,25	0,25	0,25	0,25	0,25	0,25	0,25	0,25
2784	1	0,18	0,24	0,25	0,25	0,25	0,25	0,25	0,25	0,25	0,25	0,25	0,25	0,25	0,25
2785	1	0,18	0,24	0,25	0,25	0,25	0,25	0,25	0,25	0,25	0,25	0,25	0,25	0,25	0,25
2786	1	0,18	0,24	0,25	0,25	0,25	0,25	0,25	0,25	0,25	0,25	0,25	0,25	0,25	0,25
2787	1	0,18	0,24	0,25	0,25	0,25	0,25	0,25	0,25	0,25	0,25	0,25	0,25	0,25	0,25
2788	1	0,18	0,24	0,25	0,25	0,25	0,25	0,25	0,25	0,25	0,25	0,25	0,25	0,25	0,25
2789	5	26,83	37,58	44,66	54,47	69,58	87,40	109,81	129,71	147,34	145,45	164,05	181,48	229,66	252,83

WALD + CORBE
BERATENDE INGENIEURE

Anlage A.4.4: HQ_T-Tabelle, FGM-Variante P0

FGM		Variante P0													
Kn. Nr.	Abm.	HQ_1	HQ_2	HQ_3	HQ_5	HQ_{10}	HQ_{20}	HQ_{50}	HQ_{100}	HQ_{100k}	HQ_{200}	HQ_{500}	$HQ_{1.000}$	$HQ_{5.000}$	$HQ_{10.000}$
[-]		[m³/s]	[m³/s]	[m³/s]	[m³/s]	[m³/s]	[m³/s]	[m³/s]	[m³/s]	[m³/s]	[m³/s]	[m³/s]	[m³/s]	[m³/s]	[m³/s]
2790	5	26,83	37,58	44,66	54,47	69,58	87,40	109,81	129,71	147,34	145,45	164,05	181,48	229,66	252,83
2791	5	26,83	37,58	44,66	54,47	69,58	87,40	109,81	129,71	147,34	145,45	164,05	181,48	229,66	252,83
2792	5	26,71	37,43	44,50	54,28	69,32	86,98	108,90	126,96	144,45	142,45	161,15	177,71	223,52	245,63
2793	5	26,71	37,43	44,50	54,28	69,32	86,98	108,90	126,96	144,45	142,45	161,15	177,71	223,52	245,63
2794	5	26,71	37,43	44,50	54,28	69,32	86,98	108,90	126,96	144,45	142,45	161,15	177,71	223,52	245,63
2795	1	0,00	0,00	0,00	0,00	0,00	0,00	0,00	0,00	0,00	0,00	0,00	0,00	0,00	0,00
2796	1	0,00	0,00	0,00	0,00	0,00	0,00	0,00	0,00	0,00	0,00	0,00	0,00	0,00	0,00
2797	1	0,00	0,00	0,00	0,00	0,00	0,00	0,00	0,00	0,00	0,00	0,00	0,00	0,00	0,00
2798	1	0,00	0,00	0,00	0,00	0,00	0,00	0,00	0,00	0,00	0,00	0,00	0,00	0,00	0,00
2799	1	0,00	0,00	0,00	0,00	0,00	0,00	0,00	0,00	0,00	0,00	0,00	0,00	0,00	0,00
2800	1	0,00	0,00	0,00	0,00	0,00	0,00	0,00	0,00	0,00	0,00	0,00	0,00	0,00	0,00
2801	5	26,71	37,43	44,50	54,28	69,32	86,98	108,90	126,96	144,45	142,45	161,15	177,71	223,52	245,63
2802	5	26,71	37,43	44,50	54,28	69,32	86,98	108,90	126,96	144,45	142,45	161,15	177,71	223,52	245,63
2803	5	26,71	37,42	44,48	54,27	69,31	86,96	108,88	126,94	144,43	142,43	161,14	177,69	223,49	245,60
2804	5	26,71	37,42	44,48	54,27	69,31	86,96	108,88	126,94	144,43	142,43	161,14	177,69	223,49	245,60
2805	5	26,71	37,42	44,48	54,27	69,31	86,96	108,88	126,94	144,43	142,43	161,14	177,69	223,49	245,60
2806	5	26,71	37,42	44,48	54,27	69,31	86,96	108,88	126,94	144,43	142,43	161,14	177,69	223,49	245,60
2807	1	0,20	0,31	0,40	0,51	0,69	0,85	1,09	1,28	1,45	1,48	1,76	1,98	2,51	2,75
2808	1	0,00	0,00	0,00	0,00	0,00	0,00	0,00	0,00	0,00	0,00	0,00	0,00	0,00	0,00
2809	1	0,20	0,32	0,40	0,51	0,69	0,86	1,09	1,29	1,45	1,48	1,76	1,98	2,51	2,75
2810	1	0,20	0,32	0,40	0,51	0,69	0,86	1,09	1,29	1,45	1,48	1,76	1,98	2,51	2,75
2811	1	0,20	0,32	0,40	0,51	0,69	0,86	1,09	1,29	1,45	1,48	1,76	1,98	2,51	2,75
2812	1	0,20	0,32	0,40	0,51	0,69	0,86	1,09	1,29	1,45	1,48	1,76	1,98	2,51	2,75
2813	1	0,20	0,32	0,40	0,51	0,69	0,86	1,09	1,29	1,45	1,48	1,76	1,98	2,51	2,75
2814	5	26,85	37,62	44,71	54,54	69,64	87,38	109,40	127,53	144,99	142,99	161,70	178,27	224,15	246,31
2815	5	26,85	37,62	44,71	54,54	69,64	87,38	109,40	127,53	144,99	142,99	161,70	178,27	224,15	246,31
2816	5	26,85	37,62	44,71	54,54	69,64	87,38	109,40	127,53	144,99	142,99	161,70	178,27	224,15	246,31
2817	5	26,85	37,62	44,71	54,54	69,64	87,38	109,40	127,53	144,99	142,99	161,70	178,27	224,15	246,31
2818	5	26,85	37,62	44,71	54,54	69,64	87,38	109,40	127,53	144,99	142,99	161,70	178,27	224,15	246,31
2819	5	26,85	37,62	44,71	54,54	69,64	87,38	109,40	127,53	144,99	142,99	161,70	178,27	224,15	246,31
2820	5	29,33	41,00	48,67	59,30	75,60	95,07	119,19	138,65	155,06	153,10	171,49	186,84	233,29	255,15

WALD + CORBE
BERATENDE INGENIEURE

Anlage A.4.5: HQ_T-Tabelle, FGM-Variante P1

FGM		Variante P1													
Kn. Nr.	Abm.	HQ_1	HQ_2	HQ_3	HQ_5	HQ_{10}	HQ_{20}	HQ_{50}	HQ_{100}	HQ_{100k}	HQ_{200}	HQ_{500}	$HQ_{1.000}$	$HQ_{5.000}$	$HQ_{10.000}$
[-]		[m³/s]	[m³/s]	[m³/s]	[m³/s]	[m³/s]	[m³/s]	[m³/s]	[m³/s]	[m³/s]	[m³/s]	[m³/s]	[m³/s]	[m³/s]	[m³/s]
	Abm-Kl.	1	2	3	5	10	20	50	100	100	200	500	1000	5000	10000
1	2	0,00	0,00	0,00	0,00	0,00	0,00	0,00	0,00	0,00	0,00	0,00	0,00	0,00	0,00
2	2	0,00	0,00	0,00	0,00	0,00	0,00	0,00	0,00	0,00	0,00	0,00	0,00	0,00	0,00
3	2	0,00	0,00	0,00	0,00	0,00	0,00	0,00	0,00	0,00	0,00	0,00	0,00	0,00	0,00
4	2	0,00	0,00	0,00	0,00	0,00	0,00	0,00	0,00	0,00	0,00	0,00	0,00	0,00	0,00
5	2	0,00	0,00	0,00	0,00	0,00	0,00	0,00	0,00	0,00	0,00	0,00	0,00	0,00	0,00
6	2	0,00	0,00	0,00	0,00	0,00	0,00	0,00	0,00	0,00	0,00	0,00	0,00	0,00	0,00
7	2	0,00	0,00	0,00	0,00	0,00	0,00	0,00	0,00	0,00	0,00	0,00	0,00	0,00	0,00
8	2	0,00	0,00	0,00	0,00	0,00	0,00	0,00	0,00	0,00	0,00	0,00	0,00	0,00	0,00
9	2	0,00	0,00	0,00	0,00	0,00	0,00	0,00	0,00	0,00	0,00	0,00	0,00	0,00	0,00
10	2	0,00	0,00	0,00	0,00	0,00	0,00	0,00	0,00	0,00	0,00	0,00	0,00	0,00	0,00
11	2	0,00	0,00	0,00	0,00	0,00	0,00	0,00	0,00	0,00	0,00	0,00	0,00	0,00	0,00
12	2	0,00	0,00	0,00	0,00	0,00	0,00	0,00	0,00	0,00	0,00	0,00	0,00	0,00	0,00
13	2	0,00	0,00	0,00	0,00	0,00	0,00	0,00	0,00	0,00	0,00	0,00	0,00	0,00	0,00
14	2	0,00	0,00	0,00	0,00	0,00	0,00	0,00	0,00	0,00	0,00	0,00	0,00	0,00	0,00
15	2	0,00	0,00	0,00	0,00	0,00	0,00	0,00	0,00	0,00	0,00	0,00	0,00	0,00	0,00
16	2	0,00	0,00	0,00	0,00	0,00	0,00	0,00	0,00	0,00	0,00	0,00	0,00	0,00	0,00
17	2	0,00	0,00	0,00	0,00	0,00	0,00	0,00	0,00	0,00	0,00	0,00	0,00	0,00	0,00
18	2	0,00	0,00	0,00	0,00	0,00	0,00	0,00	0,00	0,00	0,00	0,00	0,00	0,00	0,00
19	1	0,02	0,03	0,04	0,05	0,07	0,09	0,12	0,14	0,16	0,17	0,20	0,23	0,31	0,34
20	1	0,02	0,03	0,04	0,05	0,07	0,09	0,12	0,14	0,16	0,17	0,20	0,23	0,31	0,34
21	1	0,02	0,03	0,04	0,05	0,07	0,09	0,12	0,14	0,16	0,17	0,20	0,23	0,31	0,34
22	1	0,04	0,06	0,08	0,10	0,14	0,18	0,24	0,28	0,32	0,34	0,41	0,46	0,60	0,67
23	1	0,01	0,02	0,02	0,03	0,04	0,06	0,07	0,09	0,10	0,11	0,13	0,15	0,18	0,20
24	1	0,05	0,08	0,10	0,14	0,18	0,23	0,31	0,37	0,42	0,44	0,53	0,61	0,78	0,86
25	1	0,02	0,04	0,05	0,06	0,08	0,11	0,14	0,17	0,19	0,19	0,23	0,27	0,34	0,38
26	1	0,02	0,04	0,05	0,06	0,08	0,11	0,14	0,17	0,19	0,19	0,23	0,27	0,34	0,38
27	1	0,02	0,04	0,05	0,06	0,08	0,11	0,14	0,17	0,19	0,19	0,23	0,27	0,34	0,38
28	1	0,01	0,02	0,02	0,03	0,04	0,05	0,06	0,07	0,08	0,09	0,10	0,12	0,16	0,17
29	1	0,01	0,02	0,02	0,03	0,04	0,05	0,06	0,07	0,08	0,09	0,10	0,12	0,16	0,17
30	1	0,01	0,02	0,02	0,03	0,04	0,05	0,06	0,07	0,08	0,09	0,10	0,12	0,16	0,17
31	1	0,70	1,22	1,57	2,09	2,89	3,77	5,14	6,28	7,26	7,53	9,33	10,78	14,40	16,05
32	1	0,70	1,22	1,57	2,09	2,89	3,77	5,14	6,28	7,26	7,53	9,33	10,78	14,40	16,05
33	1	0,70	1,22	1,57	2,09	2,89	3,77	5,14	6,28	7,26	7,53	9,33	10,78	14,40	16,05
34	1	0,70	1,22	1,57	2,09	2,89	3,77	5,14	6,28	7,26	7,53	9,33	10,78	14,40	16,05
35	1	0,70	1,22	1,57	2,09	2,89	3,77	5,14	6,28	7,26	7,53	9,33	10,78	14,40	16,05
36	1	0,70	1,22	1,57	2,09	2,89	3,77	5,14	6,28	7,26	7,53	9,33	10,78	14,40	16,05
37	1	0,70	1,22	1,57	2,09	2,89	3,77	5,14	6,28	7,26	7,53	9,33	10,78	14,40	16,05
38	1	0,70	1,22	1,57	2,09	2,89	3,77	5,14	6,28	7,26	7,53	9,33	10,78	14,40	16,05
39	1	0,70	1,22	1,57	2,09	2,89	3,77	5,14	6,28	7,26	7,53	9,33	10,78	14,40	16,05
40	1	0,70	1,22	1,57	2,09	2,89	3,77	5,14	6,28	7,26	7,53	9,33	10,78	14,40	16,05
41	1	0,70	1,22	1,57	2,09	2,89	3,77	5,14	6,28	7,26	7,53	9,33	10,78	14,40	16,05
42	1	0,52	0,90	1,14	1,50	2,06	2,68	3,63	4,42	5,10	5,28	6,51	7,52	9,99	11,13
43	1	0,52	0,90	1,14	1,50	2,06	2,68	3,63	4,42	5,10	5,28	6,51	7,52	9,99	11,13
44	1	0,52	0,90	1,14	1,50	2,06	2,68	3,63	4,42	5,10	5,28	6,51	7,52	9,99	11,13
45	1	0,52	0,90	1,14	1,50	2,06	2,68	3,63	4,42	5,10	5,28	6,51	7,52	9,99	11,13
46	1	0,52	0,90	1,14	1,50	2,06	2,68	3,63	4,42	5,10	5,28	6,51	7,52	9,99	11,13
47	1	0,52	0,90	1,14	1,50	2,06	2,68	3,63	4,42	5,10	5,28	6,51	7,52	9,99	11,13
48	1	0,52	0,90	1,14	1,50	2,06	2,68	3,63	4,42	5,10	5,28	6,51	7,52	9,99	11,13
49	1	0,52	0,90	1,14	1,50	2,06	2,68	3,63	4,42	5,10	5,28	6,51	7,52	9,99	11,13
50	1	0,52	0,90	1,14	1,50	2,06	2,68	3,63	4,42	5,10	5,28	6,51	7,52	9,99	11,13
51	1	0,52	0,90	1,14	1,50	2,06	2,68	3,63	4,42	5,10	5,28	6,51	7,52	9,99	11,13
52	1	0,52	0,90	1,14	1,50	2,06	2,68	3,63	4,42	5,10	5,28	6,51	7,52	9,99	11,13
53	2	1,09	1,89	2,40	3,18	4,37	5,70	7,74	9,46	10,87	11,34	14,02	16,16	21,63	24,11
54	2	1,09	1,89	2,40	3,18	4,37	5,70	7,74	9,46	10,87	11,34	14,02	16,16	21,63	24,11
55	2	1,08	1,88	2,39	3,17	4,36	5,69	7,73	9,45	10,85	11,32	14,00	16,15	21,60	24,08
56	2	0,99	1,58	2,01	2,68	3,70	4,85	6,77	8,32	9,59	10,02	12,46	14,41	19,39	21,66
57	2	0,99	1,58	2,01	2,68	3,70	4,85	6,77	8,32	9,59	10,02	12,46	14,41	19,39	21,66
58	2	0,99	1,58	2,01	2,68	3,70	4,85	6,77	8,32	9,59	10,02	12,46	14,41	19,39	21,66
59	1	0,77	1,34	1,73	2,30	3,16	4,14	5,65	6,90	7,95	8,26	10,24	11,81	15,78	17,61
60	1	0,77	1,34	1,73	2,30	3,16	4,14	5,65	6,90	7,95	8,26	10,24	11,81	15,78	17,61
61	1	0,77	1,34	1,73	2,30	3,16	4,14	5,65	6,90	7,95	8,26	10,24	11,81	15,78	17,61

WALD + CORBE
BERATENDE INGENIEURE

Anlage A.4.5: HQ_T-Tabelle, FGM-Variante P1

FGM		Variante P1													
Kn. Nr.	Abm.	HQ_1	HQ_2	HQ_3	HQ_5	HQ_{10}	HQ_{20}	HQ_{50}	HQ_{100}	HQ_{100k}	HQ_{200}	HQ_{500}	$HQ_{1.000}$	$HQ_{5.000}$	$HQ_{10.000}$
[-]		[m³/s]	[m³/s]	[m³/s]	[m³/s]	[m³/s]	[m³/s]	[m³/s]	[m³/s]	[m³/s]	[m³/s]	[m³/s]	[m³/s]	[m³/s]	[m³/s]
62	1	0,77	1,34	1,73	2,30	3,16	4,14	5,65	6,90	7,95	8,26	10,24	11,81	15,78	17,61
63	1	0,77	1,34	1,73	2,30	3,16	4,14	5,65	6,90	7,95	8,26	10,24	11,81	15,78	17,61
64	1	0,77	1,34	1,73	2,30	3,16	4,14	5,65	6,90	7,95	8,26	10,24	11,81	15,78	17,61
65	2	1,59	2,41	3,09	4,13	5,72	7,53	10,55	13,03	15,04	15,71	19,59	22,71	30,64	34,29
66	2	1,59	2,41	3,09	4,13	5,72	7,53	10,55	13,03	15,04	15,71	19,59	22,71	30,64	34,29
67	2	1,59	2,41	3,09	4,13	5,72	7,53	10,55	13,03	15,04	15,71	19,59	22,71	30,64	34,29
68	2	1,59	2,41	3,09	4,13	5,72	7,53	10,55	13,03	15,04	15,71	19,59	22,71	30,64	34,29
69	2	1,59	2,41	3,09	4,13	5,72	7,53	10,55	13,03	15,04	15,71	19,59	22,71	30,64	34,29
70	2	1,59	2,41	3,09	4,13	5,72	7,53	10,55	13,03	15,04	15,71	19,59	22,71	30,64	34,29
71	1	0,64	1,11	1,42	1,87	2,57	3,36	4,57	5,60	6,44	6,68	8,27	9,54	12,70	14,17
72	1	0,64	1,11	1,42	1,87	2,57	3,36	4,57	5,60	6,44	6,68	8,27	9,54	12,70	14,17
73	1	0,64	1,11	1,42	1,87	2,57	3,36	4,57	5,60	6,44	6,68	8,27	9,54	12,70	14,17
74	1	0,64	1,11	1,42	1,87	2,57	3,36	4,57	5,60	6,44	6,68	8,27	9,54	12,70	14,17
75	1	0,64	1,11	1,42	1,87	2,57	3,36	4,57	5,60	6,44	6,68	8,27	9,54	12,70	14,17
76	1	0,64	1,11	1,42	1,87	2,57	3,36	4,57	5,60	6,44	6,68	8,27	9,54	12,70	14,17
77	2	2,10	3,29	4,22	5,61	7,74	10,19	14,14	17,47	20,16	21,05	26,22	30,39	40,94	45,84
78	2	2,10	3,29	4,22	5,61	7,74	10,19	14,14	17,47	20,16	21,05	26,22	30,39	40,94	45,84
79	2	2,10	3,29	4,22	5,61	7,74	10,19	14,14	17,46	20,15	21,04	26,21	30,38	40,93	45,82
80	2	2,09	3,10	3,96	5,25	7,40	9,78	13,07	16,01	18,45	19,26	23,98	27,80	37,53	44,91
81	2	2,09	3,10	3,96	5,25	7,40	9,78	13,07	16,01	18,45	19,26	23,98	27,80	37,53	44,91
82	2	2,09	3,10	3,96	5,25	7,40	9,78	13,07	16,01	18,45	19,26	23,98	27,80	37,53	44,91
83	2	0,04	0,06	0,08	0,10	0,14	0,17	0,22	0,26	0,30	0,31	0,37	0,41	0,53	0,58
84	1	0,17	0,30	0,39	0,51	0,70	0,92	1,25	1,53	1,76	1,83	2,27	2,62	3,50	3,90
85	1	0,21	0,36	0,47	0,61	0,84	1,09	1,48	1,80	2,06	2,14	2,64	3,04	4,04	4,50
86	1	0,21	0,36	0,47	0,61	0,84	1,09	1,48	1,80	2,06	2,14	2,64	3,04	4,04	4,50
87	1	0,09	0,14	0,17	0,22	0,30	0,37	0,48	0,56	0,64	0,65	0,78	0,87	1,12	1,22
88	1	0,01	0,01	0,01	0,02	0,03	0,04	0,05	0,06	0,07	0,07	0,09	0,10	0,13	0,15
89	1	0,09	0,15	0,19	0,24	0,32	0,40	0,51	0,61	0,69	0,71	0,85	0,95	1,23	1,34
90	2	2,26	3,33	4,25	5,58	7,88	10,43	13,88	16,99	19,58	20,44	25,44	29,50	39,83	47,89
91	2	2,26	3,33	4,25	5,58	7,88	10,43	13,88	16,99	19,58	20,44	25,44	29,50	39,83	47,89
92	2	2,33	3,45	4,41	5,76	8,12	10,74	14,27	17,46	20,10	20,98	26,10	30,25	40,80	49,02
93	2	2,33	3,45	4,41	5,76	8,12	10,74	14,27	17,46	20,10	20,98	26,10	30,25	40,80	49,02
94	2	2,34	3,46	4,42	5,77	8,14	10,76	14,30	17,48	20,13	21,01	26,13	30,29	40,84	49,09
95	2	2,34	3,46	4,42	5,77	8,14	10,76	14,30	17,48	20,13	21,01	26,13	30,29	40,84	49,09
96	1	0,03	0,05	0,06	0,08	0,11	0,14	0,19	0,22	0,25	0,26	0,32	0,36	0,47	0,51
97	1	0,03	0,05	0,06	0,08	0,11	0,14	0,19	0,22	0,25	0,26	0,32	0,36	0,47	0,51
98	1	0,03	0,05	0,06	0,08	0,11	0,14	0,19	0,22	0,25	0,26	0,32	0,36	0,47	0,51
99	1	0,03	0,05	0,06	0,08	0,11	0,14	0,19	0,22	0,25	0,26	0,32	0,36	0,47	0,51
100	1	0,03	0,05	0,06	0,08	0,11	0,14	0,19	0,22	0,25	0,26	0,32	0,36	0,47	0,51
101	1	0,03	0,05	0,06	0,08	0,11	0,14	0,19	0,22	0,25	0,26	0,32	0,36	0,47	0,51
102	2	2,36	3,49	4,46	5,81	8,19	10,83	14,38	17,58	20,24	21,12	26,28	30,45	41,05	49,36
103	2	2,36	3,49	4,46	5,81	8,19	10,83	14,38	17,58	20,24	21,12	26,28	30,45	41,05	49,36
104	2	2,36	3,49	4,46	5,81	8,19	10,83	14,38	17,58	20,24	21,12	26,28	30,45	41,05	49,36
105	2	2,38	3,53	4,51	5,88	8,26	10,92	14,49	17,71	20,38	21,27	26,45	30,64	41,30	49,72
106	2	2,40	3,56	4,54	5,92	8,31	10,98	14,57	17,80	20,49	21,38	26,58	30,79	41,50	49,96
107	2	2,40	3,56	4,54	5,92	8,31	10,98	14,57	17,80	20,49	21,38	26,58	30,79	41,50	49,96
108	1	0,15	0,20	0,21	0,21	0,21	0,21	0,21	0,21	0,21	0,21	0,21	0,21	0,21	0,21
109	1	0,15	0,20	0,21	0,21	0,21	0,21	0,21	0,21	0,21	0,21	0,21	0,21	0,21	0,21
110	1	0,15	0,20	0,21	0,21	0,21	0,21	0,21	0,21	0,21	0,21	0,21	0,21	0,21	0,21
111	1	0,15	0,20	0,21	0,21	0,21	0,21	0,21	0,21	0,21	0,21	0,21	0,21	0,21	0,21
112	1	0,15	0,20	0,21	0,21	0,21	0,21	0,21	0,21	0,21	0,21	0,21	0,21	0,21	0,21
113	1	0,15	0,20	0,21	0,21	0,21	0,21	0,21	0,21	0,21	0,21	0,21	0,21	0,21	0,21
114	2	2,41	3,56	4,54	5,92	8,32	10,99	14,57	17,80	20,49	21,38	26,58	30,79	41,50	49,96
115	2	2,41	3,56	4,54	5,92	8,32	10,99	14,57	17,80	20,49	21,38	26,58	30,79	41,50	49,96
116	1	0,01	0,01	0,01	0,01	0,02	0,02	0,03	0,03	0,04	0,04	0,05	0,06	0,08	0,08
117	1	0,01	0,01	0,01	0,01	0,02	0,02	0,03	0,03	0,04	0,04	0,05	0,06	0,08	0,08
118	2	2,41	3,56	4,55	5,93	8,32	10,99	14,58	17,81	20,50	21,39	26,59	30,80	41,51	49,98
119	2	2,41	3,56	4,55	5,93	8,32	10,99	14,58	17,81	20,50	21,39	26,59	30,80	41,51	49,98
120	1	0,02	0,03	0,03	0,04	0,06	0,07	0,09	0,11	0,12	0,13	0,15	0,17	0,22	0,25
121	1	0,14	0,25	0,32	0,43	0,59	0,78	1,07	1,32	1,52	1,59	1,97	2,28	3,06	3,44
122	1	0,16	0,27	0,35	0,47	0,65	0,85	1,16	1,42	1,64	1,71	2,12	2,45	3,28	3,67
123	1	0,16	0,27	0,35	0,47	0,65	0,85	1,16	1,42	1,64	1,71	2,12	2,45	3,28	3,67

WALD + CORBE
BERATENDE INGENIEURE

Anlage A.4.5: HQ_T-Tabelle, FGM-Variante P1

FGM		Variante P1													
Kn. Nr.	Abm.	HQ_1	HQ_2	HQ_3	HQ_5	HQ_{10}	HQ_{20}	HQ_{50}	HQ_{100}	HQ_{100k}	HQ_{200}	HQ_{500}	$HQ_{1.000}$	$HQ_{5.000}$	$HQ_{10.000}$
[-]		[m³/s]	[m³/s]	[m³/s]	[m³/s]	[m³/s]	[m³/s]	[m³/s]	[m³/s]	[m³/s]	[m³/s]	[m³/s]	[m³/s]	[m³/s]	[m³/s]
124	1	0,16	0,27	0,35	0,47	0,65	0,85	1,16	1,42	1,64	1,71	2,12	2,45	3,28	3,67
125	1	0,04	0,07	0,09	0,11	0,15	0,19	0,25	0,30	0,34	0,35	0,42	0,48	0,62	0,68
126	1	0,03	0,05	0,07	0,09	0,13	0,17	0,23	0,29	0,33	0,35	0,43	0,50	0,67	0,76
127	1	0,07	0,12	0,16	0,21	0,28	0,36	0,48	0,58	0,67	0,69	0,85	0,98	1,28	1,43
128	1	0,23	0,39	0,51	0,67	0,92	1,21	1,64	2,01	2,31	2,40	2,97	3,42	4,56	5,10
129	1	0,23	0,39	0,51	0,67	0,92	1,21	1,64	2,01	2,31	2,40	2,97	3,42	4,56	5,10
130	1	0,03	0,05	0,07	0,09	0,12	0,15	0,19	0,23	0,26	0,27	0,33	0,37	0,48	0,54
131	1	0,00	0,00	0,01	0,01	0,01	0,01	0,01	0,02	0,02	0,02	0,03	0,03	0,04	0,05
132	1	0,03	0,06	0,07	0,09	0,12	0,16	0,21	0,25	0,28	0,29	0,35	0,40	0,52	0,58
133	1	0,27	0,45	0,58	0,77	1,05	1,37	1,85	2,26	2,59	2,70	3,32	3,83	5,09	5,68
134	1	0,27	0,45	0,58	0,77	1,05	1,37	1,85	2,26	2,59	2,70	3,32	3,83	5,09	5,68
135	1	0,27	0,45	0,58	0,77	1,05	1,37	1,85	2,26	2,59	2,70	3,32	3,83	5,09	5,68
136	2	2,59	3,82	4,83	6,29	8,79	11,58	15,29	18,67	21,48	22,41	27,86	32,27	43,50	52,44
137	2	2,59	3,82	4,83	6,29	8,79	11,58	15,29	18,67	21,48	22,41	27,86	32,27	43,50	52,44
138	2	2,59	3,82	4,83	6,29	8,79	11,58	15,29	18,67	21,48	22,41	27,86	32,27	43,50	52,44
139	2	2,59	3,79	4,78	6,22	8,60	11,26	14,97	18,26	21,01	21,91	27,24	31,55	42,53	49,52
140	2	2,59	3,79	4,78	6,22	8,60	11,26	14,97	18,26	21,01	21,91	27,24	31,55	42,53	49,52
141	2	2,59	3,79	4,78	6,22	8,60	11,26	14,97	18,26	21,01	21,91	27,24	31,55	42,53	49,52
142	1	0,10	0,13	0,14	0,14	0,14	0,14	0,14	0,14	0,14	0,14	0,14	0,14	0,14	0,14
143	1	0,10	0,13	0,14	0,14	0,14	0,14	0,14	0,14	0,14	0,14	0,14	0,14	0,14	0,14
144	1	0,10	0,13	0,14	0,14	0,14	0,14	0,14	0,14	0,14	0,14	0,14	0,14	0,14	0,14
145	1	0,10	0,13	0,14	0,14	0,14	0,14	0,14	0,14	0,14	0,14	0,14	0,14	0,14	0,14
146	1	0,10	0,13	0,14	0,14	0,14	0,14	0,14	0,14	0,14	0,14	0,14	0,14	0,14	0,14
147	1	0,10	0,13	0,14	0,14	0,14	0,14	0,14	0,14	0,14	0,14	0,14	0,14	0,14	0,14
148	2	2,59	3,79	4,78	6,22	8,60	11,26	14,98	18,26	21,01	21,92	27,24	31,55	42,54	49,52
149	2	2,59	3,79	4,78	6,22	8,60	11,26	14,98	18,26	21,01	21,92	27,24	31,55	42,54	49,52
150	2	2,59	3,79	4,78	6,22	8,60	11,26	14,98	18,26	21,01	21,92	27,24	31,55	42,54	49,52
151	2	2,59	3,79	4,78	6,22	8,60	11,26	14,98	18,26	21,01	21,92	27,24	31,55	42,54	49,52
152	2	2,59	3,79	4,78	6,22	8,60	11,26	14,98	18,26	21,01	21,92	27,24	31,55	42,54	49,52
153	2	2,59	3,79	4,78	6,22	8,60	11,26	14,98	18,26	21,01	21,92	27,24	31,55	42,54	49,52
154	1	0,12	0,15	0,16	0,16	0,16	0,16	0,16	0,16	0,16	0,16	0,16	0,16	0,16	0,16
155	1	0,12	0,15	0,16	0,16	0,16	0,16	0,16	0,16	0,16	0,16	0,16	0,16	0,16	0,16
156	1	0,12	0,15	0,16	0,16	0,16	0,16	0,16	0,16	0,16	0,16	0,16	0,16	0,16	0,16
157	1	0,12	0,15	0,16	0,16	0,16	0,16	0,16	0,16	0,16	0,16	0,16	0,16	0,16	0,16
158	1	0,12	0,15	0,16	0,16	0,16	0,16	0,16	0,16	0,16	0,16	0,16	0,16	0,16	0,16
159	1	0,12	0,15	0,16	0,16	0,16	0,16	0,16	0,16	0,16	0,16	0,16	0,16	0,16	0,16
160	2	2,60	3,79	4,78	6,22	8,60	11,26	14,98	18,27	21,01	21,92	27,24	31,55	42,54	49,52
161	2	2,60	3,79	4,78	6,22	8,60	11,26	14,98	18,27	21,01	21,92	27,24	31,55	42,54	49,52
162	2	2,60	3,79	4,78	6,22	8,60	11,26	14,98	18,27	21,01	21,92	27,24	31,55	42,54	49,52
163	2	2,60	3,79	4,78	6,22	8,60	11,26	14,98	18,27	21,01	21,92	27,24	31,55	42,54	49,52
164	2	2,60	3,79	4,78	6,22	8,60	11,26	14,98	18,27	21,01	21,92	27,24	31,55	42,54	49,52
165	2	2,60	3,79	4,78	6,22	8,60	11,26	14,98	18,27	21,01	21,92	27,24	31,55	42,54	49,52
166	1	0,09	0,11	0,12	0,12	0,12	0,12	0,12	0,12	0,12	0,12	0,12	0,12	0,12	0,12
167	1	0,09	0,11	0,12	0,12	0,12	0,12	0,12	0,12	0,12	0,12	0,12	0,12	0,12	0,12
168	1	0,09	0,11	0,12	0,12	0,12	0,12	0,12	0,12	0,12	0,12	0,12	0,12	0,12	0,12
169	1	0,09	0,11	0,12	0,12	0,12	0,12	0,12	0,12	0,12	0,12	0,12	0,12	0,12	0,12
170	1	0,09	0,11	0,12	0,12	0,12	0,12	0,12	0,12	0,12	0,12	0,12	0,12	0,12	0,12
171	1	0,09	0,11	0,12	0,12	0,12	0,12	0,12	0,12	0,12	0,12	0,12	0,12	0,12	0,12
172	2	2,61	3,80	4,78	6,22	8,60	11,26	14,98	18,27	21,01	21,92	27,24	31,55	42,54	49,52
173	2	2,61	3,80	4,78	6,22	8,60	11,26	14,98	18,27	21,01	21,92	27,24	31,55	42,54	49,52
174	2	2,61	3,80	4,78	6,22	8,60	11,26	14,98	18,27	21,01	21,92	27,24	31,55	42,54	49,52
175	2	2,61	3,81	4,79	6,23	8,62	11,27	14,99	18,28	21,03	21,93	27,26	31,58	42,57	49,56
176	2	2,61	3,81	4,79	6,23	8,62	11,27	14,99	18,28	21,03	21,93	27,26	31,58	42,57	49,56
177	2	2,61	3,81	4,79	6,23	8,62	11,27	14,99	18,28	21,03	21,93	27,26	31,58	42,57	49,56
178	1	1,06	1,38	1,48	1,48	1,48	1,48	1,48	1,48	1,48	1,48	1,48	1,48	1,48	1,48
179	1	1,06	1,38	1,48	1,48	1,48	1,48	1,48	1,48	1,48	1,48	1,48	1,48	1,48	1,48
180	1	1,06	1,38	1,48	1,48	1,48	1,48	1,48	1,48	1,48	1,48	1,48	1,48	1,48	1,48
181	1	1,06	1,38	1,48	1,48	1,48	1,48	1,48	1,48	1,48	1,48	1,48	1,48	1,48	1,48
182	1	1,06	1,38	1,48	1,48	1,48	1,48	1,48	1,48	1,48	1,48	1,48	1,48	1,48	1,48
183	1	1,06	1,38	1,48	1,48	1,48	1,48	1,48	1,48	1,48	1,48	1,48	1,48	1,48	1,48
184	2	2,70	3,91	4,79	6,23	8,62	11,27	14,99	18,28	21,03	21,94	27,26	31,58	42,57	49,56
185	2	2,70	3,91	4,79	6,23	8,62	11,27	14,99	18,28	21,03	21,94	27,26	31,58	42,57	49,56

WALD + CORBE
BERATENDE INGENIEURE

Anlage A.4.5: HQ_T-Tabelle, FGM-Variante P1

FGM		Variante P1													
Kn. Nr.	Abm.	HQ_1	HQ_2	HQ_3	HQ_5	HQ_{10}	HQ_{20}	HQ_{50}	HQ_{100}	HQ_{100k}	HQ_{200}	HQ_{500}	$HQ_{1.000}$	$HQ_{5.000}$	$HQ_{10.000}$
[-]		[m³/s]	[m³/s]	[m³/s]	[m³/s]	[m³/s]	[m³/s]	[m³/s]	[m³/s]	[m³/s]	[m³/s]	[m³/s]	[m³/s]	[m³/s]	[m³/s]
186	2	2,70	3,91	4,79	6,23	8,62	11,27	14,99	18,28	21,03	21,94	27,26	31,58	42,57	49,56
187	2	2,70	3,91	4,79	6,23	8,62	11,27	14,99	18,28	21,03	21,94	27,26	31,58	42,57	49,56
188	2	2,70	3,91	4,79	6,23	8,62	11,27	14,99	18,28	21,03	21,94	27,26	31,58	42,57	49,56
189	2	2,70	3,91	4,79	6,23	8,62	11,27	14,99	18,28	21,03	21,94	27,26	31,58	42,57	49,56
190	1	0,25	0,33	0,35	0,35	0,35	0,35	0,35	0,35	0,35	0,35	0,35	0,35	0,35	0,35
191	1	0,04	0,06	0,08	0,10	0,13	0,16	0,21	0,25	0,29	0,30	0,36	0,41	0,52	0,58
192	1	0,04	0,06	0,08	0,10	0,13	0,16	0,21	0,25	0,29	0,30	0,36	0,41	0,52	0,58
193	1	0,25	0,33	0,35	0,35	0,35	0,35	0,35	0,35	0,35	0,35	0,35	0,35	0,35	0,35
194	1	0,25	0,33	0,35	0,35	0,35	0,35	0,35	0,35	0,35	0,35	0,35	0,35	0,35	0,35
195	1	0,25	0,33	0,35	0,35	0,35	0,35	0,35	0,35	0,35	0,35	0,35	0,35	0,35	0,35
196	2	2,72	3,94	4,82	6,23	8,62	11,28	14,99	18,28	21,03	21,94	27,26	31,58	42,57	49,56
197	2	2,72	3,94	4,82	6,23	8,62	11,28	14,99	18,28	21,03	21,94	27,26	31,58	42,57	49,56
198	2	2,72	3,94	4,82	6,23	8,62	11,28	14,99	18,28	21,03	21,94	27,26	31,58	42,57	49,56
199	2	2,72	3,94	4,82	6,23	8,62	11,28	14,99	18,28	21,03	21,94	27,26	31,58	42,57	49,56
200	2	2,72	3,94	4,82	6,23	8,62	11,28	14,99	18,28	21,03	21,94	27,26	31,58	42,57	49,56
201	2	2,72	3,94	4,82	6,23	8,62	11,28	14,99	18,28	21,03	21,94	27,26	31,58	42,57	49,56
202	1	0,09	0,12	0,13	0,13	0,13	0,13	0,13	0,13	0,13	0,13	0,13	0,13	0,13	0,13
203	1	0,09	0,12	0,13	0,13	0,13	0,13	0,13	0,13	0,13	0,13	0,13	0,13	0,13	0,13
204	1	0,09	0,12	0,13	0,13	0,13	0,13	0,13	0,13	0,13	0,13	0,13	0,13	0,13	0,13
205	1	0,09	0,12	0,13	0,13	0,13	0,13	0,13	0,13	0,13	0,13	0,13	0,13	0,13	0,13
206	1	0,09	0,12	0,13	0,13	0,13	0,13	0,13	0,13	0,13	0,13	0,13	0,13	0,13	0,13
207	1	0,09	0,12	0,13	0,13	0,13	0,13	0,13	0,13	0,13	0,13	0,13	0,13	0,13	0,13
208	2	2,72	3,94	4,83	6,24	8,62	11,28	14,99	18,28	21,03	21,94	27,26	31,58	42,57	49,56
209	2	2,72	3,94	4,83	6,24	8,62	11,28	14,99	18,28	21,03	21,94	27,26	31,58	42,57	49,56
210	2	2,72	3,94	4,83	6,24	8,62	11,28	14,99	18,28	21,03	21,94	27,26	31,58	42,57	49,56
211	2	2,72	3,94	4,83	6,24	8,62	11,28	14,99	18,28	21,03	21,94	27,26	31,58	42,57	49,56
212	2	2,72	3,94	4,83	6,24	8,62	11,28	14,99	18,28	21,03	21,94	27,26	31,58	42,57	49,56
213	2	2,72	3,94	4,83	6,24	8,62	11,28	14,99	18,28	21,03	21,94	27,26	31,58	42,57	49,56
214	1	0,26	0,33	0,36	0,36	0,36	0,36	0,36	0,36	0,36	0,36	0,36	0,36	0,36	0,36
215	1	0,26	0,33	0,36	0,36	0,36	0,36	0,36	0,36	0,36	0,36	0,36	0,36	0,36	0,36
216	1	0,26	0,33	0,36	0,36	0,36	0,36	0,36	0,36	0,36	0,36	0,36	0,36	0,36	0,36
217	1	0,26	0,33	0,36	0,36	0,36	0,36	0,36	0,36	0,36	0,36	0,36	0,36	0,36	0,36
218	1	0,26	0,33	0,36	0,36	0,36	0,36	0,36	0,36	0,36	0,36	0,36	0,36	0,36	0,36
219	1	0,26	0,33	0,36	0,36	0,36	0,36	0,36	0,36	0,36	0,36	0,36	0,36	0,36	0,36
220	2	2,74	3,96	4,84	6,24	8,62	11,28	14,99	18,29	21,03	21,94	27,27	31,58	42,57	49,56
221	2	2,74	3,96	4,84	6,24	8,62	11,28	14,99	18,29	21,03	21,94	27,27	31,58	42,57	49,56
222	2	2,74	3,96	4,84	6,24	8,62	11,28	14,99	18,29	21,03	21,94	27,27	31,58	42,57	49,56
223	2	2,74	3,96	4,84	6,24	8,62	11,28	14,99	18,29	21,03	21,94	27,27	31,58	42,57	49,56
224	2	2,74	3,96	4,84	6,24	8,62	11,28	14,99	18,29	21,03	21,94	27,27	31,58	42,57	49,56
225	2	2,74	3,96	4,84	6,24	8,62	11,28	14,99	18,29	21,03	21,94	27,27	31,58	42,57	49,56
226	1	0,01	0,01	0,01	0,01	0,02	0,02	0,03	0,04	0,04	0,04	0,05	0,06	0,07	0,08
227	1	0,00	0,00	0,00	0,00	0,00	0,00	0,00	0,00	0,00	0,00	0,00	0,00	0,00	0,00
228	1	0,01	0,01	0,01	0,02	0,02	0,02	0,03	0,04	0,04	0,04	0,05	0,06	0,07	0,08
229	1	0,01	0,01	0,01	0,02	0,02	0,02	0,03	0,04	0,04	0,04	0,05	0,06	0,07	0,08
230	1	0,04	0,07	0,09	0,11	0,15	0,19	0,24	0,29	0,33	0,34	0,41	0,46	0,60	0,66
231	1	0,04	0,07	0,09	0,11	0,15	0,19	0,24	0,29	0,33	0,34	0,41	0,46	0,60	0,66
232	1	0,04	0,07	0,09	0,11	0,15	0,19	0,24	0,29	0,33	0,34	0,41	0,46	0,60	0,66
233	2	2,77	4,01	4,90	6,30	8,70	11,38	15,10	18,41	21,17	22,08	27,43	31,77	42,82	49,87
234	2	2,73	3,94	4,76	6,13	8,43	10,80	14,33	17,49	20,16	20,87	25,78	29,88	40,32	45,67
235	2	2,73	3,94	4,76	6,13	8,43	10,80	14,33	17,49	20,16	20,87	25,78	29,88	40,32	45,67
236	2	2,73	3,94	4,76	6,11	8,41	10,78	14,31	17,46	20,12	20,83	25,71	29,80	40,22	45,54
237	2	2,73	3,94	4,76	6,11	8,41	10,78	14,31	17,46	20,12	20,83	25,71	29,80	40,22	45,54
238	2	2,73	3,94	4,76	6,11	8,41	10,78	14,31	17,46	20,12	20,83	25,71	29,80	40,22	45,54
239	1	0,37	0,59	0,75	0,96	1,29	1,61	2,06	2,42	2,72	2,80	3,32	3,74	4,74	5,19
240	1	0,14	0,22	0,28	0,37	0,51	0,66	0,88	1,06	1,22	1,26	1,54	1,76	2,32	2,58
241	1	0,50	0,80	1,02	1,32	1,79	2,24	2,90	3,44	3,90	4,01	4,80	5,44	6,99	7,70
242	1	0,50	0,80	1,02	1,32	1,79	2,24	2,90	3,44	3,90	4,01	4,80	5,44	6,99	7,70
243	1	0,50	0,80	1,02	1,32	1,79	2,24	2,90	3,44	3,90	4,01	4,80	5,44	6,99	7,70
244	1	0,50	0,80	1,02	1,32	1,79	2,24	2,90	3,44	3,90	4,01	4,80	5,44	6,99	7,70
245	1	0,50	0,80	1,02	1,32	1,79	2,24	2,90	3,44	3,90	4,01	4,80	5,44	6,99	7,70
246	2	3,19	4,61	5,60	7,08	9,71	12,41	16,41	19,98	22,99	23,79	29,26	33,69	44,87	50,82
247	2	3,19	4,61	5,60	7,08	9,71	12,41	16,41	19,98	22,99	23,79	29,26	33,69	44,87	50,82

WALD + CORBE
BERATENDE INGENIEURE

Anlage A.4.5: HQ_T-Tabelle, FGM-Variante P1

FGM		Variante P1													
Kn. Nr.	Abm.	HQ_1	HQ_2	HQ_3	HQ_5	HQ_{10}	HQ_{20}	HQ_{50}	HQ_{100}	HQ_{100k}	HQ_{200}	HQ_{500}	$HQ_{1.000}$	$HQ_{5.000}$	$HQ_{10.000}$
[-]		[m³/s]	[m³/s]	[m³/s]	[m³/s]	[m³/s]	[m³/s]	[m³/s]	[m³/s]	[m³/s]	[m³/s]	[m³/s]	[m³/s]	[m³/s]	[m³/s]
248	2	3,19	4,60	5,59	7,07	9,68	12,38	16,37	19,93	22,93	23,73	29,19	33,60	44,75	50,59
249	2	3,19	4,60	5,59	7,07	9,68	12,38	16,37	19,93	22,93	23,73	29,19	33,60	44,75	50,59
250	2	3,19	4,60	5,59	7,07	9,68	12,38	16,37	19,93	22,93	23,73	29,19	33,60	44,75	50,59
251	2	3,19	4,60	5,59	7,07	9,68	12,38	16,37	19,93	22,93	23,73	29,19	33,60	44,75	50,59
252	1	0,10	0,16	0,20	0,25	0,34	0,42	0,53	0,62	0,70	0,71	0,86	0,96	1,21	1,32
253	1	0,00	0,00	0,00	0,00	0,00	0,00	0,00	0,00	0,00	0,00	0,00	0,00	0,00	0,00
254	1	0,10	0,16	0,20	0,25	0,34	0,42	0,53	0,62	0,70	0,71	0,86	0,96	1,21	1,32
255	1	0,10	0,16	0,20	0,25	0,34	0,42	0,53	0,62	0,70	0,71	0,86	0,96	1,21	1,32
256	1	0,10	0,16	0,20	0,25	0,34	0,42	0,53	0,62	0,70	0,71	0,86	0,96	1,21	1,32
257	1	0,10	0,16	0,20	0,25	0,34	0,42	0,53	0,62	0,70	0,71	0,86	0,96	1,21	1,32
258	1	0,10	0,16	0,20	0,25	0,34	0,42	0,53	0,62	0,70	0,71	0,86	0,96	1,21	1,32
259	2	3,29	4,74	5,77	7,29	9,98	12,75	16,84	20,49	23,55	24,37	29,95	34,46	45,84	51,65
260	2	3,29	4,74	5,77	7,29	9,98	12,75	16,84	20,49	23,55	24,37	29,95	34,46	45,84	51,65
261	2	3,29	4,74	5,77	7,29	9,98	12,75	16,84	20,49	23,55	24,37	29,95	34,46	45,84	51,65
262	2	3,29	4,74	5,77	7,29	9,98	12,75	16,84	20,49	23,55	24,37	29,95	34,46	45,84	51,65
263	2	3,29	4,74	5,77	7,29	9,98	12,75	16,84	20,49	23,55	24,37	29,95	34,46	45,84	51,65
264	2	3,29	4,74	5,77	7,29	9,98	12,75	16,84	20,49	23,55	24,37	29,95	34,46	45,84	51,65
265	2	3,29	4,74	5,77	7,29	9,98	12,75	16,84	20,49	23,55	24,37	29,95	34,46	45,84	51,65
266	2	3,29	4,74	5,77	7,29	9,98	12,75	16,84	20,49	23,55	24,37	29,95	34,46	45,84	51,65
267	2	3,29	4,74	5,77	7,29	9,98	12,75	16,84	20,49	23,55	24,37	29,95	34,46	45,84	51,65
268	2	3,29	4,74	5,77	7,29	9,98	12,75	16,84	20,49	23,55	24,37	29,95	34,46	45,84	51,65
269	2	3,29	4,74	5,77	7,29	9,98	12,75	16,84	20,49	23,55	24,37	29,95	34,46	45,84	51,65
270	2	3,29	4,74	5,77	7,29	9,98	12,75	16,84	20,49	23,55	24,37	29,95	34,46	45,84	51,65
271	1	0,27	0,45	0,59	0,79	1,11	1,48	2,05	2,53	2,94	3,06	3,84	4,46	6,04	6,77
272	1	0,27	0,45	0,59	0,79	1,11	1,48	2,05	2,53	2,94	3,06	3,84	4,46	6,04	6,77
273	1	0,27	0,45	0,59	0,79	1,11	1,48	2,05	2,53	2,94	3,06	3,84	4,46	6,04	6,77
274	1	0,27	0,45	0,59	0,79	1,11	1,48	2,05	2,53	2,94	3,06	3,84	4,46	6,04	6,77
275	1	0,27	0,45	0,59	0,79	1,11	1,48	2,05	2,53	2,94	3,06	3,84	4,46	6,04	6,77
276	1	0,27	0,45	0,59	0,79	1,11	1,48	2,05	2,53	2,94	3,06	3,84	4,46	6,04	6,77
277	1	0,27	0,45	0,59	0,79	1,11	1,48	2,05	2,53	2,94	3,06	3,84	4,46	6,04	6,77
278	1	0,27	0,45	0,59	0,79	1,11	1,48	2,05	2,53	2,94	3,06	3,84	4,46	6,04	6,77
279	1	0,27	0,45	0,59	0,79	1,11	1,48	2,05	2,53	2,94	3,06	3,84	4,46	6,04	6,77
280	1	0,27	0,45	0,59	0,79	1,11	1,48	2,05	2,53	2,94	3,06	3,84	4,46	6,04	6,77
281	1	0,27	0,45	0,59	0,79	1,11	1,48	2,05	2,53	2,94	3,06	3,84	4,46	6,04	6,77
282	1	0,07	0,09	0,09	0,09	0,09	0,09	0,09	0,09	0,09	0,09	0,09	0,09	0,09	0,09
283	1	0,07	0,09	0,09	0,09	0,09	0,09	0,09	0,09	0,09	0,09	0,09	0,09	0,09	0,09
284	1	0,04	0,05	0,06	0,06	0,06	0,06	0,06	0,06	0,06	0,06	0,06	0,06	0,06	0,06
285	1	0,04	0,05	0,06	0,06	0,06	0,06	0,06	0,06	0,06	0,06	0,06	0,06	0,06	0,06
286	1	0,01	0,02	0,03	0,04	0,05	0,06	0,08	0,09	0,10	0,11	0,13	0,15	0,20	0,22
287	1	0,03	0,05	0,07	0,09	0,12	0,17	0,23	0,29	0,34	0,36	0,45	0,53	0,72	0,82
288	1	0,04	0,07	0,09	0,12	0,17	0,23	0,32	0,38	0,44	0,46	0,58	0,67	0,92	1,03
289	1	0,04	0,07	0,09	0,12	0,17	0,23	0,32	0,38	0,44	0,46	0,58	0,67	0,92	1,03
290	1	0,00	0,00	0,00	0,00	0,00	0,00	0,00	0,00	0,00	0,00	0,00	0,00	0,00	0,00
291	1	0,03	0,04	0,06	0,07	0,10	0,14	0,19	0,24	0,28	0,30	0,37	0,44	0,60	0,68
292	1	0,03	0,04	0,06	0,07	0,10	0,14	0,20	0,24	0,28	0,30	0,37	0,44	0,60	0,68
293	1	0,03	0,04	0,06	0,07	0,10	0,14	0,20	0,24	0,28	0,30	0,37	0,44	0,60	0,68
294	2	0,00	0,00	0,00	0,00	0,00	0,00	0,00	0,00	0,00	0,00	0,00	0,00	0,00	0,00
295	2	0,00	0,00	0,00	0,00	0,00	0,00	0,00	0,00	0,00	0,00	0,00	0,00	0,00	0,00
296	2	0,00	0,00	0,00	0,00	0,00	0,00	0,00	0,00	0,00	0,00	0,00	0,00	0,00	0,00
297	2	0,00	0,00	0,00	0,00	0,00	0,00	0,00	0,00	0,00	0,00	0,00	0,00	0,00	0,00
298	2	0,00	0,00	0,00	0,00	0,00	0,00	0,00	0,00	0,00	0,00	0,00	0,00	0,00	0,00
299	2	0,00	0,00	0,00	0,00	0,00	0,00	0,00	0,00	0,00	0,00	0,00	0,00	0,00	0,00
300	2	0,00	0,00	0,00	0,00	0,00	0,00	0,00	0,00	0,00	0,00	0,00	0,00	0,00	0,00
301	2	0,00	0,00	0,00	0,00	0,00	0,00	0,00	0,00	0,00	0,00	0,00	0,00	0,00	0,00
302	2	0,00	0,00	0,00	0,00	0,00	0,00	0,00	0,00	0,00	0,00	0,00	0,00	0,00	0,00
303	2	0,00	0,00	0,00	0,00	0,00	0,00	0,00	0,00	0,00	0,00	0,00	0,00	0,00	0,00
304	2	0,00	0,00	0,00	0,00	0,00	0,00	0,00	0,00	0,00	0,00	0,00	0,00	0,00	0,00
305	2	0,00	0,00	0,00	0,00	0,00	0,00	0,00	0,00	0,00	0,00	0,00	0,00	0,00	0,00
306	2	0,00	0,00	0,00	0,00	0,00	0,00	0,00	0,00	0,00	0,00	0,00	0,00	0,00	0,00
307	2	0,00	0,00	0,00	0,00	0,00	0,00	0,00	0,00	0,00	0,00	0,00	0,00	0,00	0,00
308	2	0,00	0,00	0,00	0,00	0,00	0,00	0,00	0,00	0,00	0,00	0,00	0,00	0,00	0,00
309	2	0,00	0,00	0,00	0,00	0,00	0,00	0,00	0,00	0,00	0,00	0,00	0,00	0,00	0,00

WALD + CORBE
BERATENDE INGENIEURE

Anlage A.4.5: HQ_T-Tabelle, FGM-Variante P1

FGM		Variante P1													
Kn. Nr.	Abm.	HQ_1	HQ_2	HQ_3	HQ_5	HQ_{10}	HQ_{20}	HQ_{50}	HQ_{100}	HQ_{100k}	HQ_{200}	HQ_{500}	$HQ_{1.000}$	$HQ_{5.000}$	$HQ_{10.000}$
[-]		[m³/s]	[m³/s]	[m³/s]	[m³/s]	[m³/s]	[m³/s]	[m³/s]	[m³/s]	[m³/s]	[m³/s]	[m³/s]	[m³/s]	[m³/s]	[m³/s]
310	2	0,00	0,00	0,00	0,00	0,00	0,00	0,00	0,00	0,00	0,00	0,00	0,00	0,00	0,00
311	2	0,57	0,85	1,04	1,34	1,86	2,41	3,22	3,89	4,49	4,63	5,69	6,53	8,64	9,63
312	2	0,27	0,45	0,58	0,77	1,05	1,37	1,87	2,28	2,62	2,73	3,38	3,89	5,20	5,80
313	2	0,00	0,00	0,00	0,00	0,00	0,00	0,00	0,00	0,00	0,00	0,00	0,00	0,00	0,00
314	2	0,84	1,25	1,57	2,05	2,82	3,67	4,93	5,96	6,88	7,11	8,76	10,09	13,40	14,94
315	2	0,84	1,25	1,57	2,05	2,82	3,67	4,93	5,96	6,88	7,11	8,76	10,09	13,40	14,94
316	2	0,84	1,25	1,57	2,05	2,82	3,67	4,93	5,96	6,88	7,11	8,76	10,09	13,40	14,94
317	2	0,84	1,25	1,57	2,05	2,82	3,67	4,93	5,96	6,88	7,11	8,76	10,09	13,40	14,94
318	2	0,84	1,25	1,57	2,05	2,82	3,67	4,93	5,96	6,88	7,11	8,76	10,09	13,40	14,94
319	2	0,84	1,25	1,57	2,05	2,82	3,67	4,93	5,96	6,88	7,11	8,76	10,09	13,40	14,94
320	2	0,84	1,25	1,57	2,05	2,82	3,67	4,93	5,96	6,88	7,11	8,76	10,09	13,40	14,94
321	2	0,84	1,25	1,57	2,05	2,82	3,67	4,93	5,96	6,88	7,11	8,76	10,09	13,40	14,94
322	2	0,84	1,25	1,57	2,05	2,82	3,67	4,93	5,96	6,88	7,11	8,76	10,09	13,40	14,94
323	2	0,84	1,25	1,57	2,05	2,82	3,67	4,93	5,96	6,88	7,11	8,76	10,09	13,40	14,94
324	1	0,04	0,07	0,09	0,12	0,16	0,21	0,28	0,34	0,39	0,40	0,50	0,57	0,75	0,84
325	1	0,28	0,48	0,62	0,82	1,12	1,46	1,99	2,43	2,81	2,91	3,61	4,16	5,56	6,19
326	1	0,32	0,55	0,70	0,93	1,27	1,66	2,26	2,76	3,18	3,30	4,09	4,71	6,29	7,00
327	1	0,32	0,55	0,70	0,93	1,27	1,66	2,26	2,76	3,18	3,30	4,09	4,71	6,29	7,00
328	1	0,32	0,55	0,70	0,93	1,27	1,66	2,26	2,76	3,18	3,30	4,09	4,71	6,29	7,00
329	1	0,32	0,55	0,70	0,93	1,27	1,66	2,26	2,76	3,18	3,30	4,09	4,71	6,29	7,00
330	1	0,32	0,55	0,70	0,93	1,27	1,66	2,26	2,76	3,18	3,30	4,09	4,71	6,29	7,00
331	1	0,32	0,55	0,70	0,93	1,27	1,66	2,26	2,76	3,18	3,30	4,09	4,71	6,29	7,00
332	1	0,32	0,55	0,70	0,93	1,27	1,66	2,26	2,76	3,18	3,30	4,09	4,71	6,29	7,00
333	1	0,32	0,55	0,70	0,93	1,27	1,66	2,26	2,76	3,18	3,30	4,09	4,71	6,29	7,00
334	1	0,32	0,55	0,70	0,93	1,27	1,66	2,26	2,76	3,18	3,30	4,09	4,71	6,29	7,00
335	1	0,32	0,55	0,70	0,93	1,27	1,66	2,26	2,76	3,18	3,30	4,09	4,71	6,29	7,00
336	2	1,12	1,72	2,18	2,87	3,90	5,09	6,87	8,37	9,58	9,98	12,30	14,17	18,87	21,05
337	2	1,12	1,72	2,18	2,87	3,90	5,09	6,87	8,37	9,58	9,98	12,30	14,17	18,87	21,05
338	2	1,12	1,72	2,18	2,87	3,90	5,08	6,87	8,37	9,58	9,97	12,29	14,16	18,86	21,04
339	2	1,12	1,72	2,18	2,87	3,90	5,08	6,87	8,37	9,58	9,97	12,29	14,16	18,86	21,04
340	2	1,12	1,72	2,18	2,87	3,90	5,08	6,87	8,37	9,58	9,97	12,29	14,16	18,86	21,04
341	2	1,12	1,72	2,18	2,87	3,90	5,08	6,87	8,37	9,58	9,97	12,29	14,16	18,86	21,04
342	1	0,01	0,02	0,03	0,04	0,05	0,06	0,09	0,11	0,12	0,13	0,16	0,19	0,25	0,28
343	1	0,25	0,41	0,54	0,71	0,98	1,29	1,79	2,23	2,60	2,70	3,41	3,97	5,42	6,09
344	1	0,00	0,00	0,00	0,00	0,00	0,00	0,00	0,00	0,00	0,00	0,00	0,00	0,00	0,00
345	1	0,26	0,43	0,56	0,74	1,02	1,34	1,88	2,34	2,72	2,83	3,56	4,15	5,66	6,37
346	1	0,26	0,43	0,56	0,74	1,02	1,34	1,88	2,34	2,72	2,83	3,56	4,15	5,66	6,37
347	1	0,26	0,43	0,56	0,74	1,02	1,34	1,88	2,34	2,72	2,83	3,56	4,15	5,66	6,37
348	1	0,26	0,43	0,56	0,74	1,02	1,34	1,88	2,34	2,72	2,83	3,56	4,15	5,66	6,37
349	1	0,26	0,43	0,56	0,74	1,02	1,34	1,88	2,34	2,72	2,83	3,56	4,15	5,66	6,37
350	2	1,31	2,02	2,58	3,39	4,63	6,03	8,19	10,00	11,46	11,94	14,76	17,03	22,75	25,41
351	2	1,31	2,02	2,58	3,39	4,63	6,03	8,19	10,00	11,46	11,94	14,76	17,03	22,75	25,41
352	2	1,31	2,02	2,58	3,39	4,63	6,03	8,19	10,00	11,46	11,94	14,76	17,03	22,75	25,41
353	2	1,31	2,02	2,58	3,39	4,63	6,03	8,19	10,00	11,46	11,94	14,76	17,03	22,75	25,41
354	2	1,31	2,02	2,58	3,39	4,63	6,03	8,19	10,00	11,46	11,94	14,76	17,03	22,75	25,41
355	2	1,31	2,02	2,58	3,39	4,63	6,03	8,19	10,00	11,46	11,94	14,76	17,03	22,75	25,41
356	1	0,04	0,06	0,08	0,11	0,15	0,20	0,27	0,33	0,39	0,40	0,50	0,58	0,78	0,88
357	1	0,08	0,13	0,16	0,21	0,30	0,39	0,54	0,67	0,78	0,81	1,02	1,19	1,62	1,82
358	1	0,00	0,00	0,00	0,00	0,00	0,00	0,00	0,00	0,00	0,00	0,00	0,00	0,00	0,00
359	1	0,11	0,18	0,24	0,31	0,44	0,58	0,81	1,00	1,16	1,21	1,52	1,77	2,40	2,70
360	1	0,11	0,18	0,24	0,31	0,44	0,58	0,81	1,00	1,16	1,21	1,52	1,77	2,40	2,70
361	1	0,11	0,18	0,24	0,31	0,44	0,58	0,81	1,00	1,16	1,21	1,52	1,77	2,40	2,70
362	1	0,11	0,18	0,24	0,31	0,44	0,58	0,81	1,00	1,16	1,21	1,52	1,77	2,40	2,70
363	1	0,11	0,18	0,24	0,31	0,44	0,58	0,81	1,00	1,16	1,21	1,52	1,77	2,40	2,70
364	2	1,39	2,17	2,77	3,65	4,98	6,49	8,82	10,79	12,37	12,89	15,95	18,42	24,63	27,52
365	2	1,39	2,17	2,77	3,65	4,98	6,49	8,82	10,79	12,37	12,89	15,95	18,42	24,63	27,52
366	2	1,39	2,17	2,77	3,65	4,98	6,49	8,82	10,79	12,37	12,89	15,95	18,42	24,63	27,52
367	2	1,39	2,17	2,77	3,65	4,98	6,49	8,82	10,79	12,37	12,89	15,95	18,42	24,63	27,52
368	2	1,39	2,17	2,77	3,65	4,98	6,49	8,82	10,79	12,37	12,89	15,95	18,42	24,63	27,52
369	2	1,39	2,17	2,77	3,65	4,98	6,49	8,82	10,79	12,37	12,89	15,95	18,42	24,63	27,52
370	1	0,20	0,33	0,43	0,58	0,81	1,07	1,48	1,82	2,11	2,20	2,74	3,18	4,28	4,80
371	1	0,20	0,33	0,43	0,58	0,81	1,07	1,48	1,82	2,11	2,20	2,74	3,18	4,28	4,80

WALD + CORBE
BERATENDE INGENIEURE

Anlage A.4.5: HQ_T-Tabelle, FGM-Variante P1

FGM		Variante P1													
Kn. Nr.	Abm.	HQ_1	HQ_2	HQ_3	HQ_5	HQ_{10}	HQ_{20}	HQ_{50}	HQ_{100}	HQ_{100k}	HQ_{200}	HQ_{500}	$HQ_{1.000}$	$HQ_{5.000}$	$HQ_{10.000}$
[-]		[m³/s]	[m³/s]	[m³/s]	[m³/s]	[m³/s]	[m³/s]	[m³/s]	[m³/s]	[m³/s]	[m³/s]	[m³/s]	[m³/s]	[m³/s]	[m³/s]
372	1	0,20	0,33	0,43	0,58	0,81	1,07	1,48	1,82	2,11	2,20	2,74	3,18	4,28	4,80
373	1	0,20	0,33	0,43	0,58	0,81	1,07	1,48	1,82	2,11	2,20	2,74	3,18	4,28	4,80
374	1	0,20	0,33	0,43	0,58	0,81	1,07	1,48	1,82	2,11	2,20	2,74	3,18	4,28	4,80
375	1	0,20	0,33	0,43	0,58	0,81	1,07	1,48	1,82	2,11	2,20	2,74	3,18	4,28	4,80
376	2	1,55	2,43	3,11	4,10	5,62	7,33	9,98	12,22	14,03	14,63	18,11	20,93	28,05	31,37
377	2	1,55	2,43	3,11	4,10	5,62	7,33	9,98	12,22	14,03	14,63	18,11	20,93	28,05	31,37
378	2	1,55	2,43	3,11	4,10	5,62	7,33	9,98	12,22	14,03	14,63	18,11	20,93	28,05	31,37
379	2	1,55	2,43	3,11	4,10	5,62	7,33	9,98	12,22	14,03	14,63	18,11	20,93	28,05	31,37
380	2	1,55	2,43	3,11	4,10	5,62	7,33	9,98	12,22	14,03	14,63	18,11	20,93	28,05	31,37
381	2	1,55	2,43	3,11	4,10	5,62	7,33	9,98	12,22	14,03	14,63	18,11	20,93	28,05	31,37
382	1	0,05	0,08	0,10	0,14	0,18	0,24	0,33	0,41	0,47	0,49	0,60	0,70	0,93	1,04
383	1	0,12	0,20	0,26	0,35	0,49	0,64	0,90	1,11	1,29	1,34	1,68	1,96	2,65	2,98
384	1	0,00	0,00	0,00	0,00	0,00	0,00	0,00	0,00	0,00	0,00	0,00	0,00	0,00	0,00
385	1	0,16	0,27	0,36	0,48	0,67	0,89	1,23	1,51	1,76	1,83	2,29	2,65	3,58	4,01
386	1	0,16	0,27	0,36	0,48	0,67	0,89	1,23	1,51	1,76	1,83	2,29	2,65	3,58	4,01
387	1	0,16	0,27	0,36	0,48	0,67	0,89	1,23	1,51	1,76	1,83	2,29	2,65	3,58	4,01
388	1	0,16	0,27	0,36	0,48	0,67	0,89	1,23	1,51	1,76	1,83	2,29	2,65	3,58	4,01
389	1	0,16	0,27	0,36	0,48	0,67	0,89	1,23	1,51	1,76	1,83	2,29	2,65	3,58	4,01
390	2	1,68	2,65	3,39	4,48	6,16	8,03	10,95	13,42	15,43	16,09	19,95	23,08	30,95	34,62
391	2	1,68	2,65	3,39	4,48	6,16	8,03	10,95	13,42	15,43	16,09	19,95	23,08	30,95	34,62
392	2	1,68	2,65	3,39	4,48	6,16	8,03	10,95	13,42	15,43	16,09	19,95	23,08	30,95	34,62
393	2	1,68	2,65	3,39	4,48	6,16	8,03	10,95	13,42	15,43	16,09	19,95	23,08	30,95	34,62
394	2	1,68	2,65	3,39	4,48	6,16	8,03	10,95	13,42	15,43	16,09	19,95	23,08	30,95	34,62
395	2	1,68	2,65	3,39	4,48	6,16	8,03	10,95	13,42	15,43	16,09	19,95	23,08	30,95	34,62
396	1	0,08	0,14	0,18	0,24	0,34	0,46	0,62	0,77	0,89	0,94	1,18	1,37	1,88	2,11
397	1	0,08	0,14	0,18	0,24	0,34	0,46	0,62	0,77	0,89	0,94	1,18	1,37	1,88	2,11
398	1	0,08	0,14	0,18	0,24	0,34	0,46	0,62	0,77	0,89	0,94	1,18	1,37	1,88	2,11
399	1	0,08	0,14	0,18	0,24	0,34	0,46	0,62	0,77	0,89	0,94	1,18	1,37	1,88	2,11
400	1	0,08	0,14	0,18	0,24	0,34	0,46	0,62	0,77	0,89	0,94	1,18	1,37	1,88	2,11
401	1	0,08	0,14	0,18	0,24	0,34	0,46	0,62	0,77	0,89	0,94	1,18	1,37	1,88	2,11
402	2	1,74	2,75	3,52	4,66	6,42	8,37	11,42	14,00	16,11	16,79	20,82	24,09	32,34	36,20
403	2	1,74	2,75	3,52	4,66	6,42	8,37	11,42	14,00	16,11	16,79	20,82	24,09	32,34	36,20
404	2	1,74	2,75	3,52	4,66	6,42	8,37	11,42	14,00	16,11	16,79	20,82	24,09	32,34	36,20
405	2	1,74	2,75	3,52	4,66	6,42	8,37	11,42	14,00	16,11	16,79	20,82	24,09	32,34	36,20
406	2	1,74	2,75	3,52	4,66	6,42	8,37	11,42	14,00	16,11	16,79	20,82	24,09	32,34	36,20
407	2	1,74	2,75	3,52	4,66	6,42	8,37	11,42	14,00	16,11	16,79	20,82	24,09	32,34	36,20
408	1	0,08	0,13	0,17	0,23	0,32	0,43	0,59	0,73	0,85	0,88	1,11	1,29	1,75	1,97
409	1	0,08	0,13	0,17	0,23	0,32	0,43	0,59	0,73	0,85	0,88	1,11	1,29	1,75	1,97
410	1	0,08	0,13	0,17	0,23	0,32	0,43	0,59	0,73	0,85	0,88	1,11	1,29	1,75	1,97
411	1	0,08	0,13	0,17	0,23	0,32	0,43	0,59	0,73	0,85	0,88	1,11	1,29	1,75	1,97
412	1	0,08	0,13	0,17	0,23	0,32	0,43	0,59	0,73	0,85	0,88	1,11	1,29	1,75	1,97
413	1	0,08	0,13	0,17	0,23	0,32	0,43	0,59	0,73	0,85	0,88	1,11	1,29	1,75	1,97
414	2	1,80	2,85	3,65	4,83	6,65	8,68	11,85	14,55	16,74	17,46	21,67	25,08	33,68	37,70
415	2	1,80	2,85	3,65	4,83	6,65	8,68	11,85	14,55	16,74	17,46	21,67	25,08	33,68	37,70
416	2	1,80	2,85	3,65	4,83	6,65	8,68	11,85	14,55	16,74	17,46	21,67	25,08	33,68	37,70
417	2	1,80	2,85	3,65	4,83	6,65	8,68	11,85	14,55	16,74	17,46	21,67	25,08	33,68	37,70
418	2	1,80	2,85	3,65	4,83	6,65	8,68	11,85	14,55	16,74	17,46	21,67	25,08	33,68	37,70
419	2	1,80	2,85	3,65	4,83	6,65	8,68	11,85	14,55	16,74	17,46	21,67	25,08	33,68	37,70
420	1	0,05	0,09	0,12	0,16	0,21	0,28	0,38	0,47	0,54	0,55	0,69	0,79	1,05	1,18
421	1	0,18	0,30	0,39	0,52	0,72	0,95	1,32	1,62	1,88	1,95	2,44	2,82	3,81	4,27
422	1	0,00	0,00	0,00	0,00	0,00	0,00	0,00	0,00	0,00	0,00	0,00	0,00	0,00	0,00
423	1	0,23	0,39	0,50	0,67	0,94	1,23	1,69	2,08	2,41	2,50	3,12	3,61	4,86	5,43
424	1	0,23	0,39	0,50	0,67	0,94	1,23	1,69	2,08	2,41	2,50	3,12	3,61	4,86	5,43
425	1	0,23	0,39	0,50	0,67	0,94	1,23	1,69	2,08	2,41	2,50	3,12	3,61	4,86	5,43
426	1	0,23	0,39	0,50	0,67	0,94	1,23	1,69	2,08	2,41	2,50	3,12	3,61	4,86	5,43
427	1	0,23	0,39	0,50	0,67	0,94	1,23	1,69	2,08	2,41	2,50	3,12	3,61	4,86	5,43
428	2	2,00	3,17	4,06	5,38	7,42	9,68	13,23	16,24	18,70	19,50	24,23	28,07	37,75	42,27
429	2	2,00	3,17	4,06	5,38	7,42	9,68	13,23	16,24	18,70	19,50	24,23	28,07	37,75	42,27
430	2	2,00	3,16	4,06	5,37	7,41	9,67	13,22	16,23	18,69	19,49	24,20	28,03	37,68	42,20
431	2	2,00	3,16	4,06	5,37	7,41	9,67	13,22	16,23	18,69	19,49	24,20	28,03	37,68	42,20
432	2	2,00	3,16	4,06	5,37	7,41	9,67	13,22	16,23	18,69	19,49	24,20	28,03	37,68	42,20
433	2	2,00	3,16	4,06	5,37	7,41	9,67	13,22	16,23	18,69	19,49	24,20	28,03	37,68	42,20

WALD + CORBE
BERATENDE INGENIEURE

Anlage A.4.5: HQ_T-Tabelle, FGM-Variante P1

FGM		Variante P1													
Kn. Nr.	Abm.	HQ_1	HQ_2	HQ_3	HQ_5	HQ_{10}	HQ_{20}	HQ_{50}	HQ_{100}	HQ_{100k}	HQ_{200}	HQ_{500}	$HQ_{1.000}$	$HQ_{5.000}$	$HQ_{10.000}$
[-]		[m³/s]	[m³/s]	[m³/s]	[m³/s]	[m³/s]	[m³/s]	[m³/s]	[m³/s]	[m³/s]	[m³/s]	[m³/s]	[m³/s]	[m³/s]	[m³/s]
434	1	0,19	0,32	0,41	0,55	0,77	1,01	1,39	1,71	1,99	2,06	2,58	2,98	4,02	4,50
435	1	0,19	0,32	0,41	0,55	0,77	1,01	1,39	1,71	1,99	2,06	2,58	2,98	4,02	4,50
436	1	0,19	0,32	0,41	0,55	0,77	1,01	1,39	1,71	1,99	2,06	2,58	2,98	4,02	4,50
437	1	0,19	0,32	0,41	0,55	0,77	1,01	1,39	1,71	1,99	2,06	2,58	2,98	4,02	4,50
438	1	0,19	0,32	0,41	0,55	0,77	1,01	1,39	1,71	1,99	2,06	2,58	2,98	4,02	4,50
439	1	0,19	0,32	0,41	0,55	0,77	1,01	1,39	1,71	1,99	2,06	2,58	2,98	4,02	4,50
440	2	2,15	3,41	4,38	5,80	8,00	10,47	14,32	17,59	20,25	21,13	26,24	30,43	40,95	45,85
441	2	2,15	3,41	4,38	5,80	8,00	10,47	14,32	17,59	20,25	21,13	26,24	30,43	40,95	45,85
442	2	2,15	3,41	4,38	5,80	8,00	10,47	14,32	17,59	20,25	21,13	26,24	30,43	40,95	45,85
443	2	2,15	3,41	4,38	5,80	8,00	10,47	14,32	17,59	20,25	21,13	26,24	30,43	40,95	45,85
444	2	2,15	3,41	4,38	5,80	8,00	10,47	14,32	17,59	20,25	21,13	26,24	30,43	40,95	45,85
445	2	2,15	3,41	4,38	5,80	8,00	10,47	14,32	17,59	20,25	21,13	26,24	30,43	40,95	45,85
446	1	0,09	0,14	0,18	0,24	0,34	0,45	0,63	0,77	0,90	0,94	1,18	1,37	1,86	2,09
447	1	0,00	0,00	0,00	0,00	0,00	0,00	0,00	0,00	0,00	0,00	0,00	0,00	0,00	0,00
448	1	0,09	0,14	0,18	0,24	0,34	0,45	0,63	0,77	0,90	0,94	1,18	1,37	1,86	2,09
449	1	0,09	0,14	0,18	0,24	0,34	0,45	0,63	0,77	0,90	0,94	1,18	1,37	1,86	2,09
450	1	0,09	0,14	0,18	0,24	0,34	0,45	0,63	0,77	0,90	0,94	1,18	1,37	1,86	2,09
451	1	0,09	0,14	0,18	0,24	0,34	0,45	0,63	0,77	0,90	0,94	1,18	1,37	1,86	2,09
452	1	0,09	0,14	0,18	0,24	0,34	0,45	0,63	0,77	0,90	0,94	1,18	1,37	1,86	2,09
453	2	2,21	3,51	4,51	5,98	8,26	10,81	14,79	18,18	20,94	21,85	27,14	31,46	42,36	47,45
454	2	2,21	3,51	4,51	5,98	8,26	10,81	14,79	18,18	20,94	21,85	27,14	31,46	42,36	47,45
455	2	2,21	3,51	4,51	5,98	8,26	10,81	14,79	18,18	20,94	21,85	27,14	31,46	42,36	47,45
456	2	2,21	3,51	4,51	5,98	8,26	10,81	14,79	18,18	20,94	21,85	27,14	31,46	42,36	47,45
457	2	2,21	3,51	4,51	5,98	8,26	10,81	14,79	18,18	20,94	21,85	27,14	31,46	42,36	47,45
458	2	2,21	3,51	4,51	5,98	8,26	10,81	14,79	18,18	20,94	21,85	27,14	31,46	42,36	47,45
459	1	0,18	0,30	0,39	0,51	0,69	0,92	1,28	1,59	1,85	1,92	2,42	2,81	3,84	4,32
460	1	0,18	0,30	0,39	0,51	0,69	0,92	1,28	1,59	1,85	1,92	2,42	2,81	3,84	4,32
461	1	0,18	0,30	0,39	0,51	0,69	0,92	1,28	1,59	1,85	1,92	2,42	2,81	3,84	4,32
462	1	0,18	0,30	0,39	0,51	0,69	0,92	1,28	1,59	1,85	1,92	2,42	2,81	3,84	4,32
463	1	0,18	0,30	0,39	0,51	0,69	0,92	1,28	1,59	1,85	1,92	2,42	2,81	3,84	4,32
464	1	0,18	0,30	0,39	0,51	0,69	0,92	1,28	1,59	1,85	1,92	2,42	2,81	3,84	4,32
465	2	2,34	3,70	4,76	6,31	8,72	11,42	15,65	19,24	22,17	23,13	28,76	33,37	44,97	50,38
466	2	2,34	3,70	4,76	6,31	8,72	11,42	15,65	19,24	22,17	23,13	28,76	33,37	44,97	50,38
467	2	2,34	3,70	4,76	6,31	8,72	11,42	15,65	19,24	22,17	23,13	28,76	33,37	44,97	50,38
468	2	2,34	3,70	4,76	6,31	8,72	11,42	15,65	19,24	22,17	23,13	28,76	33,37	44,97	50,38
469	2	2,34	3,70	4,76	6,31	8,72	11,42	15,65	19,24	22,17	23,13	28,76	33,37	44,97	50,38
470	2	2,34	3,70	4,76	6,31	8,72	11,42	15,65	19,24	22,17	23,13	28,76	33,37	44,97	50,38
471	1	0,22	0,34	0,44	0,58	0,79	1,03	1,38	1,67	1,92	1,98	2,44	2,81	3,70	4,12
472	1	0,32	0,55	0,70	0,93	1,28	1,67	2,28	2,79	3,21	3,34	4,13	4,78	6,38	7,11
473	1	0,00	0,00	0,00	0,00	0,00	0,00	0,00	0,00	0,00	0,00	0,00	0,00	0,00	0,00
474	1	0,52	0,88	1,12	1,49	2,03	2,66	3,59	4,39	5,04	5,24	6,46	7,46	9,92	11,06
475	1	0,52	0,88	1,12	1,49	2,03	2,66	3,59	4,39	5,04	5,24	6,46	7,46	9,92	11,06
476	1	0,52	0,88	1,12	1,49	2,03	2,66	3,59	4,39	5,04	5,24	6,46	7,46	9,92	11,06
477	1	0,52	0,88	1,12	1,49	2,03	2,66	3,59	4,39	5,04	5,24	6,46	7,46	9,92	11,06
478	1	0,52	0,88	1,12	1,49	2,03	2,66	3,59	4,39	5,04	5,24	6,46	7,46	9,92	11,06
479	2	2,83	4,45	5,71	7,58	10,47	13,70	18,75	23,05	26,57	27,70	34,42	39,90	53,70	60,14
480	2	2,83	4,45	5,71	7,58	10,47	13,70	18,75	23,05	26,57	27,70	34,42	39,90	53,70	60,14
481	2	2,83	4,45	5,71	7,58	10,47	13,70	18,75	23,05	26,57	27,70	34,42	39,90	53,70	60,14
482	2	2,83	4,45	5,71	7,58	10,47	13,70	18,75	23,05	26,57	27,70	34,42	39,90	53,70	60,14
483	2	2,83	4,45	5,71	7,58	10,47	13,70	18,75	23,05	26,57	27,70	34,42	39,90	53,70	60,14
484	2	2,83	4,45	5,71	7,58	10,47	13,70	18,75	23,05	26,57	27,70	34,42	39,90	53,70	60,14
485	1	0,15	0,26	0,33	0,44	0,62	0,82	1,13	1,38	1,60	1,66	2,07	2,40	3,23	3,61
486	1	0,15	0,26	0,33	0,44	0,62	0,82	1,13	1,38	1,60	1,66	2,07	2,40	3,23	3,61
487	1	0,15	0,26	0,33	0,44	0,62	0,82	1,13	1,38	1,60	1,66	2,07	2,40	3,23	3,61
488	1	0,15	0,26	0,33	0,44	0,62	0,82	1,13	1,38	1,60	1,66	2,07	2,40	3,23	3,61
489	1	0,15	0,26	0,33	0,44	0,62	0,82	1,13	1,38	1,60	1,66	2,07	2,40	3,23	3,61
490	1	0,15	0,26	0,33	0,44	0,62	0,82	1,13	1,38	1,60	1,66	2,07	2,40	3,23	3,61
491	2	2,95	4,62	5,94	7,88	10,89	14,27	19,54	24,01	27,68	28,87	35,90	41,64	56,07	62,80
492	2	2,95	4,62	5,94	7,88	10,89	14,27	19,54	24,01	27,68	28,87	35,90	41,64	56,07	62,80
493	2	2,95	4,62	5,94	7,88	10,89	14,27	19,54	24,01	27,68	28,87	35,90	41,64	56,07	62,80
494	2	2,95	4,62	5,94	7,88	8,40	8,40	8,40	8,40	20,01	21,36	28,53	38,11	54,13	62,78
495	2	2,95	4,62	5,94	7,88	8,40	8,40	8,40	8,40	20,01	21,36	28,53	38,11	54,13	62,78

WALD + CORBE
BERATENDE INGENIEURE

Anlage A.4.5: HQ_T-Tabelle, FGM-Variante P1

FGM		Variante P1													
Kn. Nr.	Abm.	HQ_1	HQ_2	HQ_3	HQ_5	HQ_{10}	HQ_{20}	HQ_{50}	HQ_{100}	HQ_{100k}	HQ_{200}	HQ_{500}	$HQ_{1.000}$	$HQ_{5.000}$	$HQ_{10.000}$
[-]		[m³/s]	[m³/s]	[m³/s]	[m³/s]	[m³/s]	[m³/s]	[m³/s]	[m³/s]	[m³/s]	[m³/s]	[m³/s]	[m³/s]	[m³/s]	[m³/s]
496	2	2,95	4,62	5,94	7,88	8,40	8,40	8,40	8,40	20,01	21,36	28,53	38,11	54,13	62,78
497	1	0,56	0,83	1,03	1,36	1,86	2,39	3,18	3,82	4,37	4,53	5,51	6,31	8,30	9,20
498	1	0,22	0,38	0,48	0,64	0,87	1,14	1,54	1,88	2,16	2,24	2,76	3,18	4,22	4,72
499	1	0,00	0,00	0,00	0,00	0,00	0,00	0,00	0,00	0,00	0,00	0,00	0,00	0,00	0,00
500	1	0,77	1,16	1,48	1,96	2,69	3,47	4,64	5,60	6,42	6,64	8,11	9,32	12,28	13,64
501	1	0,77	1,16	1,48	1,96	2,69	3,47	4,64	5,60	6,42	6,64	8,11	9,32	12,28	13,64
502	1	0,77	1,16	1,48	1,96	2,69	3,47	4,64	5,60	6,42	6,64	8,11	9,32	12,28	13,64
503	1	0,77	1,16	1,48	1,96	2,69	3,47	4,64	5,60	6,42	6,64	8,11	9,32	12,28	13,64
504	1	0,77	1,16	1,48	1,96	2,69	3,47	4,64	5,60	6,42	6,64	8,11	9,32	12,28	13,64
505	3	3,48	5,21	6,38	8,27	10,49	11,13	12,05	12,81	23,89	24,01	31,91	37,55	55,36	63,12
506	3	3,48	5,21	6,38	8,27	10,49	11,13	12,05	12,81	23,89	24,01	31,91	37,55	55,36	63,12
507	3	3,48	5,21	6,38	8,26	10,49	11,13	12,04	12,80	23,78	23,97	31,90	37,34	55,35	62,13
508	3	3,48	5,21	6,38	8,26	10,49	11,13	12,04	12,80	23,78	23,97	31,90	37,34	55,35	62,13
509	3	3,48	5,21	6,38	8,26	10,49	11,13	12,04	12,80	23,78	23,97	31,90	37,34	55,35	62,13
510	3	3,48	5,21	6,38	8,26	10,49	11,13	12,04	12,80	23,78	23,97	31,90	37,34	55,35	62,13
511	1	0,05	0,08	0,10	0,14	0,20	0,26	0,37	0,45	0,53	0,55	0,70	0,82	1,13	1,27
512	1	0,05	0,08	0,10	0,14	0,20	0,26	0,37	0,45	0,53	0,55	0,70	0,82	1,13	1,27
513	1	0,05	0,08	0,10	0,14	0,20	0,26	0,37	0,45	0,53	0,55	0,70	0,82	1,13	1,27
514	1	0,05	0,08	0,10	0,14	0,20	0,26	0,37	0,45	0,53	0,55	0,70	0,82	1,13	1,27
515	1	0,05	0,08	0,10	0,14	0,20	0,26	0,37	0,45	0,53	0,55	0,70	0,82	1,13	1,27
516	1	0,05	0,08	0,10	0,14	0,20	0,26	0,37	0,45	0,53	0,55	0,70	0,82	1,13	1,27
517	3	3,52	5,26	6,44	8,32	10,58	11,25	12,21	13,01	23,97	24,16	32,19	37,51	55,80	62,46
518	3	3,52	5,26	6,44	8,32	10,58	11,25	12,21	13,01	23,97	24,16	32,19	37,51	55,80	62,46
519	3	3,52	5,26	6,44	8,32	10,58	11,25	12,21	13,01	23,97	24,16	32,19	37,51	55,80	62,46
520	3	3,52	5,26	6,44	8,32	10,58	11,25	12,21	13,01	23,97	24,16	32,19	37,51	55,80	62,46
521	3	3,52	5,26	6,44	8,32	10,58	11,25	12,21	13,01	23,97	24,16	32,19	37,51	55,80	62,46
522	3	3,52	5,26	6,44	8,32	10,58	11,25	12,21	13,01	23,97	24,16	32,19	37,51	55,80	62,46
523	1	0,25	0,38	0,48	0,64	0,88	1,13	1,52	1,83	2,10	2,17	2,65	3,04	4,03	4,47
524	1	0,10	0,16	0,21	0,28	0,39	0,51	0,70	0,86	0,99	1,03	1,27	1,47	1,96	2,19
525	1	0,00	0,00	0,00	0,00	0,00	0,00	0,00	0,00	0,00	0,00	0,00	0,00	0,00	0,00
526	1	0,33	0,53	0,67	0,89	1,22	1,58	2,12	2,57	2,95	3,06	3,75	4,31	5,73	6,37
527	1	0,33	0,53	0,67	0,89	1,22	1,58	2,12	2,57	2,95	3,06	3,75	4,31	5,73	6,37
528	1	0,33	0,53	0,67	0,89	1,22	1,58	2,12	2,57	2,95	3,06	3,75	4,31	5,73	6,37
529	1	0,33	0,53	0,67	0,89	1,22	1,58	2,12	2,57	2,95	3,06	3,75	4,31	5,73	6,37
530	1	0,33	0,53	0,67	0,89	1,22	1,58	2,12	2,57	2,95	3,06	3,75	4,31	5,73	6,37
531	3	3,82	5,71	6,99	8,96	11,51	12,48	13,86	15,01	26,05	26,26	34,91	40,52	60,30	67,41
532	3	3,82	5,71	6,99	8,96	11,51	12,48	13,86	15,01	26,05	26,26	34,91	40,52	60,30	67,41
533	3	3,82	5,71	6,99	8,96	11,51	12,48	13,86	15,01	26,05	26,26	34,91	40,52	60,30	67,41
534	3	3,81	5,71	6,98	8,75	11,48	12,43	13,82	14,96	24,97	25,19	33,34	39,58	56,65	64,77
535	3	3,81	5,71	6,98	8,75	11,48	12,43	13,82	14,96	24,97	25,19	33,34	39,58	56,65	64,77
536	3	3,81	5,71	6,98	8,75	11,48	12,43	13,82	14,96	24,97	25,19	33,34	39,58	56,65	64,77
537	1	0,07	0,11	0,14	0,19	0,26	0,34	0,46	0,56	0,65	0,67	0,83	0,96	1,28	1,43
538	1	0,14	0,23	0,30	0,40	0,56	0,74	1,02	1,26	1,46	1,52	1,90	2,20	2,98	3,34
539	1	0,00	0,00	0,00	0,00	0,00	0,00	0,00	0,00	0,00	0,00	0,00	0,00	0,00	0,00
540	1	0,20	0,34	0,44	0,59	0,82	1,08	1,48	1,82	2,11	2,19	2,73	3,16	4,26	4,76
541	1	0,20	0,34	0,44	0,59	0,82	1,08	1,48	1,82	2,11	2,19	2,73	3,16	4,26	4,76
542	1	0,20	0,34	0,44	0,59	0,82	1,08	1,48	1,82	2,11	2,19	2,73	3,16	4,26	4,76
543	1	0,20	0,34	0,44	0,59	0,82	1,08	1,48	1,82	2,11	2,19	2,73	3,16	4,26	4,76
544	1	0,20	0,34	0,44	0,59	0,82	1,08	1,48	1,82	2,11	2,19	2,73	3,16	4,26	4,76
545	3	3,97	5,94	7,27	9,10	11,92	12,99	14,60	15,91	25,77	26,03	34,39	41,04	58,36	66,84
546	3	3,97	5,94	7,27	9,10	11,92	12,99	14,60	15,91	25,77	26,03	34,39	41,04	58,36	66,84
547	3	3,97	5,94	7,27	9,10	11,92	12,99	14,60	15,91	25,77	26,03	34,39	41,04	58,36	66,84
548	3	3,97	5,94	7,27	9,10	11,92	12,99	14,60	15,91	25,77	26,03	34,39	41,04	58,36	66,84
549	3	3,97	5,94	7,27	9,10	11,92	12,99	14,60	15,91	25,77	26,03	34,39	41,04	58,36	66,84
550	3	3,97	5,94	7,27	9,10	11,92	12,99	14,60	15,91	25,77	26,03	34,39	41,04	58,36	66,84
551	1	0,06	0,11	0,14	0,19	0,26	0,35	0,47	0,59	0,68	0,71	0,90	1,05	1,43	1,61
552	1	0,06	0,11	0,14	0,19	0,26	0,35	0,47	0,59	0,68	0,71	0,90	1,05	1,43	1,61
553	1	0,06	0,11	0,14	0,19	0,26	0,35	0,47	0,59	0,68	0,71	0,90	1,05	1,43	1,61
554	1	0,06	0,11	0,14	0,19	0,26	0,35	0,47	0,59	0,68	0,71	0,90	1,05	1,43	1,61
555	1	0,06	0,11	0,14	0,19	0,26	0,35	0,47	0,59	0,68	0,71	0,90	1,05	1,43	1,61
556	1	0,06	0,11	0,14	0,19	0,26	0,35	0,47	0,59	0,68	0,71	0,90	1,05	1,43	1,61
557	3	4,01	6,00	7,34	9,20	12,04	13,14	14,81	16,17	25,94	26,20	34,59	41,40	58,69	67,26

WALD + CORBE
BERATENDE INGENIEURE

Anlage A.4.5: HQ_T-Tabelle, FGM-Variante P1

FGM		Variante P1													
Kn. Nr.	Abm.	HQ_1	HQ_2	HQ_3	HQ_5	HQ_{10}	HQ_{20}	HQ_{50}	HQ_{100}	HQ_{100k}	HQ_{200}	HQ_{500}	$HQ_{1.000}$	$HQ_{5.000}$	$HQ_{10.000}$
[-]		[m³/s]	[m³/s]	[m³/s]	[m³/s]	[m³/s]	[m³/s]	[m³/s]	[m³/s]	[m³/s]	[m³/s]	[m³/s]	[m³/s]	[m³/s]	[m³/s]
558	3	4,01	6,00	7,34	9,20	12,04	13,14	14,81	16,17	25,94	26,20	34,59	41,40	58,69	67,26
559	3	4,01	6,00	7,34	9,20	12,04	13,14	14,81	16,17	25,94	26,20	34,59	41,40	58,69	67,26
560	3	4,01	6,00	7,34	9,20	12,04	13,14	14,81	16,17	25,94	26,20	34,59	41,40	58,69	67,26
561	3	4,01	6,00	7,34	9,20	12,04	13,14	14,81	16,17	25,94	26,20	34,59	41,40	58,69	67,26
562	3	4,01	6,00	7,34	9,20	12,04	13,14	14,81	16,17	25,94	26,20	34,59	41,40	58,69	67,26
563	1	0,37	0,64	0,82	1,08	1,49	1,94	2,64	3,21	3,71	3,85	4,75	5,50	7,31	8,17
564	1	0,37	0,64	0,82	1,08	1,49	1,94	2,64	3,21	3,71	3,85	4,75	5,50	7,31	8,17
565	1	0,37	0,64	0,82	1,08	1,49	1,94	2,64	3,21	3,71	3,85	4,75	5,50	7,31	8,17
566	1	0,37	0,64	0,82	1,08	1,49	1,94	2,64	3,21	3,71	3,85	4,75	5,50	7,31	8,17
567	1	0,37	0,64	0,82	1,08	1,49	1,94	2,64	3,21	3,71	3,85	4,75	5,50	7,31	8,17
568	1	0,37	0,64	0,82	1,08	1,49	1,94	2,64	3,21	3,71	3,85	4,75	5,50	7,31	8,17
569	3	4,33	6,47	7,92	9,93	12,99	14,51	16,67	18,45	27,87	28,13	37,15	44,66	62,83	72,15
570	3	4,33	6,47	7,92	9,93	12,99	14,51	16,67	18,45	27,87	28,13	37,15	44,66	62,83	72,15
571	3	4,33	6,47	7,92	9,93	12,99	14,51	16,67	18,45	27,87	28,13	37,15	44,66	62,83	72,15
572	3	4,33	6,47	7,92	9,93	12,99	14,51	16,67	18,45	27,87	28,13	37,15	44,66	62,83	72,15
573	3	4,33	6,47	7,92	9,93	12,99	14,51	16,67	18,45	27,87	28,13	37,15	44,66	62,83	72,15
574	3	4,33	6,47	7,92	9,93	12,99	14,51	16,67	18,45	27,87	28,13	37,15	44,66	62,83	72,15
575	1	0,04	0,07	0,09	0,12	0,16	0,22	0,31	0,39	0,45	0,47	0,59	0,69	0,95	1,07
576	1	0,00	0,00	0,00	0,00	0,00	0,00	0,00	0,00	0,00	0,00	0,00	0,00	0,00	0,00
577	1	0,04	0,07	0,09	0,12	0,16	0,22	0,31	0,39	0,45	0,47	0,59	0,69	0,95	1,07
578	1	0,04	0,07	0,09	0,12	0,16	0,22	0,31	0,39	0,45	0,47	0,59	0,69	0,95	1,07
579	1	0,04	0,07	0,09	0,12	0,16	0,22	0,31	0,39	0,45	0,47	0,59	0,69	0,95	1,07
580	1	0,04	0,07	0,09	0,12	0,16	0,22	0,31	0,39	0,45	0,47	0,59	0,69	0,95	1,07
581	1	0,04	0,07	0,09	0,12	0,16	0,22	0,31	0,39	0,45	0,47	0,59	0,69	0,95	1,07
582	1	0,04	0,07	0,09	0,12	0,16	0,22	0,31	0,39	0,45	0,47	0,59	0,69	0,95	1,07
583	3	4,35	6,51	7,97	9,99	13,07	14,64	16,84	18,65	27,96	28,22	37,28	44,90	63,02	72,39
584	3	4,35	6,51	7,97	9,99	13,07	14,64	16,84	18,65	27,96	28,22	37,28	44,90	63,02	72,39
585	3	4,35	6,51	7,97	9,99	13,07	14,64	16,84	18,65	27,96	28,22	37,28	44,90	63,02	72,39
586	3	4,35	6,51	7,97	9,99	13,07	14,64	16,84	18,65	27,96	28,22	37,28	44,90	63,02	72,39
587	3	4,35	6,51	7,97	9,99	13,07	14,64	16,84	18,65	27,96	28,22	37,28	44,90	63,02	72,39
588	3	4,35	6,51	7,97	9,99	13,07	14,64	16,84	18,65	27,96	28,22	37,28	44,90	63,02	72,39
589	1	0,04	0,06	0,08	0,11	0,15	0,20	0,28	0,35	0,41	0,42	0,54	0,63	0,86	0,97
590	1	0,04	0,06	0,08	0,11	0,15	0,20	0,28	0,35	0,41	0,42	0,54	0,63	0,86	0,97
591	1	0,04	0,06	0,08	0,11	0,15	0,20	0,28	0,35	0,41	0,42	0,54	0,63	0,86	0,97
592	1	0,04	0,06	0,08	0,11	0,15	0,20	0,28	0,35	0,41	0,42	0,54	0,63	0,86	0,97
593	1	0,04	0,06	0,08	0,11	0,15	0,20	0,28	0,35	0,41	0,42	0,54	0,63	0,86	0,97
594	1	0,04	0,06	0,08	0,11	0,15	0,20	0,28	0,35	0,41	0,42	0,54	0,63	0,86	0,97
595	3	4,38	6,55	8,01	10,04	13,14	14,75	16,99	18,84	28,04	28,30	37,39	45,11	63,20	72,62
596	3	4,38	6,55	8,01	10,04	13,14	14,75	16,99	18,84	28,04	28,30	37,39	45,11	63,20	72,62
597	3	4,38	6,55	8,01	10,04	13,14	14,75	16,99	18,84	28,04	28,30	37,39	45,11	63,20	72,62
598	3	4,38	6,55	8,01	10,04	13,14	14,75	16,99	18,84	28,04	28,30	37,39	45,11	63,20	72,62
599	3	4,38	6,55	8,01	10,04	13,14	14,75	16,99	18,84	28,04	28,30	37,39	45,11	63,20	72,62
600	3	4,38	6,55	8,01	10,04	13,14	14,75	16,99	18,84	28,04	28,30	37,39	45,11	63,20	72,62
601	1	0,09	0,15	0,20	0,26	0,35	0,46	0,62	0,76	0,87	0,91	1,12	1,29	1,72	1,91
602	1	0,13	0,22	0,29	0,39	0,54	0,72	0,99	1,23	1,42	1,48	1,85	2,14	2,89	3,24
603	1	0,00	0,00	0,00	0,00	0,00	0,00	0,00	0,00	0,00	0,00	0,00	0,00	0,00	0,00
604	1	0,22	0,38	0,49	0,65	0,89	1,18	1,61	1,99	2,29	2,38	2,96	3,42	4,58	5,13
605	1	0,22	0,38	0,49	0,65	0,89	1,18	1,61	1,99	2,29	2,38	2,96	3,42	4,58	5,13
606	1	0,22	0,38	0,49	0,65	0,89	1,18	1,61	1,99	2,29	2,38	2,96	3,42	4,58	5,13
607	1	0,22	0,38	0,49	0,65	0,89	1,18	1,61	1,99	2,29	2,38	2,96	3,42	4,58	5,13
608	1	0,22	0,38	0,49	0,65	0,89	1,18	1,61	1,99	2,29	2,38	2,96	3,42	4,58	5,13
609	3	4,55	6,81	8,34	10,45	13,69	15,52	18,05	20,14	29,02	29,33	38,70	46,93	65,36	75,21
610	3	4,55	6,81	8,34	10,45	13,69	15,52	18,05	20,14	29,02	29,33	38,70	46,93	65,36	75,21
611	3	4,55	6,81	8,34	10,45	13,68	15,51	18,02	20,11	29,02	29,30	38,69	46,90	65,24	75,11
612	3	4,55	6,80	8,33	10,44	13,66	15,44	17,93	20,00	28,10	28,40	38,15	45,70	61,70	71,51
613	3	4,55	6,80	8,33	10,44	13,66	15,44	17,93	20,00	28,10	28,40	38,15	45,70	61,70	71,51
614	3	4,55	6,80	8,33	10,44	13,66	15,44	17,93	20,00	28,10	28,40	38,15	45,70	61,70	71,51
615	1	0,08	0,13	0,17	0,23	0,32	0,41	0,58	0,72	0,84	0,87	1,09	1,27	1,74	1,95
616	1	0,08	0,13	0,17	0,23	0,32	0,41	0,58	0,72	0,84	0,87	1,09	1,27	1,74	1,95
617	1	0,08	0,13	0,17	0,23	0,32	0,41	0,58	0,72	0,84	0,87	1,09	1,27	1,74	1,95
618	1	0,08	0,13	0,17	0,23	0,32	0,41	0,58	0,72	0,84	0,87	1,09	1,27	1,74	1,95
619	1	0,08	0,13	0,17	0,23	0,32	0,41	0,58	0,72	0,84	0,87	1,09	1,27	1,74	1,95

WALD + CORBE
BERATENDE INGENIEURE

Anlage A.4.5: HQ_T-Tabelle, FGM-Variante P1

FGM		Variante P1													
Kn. Nr.	Abm.	HQ_1	HQ_2	HQ_3	HQ_5	HQ_{10}	HQ_{20}	HQ_{50}	HQ_{100}	HQ_{100k}	HQ_{200}	HQ_{500}	$HQ_{1.000}$	$HQ_{5.000}$	$HQ_{10.000}$
[-]		[m³/s]	[m³/s]	[m³/s]	[m³/s]	[m³/s]	[m³/s]	[m³/s]	[m³/s]	[m³/s]	[m³/s]	[m³/s]	[m³/s]	[m³/s]	[m³/s]
620	1	0,08	0,13	0,17	0,23	0,32	0,41	0,58	0,72	0,84	0,87	1,09	1,27	1,74	1,95
621	3	4,60	6,88	8,42	10,55	13,82	15,62	18,20	20,34	28,25	28,56	38,54	46,03	62,28	71,88
622	3	4,60	6,88	8,42	10,55	13,82	15,62	18,20	20,34	28,25	28,56	38,54	46,03	62,28	71,88
623	3	4,60	6,88	8,42	10,55	13,82	15,62	18,20	20,34	28,25	28,56	38,54	46,03	62,28	71,88
624	3	4,60	6,88	8,42	10,55	13,82	15,62	18,20	20,34	28,25	28,56	38,54	46,03	62,28	71,88
625	3	4,60	6,88	8,42	10,55	13,82	15,62	18,20	20,34	28,25	28,56	38,54	46,03	62,28	71,88
626	3	4,60	6,88	8,42	10,55	13,82	15,62	18,20	20,34	28,25	28,56	38,54	46,03	62,28	71,88
627	1	0,03	0,06	0,07	0,10	0,13	0,17	0,23	0,28	0,33	0,34	0,42	0,48	0,64	0,71
628	1	0,18	0,30	0,39	0,52	0,73	0,96	1,34	1,65	1,91	1,99	2,48	2,88	3,89	4,35
629	1	0,00	0,00	0,00	0,00	0,00	0,00	0,00	0,00	0,00	0,00	0,00	0,00	0,00	0,00
630	1	0,21	0,35	0,46	0,62	0,86	1,13	1,57	1,93	2,23	2,33	2,90	3,36	4,53	5,06
631	1	0,21	0,35	0,46	0,62	0,86	1,13	1,57	1,93	2,23	2,33	2,90	3,36	4,53	5,06
632	1	0,21	0,35	0,46	0,62	0,86	1,13	1,57	1,93	2,23	2,33	2,90	3,36	4,53	5,06
633	1	0,21	0,35	0,46	0,62	0,86	1,13	1,57	1,93	2,23	2,33	2,90	3,36	4,53	5,06
634	1	0,21	0,35	0,46	0,62	0,86	1,13	1,57	1,93	2,23	2,33	2,90	3,36	4,53	5,06
635	1	5,28	7,92	10,18	13,39	16,04	18,43	21,98	24,88	34,23	35,43	47,15	58,16	85,31	101,93
636	1	5,28	7,92	10,18	13,39	16,04	18,43	21,98	24,88	34,23	35,43	47,15	58,16	85,31	101,93
637	1	5,28	7,92	10,18	13,39	16,04	18,43	21,98	24,88	34,23	35,43	47,15	58,16	85,31	101,93
638	1	5,28	7,92	10,18	13,39	16,04	18,43	21,98	24,88	34,23	35,43	47,15	58,16	85,31	101,93
639	1	5,28	7,92	10,18	13,39	16,04	18,43	21,98	24,88	34,23	35,43	47,15	58,16	85,31	101,93
640	3	4,75	7,11	8,70	10,91	14,28	16,16	18,97	21,29	28,85	29,19	39,75	47,13	64,07	73,19
641	3	4,75	7,11	8,70	10,91	14,28	16,16	18,97	21,29	28,85	29,19	39,75	47,13	64,07	73,19
642	1	0,24	0,32	0,34	0,34	0,34	0,34	0,34	0,34	0,34	0,34	0,34	0,34	0,34	0,34
643	1	0,24	0,32	0,34	0,34	0,34	0,34	0,34	0,34	0,34	0,34	0,34	0,34	0,34	0,34
644	3	4,77	7,13	8,73	10,94	14,32	16,16	18,97	21,30	28,85	29,19	39,75	47,13	64,08	73,19
645	3	4,77	7,13	8,73	10,94	14,32	16,16	18,97	21,30	28,85	29,19	39,75	47,13	64,08	73,19
646	1	0,14	0,23	0,30	0,40	0,56	0,74	1,02	1,27	1,47	1,53	1,92	2,23	3,02	3,39
647	1	0,14	0,23	0,30	0,40	0,56	0,74	1,02	1,27	1,47	1,53	1,92	2,23	3,02	3,39
648	1	0,14	0,23	0,30	0,40	0,56	0,74	1,02	1,27	1,47	1,53	1,92	2,23	3,02	3,39
649	1	0,14	0,23	0,30	0,40	0,56	0,74	1,02	1,27	1,47	1,53	1,92	2,23	3,02	3,39
650	1	0,14	0,23	0,30	0,40	0,56	0,74	1,02	1,27	1,47	1,53	1,92	2,23	3,02	3,39
651	1	0,14	0,23	0,30	0,40	0,56	0,74	1,02	1,27	1,47	1,53	1,92	2,23	3,02	3,39
652	1	0,14	0,23	0,30	0,40	0,56	0,74	1,02	1,27	1,47	1,53	1,92	2,23	3,02	3,39
653	1	0,14	0,23	0,30	0,40	0,56	0,74	1,02	1,27	1,47	1,53	1,92	2,23	3,02	3,39
654	1	0,14	0,23	0,30	0,40	0,56	0,74	1,02	1,27	1,47	1,53	1,92	2,23	3,02	3,39
655	1	0,03	0,05	0,07	0,09	0,13	0,17	0,24	0,30	0,35	0,36	0,46	0,54	0,74	0,83
656	1	0,03	0,05	0,07	0,09	0,13	0,17	0,24	0,30	0,35	0,36	0,46	0,54	0,74	0,83
657	1	0,03	0,05	0,07	0,09	0,13	0,17	0,24	0,30	0,35	0,36	0,46	0,54	0,74	0,83
658	3	4,86	7,27	8,90	11,15	14,60	16,49	19,45	21,90	29,17	29,51	40,49	47,74	65,14	73,86
659	3	4,86	7,27	8,90	11,15	14,60	16,49	19,45	21,90	29,17	29,51	40,49	47,74	65,14	73,86
660	3	4,88	7,30	8,93	11,19	14,66	16,55	19,54	22,02	29,19	29,53	40,62	47,81	65,30	73,93
661	3	4,88	7,29	8,92	11,18	14,64	16,40	19,40	21,84	28,54	28,76	39,19	45,87	62,97	70,44
662	1	0,30	0,39	0,42	0,42	0,42	0,42	0,42	0,42	0,42	0,42	0,42	0,42	0,42	0,42
663	1	0,30	0,39	0,42	0,42	0,42	0,42	0,42	0,42	0,42	0,42	0,42	0,42	0,42	0,42
664	3	4,90	7,31	8,94	11,20	14,67	16,40	19,40	21,84	28,54	28,76	39,19	45,87	62,97	70,44
665	3	4,90	7,31	8,94	11,20	14,67	16,40	19,40	21,84	28,54	28,76	39,19	45,87	62,97	70,44
666	1	0,19	0,24	0,26	0,26	0,26	0,26	0,26	0,26	0,26	0,26	0,26	0,26	0,26	0,26
667	1	0,19	0,24	0,26	0,26	0,26	0,26	0,26	0,26	0,26	0,26	0,26	0,26	0,26	0,26
668	3	4,91	7,33	8,97	11,22	14,70	16,44	19,40	21,85	28,54	28,76	39,19	45,87	62,97	70,44
669	3	4,91	7,33	8,97	11,22	14,70	16,44	19,40	21,85	28,54	28,76	39,19	45,87	62,97	70,44
670	1	0,09	0,14	0,19	0,25	0,35	0,47	0,65	0,81	0,94	0,98	1,23	1,43	1,94	2,18
671	1	0,09	0,14	0,19	0,25	0,35	0,47	0,65	0,81	0,94	0,98	1,23	1,43	1,94	2,18
672	1	0,09	0,14	0,19	0,25	0,35	0,47	0,65	0,81	0,94	0,98	1,23	1,43	1,94	2,18
673	3	4,97	7,42	9,07	11,36	14,87	16,67	19,62	22,12	28,67	28,89	39,46	46,24	63,32	70,83
674	3	4,97	7,42	9,07	11,36	14,87	16,67	19,62	22,12	28,67	28,89	39,46	46,24	63,32	70,83
675	3	4,97	7,42	9,07	11,36	14,87	16,67	19,62	22,12	28,67	28,89	39,46	46,24	63,32	70,83
676	3	4,97	7,42	9,07	11,36	14,87	16,67	19,62	22,12	28,67	28,89	39,46	46,24	63,32	70,83
677	1	0,00	0,00	0,00	0,00	0,00	0,00	0,00	0,00	0,00	0,00	0,00	0,00	0,00	0,00
678	1	0,00	0,00	0,00	0,00	0,00	0,00	0,00	0,00	0,00	0,00	0,00	0,00	0,00	0,00
679	1	0,00	0,00	0,00	0,00	0,00	0,00	0,00	0,00	0,00	0,00	0,00	0,00	0,00	0,00
680	1	0,00	0,00	0,00	0,00	0,00	0,00	0,00	0,00	0,00	0,00	0,00	0,00	0,00	0,00
681	1	0,00	0,00	0,00	0,00	0,00	0,00	0,00	0,00	0,00	0,00	0,00	0,00	0,00	0,00

WALD + CORBE
BERATENDE INGENIEURE

Anlage A.4.5: HQ_T-Tabelle, FGM-Variante P1

FGM		Variante P1													
Kn. Nr.	Abm.	HQ_1	HQ_2	HQ_3	HQ_5	HQ_{10}	HQ_{20}	HQ_{50}	HQ_{100}	HQ_{100k}	HQ_{200}	HQ_{500}	$HQ_{1.000}$	$HQ_{5.000}$	$HQ_{10.000}$
[-]		[m³/s]	[m³/s]	[m³/s]	[m³/s]	[m³/s]	[m³/s]	[m³/s]	[m³/s]	[m³/s]	[m³/s]	[m³/s]	[m³/s]	[m³/s]	[m³/s]
682	1	0,00	0,00	0,00	0,00	0,00	0,00	0,00	0,00	0,00	0,00	0,00	0,00	0,00	0,00
683	1	0,00	0,00	0,00	0,00	0,00	0,00	0,00	0,00	0,00	0,00	0,00	0,00	0,00	0,00
684	1	0,00	0,00	0,00	0,00	0,00	0,00	0,00	0,00	0,00	0,00	0,00	0,00	0,00	0,00
685	1	0,00	0,00	0,00	0,00	0,00	0,00	0,00	0,00	0,00	0,00	0,00	0,00	0,00	0,00
686	1	0,00	0,00	0,00	0,00	0,00	0,00	0,00	0,00	0,00	0,00	0,00	0,00	0,00	0,00
687	1	0,00	0,00	0,00	0,00	0,00	0,00	0,00	0,00	0,00	0,00	0,00	0,00	0,00	0,00
688	1	0,00	0,00	0,00	0,00	0,00	0,00	0,00	0,00	0,00	0,00	0,00	0,00	0,00	0,00
689	1	0,00	0,00	0,00	0,00	0,00	0,00	0,00	0,00	0,00	0,00	0,00	0,00	0,00	0,00
690	1	0,00	0,00	0,00	0,00	0,00	0,00	0,00	0,00	0,00	0,00	0,00	0,00	0,00	0,00
691	1	0,00	0,00	0,00	0,00	0,00	0,00	0,00	0,00	0,00	0,00	0,00	0,00	0,00	0,00
692	1	0,00	0,00	0,00	0,00	0,00	0,00	0,00	0,00	0,00	0,00	0,00	0,00	0,00	0,00
693	1	0,00	0,00	0,00	0,00	0,00	0,00	0,00	0,00	0,00	0,00	0,00	0,00	0,00	0,00
694	1	0,00	0,00	0,00	0,00	0,00	0,00	0,00	0,00	0,00	0,00	0,00	0,00	0,00	0,00
695	1	0,00	0,00	0,00	0,00	0,00	0,00	0,00	0,00	0,00	0,00	0,00	0,00	0,00	0,00
696	1	0,00	0,00	0,00	0,00	0,00	0,00	0,00	0,00	0,00	0,00	0,00	0,00	0,00	0,00
697	1	0,00	0,00	0,00	0,00	0,00	0,00	0,00	0,00	0,00	0,00	0,00	0,00	0,00	0,00
698	1	0,00	0,00	0,00	0,00	0,00	0,00	0,00	0,00	0,00	0,00	0,00	0,00	0,00	0,00
699	1	0,00	0,00	0,00	0,00	0,00	0,00	0,00	0,00	0,00	0,00	0,00	0,00	0,00	0,00
700	1	0,00	0,00	0,00	0,00	0,00	0,00	0,00	0,00	0,00	0,00	0,00	0,00	0,00	0,00
701	1	0,00	0,00	0,00	0,00	0,00	0,00	0,00	0,00	0,00	0,00	0,00	0,00	0,00	0,00
702	1	0,00	0,00	0,00	0,00	0,00	0,00	0,00	0,00	0,00	0,00	0,00	0,00	0,00	0,00
703	1	0,00	0,00	0,00	0,00	0,00	0,00	0,00	0,00	0,00	0,00	0,00	0,00	0,00	0,00
704	1	0,00	0,00	0,00	0,00	0,00	0,00	0,00	0,00	0,00	0,00	0,00	0,00	0,00	0,00
705	1	0,00	0,00	0,00	0,00	0,00	0,00	0,00	0,00	0,00	0,00	0,00	0,00	0,00	0,00
706	1	0,00	0,00	0,00	0,00	0,00	0,00	0,00	0,00	0,00	0,00	0,00	0,00	0,00	0,00
707	1	0,00	0,00	0,00	0,00	0,00	0,00	0,00	0,00	0,00	0,00	0,00	0,00	0,00	0,00
708	1	0,00	0,00	0,00	0,00	0,00	0,00	0,00	0,00	0,00	0,00	0,00	0,00	0,00	0,00
709	1	0,00	0,00	0,00	0,00	0,00	0,00	0,00	0,00	0,00	0,00	0,00	0,00	0,00	0,00
710	1	0,00	0,00	0,00	0,00	0,00	0,00	0,00	0,00	0,00	0,00	0,00	0,00	0,00	0,00
711	1	0,00	0,00	0,00	0,00	0,00	0,00	0,00	0,00	0,00	0,00	0,00	0,00	0,00	0,00
712	1	0,00	0,00	0,00	0,00	0,00	0,00	0,00	0,00	0,00	0,00	0,00	0,00	0,00	0,00
713	1	0,00	0,00	0,00	0,00	0,00	0,00	0,00	0,00	0,00	0,00	0,00	0,00	0,00	0,00
714	1	0,00	0,00	0,00	0,00	0,00	0,00	0,00	0,00	0,00	0,00	0,00	0,00	0,00	0,00
715	1	0,00	0,00	0,00	0,00	0,00	0,00	0,00	0,00	0,00	0,00	0,00	0,00	0,00	0,00
716	1	0,00	0,00	0,00	0,00	0,00	0,00	0,00	0,00	0,00	0,00	0,00	0,00	0,00	0,00
717	1	0,00	0,00	0,01	0,01	0,01	0,01	0,02	0,02	0,02	0,02	0,03	0,03	0,04	0,04
718	1	0,66	1,13	1,46	1,93	2,64	3,46	4,71	5,78	6,64	6,89	8,53	9,86	13,12	14,66
719	1	0,67	1,14	1,47	1,94	2,65	3,47	4,72	5,80	6,66	6,91	8,55	9,88	13,16	14,70
720	1	0,67	1,14	1,47	1,94	2,65	3,47	4,72	5,80	6,66	6,91	8,55	9,88	13,16	14,70
721	1	0,67	1,14	1,47	1,94	2,65	3,47	4,72	5,80	6,66	6,91	8,55	9,88	13,16	14,70
722	1	0,67	1,14	1,47	1,94	2,65	3,47	4,72	5,80	6,66	6,91	8,55	9,88	13,16	14,70
723	1	0,67	1,14	1,47	1,94	2,65	3,47	4,72	5,80	6,66	6,91	8,55	9,88	13,16	14,70
724	1	0,67	1,14	1,47	1,94	2,65	3,47	4,72	5,80	6,66	6,91	8,55	9,88	13,16	14,70
725	1	0,67	1,14	1,47	1,94	2,65	3,47	4,72	5,80	6,66	6,91	8,55	9,88	13,16	14,70
726	1	0,67	1,14	1,47	1,94	2,65	3,47	4,72	5,80	6,66	6,91	8,55	9,88	13,16	14,70
727	1	0,67	1,14	1,47	1,94	2,65	3,47	4,72	5,80	6,66	6,91	8,55	9,88	13,16	14,70
728	1	0,67	1,14	1,47	1,94	2,65	3,47	4,72	5,80	6,66	6,91	8,55	9,88	13,16	14,70
729	1	0,67	1,14	1,47	1,94	2,65	3,47	4,72	5,80	6,66	6,91	8,55	9,88	13,16	14,70
730	1	0,26	0,43	0,57	0,76	1,05	1,40	1,94	2,39	2,77	2,88	3,59	4,19	5,65	6,33
731	1	0,26	0,43	0,57	0,76	1,05	1,40	1,94	2,39	2,77	2,88	3,59	4,19	5,65	6,33
732	1	0,26	0,43	0,57	0,76	1,05	1,40	1,94	2,39	2,77	2,88	3,59	4,19	5,65	6,33
733	1	0,26	0,43	0,57	0,76	1,05	1,40	1,94	2,39	2,77	2,88	3,59	4,19	5,65	6,33
734	1	0,26	0,43	0,57	0,76	1,05	1,40	1,94	2,39	2,77	2,88	3,59	4,19	5,65	6,33
735	1	0,26	0,43	0,57	0,76	1,05	1,40	1,94	2,39	2,77	2,88	3,59	4,19	5,65	6,33
736	1	0,91	1,57	2,03	2,69	3,70	4,87	6,64	8,15	9,38	9,74	12,07	13,98	18,67	20,86
737	1	0,91	1,57	2,03	2,69	3,70	4,87	6,64	8,15	9,38	9,74	12,07	13,98	18,67	20,86
738	1	0,91	1,57	2,03	2,69	3,70	4,86	6,62	8,14	9,38	9,73	12,06	13,97	18,65	20,83
739	1	0,91	1,57	2,03	2,69	3,70	4,86	6,62	8,14	9,38	9,73	12,06	13,97	18,65	20,83
740	1	0,91	1,57	2,03	2,69	3,70	4,86	6,62	8,14	9,38	9,73	12,06	13,97	18,65	20,83
741	1	0,91	1,57	2,03	2,69	3,70	4,86	6,62	8,14	9,38	9,73	12,06	13,97	18,65	20,83
742	1	0,36	0,62	0,80	1,06	1,45	1,91	2,61	3,18	3,67	3,82	4,71	5,44	7,28	8,12
743	1	0,36	0,62	0,80	1,06	1,45	1,91	2,61	3,18	3,67	3,82	4,71	5,44	7,28	8,12

WALD + CORBE
BERATENDE INGENIEURE

Anlage A.4.5: HQ_T-Tabelle, FGM-Variante P1

FGM		Variante P1													
Kn. Nr.	Abm.	HQ_1	HQ_2	HQ_3	HQ_5	HQ_{10}	HQ_{20}	HQ_{50}	HQ_{100}	HQ_{100k}	HQ_{200}	HQ_{500}	$HQ_{1.000}$	$HQ_{5.000}$	$HQ_{10.000}$
[-]		[m³/s]	[m³/s]	[m³/s]	[m³/s]	[m³/s]	[m³/s]	[m³/s]	[m³/s]	[m³/s]	[m³/s]	[m³/s]	[m³/s]	[m³/s]	[m³/s]
744	1	0,36	0,62	0,80	1,06	1,45	1,91	2,61	3,18	3,67	3,82	4,71	5,44	7,28	8,12
745	1	0,36	0,62	0,80	1,06	1,45	1,91	2,61	3,18	3,67	3,82	4,71	5,44	7,28	8,12
746	1	0,36	0,62	0,80	1,06	1,45	1,91	2,61	3,18	3,67	3,82	4,71	5,44	7,28	8,12
747	1	0,36	0,62	0,80	1,06	1,45	1,91	2,61	3,18	3,67	3,82	4,71	5,44	7,28	8,12
748	2	1,13	1,90	2,45	3,26	4,50	5,92	8,08	9,91	11,42	11,91	14,77	17,06	22,94	25,67
749	2	1,13	1,90	2,45	3,26	4,50	5,92	8,08	9,91	11,42	11,91	14,77	17,06	22,94	25,67
750	2	1,13	1,90	2,45	3,26	4,50	5,92	8,08	9,91	11,42	11,91	14,77	17,06	22,94	25,67
751	2	1,13	1,90	2,45	3,26	4,50	5,92	8,08	9,91	11,42	11,91	14,77	17,06	22,94	25,67
752	2	1,13	1,90	2,45	3,26	4,50	5,92	8,08	9,91	11,42	11,91	14,77	17,06	22,94	25,67
753	2	1,13	1,90	2,45	3,26	4,50	5,92	8,08	9,91	11,42	11,91	14,77	17,06	22,94	25,67
754	1	0,19	0,32	0,42	0,56	0,78	1,03	1,42	1,74	2,01	2,10	2,60	3,02	4,06	4,54
755	1	0,19	0,32	0,42	0,56	0,78	1,03	1,42	1,74	2,01	2,10	2,60	3,02	4,06	4,54
756	1	0,19	0,32	0,42	0,56	0,78	1,03	1,42	1,74	2,01	2,10	2,60	3,02	4,06	4,54
757	1	0,19	0,32	0,42	0,56	0,78	1,03	1,42	1,74	2,01	2,10	2,60	3,02	4,06	4,54
758	1	0,19	0,32	0,42	0,56	0,78	1,03	1,42	1,74	2,01	2,10	2,60	3,02	4,06	4,54
759	1	0,19	0,32	0,42	0,56	0,78	1,03	1,42	1,74	2,01	2,10	2,60	3,02	4,06	4,54
760	2	1,28	2,18	2,80	3,72	5,14	6,74	9,22	11,32	13,06	13,62	16,91	19,56	26,30	29,44
761	2	1,28	2,18	2,80	3,72	5,14	6,74	9,22	11,32	13,06	13,62	16,91	19,56	26,30	29,44
762	2	1,28	2,17	2,80	3,72	5,13	6,74	9,21	11,30	13,04	13,60	16,89	19,52	26,26	29,41
763	2	1,28	2,17	2,80	3,72	5,13	6,74	9,21	11,30	13,04	13,60	16,89	19,52	26,26	29,41
764	2	1,28	2,17	2,80	3,72	5,13	6,74	9,21	11,30	13,04	13,60	16,89	19,52	26,26	29,41
765	2	1,28	2,17	2,80	3,72	5,13	6,74	9,21	11,30	13,04	13,60	16,89	19,52	26,26	29,41
766	2	1,28	2,17	2,80	3,72	5,13	6,74	9,21	11,30	13,04	13,60	16,89	19,52	26,26	29,41
767	2	1,28	2,17	2,80	3,72	5,13	6,74	9,21	11,30	13,04	13,60	16,89	19,52	26,26	29,41
768	2	1,28	2,17	2,80	3,72	5,13	6,74	9,21	11,30	13,04	13,60	16,89	19,52	26,26	29,41
769	2	1,28	2,17	2,80	3,72	5,13	6,74	9,21	11,30	13,04	13,60	16,89	19,52	26,26	29,41
770	2	1,28	2,17	2,80	3,72	5,13	6,74	9,21	11,30	13,04	13,60	16,89	19,52	26,26	29,41
771	1	0,46	0,79	1,01	1,33	1,83	2,39	3,24	3,96	4,56	4,74	5,85	6,73	8,98	10,02
772	1	0,46	0,79	1,01	1,33	1,83	2,39	3,24	3,96	4,56	4,74	5,85	6,73	8,98	10,02
773	1	0,46	0,79	1,01	1,33	1,83	2,39	3,24	3,96	4,56	4,74	5,85	6,73	8,98	10,02
774	1	0,46	0,79	1,01	1,33	1,83	2,39	3,24	3,96	4,56	4,74	5,85	6,73	8,98	10,02
775	1	0,46	0,79	1,01	1,33	1,83	2,39	3,24	3,96	4,56	4,74	5,85	6,73	8,98	10,02
776	1	0,46	0,79	1,01	1,33	1,83	2,39	3,24	3,96	4,56	4,74	5,85	6,73	8,98	10,02
777	1	0,46	0,79	1,01	1,33	1,83	2,39	3,24	3,96	4,56	4,74	5,85	6,73	8,98	10,02
778	1	0,46	0,79	1,01	1,33	1,83	2,39	3,24	3,96	4,56	4,74	5,85	6,73	8,98	10,02
779	1	0,46	0,79	1,01	1,33	1,83	2,39	3,24	3,96	4,56	4,74	5,85	6,73	8,98	10,02
780	1	0,46	0,79	1,01	1,33	1,83	2,39	3,24	3,96	4,56	4,74	5,85	6,73	8,98	10,02
781	1	0,46	0,79	1,01	1,33	1,83	2,39	3,24	3,96	4,56	4,74	5,85	6,73	8,98	10,02
782	2	1,70	2,80	3,60	4,79	6,62	8,69	11,87	14,57	16,81	17,52	21,77	25,18	33,89	37,96
783	2	1,70	2,80	3,60	4,79	6,62	8,69	11,87	14,57	16,81	17,52	21,77	25,18	33,89	37,96
784	2	1,70	2,80	3,60	4,79	6,62	8,69	11,87	14,57	16,81	17,52	21,77	25,18	33,89	37,96
785	2	1,70	2,80	3,60	4,79	6,62	8,69	11,87	14,57	16,81	17,52	21,77	25,18	33,89	37,96
786	2	1,70	2,80	3,60	4,79	6,62	8,69	11,87	14,57	16,81	17,52	21,77	25,18	33,89	37,96
787	2	1,70	2,80	3,60	4,79	6,62	8,69	11,87	14,57	16,81	17,52	21,77	25,18	33,89	37,96
788	4	6,08	9,06	11,07	13,87	18,17	21,70	25,84	29,71	33,57	34,05	45,45	55,43	74,68	82,79
789	4	6,08	9,06	11,07	13,87	18,17	21,70	25,84	29,71	33,57	34,05	45,45	55,43	74,68	82,79
790	1	0,04	0,05	0,05	0,05	0,05	0,05	0,05	0,05	0,05	0,05	0,05	0,05	0,05	0,05
791	1	0,04	0,05	0,05	0,05	0,05	0,05	0,05	0,05	0,05	0,05	0,05	0,05	0,05	0,05
792	4	6,08	9,06	11,07	13,87	18,17	21,71	25,85	29,71	33,57	34,05	45,45	55,43	74,69	82,80
793	1	0,11	0,14	0,15	0,15	0,15	0,15	0,15	0,15	0,15	0,15	0,15	0,15	0,15	0,15
794	1	0,11	0,14	0,15	0,15	0,15	0,15	0,15	0,15	0,15	0,15	0,15	0,15	0,15	0,15
795	4	6,09	9,07	11,09	13,89	18,19	21,73	25,87	29,71	33,57	34,05	45,45	55,43	74,72	82,84
796	1	0,12	0,16	0,17	0,17	0,17	0,17	0,17	0,17	0,17	0,17	0,17	0,17	0,17	0,17
797	1	0,12	0,16	0,17	0,17	0,17	0,17	0,17	0,17	0,17	0,17	0,17	0,17	0,17	0,17
798	4	6,10	9,08	11,10	13,90	18,21	21,75	25,90	29,71	33,57	34,05	45,46	55,43	74,76	82,88
799	1	0,10	0,14	0,18	0,24	0,33	0,42	0,56	0,68	0,78	0,80	0,98	1,12	1,48	1,64
800	1	0,84	1,44	1,83	2,41	3,29	4,29	5,81	7,06	8,13	8,46	10,41	11,97	15,96	17,79
801	1	0,94	1,57	1,99	2,63	3,58	4,67	6,30	7,67	8,82	9,17	11,29	12,98	17,29	19,26
802	1	0,94	1,57	1,99	2,63	3,58	4,67	6,30	7,67	8,82	9,17	11,29	12,98	17,29	19,26
803	1	0,94	1,57	1,99	2,63	3,58	4,67	6,30	7,67	8,82	9,17	11,29	12,98	17,29	19,26
804	1	0,94	1,57	1,99	2,63	3,58	4,67	6,30	7,67	8,82	9,17	11,29	12,98	17,29	19,26
805	1	0,94	1,57	1,99	2,63	3,58	4,67	6,30	7,67	8,82	9,17	11,29	12,98	17,29	19,26

WALD + CORBE
BERATENDE INGENIEURE

Anlage A.4.5: HQ_T-Tabelle, FGM-Variante P1

FGM		Variante P1													
Kn. Nr.	Abm.	HQ_1	HQ_2	HQ_3	HQ_5	HQ_{10}	HQ_{20}	HQ_{50}	HQ_{100}	HQ_{100k}	HQ_{200}	HQ_{500}	$HQ_{1.000}$	$HQ_{5.000}$	$HQ_{10.000}$
[-]		[m³/s]	[m³/s]	[m³/s]	[m³/s]	[m³/s]	[m³/s]	[m³/s]	[m³/s]	[m³/s]	[m³/s]	[m³/s]	[m³/s]	[m³/s]	[m³/s]
806	1	0,94	1,57	1,99	2,63	3,58	4,67	6,30	7,67	8,82	9,17	11,29	12,98	17,29	19,26
807	1	0,94	1,57	1,99	2,63	3,58	4,67	6,30	7,67	8,82	9,17	11,29	12,98	17,29	19,26
808	1	0,94	1,57	1,99	2,63	3,58	4,67	6,30	7,67	8,82	9,17	11,29	12,98	17,29	19,26
809	1	0,94	1,57	1,99	2,63	3,58	4,67	6,30	7,67	8,82	9,17	11,29	12,98	17,29	19,26
810	1	0,94	1,57	1,99	2,63	3,58	4,67	6,30	7,67	8,82	9,17	11,29	12,98	17,29	19,26
811	1	0,94	1,57	1,99	2,63	3,58	4,67	6,30	7,67	8,82	9,17	11,29	12,98	17,29	19,26
812	1	0,03	0,05	0,06	0,08	0,11	0,14	0,19	0,23	0,27	0,28	0,34	0,39	0,51	0,57
813	1	0,50	0,87	1,12	1,47	2,01	2,62	3,57	4,35	4,99	5,20	6,42	7,40	9,86	10,99
814	1	0,53	0,92	1,17	1,55	2,11	2,75	3,75	4,57	5,24	5,46	6,74	7,76	10,33	11,52
815	1	0,53	0,92	1,17	1,55	2,11	2,75	3,75	4,57	5,24	5,46	6,74	7,76	10,33	11,52
816	1	0,53	0,92	1,17	1,55	2,11	2,75	3,75	4,57	5,24	5,46	6,74	7,76	10,33	11,52
817	1	0,53	0,92	1,17	1,55	2,11	2,75	3,75	4,57	5,24	5,46	6,74	7,76	10,33	11,52
818	1	0,53	0,92	1,17	1,55	2,11	2,75	3,75	4,57	5,24	5,46	6,74	7,76	10,33	11,52
819	2	1,38	2,20	2,81	3,70	5,05	6,57	8,90	10,85	12,44	12,96	15,98	18,41	24,54	27,40
820	2	1,38	2,20	2,81	3,70	5,05	6,57	8,90	10,85	12,44	12,96	15,98	18,41	24,54	27,40
821	2	1,38	2,19	2,80	3,69	5,04	6,56	8,89	10,84	12,43	12,95	15,97	18,39	24,52	27,39
822	2	1,38	2,19	2,80	3,69	5,04	6,56	8,89	10,84	12,43	12,95	15,97	18,39	24,52	27,39
823	2	1,38	2,19	2,80	3,69	5,04	6,56	8,89	10,84	12,43	12,95	15,97	18,39	24,52	27,39
824	2	1,38	2,19	2,80	3,69	5,04	6,56	8,89	10,84	12,43	12,95	15,97	18,39	24,52	27,39
825	2	1,38	2,19	2,80	3,69	5,04	6,56	8,89	10,84	12,43	12,95	15,97	18,39	24,52	27,39
826	2	1,38	2,19	2,80	3,69	5,04	6,56	8,89	10,84	12,43	12,95	15,97	18,39	24,52	27,39
827	2	1,38	2,19	2,80	3,69	5,04	6,56	8,89	10,84	12,43	12,95	15,97	18,39	24,52	27,39
828	2	1,38	2,19	2,80	3,69	5,04	6,56	8,89	10,84	12,43	12,95	15,97	18,39	24,52	27,39
829	2	1,38	2,19	2,80	3,69	5,04	6,56	8,89	10,84	12,43	12,95	15,97	18,39	24,52	27,39
830	1	0,01	0,02	0,02	0,03	0,04	0,04	0,06	0,07	0,08	0,08	0,09	0,11	0,13	0,15
831	1	0,38	0,66	0,85	1,12	1,54	2,02	2,76	3,38	3,89	4,05	5,01	5,79	7,73	8,62
832	1	0,39	0,67	0,86	1,15	1,57	2,06	2,82	3,44	3,96	4,12	5,09	5,88	7,85	8,76
833	1	0,39	0,67	0,86	1,15	1,57	2,06	2,82	3,44	3,96	4,12	5,09	5,88	7,85	8,76
834	1	0,39	0,67	0,86	1,15	1,57	2,06	2,82	3,44	3,96	4,12	5,09	5,88	7,85	8,76
835	1	0,39	0,67	0,86	1,15	1,57	2,06	2,82	3,44	3,96	4,12	5,09	5,88	7,85	8,76
836	1	0,39	0,67	0,86	1,15	1,57	2,06	2,82	3,44	3,96	4,12	5,09	5,88	7,85	8,76
837	1	0,39	0,67	0,86	1,15	1,57	2,06	2,82	3,44	3,96	4,12	5,09	5,88	7,85	8,76
838	1	0,39	0,67	0,86	1,15	1,57	2,06	2,82	3,44	3,96	4,12	5,09	5,88	7,85	8,76
839	1	0,39	0,67	0,86	1,15	1,57	2,06	2,82	3,44	3,96	4,12	5,09	5,88	7,85	8,76
840	1	0,39	0,67	0,86	1,15	1,57	2,06	2,82	3,44	3,96	4,12	5,09	5,88	7,85	8,76
841	1	0,39	0,67	0,86	1,15	1,57	2,06	2,82	3,44	3,96	4,12	5,09	5,88	7,85	8,76
842	2	1,72	2,68	3,43	4,54	6,23	8,12	11,05	13,49	15,49	16,13	19,94	23,00	30,73	34,34
843	2	1,72	2,68	3,43	4,54	6,23	8,12	11,05	13,49	15,49	16,13	19,94	23,00	30,73	34,34
844	2	1,72	2,68	3,43	4,54	6,23	8,12	11,05	13,49	15,49	16,13	19,94	23,00	30,73	34,34
845	2	1,72	2,68	3,43	4,54	6,23	8,12	11,05	13,49	15,49	16,13	19,94	23,00	30,73	34,34
846	2	1,72	2,68	3,43	4,54	6,23	8,12	11,05	13,49	15,49	16,13	19,94	23,00	30,73	34,34
847	4	7,61	11,34	13,86	17,36	22,74	27,53	33,68	39,39	44,98	45,64	57,36	69,60	93,69	103,90
848	4	7,61	11,34	13,86	17,36	22,74	27,53	33,68	39,39	44,98	45,64	57,36	69,60	93,69	103,90
849	4	7,61	11,34	13,86	17,36	22,74	27,53	33,68	39,39	44,98	45,64	57,36	69,60	93,69	103,90
850	4	7,61	11,34	13,86	17,36	22,74	27,53	33,68	39,39	44,98	45,64	57,36	69,60	93,69	103,90
851	4	7,61	11,34	13,86	17,36	22,74	27,53	33,68	39,39	44,98	45,64	57,36	69,60	93,69	103,90
852	4	7,61	11,34	13,86	17,36	22,74	27,53	33,68	39,39	44,98	45,64	57,36	69,60	93,69	103,90
853	1	0,16	0,24	0,31	0,40	0,55	0,71	0,95	1,15	1,32	1,36	1,67	1,92	2,52	2,80
854	1	0,21	0,37	0,47	0,62	0,85	1,12	1,52	1,86	2,15	2,23	2,76	3,18	4,24	4,74
855	1	0,00	0,00	0,00	0,00	0,00	0,00	0,00	0,00	0,00	0,00	0,00	0,00	0,00	0,00
856	1	0,36	0,59	0,75	0,99	1,35	1,76	2,37	2,89	3,33	3,45	4,26	4,90	6,51	7,27
857	1	0,36	0,59	0,75	0,99	1,35	1,76	2,37	2,89	3,33	3,45	4,26	4,90	6,51	7,27
858	1	0,10	0,13	0,14	0,14	0,14	0,14	0,14	0,14	0,14	0,14	0,14	0,14	0,14	0,14
859	1	0,10	0,13	0,14	0,14	0,14	0,14	0,14	0,14	0,14	0,14	0,14	0,14	0,14	0,14
860	1	0,10	0,13	0,14	0,14	0,14	0,14	0,14	0,14	0,14	0,14	0,14	0,14	0,14	0,14
861	1	0,37	0,63	0,80	1,04	1,40	1,82	2,43	2,95	3,39	3,50	4,39	5,05	6,66	7,41
862	1	0,37	0,63	0,80	1,04	1,40	1,82	2,43	2,95	3,39	3,50	4,39	5,05	6,66	7,41
863	1	0,37	0,63	0,80	1,04	1,40	1,82	2,43	2,95	3,39	3,50	4,39	5,05	6,66	7,41
864	1	0,37	0,63	0,80	1,04	1,40	1,82	2,43	2,95	3,39	3,50	4,39	5,05	6,66	7,41
865	1	0,37	0,63	0,80	1,04	1,40	1,82	2,43	2,95	3,39	3,50	4,39	5,05	6,66	7,41
866	4	7,92	11,79	14,42	18,06	23,65	28,68	35,20	41,26	47,16	47,86	59,71	72,40	97,46	108,11
867	4	7,92	11,79	14,42	18,06	23,65	28,68	35,20	41,26	47,16	47,86	59,71	72,40	97,46	108,11

WALD + CORBE
BERATENDE INGENIEURE

Anlage A.4.5: HQ_T-Tabelle, FGM-Variante P1

FGM		Variante P1													
Kn. Nr.	Abm.	HQ_1	HQ_2	HQ_3	HQ_5	HQ_{10}	HQ_{20}	HQ_{50}	HQ_{100}	HQ_{100k}	HQ_{200}	HQ_{500}	$HQ_{1.000}$	$HQ_{5.000}$	$HQ_{10.000}$
[-]		[m³/s]	[m³/s]	[m³/s]	[m³/s]	[m³/s]	[m³/s]	[m³/s]	[m³/s]	[m³/s]	[m³/s]	[m³/s]	[m³/s]	[m³/s]	[m³/s]
868	4	7,92	11,79	14,42	18,06	23,65	28,68	35,20	41,26	47,16	47,86	59,71	72,40	97,46	108,11
869	4	7,92	11,79	14,42	18,06	23,65	28,68	35,20	41,26	47,16	47,86	59,71	72,40	97,46	108,11
870	4	7,92	11,79	14,42	18,06	23,65	28,68	35,20	41,26	47,16	47,86	59,71	72,40	97,46	108,11
871	4	7,92	11,79	14,42	18,06	23,65	28,68	35,20	41,26	47,16	47,86	59,71	72,40	97,46	108,11
872	4	7,92	11,79	14,42	18,06	23,65	28,68	35,20	41,26	47,16	47,86	59,71	72,40	97,46	108,11
873	4	7,92	11,79	14,42	18,06	23,65	28,68	35,20	41,26	47,16	47,86	59,71	72,40	97,46	108,11
874	4	7,92	11,79	14,42	18,06	23,65	28,68	35,20	41,26	47,16	47,86	59,71	72,40	97,46	108,11
875	4	7,92	11,79	14,42	18,06	23,65	28,68	35,20	41,26	47,16	47,86	59,71	72,40	97,46	108,11
876	4	7,92	11,79	14,42	18,06	23,65	28,68	35,20	41,26	47,16	47,86	59,71	72,40	97,46	108,11
877	1	0,01	0,02	0,02	0,03	0,04	0,05	0,06	0,07	0,08	0,09	0,11	0,12	0,15	0,16
878	1	0,01	0,02	0,02	0,03	0,04	0,05	0,07	0,08	0,10	0,10	0,13	0,15	0,21	0,23
879	1	0,02	0,03	0,04	0,05	0,07	0,09	0,13	0,16	0,18	0,19	0,23	0,27	0,35	0,39
880	1	0,02	0,03	0,04	0,05	0,07	0,09	0,13	0,16	0,18	0,19	0,23	0,27	0,35	0,39
881	1	0,02	0,03	0,04	0,05	0,07	0,09	0,13	0,16	0,18	0,19	0,23	0,27	0,35	0,39
882	1	0,02	0,03	0,04	0,05	0,07	0,09	0,13	0,16	0,18	0,19	0,23	0,27	0,35	0,39
883	1	0,02	0,03	0,04	0,05	0,07	0,09	0,13	0,16	0,18	0,19	0,23	0,27	0,35	0,39
884	1	0,02	0,03	0,04	0,05	0,07	0,09	0,13	0,16	0,18	0,19	0,23	0,27	0,35	0,39
885	1	0,02	0,02	0,03	0,04	0,05	0,07	0,09	0,11	0,13	0,13	0,16	0,19	0,25	0,27
886	1	0,01	0,02	0,03	0,04	0,05	0,07	0,10	0,12	0,14	0,14	0,18	0,21	0,29	0,33
887	1	0,03	0,04	0,06	0,08	0,10	0,14	0,19	0,23	0,27	0,28	0,34	0,40	0,54	0,60
888	1	0,03	0,04	0,06	0,08	0,10	0,14	0,19	0,23	0,27	0,28	0,34	0,40	0,54	0,60
889	4	7,93	11,81	14,43	18,08	23,68	28,72	35,25	41,32	47,23	47,93	59,75	72,46	97,57	108,20
890	4	7,94	11,83	14,46	18,11	23,72	28,77	35,32	41,41	47,33	48,03	59,79	72,54	97,72	108,35
891	1	0,26	0,34	0,36	0,36	0,36	0,36	0,36	0,36	0,36	0,36	0,36	0,36	0,36	0,36
892	1	0,26	0,34	0,36	0,36	0,36	0,36	0,36	0,36	0,36	0,36	0,36	0,36	0,36	0,36
893	4	7,96	11,85	14,49	18,14	23,76	28,82	35,32	41,41	47,33	48,03	59,80	72,54	97,80	108,43
894	4	7,98	11,88	14,53	18,19	23,82	28,91	35,42	41,56	47,48	48,19	59,87	72,69	98,07	108,73
895	1	0,11	0,14	0,15	0,15	0,15	0,15	0,15	0,15	0,15	0,15	0,15	0,15	0,15	0,15
896	1	0,11	0,14	0,15	0,15	0,15	0,15	0,15	0,15	0,15	0,15	0,15	0,15	0,15	0,15
897	4	7,99	11,90	14,54	18,20	23,84	28,93	35,42	41,57	47,48	48,19	59,87	72,69	98,10	108,77
898	4	7,99	11,90	14,54	18,20	23,84	28,93	35,42	41,57	47,48	48,19	59,87	72,69	98,10	108,77
899	4	7,99	11,90	14,54	18,20	23,84	28,93	35,42	41,57	47,48	48,19	59,87	72,69	98,10	108,77
900	1	0,02	0,03	0,03	0,03	0,03	0,03	0,03	0,03	0,03	0,03	0,03	0,03	0,03	0,03
901	1	0,02	0,03	0,03	0,03	0,03	0,03	0,03	0,03	0,03	0,03	0,03	0,03	0,03	0,03
902	1	0,10	0,18	0,23	0,30	0,43	0,57	0,80	1,00	1,17	1,22	1,54	1,81	2,48	2,80
903	1	0,10	0,18	0,23	0,30	0,43	0,57	0,80	1,00	1,17	1,22	1,54	1,81	2,48	2,80
904	1	0,10	0,18	0,23	0,30	0,43	0,57	0,80	1,00	1,17	1,22	1,54	1,81	2,48	2,80
905	1	0,12	0,19	0,25	0,32	0,45	0,59	0,83	1,03	1,20	1,25	1,57	1,84	2,51	2,83
906	1	0,12	0,19	0,25	0,32	0,45	0,59	0,83	1,03	1,20	1,25	1,57	1,84	2,51	2,83
907	1	0,48	0,63	0,67	0,67	0,67	0,67	0,67	0,67	0,67	0,67	0,67	0,67	0,67	0,67
908	1	0,48	0,63	0,67	0,67	0,67	0,67	0,67	0,67	0,67	0,67	0,67	0,67	0,67	0,67
909	1	0,56	0,74	0,84	0,92	1,09	1,25	1,47	1,70	1,87	1,92	2,24	2,51	3,18	3,50
910	1	0,56	0,74	0,84	0,92	1,09	1,25	1,47	1,70	1,87	1,92	2,24	2,51	3,18	3,50
911	1	0,13	0,17	0,18	0,18	0,18	0,18	0,18	0,18	0,18	0,18	0,18	0,18	0,18	0,18
912	1	0,13	0,17	0,18	0,18	0,18	0,18	0,18	0,18	0,18	0,18	0,18	0,18	0,18	0,18
913	4	8,00	11,91	14,55	18,22	23,86	28,95	35,42	41,59	47,49	48,19	59,88	72,69	98,14	108,81
914	4	8,00	11,91	14,55	18,22	23,86	28,95	35,42	41,59	47,49	48,19	59,88	72,69	98,14	108,81
915	4	8,00	11,91	14,55	18,22	23,86	28,95	35,42	41,59	47,49	48,19	59,88	72,69	98,14	108,81
916	4	8,00	11,91	14,55	18,22	23,86	28,95	35,42	41,59	47,49	48,19	59,88	72,69	98,14	108,81
917	4	8,00	11,89	14,54	18,21	23,84	28,92	35,29	40,61	45,57	46,18	58,89	71,60	97,21	107,93
918	4	8,00	11,89	14,54	18,21	23,84	28,92	35,29	40,61	45,57	46,18	58,89	71,60	97,21	107,93
919	4	8,00	11,89	14,54	18,21	23,84	28,92	35,29	40,61	45,57	46,18	58,89	71,60	97,21	107,93
920	4	8,00	11,89	14,54	18,21	23,84	28,92	35,29	40,61	45,57	46,18	58,89	71,60	97,21	107,93
921	4	8,00	11,89	14,54	18,21	23,84	28,92	35,29	40,61	45,57	46,18	58,89	71,60	97,21	107,93
922	1	0,01	0,02	0,02	0,02	0,03	0,04	0,05	0,06	0,07	0,07	0,08	0,09	0,12	0,13
923	1	0,10	0,16	0,20	0,26	0,36	0,47	0,62	0,75	0,86	0,89	1,09	1,25	1,65	1,84
924	1	0,22	0,37	0,48	0,64	0,89	1,16	1,58	1,93	2,23	2,32	2,87	3,32	4,43	4,95
925	1	0,00	0,00	0,00	0,00	0,00	0,00	0,00	0,00	0,00	0,00	0,00	0,00	0,00	0,00
926	1	0,31	0,53	0,68	0,90	1,24	1,61	2,19	2,67	3,07	3,19	3,94	4,53	6,04	6,74
927	1	0,31	0,53	0,68	0,90	1,24	1,61	2,19	2,67	3,07	3,19	3,94	4,53	6,04	6,74
928	1	0,31	0,53	0,68	0,90	1,24	1,61	2,19	2,67	3,07	3,19	3,94	4,53	6,04	6,74
929	1	0,31	0,53	0,68	0,90	1,24	1,61	2,19	2,67	3,07	3,19	3,94	4,53	6,04	6,74

WALD + CORBE
BERATENDE INGENIEURE

Anlage A.4.5: HQ_T-Tabelle, FGM-Variante P1

FGM		Variante P1													
Kn. Nr.	Abm.	HQ_1	HQ_2	HQ_3	HQ_5	HQ_{10}	HQ_{20}	HQ_{50}	HQ_{100}	HQ_{100k}	HQ_{200}	HQ_{500}	$HQ_{1.000}$	$HQ_{5.000}$	$HQ_{10.000}$
[-]		[m³/s]	[m³/s]	[m³/s]	[m³/s]	[m³/s]	[m³/s]	[m³/s]	[m³/s]	[m³/s]	[m³/s]	[m³/s]	[m³/s]	[m³/s]	[m³/s]
930	1	0,31	0,53	0,68	0,90	1,24	1,61	2,19	2,67	3,07	3,19	3,94	4,53	6,04	6,74
931	1	0,31	0,53	0,68	0,90	1,24	1,61	2,19	2,67	3,07	3,19	3,94	4,53	6,04	6,74
932	1	0,31	0,53	0,68	0,90	1,24	1,61	2,19	2,67	3,07	3,19	3,94	4,53	6,04	6,74
933	1	0,31	0,53	0,68	0,90	1,24	1,61	2,19	2,67	3,07	3,19	3,94	4,53	6,04	6,74
934	1	0,31	0,53	0,68	0,90	1,24	1,61	2,19	2,67	3,07	3,19	3,94	4,53	6,04	6,74
935	1	0,31	0,53	0,68	0,90	1,24	1,61	2,19	2,67	3,07	3,19	3,94	4,53	6,04	6,74
936	4	8,25	12,27	15,00	18,78	24,60	29,89	36,56	41,92	47,30	47,84	60,57	73,67	100,21	111,27
937	4	8,25	12,27	15,00	18,78	24,60	29,89	36,56	41,92	47,30	47,84	60,57	73,67	100,21	111,27
938	4	8,25	12,27	15,00	18,78	24,60	29,89	36,56	41,92	47,30	47,84	60,57	73,67	100,21	111,27
939	1	0,14	0,18	0,19	0,19	0,19	0,19	0,19	0,19	0,19	0,19	0,19	0,19	0,19	0,19
940	1	0,14	0,18	0,19	0,19	0,19	0,19	0,19	0,19	0,19	0,19	0,19	0,19	0,19	0,19
941	4	8,26	12,28	15,02	18,80	24,62	29,91	36,59	41,94	47,33	47,85	60,57	73,67	100,21	111,27
942	4	8,26	12,28	15,02	18,80	24,62	29,91	36,59	41,94	47,33	47,85	60,57	73,67	100,21	111,27
943	4	8,26	12,28	15,02	18,80	24,62	29,91	36,59	41,94	47,33	47,85	60,57	73,67	100,21	111,27
944	4	8,26	12,28	15,02	18,80	24,62	29,91	36,59	41,94	47,33	47,85	60,57	73,67	100,21	111,27
945	4	8,26	12,28	15,02	18,80	24,62	29,91	36,59	41,94	47,33	47,85	60,57	73,67	100,21	111,27
946	4	8,26	12,28	15,02	18,80	24,62	29,91	36,59	41,94	47,33	47,85	60,57	73,67	100,21	111,27
947	1	0,03	0,05	0,06	0,08	0,12	0,15	0,22	0,27	0,31	0,33	0,41	0,48	0,67	0,75
948	1	0,03	0,05	0,06	0,08	0,12	0,15	0,22	0,27	0,31	0,33	0,41	0,48	0,67	0,75
949	1	0,03	0,05	0,06	0,08	0,12	0,15	0,22	0,27	0,31	0,33	0,41	0,48	0,67	0,75
950	1	0,03	0,05	0,06	0,08	0,12	0,15	0,22	0,27	0,31	0,33	0,41	0,48	0,67	0,75
951	1	0,03	0,05	0,06	0,08	0,12	0,15	0,22	0,27	0,31	0,33	0,41	0,48	0,67	0,75
952	1	0,02	0,04	0,05	0,07	0,08	0,11	0,14	0,17	0,20	0,20	0,25	0,28	0,37	0,41
953	1	0,00	0,00	0,00	0,00	0,01	0,01	0,01	0,01	0,01	0,02	0,02	0,02	0,03	0,03
954	1	0,03	0,04	0,05	0,07	0,09	0,11	0,15	0,18	0,21	0,22	0,26	0,30	0,40	0,44
955	1	0,03	0,04	0,05	0,07	0,09	0,11	0,15	0,18	0,21	0,22	0,26	0,30	0,40	0,44
956	1	0,03	0,04	0,05	0,07	0,09	0,11	0,15	0,18	0,21	0,22	0,26	0,30	0,40	0,44
957	1	0,03	0,04	0,05	0,07	0,09	0,11	0,15	0,18	0,21	0,22	0,26	0,30	0,40	0,44
958	1	0,03	0,04	0,05	0,07	0,09	0,11	0,15	0,18	0,21	0,22	0,26	0,30	0,40	0,44
959	4	8,26	12,28	15,02	18,80	24,62	29,91	36,59	41,94	47,33	47,85	60,57	73,67	100,21	111,27
960	4	8,26	12,28	15,02	18,80	24,62	29,91	36,59	41,94	47,33	47,85	60,57	73,67	100,21	111,27
961	4	8,26	12,28	15,02	18,80	24,62	29,91	36,59	41,94	47,33	47,85	60,57	73,67	100,21	111,27
962	4	8,26	12,28	15,02	18,80	24,62	29,91	36,59	41,94	47,33	47,85	60,57	73,67	100,21	111,27
963	4	8,26	12,28	15,02	18,80	24,62	29,91	36,59	41,94	47,33	47,85	60,57	73,67	100,21	111,27
964	4	8,26	12,28	15,02	18,80	24,62	29,91	36,59	41,94	47,33	47,85	60,57	73,67	100,21	111,27
965	1	0,02	0,02	0,03	0,04	0,05	0,06	0,08	0,10	0,11	0,11	0,14	0,15	0,20	0,21
966	1	0,00	0,00	0,00	0,00	0,00	0,00	0,00	0,00	0,00	0,00	0,00	0,00	0,00	0,00
967	1	0,22	0,36	0,46	0,62	0,87	1,16	1,59	1,96	2,27	2,36	2,95	3,42	4,61	5,16
968	1	0,00	0,00	0,00	0,00	0,00	0,00	0,00	0,00	0,00	0,00	0,00	0,00	0,00	0,00
969	1	0,23	0,38	0,49	0,66	0,92	1,22	1,67	2,05	2,37	2,47	3,07	3,56	4,79	5,36
970	1	0,23	0,38	0,49	0,66	0,92	1,22	1,67	2,05	2,37	2,47	3,07	3,56	4,79	5,36
971	1	0,23	0,38	0,49	0,66	0,92	1,22	1,67	2,05	2,37	2,47	3,07	3,56	4,79	5,36
972	1	0,23	0,38	0,49	0,66	0,92	1,22	1,67	2,05	2,37	2,47	3,07	3,56	4,79	5,36
973	1	0,23	0,38	0,49	0,66	0,92	1,22	1,67	2,05	2,37	2,47	3,07	3,56	4,79	5,36
974	1	0,23	0,38	0,49	0,66	0,92	1,22	1,67	2,05	2,37	2,47	3,07	3,56	4,79	5,36
975	1	0,23	0,38	0,49	0,66	0,92	1,22	1,67	2,05	2,37	2,47	3,07	3,56	4,79	5,36
976	1	0,23	0,38	0,49	0,66	0,92	1,22	1,67	2,05	2,37	2,47	3,07	3,56	4,79	5,36
977	1	0,23	0,38	0,49	0,66	0,92	1,22	1,67	2,05	2,37	2,47	3,07	3,56	4,79	5,36
978	1	0,23	0,38	0,49	0,66	0,92	1,22	1,67	2,05	2,37	2,47	3,07	3,56	4,79	5,36
979	4	8,41	12,51	15,29	19,15	25,07	30,51	37,37	42,84	48,37	48,85	61,37	74,73	101,91	113,19
980	4	8,41	12,51	15,29	19,15	25,07	30,51	37,37	42,84	48,37	48,85	61,37	74,73	101,91	113,19
981	4	8,51	12,65	15,46	19,35	25,32	30,83	37,78	43,31	48,90	49,32	61,58	75,06	102,67	114,09
982	4	8,53	12,68	15,49	19,38	25,37	30,89	37,86	43,40	49,00	49,42	61,61	75,11	102,83	114,27
983	4	8,53	12,68	15,49	19,38	25,37	30,89	37,86	43,40	49,00	49,42	61,61	75,11	102,83	114,27
984	1	0,09	0,12	0,12	0,12	0,12	0,12	0,12	0,12	0,12	0,12	0,12	0,12	0,12	0,12
985	1	0,09	0,12	0,12	0,12	0,12	0,12	0,12	0,12	0,12	0,12	0,12	0,12	0,12	0,12
986	4	8,53	12,69	15,50	19,39	25,38	30,90	37,88	43,42	49,02	49,43	61,61	75,12	102,84	114,28
987	4	8,53	12,69	15,50	19,39	25,38	30,90	37,88	43,42	49,02	49,43	61,61	75,12	102,84	114,28
988	4	8,55	12,70	15,52	19,42	25,42	30,95	37,94	43,48	49,10	49,51	61,65	75,17	102,96	114,42
989	4	8,55	12,70	15,52	19,42	25,42	30,95	37,94	43,48	49,10	49,51	61,65	75,17	102,96	114,42
990	1	0,02	0,04	0,05	0,06	0,09	0,12	0,17	0,21	0,24	0,25	0,32	0,37	0,51	0,58
991	1	0,00	0,00	0,00	0,00	0,00	0,00	0,00	0,00	0,00	0,00	0,00	0,00	0,00	0,00

WALD + CORBE
BERATENDE INGENIEURE

Anlage A.4.5: HQ_T-Tabelle, FGM-Variante P1

FGM		Variante P1													
Kn. Nr.	Abm.	HQ_1	HQ_2	HQ_3	HQ_5	HQ_{10}	HQ_{20}	HQ_{50}	HQ_{100}	HQ_{100k}	HQ_{200}	HQ_{500}	$HQ_{1.000}$	$HQ_{5.000}$	$HQ_{10.000}$
[-]		[m³/s]	[m³/s]	[m³/s]	[m³/s]	[m³/s]	[m³/s]	[m³/s]	[m³/s]	[m³/s]	[m³/s]	[m³/s]	[m³/s]	[m³/s]	[m³/s]
992	1	0,02	0,04	0,05	0,06	0,09	0,12	0,17	0,21	0,24	0,25	0,32	0,37	0,51	0,58
993	1	0,02	0,04	0,05	0,06	0,09	0,12	0,17	0,21	0,24	0,25	0,32	0,37	0,51	0,58
994	1	0,02	0,04	0,05	0,06	0,09	0,12	0,17	0,21	0,24	0,25	0,32	0,37	0,51	0,58
995	1	0,02	0,04	0,05	0,06	0,09	0,12	0,17	0,21	0,24	0,25	0,32	0,37	0,51	0,58
996	1	0,02	0,04	0,05	0,06	0,09	0,12	0,17	0,21	0,24	0,25	0,32	0,37	0,51	0,58
997	1	0,02	0,04	0,05	0,06	0,09	0,12	0,17	0,21	0,24	0,25	0,32	0,37	0,51	0,58
998	1	0,02	0,04	0,05	0,06	0,09	0,12	0,17	0,21	0,24	0,25	0,32	0,37	0,51	0,58
999	1	0,02	0,04	0,05	0,06	0,09	0,12	0,17	0,21	0,24	0,25	0,32	0,37	0,51	0,58
1000	1	0,02	0,04	0,05	0,06	0,09	0,12	0,17	0,21	0,24	0,25	0,32	0,37	0,51	0,58
1001	1	0,02	0,04	0,05	0,06	0,09	0,12	0,17	0,21	0,24	0,25	0,32	0,37	0,51	0,58
1002	4	8,56	12,72	15,54	19,45	25,45	31,00	38,00	43,55	49,18	49,59	61,68	75,22	103,08	114,58
1003	4	8,56	12,72	15,54	19,45	25,45	31,00	38,00	43,55	49,18	49,59	61,68	75,22	103,08	114,58
1004	4	8,56	12,72	15,54	19,45	25,45	31,00	38,00	43,55	49,18	49,59	61,68	75,22	103,08	114,58
1005	4	8,56	12,72	15,54	19,45	25,45	31,00	38,00	43,55	49,18	49,59	61,68	75,22	103,08	114,58
1006	4	8,56	12,72	15,54	19,45	25,45	31,00	38,00	43,55	49,18	49,59	61,68	75,22	103,08	114,58
1007	4	8,56	12,72	15,54	19,45	25,45	31,00	38,00	43,55	49,18	49,59	61,68	75,22	103,08	114,58
1008	1	0,02	0,03	0,04	0,05	0,07	0,08	0,11	0,13	0,15	0,16	0,19	0,22	0,28	0,31
1009	1	0,06	0,09	0,12	0,16	0,23	0,31	0,43	0,54	0,63	0,65	0,79	0,93	1,28	1,43
1010	1	0,04	0,07	0,09	0,11	0,15	0,19	0,24	0,29	0,33	0,34	0,40	0,46	0,59	0,65
1011	1	0,02	0,04	0,05	0,07	0,09	0,13	0,18	0,22	0,25	0,26	0,33	0,38	0,52	0,59
1012	1	0,06	0,11	0,13	0,18	0,24	0,31	0,41	0,50	0,57	0,59	0,73	0,83	1,10	1,22
1013	1	0,06	0,11	0,13	0,18	0,24	0,31	0,41	0,50	0,57	0,59	0,73	0,83	1,10	1,22
1014	1	0,07	0,12	0,16	0,21	0,29	0,39	0,54	0,66	0,77	0,80	0,97	1,14	1,55	1,73
1015	1	0,07	0,12	0,16	0,21	0,29	0,39	0,54	0,66	0,77	0,80	0,97	1,14	1,55	1,73
1016	1	0,07	0,12	0,16	0,21	0,29	0,39	0,54	0,66	0,77	0,80	0,97	1,14	1,55	1,73
1017	1	0,07	0,12	0,16	0,21	0,29	0,39	0,54	0,66	0,77	0,80	0,97	1,14	1,55	1,73
1018	1	0,07	0,12	0,16	0,21	0,29	0,39	0,54	0,66	0,77	0,80	0,97	1,14	1,55	1,73
1019	1	0,07	0,12	0,16	0,21	0,29	0,39	0,54	0,66	0,77	0,80	0,97	1,14	1,55	1,73
1020	4	8,60	12,78	15,61	19,54	25,57	31,15	38,21	43,80	49,45	49,90	61,82	75,43	103,54	115,11
1021	4	8,60	12,78	15,61	19,54	25,57	31,15	38,21	43,80	49,45	49,90	61,82	75,43	103,54	115,11
1022	4	8,60	12,78	15,61	19,54	25,57	31,15	38,21	43,80	49,45	49,90	61,82	75,43	103,54	115,11
1023	1	0,12	0,16	0,17	0,17	0,17	0,17	0,17	0,17	0,17	0,17	0,17	0,17	0,17	0,17
1024	1	0,12	0,16	0,17	0,17	0,17	0,17	0,17	0,17	0,17	0,17	0,17	0,17	0,17	0,17
1025	4	8,61	12,79	15,63	19,55	25,59	31,17	38,23	43,82	49,48	49,93	61,82	75,43	103,57	115,15
1026	1	0,19	0,24	0,26	0,26	0,26	0,26	0,26	0,26	0,26	0,26	0,26	0,26	0,26	0,26
1027	1	0,19	0,24	0,26	0,26	0,26	0,26	0,26	0,26	0,26	0,26	0,26	0,26	0,26	0,26
1028	4	8,61	12,79	15,63	19,55	25,59	31,17	38,23	43,82	49,48	49,93	61,82	75,43	103,57	115,15
1029	4	8,60	12,77	15,61	19,53	25,56	31,18	38,23	43,76	49,26	49,61	61,31	74,56	102,44	113,97
1030	4	8,60	12,77	15,61	19,53	25,56	31,18	38,23	43,76	49,26	49,61	61,31	74,56	102,44	113,97
1031	1	0,04	0,07	0,09	0,12	0,18	0,24	0,33	0,41	0,48	0,50	0,63	0,74	1,01	1,14
1032	1	0,00	0,00	0,00	0,00	0,00	0,00	0,00	0,00	0,00	0,00	0,00	0,00	0,00	0,00
1033	1	0,04	0,07	0,09	0,12	0,18	0,24	0,33	0,41	0,48	0,50	0,63	0,74	1,01	1,14
1034	1	0,04	0,07	0,09	0,12	0,18	0,24	0,33	0,41	0,48	0,50	0,63	0,74	1,01	1,14
1035	1	0,04	0,07	0,09	0,12	0,18	0,24	0,33	0,41	0,48	0,50	0,63	0,74	1,01	1,14
1036	1	0,04	0,07	0,09	0,12	0,18	0,24	0,33	0,41	0,48	0,50	0,63	0,74	1,01	1,14
1037	1	0,04	0,07	0,09	0,12	0,18	0,24	0,33	0,41	0,48	0,50	0,63	0,74	1,01	1,14
1038	1	0,04	0,07	0,09	0,12	0,18	0,24	0,33	0,41	0,48	0,50	0,63	0,74	1,01	1,14
1039	1	0,04	0,07	0,09	0,12	0,18	0,24	0,33	0,41	0,48	0,50	0,63	0,74	1,01	1,14
1040	1	0,04	0,07	0,09	0,12	0,18	0,24	0,33	0,41	0,48	0,50	0,63	0,74	1,01	1,14
1041	1	0,04	0,07	0,09	0,12	0,18	0,24	0,33	0,41	0,48	0,50	0,63	0,74	1,01	1,14
1042	1	0,04	0,07	0,09	0,12	0,18	0,24	0,33	0,41	0,48	0,50	0,63	0,74	1,01	1,14
1043	4	8,62	12,81	15,64	19,57	25,62	31,27	38,34	43,89	49,38	49,73	61,33	74,61	102,55	114,11
1044	4	8,62	12,81	15,64	19,57	25,62	31,27	38,34	43,89	49,38	49,73	61,33	74,61	102,55	114,11
1045	4	8,62	12,81	15,64	19,57	25,62	31,27	38,34	43,89	49,38	49,73	61,33	74,61	102,55	114,11
1046	4	8,66	12,87	15,72	19,67	25,74	31,42	38,54	44,12	49,64	49,99	61,51	74,83	102,92	114,53
1047	4	8,66	12,87	15,72	19,67	25,74	31,42	38,54	44,12	49,64	49,99	61,51	74,83	102,92	114,53
1048	4	8,66	12,87	15,72	19,67	25,74	31,42	38,54	44,12	49,64	49,99	61,51	74,83	102,92	114,53
1049	1	0,02	0,03	0,03	0,04	0,06	0,07	0,09	0,11	0,12	0,13	0,16	0,18	0,23	0,25
1050	1	0,05	0,08	0,11	0,14	0,20	0,27	0,38	0,47	0,55	0,57	0,72	0,84	1,10	1,25
1051	1	0,06	0,11	0,14	0,18	0,25	0,34	0,46	0,57	0,67	0,69	0,87	1,01	1,32	1,49
1052	1	0,06	0,11	0,14	0,18	0,25	0,34	0,46	0,57	0,67	0,69	0,87	1,01	1,32	1,49
1053	1	0,06	0,11	0,14	0,18	0,25	0,34	0,46	0,57	0,67	0,69	0,87	1,01	1,32	1,49

WALD + CORBE
BERATENDE INGENIEURE

Anlage A.4.5: HQ_T-Tabelle, FGM-Variante P1

FGM		Variante P1													
Kn. Nr.	Abm.	HQ_1	HQ_2	HQ_3	HQ_5	HQ_{10}	HQ_{20}	HQ_{50}	HQ_{100}	HQ_{100k}	HQ_{200}	HQ_{500}	$HQ_{1.000}$	$HQ_{5.000}$	$HQ_{10.000}$
[-]		[m³/s]	[m³/s]	[m³/s]	[m³/s]	[m³/s]	[m³/s]	[m³/s]	[m³/s]	[m³/s]	[m³/s]	[m³/s]	[m³/s]	[m³/s]	[m³/s]
1054	1	0,06	0,11	0,14	0,18	0,25	0,34	0,46	0,57	0,67	0,69	0,87	1,01	1,32	1,49
1055	1	0,06	0,11	0,14	0,18	0,25	0,34	0,46	0,57	0,67	0,69	0,87	1,01	1,32	1,49
1056	1	0,06	0,11	0,14	0,18	0,25	0,34	0,46	0,57	0,67	0,69	0,87	1,01	1,32	1,49
1057	1	0,06	0,11	0,14	0,18	0,25	0,34	0,46	0,57	0,67	0,69	0,87	1,01	1,32	1,49
1058	1	0,06	0,11	0,14	0,18	0,25	0,34	0,46	0,57	0,67	0,69	0,87	1,01	1,32	1,49
1059	1	0,06	0,11	0,14	0,18	0,25	0,34	0,46	0,57	0,67	0,69	0,87	1,01	1,32	1,49
1060	1	0,06	0,11	0,14	0,18	0,25	0,34	0,46	0,57	0,67	0,69	0,87	1,01	1,32	1,49
1061	4	8,70	12,92	15,78	19,75	25,84	31,55	38,72	44,32	49,88	50,23	61,59	74,95	103,17	114,84
1062	4	8,88	13,20	16,12	20,17	26,40	32,27	39,67	45,42	51,15	51,51	62,29	75,87	104,90	116,86
1063	1	0,17	0,22	0,23	0,23	0,23	0,23	0,23	0,23	0,23	0,23	0,23	0,23	0,23	0,23
1064	1	0,17	0,22	0,23	0,23	0,23	0,23	0,23	0,23	0,23	0,23	0,23	0,23	0,23	0,23
1065	4	8,89	13,20	16,13	20,18	26,41	32,30	39,70	45,44	51,16	51,52	62,29	75,87	104,90	116,86
1066	4	8,89	13,20	16,13	20,18	26,41	32,30	39,70	45,44	51,16	51,52	62,29	75,87	104,90	116,86
1067	1	0,07	0,09	0,10	0,10	0,10	0,10	0,10	0,10	0,10	0,10	0,10	0,10	0,10	0,10
1068	1	0,07	0,09	0,10	0,10	0,10	0,10	0,10	0,10	0,10	0,10	0,10	0,10	0,10	0,10
1069	1	0,07	0,09	0,10	0,10	0,10	0,10	0,10	0,10	0,10	0,10	0,10	0,10	0,10	0,10
1070	1	0,35	0,46	0,49	0,49	0,49	0,49	0,49	0,49	0,49	0,49	0,49	0,49	0,49	0,49
1071	1	0,35	0,46	0,49	0,49	0,49	0,49	0,49	0,49	0,49	0,49	0,49	0,49	0,49	0,49
1072	1	0,35	0,46	0,49	0,49	0,49	0,49	0,49	0,49	0,49	0,49	0,49	0,49	0,49	0,49
1073	1	0,35	0,46	0,49	0,49	0,49	0,49	0,49	0,49	0,49	0,49	0,49	0,49	0,49	0,49
1074	1	0,04	0,05	0,06	0,06	0,06	0,06	0,06	0,06	0,06	0,06	0,06	0,06	0,06	0,06
1075	1	0,04	0,05	0,06	0,06	0,06	0,06	0,06	0,06	0,06	0,06	0,06	0,06	0,06	0,06
1076	1	0,04	0,05	0,06	0,06	0,06	0,06	0,06	0,06	0,06	0,06	0,06	0,06	0,06	0,06
1077	1	0,04	0,05	0,06	0,06	0,06	0,06	0,06	0,06	0,06	0,06	0,06	0,06	0,06	0,06
1078	4	8,89	13,21	16,13	20,18	26,41	32,31	39,71	45,46	51,16	51,53	62,29	75,87	104,90	116,87
1079	4	8,89	13,21	16,13	20,18	26,41	32,31	39,71	45,46	51,16	51,53	62,29	75,87	104,90	116,87
1080	4	8,89	13,21	16,13	20,18	26,41	32,31	39,71	45,46	51,16	51,53	62,29	75,87	104,90	116,87
1081	4	8,89	13,21	16,13	20,18	26,41	32,31	39,71	45,46	51,16	51,53	62,29	75,87	104,90	116,87
1082	4	8,89	13,21	16,13	20,18	26,41	32,31	39,71	45,46	51,16	51,53	62,29	75,87	104,90	116,87
1083	4	8,92	13,24	16,17	20,23	26,46	32,37	39,78	45,54	51,24	51,60	62,29	75,87	104,90	116,87
1084	4	8,90	13,21	16,13	20,18	26,40	32,13	39,51	45,22	50,74	51,10	61,89	74,87	103,50	115,41
1085	4	8,90	13,21	16,13	20,18	26,40	32,13	39,51	45,22	50,74	51,10	61,89	74,87	103,50	115,41
1086	4	8,91	13,21	16,13	20,18	26,40	32,13	39,51	45,22	50,75	51,10	61,89	74,87	103,50	115,41
1087	4	8,91	13,21	16,13	20,18	26,40	32,13	39,51	45,22	50,75	51,10	61,89	74,87	103,50	115,41
1088	4	8,91	13,21	16,13	20,18	26,40	32,13	39,51	45,22	50,75	51,10	61,89	74,87	103,50	115,41
1089	1	0,06	0,10	0,13	0,18	0,25	0,34	0,47	0,59	0,69	0,72	0,91	1,06	1,45	1,64
1090	1	0,00	0,00	0,00	0,00	0,00	0,00	0,00	0,00	0,00	0,00	0,00	0,00	0,00	0,00
1091	1	0,06	0,10	0,13	0,18	0,25	0,34	0,47	0,59	0,69	0,72	0,91	1,06	1,45	1,64
1092	1	0,06	0,10	0,13	0,18	0,25	0,34	0,47	0,59	0,69	0,72	0,91	1,06	1,45	1,64
1093	1	0,06	0,10	0,13	0,18	0,25	0,34	0,47	0,59	0,69	0,72	0,91	1,06	1,45	1,64
1094	1	0,06	0,10	0,13	0,18	0,25	0,34	0,47	0,59	0,69	0,72	0,91	1,06	1,45	1,64
1095	1	0,03	0,05	0,07	0,09	0,12	0,15	0,19	0,22	0,25	0,26	0,31	0,35	0,44	0,49
1096	1	0,03	0,05	0,06	0,08	0,12	0,16	0,22	0,27	0,32	0,33	0,41	0,48	0,65	0,74
1097	1	0,06	0,10	0,12	0,16	0,22	0,28	0,38	0,47	0,53	0,55	0,68	0,79	1,04	1,16
1098	1	0,06	0,10	0,12	0,16	0,22	0,28	0,38	0,47	0,53	0,55	0,68	0,79	1,04	1,16
1099	1	0,06	0,10	0,12	0,16	0,22	0,28	0,38	0,47	0,53	0,55	0,68	0,79	1,04	1,16
1100	1	0,06	0,10	0,12	0,16	0,22	0,28	0,38	0,47	0,53	0,55	0,68	0,79	1,04	1,16
1101	4	8,94	13,25	16,18	20,24	26,48	32,23	39,65	45,37	50,88	51,24	61,93	74,91	103,61	115,54
1102	4	8,94	13,25	16,18	20,24	26,48	32,23	39,65	45,37	50,88	51,24	61,93	74,91	103,61	115,54
1103	4	8,94	13,25	16,18	20,24	26,48	32,23	39,65	45,37	50,88	51,24	61,93	74,91	103,61	115,54
1104	4	8,94	13,25	16,18	20,24	26,48	32,23	39,65	45,37	50,88	51,24	61,93	74,91	103,61	115,54
1105	4	8,94	13,25	16,18	20,24	26,48	32,23	39,65	45,37	50,88	51,24	61,93	74,91	103,61	115,54
1106	4	8,94	13,25	16,18	20,24	26,48	32,23	39,65	45,37	50,88	51,24	61,93	74,91	103,61	115,54
1107	4	8,98	13,31	16,26	20,33	26,60	32,37	39,83	45,58	51,11	51,46	62,09	75,10	103,90	115,88
1108	4	8,98	13,31	16,26	20,33	26,60	32,37	39,83	45,58	51,11	51,46	62,09	75,10	103,90	115,88
1109	4	8,98	13,31	16,26	20,33	26,60	32,37	39,83	45,58	51,11	51,46	62,09	75,10	103,90	115,88
1110	4	8,98	13,31	16,26	20,33	26,60	32,37	39,83	45,58	51,11	51,46	62,09	75,10	103,90	115,88
1111	4	8,98	13,31	16,26	20,33	26,60	32,37	39,83	45,58	51,11	51,46	62,09	75,10	103,90	115,88
1112	1	0,87	1,14	1,21	1,21	1,21	1,21	1,21	1,21	1,21	1,21	1,21	1,21	1,21	1,21
1113	1	0,87	1,14	1,21	1,21	1,21	1,21	1,21	1,21	1,21	1,21	1,21	1,21	1,21	1,21
1114	1	0,37	0,48	0,52	0,52	0,52	0,52	0,52	0,52	0,52	0,52	0,52	0,52	0,52	0,52
1115	1	0,37	0,48	0,52	0,52	0,52	0,52	0,52	0,52	0,52	0,52	0,52	0,52	0,52	0,52

WALD + CORBE
BERATENDE INGENIEURE

Anlage A.4.5: HQ_T-Tabelle, FGM-Variante P1

FGM		Variante P1													
Kn. Nr.	Abm.	HQ_1	HQ_2	HQ_3	HQ_5	HQ_{10}	HQ_{20}	HQ_{50}	HQ_{100}	HQ_{100k}	HQ_{200}	HQ_{500}	$HQ_{1.000}$	$HQ_{5.000}$	$HQ_{10.000}$
[-]		[m³/s]	[m³/s]	[m³/s]	[m³/s]	[m³/s]	[m³/s]	[m³/s]	[m³/s]	[m³/s]	[m³/s]	[m³/s]	[m³/s]	[m³/s]	[m³/s]
1116	1	0,07	0,09	0,10	0,10	0,10	0,10	0,10	0,10	0,10	0,10	0,10	0,10	0,10	0,10
1117	1	0,07	0,09	0,10	0,10	0,10	0,10	0,10	0,10	0,10	0,10	0,10	0,10	0,10	0,10
1118	1	0,02	0,03	0,03	0,03	0,03	0,03	0,03	0,03	0,03	0,03	0,03	0,03	0,03	0,03
1119	1	0,02	0,03	0,03	0,03	0,03	0,03	0,03	0,03	0,03	0,03	0,03	0,03	0,03	0,03
1120	1	0,04	0,05	0,05	0,05	0,05	0,05	0,05	0,05	0,05	0,05	0,05	0,05	0,05	0,05
1121	1	0,04	0,05	0,05	0,05	0,05	0,05	0,05	0,05	0,05	0,05	0,05	0,05	0,05	0,05
1122	1	0,00	0,00	0,00	0,00	0,00	0,00	0,00	0,00	0,00	0,00	0,00	0,00	0,00	0,00
1123	1	0,00	0,00	0,00	0,00	0,00	0,00	0,00	0,00	0,00	0,00	0,00	0,00	0,00	0,00
1124	1	0,00	0,00	0,00	0,00	0,00	0,00	0,00	0,00	0,00	0,00	0,00	0,00	0,00	0,00
1125	1	0,00	0,00	0,00	0,00	0,00	0,00	0,00	0,00	0,00	0,00	0,00	0,00	0,00	0,00
1126	1	0,00	0,00	0,00	0,00	0,00	0,00	0,00	0,00	0,00	0,00	0,00	0,00	0,00	0,00
1127	1	0,00	0,00	0,00	0,00	0,00	0,00	0,00	0,00	0,00	0,00	0,00	0,00	0,00	0,00
1128	1	0,00	0,00	0,00	0,00	0,00	0,00	0,00	0,00	0,00	0,00	0,00	0,00	0,00	0,00
1129	1	0,00	0,00	0,00	0,00	0,00	0,00	0,00	0,00	0,00	0,00	0,00	0,00	0,00	0,00
1130	1	0,00	0,00	0,00	0,00	0,00	0,00	0,00	0,00	0,00	0,00	0,00	0,00	0,00	0,00
1131	1	0,00	0,00	0,00	0,00	0,00	0,00	0,00	0,00	0,00	0,00	0,00	0,00	0,00	0,00
1132	1	0,08	0,12	0,15	0,20	0,28	0,36	0,47	0,57	0,65	0,67	0,83	0,95	1,24	1,38
1133	1	0,78	1,30	1,66	2,18	2,98	3,87	5,24	6,39	7,32	7,62	9,36	10,80	14,32	15,95
1134	1	0,86	1,41	1,80	2,35	3,22	4,17	5,65	6,89	7,89	8,21	10,09	11,63	15,41	17,16
1135	1	0,86	1,41	1,80	2,35	3,22	4,17	5,65	6,89	7,89	8,21	10,09	11,63	15,41	17,16
1136	1	0,86	1,41	1,80	2,35	3,22	4,17	5,65	6,89	7,89	8,21	10,09	11,63	15,41	17,16
1137	1	0,86	1,41	1,80	2,35	3,22	4,17	5,65	6,89	7,89	8,21	10,09	11,63	15,41	17,16
1138	1	0,86	1,41	1,80	2,35	3,22	4,17	5,65	6,89	7,89	8,21	10,09	11,63	15,41	17,16
1139	1	0,86	1,41	1,80	2,35	3,22	4,17	5,65	6,89	7,89	8,21	10,09	11,63	15,41	17,16
1140	1	0,86	1,41	1,80	2,35	3,22	4,17	5,65	6,89	7,89	8,21	10,09	11,63	15,41	17,16
1141	1	0,86	1,41	1,80	2,35	3,22	4,17	5,65	6,89	7,89	8,21	10,09	11,63	15,41	17,16
1142	1	0,86	1,41	1,80	2,35	3,22	4,17	5,65	6,89	7,89	8,21	10,09	11,63	15,41	17,16
1143	1	0,86	1,41	1,80	2,35	3,22	4,17	5,65	6,89	7,89	8,21	10,09	11,63	15,41	17,16
1144	1	0,86	1,41	1,80	2,35	3,22	4,17	5,65	6,89	7,89	8,21	10,09	11,63	15,41	17,16
1145	1	0,10	0,15	0,19	0,25	0,34	0,45	0,59	0,72	0,82	0,85	1,04	1,19	1,57	1,74
1146	1	0,82	1,38	1,75	2,29	3,14	4,08	5,52	6,71	7,72	8,01	9,86	11,38	15,11	16,85
1147	1	0,92	1,52	1,92	2,52	3,45	4,48	6,05	7,35	8,46	8,78	10,79	12,46	16,53	18,42
1148	1	0,92	1,52	1,92	2,52	3,45	4,48	6,05	7,35	8,46	8,78	10,79	12,46	16,53	18,42
1149	1	0,92	1,52	1,92	2,52	3,45	4,48	6,05	7,35	8,46	8,78	10,79	12,46	16,53	18,42
1150	1	0,92	1,52	1,92	2,52	3,45	4,48	6,05	7,35	8,46	8,78	10,79	12,46	16,53	18,42
1151	1	0,92	1,52	1,92	2,52	3,45	4,48	6,05	7,35	8,46	8,78	10,79	12,46	16,53	18,42
1152	2	1,69	2,61	3,30	4,34	5,91	7,67	10,37	12,65	14,47	15,08	18,57	21,37	28,46	31,72
1153	2	1,69	2,61	3,30	4,34	5,91	7,67	10,37	12,65	14,47	15,08	18,57	21,37	28,46	31,72
1154	2	1,69	2,60	3,30	4,33	5,91	7,66	10,37	12,64	14,46	15,08	18,56	21,37	28,45	31,71
1155	2	1,69	2,60	3,30	4,33	5,91	7,66	10,37	12,64	14,46	15,08	18,56	21,37	28,45	31,71
1156	2	1,69	2,60	3,30	4,33	5,91	7,66	10,37	12,64	14,46	15,08	18,56	21,37	28,45	31,71
1157	2	1,69	2,60	3,30	4,33	5,91	7,66	10,37	12,64	14,46	15,08	18,56	21,37	28,45	31,71
1158	1	0,65	1,13	1,46	1,95	2,69	3,54	4,83	5,92	6,83	7,11	8,81	10,20	13,69	15,27
1159	1	0,65	1,13	1,46	1,95	2,69	3,54	4,83	5,92	6,83	7,11	8,81	10,20	13,69	15,27
1160	1	0,65	1,13	1,46	1,95	2,69	3,54	4,83	5,92	6,83	7,11	8,81	10,20	13,69	15,27
1161	1	0,65	1,13	1,46	1,95	2,69	3,54	4,83	5,92	6,83	7,11	8,81	10,20	13,69	15,27
1162	1	0,65	1,13	1,46	1,95	2,69	3,54	4,83	5,92	6,83	7,11	8,81	10,20	13,69	15,27
1163	1	0,65	1,13	1,46	1,95	2,69	3,54	4,83	5,92	6,83	7,11	8,81	10,20	13,69	15,27
1164	2	2,24	3,52	4,49	5,92	8,10	10,56	14,32	17,50	20,05	20,91	25,79	29,73	39,69	44,30
1165	2	2,24	3,52	4,49	5,92	8,10	10,56	14,32	17,50	20,05	20,91	25,79	29,73	39,69	44,30
1166	2	2,24	3,52	4,49	5,92	8,10	10,56	14,32	17,50	20,05	20,91	25,79	29,73	39,69	44,30
1167	2	2,24	3,52	4,49	5,92	8,10	10,56	14,32	17,50	20,05	20,91	25,79	29,73	39,69	44,30
1168	2	2,24	3,52	4,49	5,92	8,10	10,56	14,32	17,50	20,05	20,91	25,79	29,73	39,69	44,30
1169	2	2,24	3,52	4,49	5,92	8,10	10,56	14,32	17,50	20,05	20,91	25,79	29,73	39,69	44,30
1170	1	0,39	0,68	0,88	1,15	1,58	2,06	2,80	3,41	3,93	4,07	5,02	5,80	7,71	8,60
1171	1	0,39	0,68	0,88	1,15	1,58	2,06	2,80	3,41	3,93	4,07	5,02	5,80	7,71	8,60
1172	1	0,39	0,68	0,88	1,15	1,58	2,06	2,80	3,41	3,93	4,07	5,02	5,80	7,71	8,60
1173	1	0,39	0,68	0,88	1,15	1,58	2,06	2,80	3,41	3,93	4,07	5,02	5,80	7,71	8,60
1174	1	0,39	0,68	0,88	1,15	1,58	2,06	2,80	3,41	3,93	4,07	5,02	5,80	7,71	8,60
1175	1	0,39	0,68	0,88	1,15	1,58	2,06	2,80	3,41	3,93	4,07	5,02	5,80	7,71	8,60
1176	2	2,61	4,12	5,26	6,92	9,50	12,37	16,78	20,50	23,51	24,50	30,23	34,85	46,53	51,94
1177	2	2,61	4,12	5,26	6,92	9,50	12,37	16,78	20,50	23,51	24,50	30,23	34,85	46,53	51,94

WALD + CORBE
BERATENDE INGENIEURE

Anlage A.4.5: HQ_T-Tabelle, FGM-Variante P1

FGM		Variante P1													
Kn. Nr.	Abm.	HQ_1	HQ_2	HQ_3	HQ_5	HQ_{10}	HQ_{20}	HQ_{50}	HQ_{100}	HQ_{100k}	HQ_{200}	HQ_{500}	$HQ_{1.000}$	$HQ_{5.000}$	$HQ_{10.000}$
[-]		[m³/s]	[m³/s]	[m³/s]	[m³/s]	[m³/s]	[m³/s]	[m³/s]	[m³/s]	[m³/s]	[m³/s]	[m³/s]	[m³/s]	[m³/s]	[m³/s]
1178	2	2,61	4,12	5,25	6,92	9,48	12,35	16,76	20,47	23,49	24,48	30,19	34,80	46,50	51,88
1179	1	0,20	0,34	0,44	0,58	0,83	1,07	1,49	1,85	2,16	2,25	2,83	3,32	4,53	5,09
1180	1	0,20	0,34	0,44	0,58	0,83	1,07	1,49	1,85	2,16	2,25	2,83	3,32	4,53	5,09
1181	1	0,20	0,34	0,44	0,58	0,83	1,07	1,49	1,85	2,16	2,25	2,83	3,32	4,53	5,09
1182	1	0,20	0,34	0,44	0,58	0,83	1,07	1,49	1,85	2,16	2,25	2,83	3,32	4,53	5,09
1183	2	2,75	4,31	5,50	7,24	9,92	12,95	17,58	21,50	24,67	25,71	31,74	36,60	48,93	54,62
1184	2	2,75	4,31	5,50	7,24	9,92	12,95	17,58	21,50	24,67	25,71	31,74	36,60	48,93	54,62
1185	2	2,75	4,31	5,50	7,24	9,92	12,95	17,58	21,50	24,67	25,71	31,74	36,60	48,93	54,62
1186	2	2,75	4,31	5,50	7,24	9,92	12,95	17,58	21,50	24,67	25,71	31,74	36,60	48,93	54,62
1187	2	2,75	4,31	5,50	7,24	9,92	12,95	17,58	21,50	24,67	25,71	31,74	36,60	48,93	54,62
1188	2	2,75	4,31	5,50	7,24	9,92	12,95	17,58	21,50	24,67	25,71	31,74	36,60	48,93	54,62
1189	1	0,09	0,15	0,19	0,25	0,36	0,48	0,67	0,84	0,98	1,02	1,28	1,50	2,07	2,33
1190	1	0,09	0,15	0,19	0,25	0,36	0,48	0,67	0,84	0,98	1,02	1,28	1,50	2,07	2,33
1191	1	0,09	0,15	0,19	0,25	0,36	0,48	0,67	0,84	0,98	1,02	1,28	1,50	2,07	2,33
1192	1	0,09	0,15	0,19	0,25	0,36	0,48	0,67	0,84	0,98	1,02	1,28	1,50	2,07	2,33
1193	1	0,09	0,15	0,19	0,25	0,36	0,48	0,67	0,84	0,98	1,02	1,28	1,50	2,07	2,33
1194	2	2,81	4,39	5,61	7,39	10,12	13,21	17,95	21,93	25,16	26,23	32,38	37,35	49,91	55,72
1195	2	2,81	4,39	5,61	7,39	10,12	13,21	17,95	21,93	25,16	26,23	32,38	37,35	49,91	55,72
1196	2	2,81	4,39	5,61	7,39	10,12	13,21	17,95	21,93	25,16	26,23	32,38	37,35	49,91	55,72
1197	2	2,90	4,58	5,78	7,53	10,21	13,28	18,00	21,99	25,22	26,28	32,83	38,37	51,12	56,93
1198	2	2,90	4,58	5,78	7,53	10,21	13,28	18,00	21,99	25,22	26,28	32,83	38,37	51,12	56,93
1199	2	2,94	4,73	5,96	7,73	10,43	13,40	18,04	22,01	25,25	26,31	33,28	38,82	51,63	57,45
1200	2	2,95	4,75	5,98	7,76	10,46	13,44	18,04	22,02	25,25	26,31	33,28	38,82	51,66	57,55
1201	2	2,95	4,75	5,99	7,76	10,47	13,45	18,04	22,02	25,25	26,31	33,28	38,82	51,66	57,58
1202	2	2,95	4,75	5,99	7,76	10,47	13,45	18,04	22,02	25,25	26,31	33,28	38,82	51,66	57,58
1203	2	2,96	4,76	5,99	7,77	10,47	13,45	18,04	22,02	25,25	26,31	33,29	38,83	51,66	57,58
1204	2	2,96	4,76	5,99	7,77	10,47	13,45	18,04	22,02	25,25	26,31	33,29	38,83	51,66	57,58
1205	2	2,96	4,76	5,99	7,77	10,47	13,45	18,04	22,02	25,25	26,31	33,29	38,83	51,66	57,58
1206	2	2,96	4,76	5,99	7,77	10,47	13,45	18,04	22,02	25,25	26,31	33,29	38,83	51,66	57,58
1207	2	2,96	4,76	5,99	7,77	10,47	13,45	18,04	22,02	25,25	26,31	33,29	38,83	51,66	57,58
1208	2	2,96	4,76	5,99	7,77	10,47	13,45	18,04	22,02	25,25	26,31	33,29	38,83	51,66	57,58
1209	4	11,51	17,07	20,84	26,05	34,08	41,82	52,21	60,33	68,07	68,56	81,23	93,71	130,92	146,57
1210	4	11,51	17,07	20,84	26,05	34,08	41,82	52,21	60,33	68,07	68,56	81,23	93,71	130,92	146,57
1211	4	11,51	17,07	20,84	26,05	34,08	41,82	52,21	60,33	68,07	68,56	81,23	93,71	130,92	146,57
1212	1	0,19	0,25	0,27	0,27	0,27	0,27	0,27	0,27	0,27	0,27	0,27	0,27	0,27	0,27
1213	1	0,19	0,25	0,27	0,27	0,27	0,27	0,27	0,27	0,27	0,27	0,27	0,27	0,27	0,27
1214	4	11,52	17,09	20,86	26,08	34,11	41,85	52,25	60,37	68,11	68,60	81,28	93,71	130,92	146,58
1215	1	0,46	0,60	0,64	0,64	0,64	0,64	0,64	0,64	0,64	0,64	0,64	0,64	0,64	0,64
1216	1	0,46	0,60	0,64	0,64	0,64	0,64	0,64	0,64	0,64	0,64	0,64	0,64	0,64	0,64
1217	4	11,55	17,13	20,90	26,12	34,15	41,92	52,33	60,46	68,20	68,69	81,37	93,71	130,92	146,58
1218	4	11,55	17,13	20,90	26,12	34,15	41,92	52,33	60,46	68,20	68,69	81,37	93,71	130,92	146,58
1219	4	11,55	17,13	20,90	26,12	34,15	41,92	52,33	60,46	68,20	68,69	81,37	93,71	130,92	146,58
1220	1	0,04	0,07	0,09	0,11	0,15	0,19	0,24	0,28	0,32	0,33	0,39	0,44	0,56	0,61
1221	1	0,12	0,17	0,22	0,28	0,39	0,50	0,67	0,81	0,93	0,96	1,17	1,34	1,76	1,96
1222	1	0,53	0,87	1,12	1,47	1,99	2,59	3,52	4,27	4,90	5,10	6,27	7,22	9,58	10,67
1223	1	0,00	0,00	0,00	0,00	0,00	0,00	0,00	0,00	0,00	0,00	0,00	0,00	0,00	0,00
1224	1	0,68	1,09	1,39	1,82	2,51	3,25	4,37	5,29	6,10	6,30	7,73	8,88	11,73	13,06
1225	1	0,68	1,09	1,39	1,82	2,51	3,25	4,37	5,29	6,10	6,30	7,73	8,88	11,73	13,06
1226	1	0,68	1,09	1,39	1,82	2,51	3,25	4,37	5,29	6,10	6,30	7,73	8,88	11,73	13,06
1227	1	0,68	1,09	1,39	1,82	2,51	3,25	4,37	5,29	6,10	6,30	7,73	8,88	11,73	13,06
1228	1	0,68	1,09	1,39	1,82	2,51	3,25	4,37	5,29	6,10	6,30	7,73	8,88	11,73	13,06
1229	1	0,68	1,09	1,39	1,82	2,51	3,25	4,37	5,29	6,10	6,30	7,73	8,88	11,73	13,06
1230	1	0,68	1,09	1,39	1,82	2,51	3,25	4,37	5,29	6,10	6,30	7,73	8,88	11,73	13,06
1231	1	0,68	1,09	1,39	1,82	2,51	3,25	4,37	5,29	6,10	6,30	7,73	8,88	11,73	13,06
1232	1	0,68	1,09	1,39	1,82	2,51	3,25	4,37	5,29	6,10	6,30	7,73	8,88	11,73	13,06
1233	1	0,68	1,09	1,39	1,82	2,51	3,25	4,37	5,29	6,10	6,30	7,73	8,88	11,73	13,06
1234	4	12,12	17,97	21,93	27,41	35,85	44,06	55,13	63,81	72,11	72,63	86,14	98,78	137,70	154,19
1235	4	12,12	17,97	21,93	27,41	35,85	44,06	55,13	63,81	72,11	72,63	86,14	98,78	137,70	154,19
1236	4	12,12	17,98	21,94	27,42	35,86	44,07	55,14	63,82	72,12	72,64	86,15	98,78	137,70	154,19
1237	4	12,12	17,98	21,94	27,42	35,86	44,07	55,14	63,83	72,12	72,64	86,15	98,78	137,70	154,19
1238	4	12,12	17,98	21,94	27,42	35,86	44,07	55,14	63,83	72,12	72,64	86,15	98,78	137,70	154,19
1239	4	12,11	17,84	21,78	27,22	35,60	43,21	54,06	63,13	70,54	71,03	83,78	96,65	132,79	148,65

WALD + CORBE
BERATENDE INGENIEURE

Anlage A.4.5: HQ_T-Tabelle, FGM-Variante P1

FGM		Variante P1													
Kn. Nr.	Abm.	HQ_1	HQ_2	HQ_3	HQ_5	HQ_{10}	HQ_{20}	HQ_{50}	HQ_{100}	HQ_{100k}	HQ_{200}	HQ_{500}	$HQ_{1.000}$	$HQ_{5.000}$	$HQ_{10.000}$
[-]		[m³/s]	[m³/s]	[m³/s]	[m³/s]	[m³/s]	[m³/s]	[m³/s]	[m³/s]	[m³/s]	[m³/s]	[m³/s]	[m³/s]	[m³/s]	[m³/s]
1240	1	0,40	0,69	0,89	1,18	1,62	2,12	2,90	3,54	4,08	4,23	5,22	6,05	8,07	9,00
1241	1	0,00	0,00	0,00	0,00	0,00	0,00	0,00	0,00	0,00	0,00	0,00	0,00	0,00	0,00
1242	1	0,40	0,69	0,89	1,18	1,62	2,12	2,90	3,54	4,08	4,23	5,22	6,05	8,07	9,00
1243	1	0,40	0,69	0,89	1,18	1,62	2,12	2,90	3,54	4,08	4,23	5,22	6,05	8,07	9,00
1244	1	0,40	0,69	0,89	1,18	1,62	2,12	2,90	3,54	4,08	4,23	5,22	6,05	8,07	9,00
1245	1	0,40	0,69	0,89	1,18	1,62	2,12	2,90	3,54	4,08	4,23	5,22	6,05	8,07	9,00
1246	1	0,40	0,69	0,89	1,18	1,62	2,12	2,90	3,54	4,08	4,23	5,22	6,05	8,07	9,00
1247	1	0,40	0,69	0,89	1,18	1,62	2,12	2,90	3,54	4,08	4,23	5,22	6,05	8,07	9,00
1248	1	0,40	0,69	0,89	1,18	1,62	2,12	2,90	3,54	4,08	4,23	5,22	6,05	8,07	9,00
1249	1	0,40	0,69	0,89	1,18	1,62	2,12	2,90	3,54	4,08	4,23	5,22	6,05	8,07	9,00
1250	1	0,40	0,69	0,89	1,18	1,62	2,12	2,90	3,54	4,08	4,23	5,22	6,05	8,07	9,00
1251	1	0,40	0,69	0,89	1,18	1,62	2,12	2,90	3,54	4,08	4,23	5,22	6,05	8,07	9,00
1252	4	12,41	18,29	22,32	27,89	36,48	44,27	55,45	64,84	72,39	72,89	85,89	98,55	135,27	151,49
1253	4	12,41	18,29	22,32	27,89	36,48	44,27	55,45	64,84	72,39	72,89	85,89	98,55	135,27	151,49
1254	4	12,41	18,29	22,32	27,89	36,48	44,27	55,45	64,84	72,39	72,89	85,89	98,55	135,27	151,49
1255	4	12,41	18,29	22,32	27,89	36,48	44,27	55,45	64,84	72,39	72,89	85,89	98,55	135,27	151,49
1256	4	12,41	18,29	22,32	27,89	36,48	44,27	55,45	64,84	72,39	72,89	85,89	98,55	135,27	151,49
1257	4	12,41	18,29	22,32	27,89	36,48	44,27	55,45	64,84	72,39	72,89	85,89	98,55	135,27	151,49
1258	1	0,12	0,19	0,24	0,31	0,42	0,52	0,67	0,79	0,90	0,92	1,10	1,24	1,59	1,74
1259	1	0,22	0,38	0,49	0,65	0,89	1,17	1,59	1,96	2,25	2,34	2,90	3,34	4,48	4,98
1260	1	0,32	0,55	0,70	0,92	1,25	1,62	2,18	2,65	3,04	3,16	3,88	4,46	5,91	6,56
1261	1	0,32	0,55	0,70	0,92	1,25	1,62	2,18	2,65	3,04	3,16	3,88	4,46	5,91	6,56
1262	1	0,32	0,55	0,70	0,92	1,25	1,62	2,18	2,65	3,04	3,16	3,88	4,46	5,91	6,56
1263	1	0,32	0,55	0,70	0,92	1,25	1,62	2,18	2,65	3,04	3,16	3,88	4,46	5,91	6,56
1264	1	0,32	0,55	0,70	0,92	1,25	1,62	2,18	2,65	3,04	3,16	3,88	4,46	5,91	6,56
1265	4	12,65	18,64	22,74	28,42	37,17	45,10	56,54	66,18	73,86	74,36	87,58	100,10	137,22	153,72
1266	4	12,65	18,64	22,74	28,42	37,17	45,10	56,54	66,18	73,86	74,36	87,58	100,10	137,22	153,72
1267	4	12,65	18,64	22,74	28,42	37,17	45,10	56,54	66,18	73,86	74,36	87,58	100,10	137,22	153,72
1268	4	12,65	18,64	22,74	28,42	37,17	45,10	56,54	66,18	73,86	74,36	87,58	100,10	137,22	153,72
1269	4	12,65	18,64	22,74	28,42	37,17	45,10	56,54	66,18	73,86	74,36	87,58	100,10	137,22	153,72
1270	4	12,65	18,64	22,74	28,42	37,17	45,10	56,54	66,18	73,86	74,36	87,58	100,10	137,22	153,72
1271	1	0,06	0,10	0,13	0,16	0,22	0,27	0,35	0,41	0,46	0,47	0,57	0,64	0,81	0,89
1272	1	0,65	1,10	1,40	1,85	2,53	3,30	4,47	5,45	6,26	6,51	8,02	9,25	12,28	13,71
1273	1	0,70	1,18	1,51	1,99	2,71	3,52	4,76	5,79	6,64	6,91	8,51	9,79	12,99	14,48
1274	1	0,70	1,18	1,51	1,99	2,71	3,52	4,76	5,79	6,64	6,91	8,51	9,79	12,99	14,48
1275	1	0,70	1,18	1,51	1,99	2,71	3,52	4,76	5,79	6,64	6,91	8,51	9,79	12,99	14,48
1276	1	0,70	1,18	1,51	1,99	2,71	3,52	4,76	5,79	6,64	6,91	8,51	9,79	12,99	14,48
1277	1	0,70	1,18	1,51	1,99	2,71	3,52	4,76	5,79	6,64	6,91	8,51	9,79	12,99	14,48
1278	1	0,70	1,18	1,51	1,99	2,71	3,52	4,76	5,79	6,64	6,91	8,51	9,79	12,99	14,48
1279	4	13,22	19,48	23,77	29,70	38,84	47,18	59,27	69,49	77,63	78,16	92,02	104,55	142,75	159,98
1280	4	13,22	19,48	23,77	29,70	38,84	47,18	59,27	69,49	77,63	78,16	92,02	104,55	142,75	159,98
1281	4	13,22	19,48	23,77	29,70	38,84	47,17	59,26	69,48	77,63	78,15	92,01	104,55	142,74	159,96
1282	4	13,22	19,48	23,77	29,70	38,84	47,17	59,26	69,48	77,63	78,15	92,01	104,55	142,74	159,96
1283	4	13,22	19,48	23,77	29,70	38,84	47,17	59,26	69,48	77,63	78,15	92,01	104,55	142,74	159,96
1284	4	13,22	19,48	23,77	29,70	38,84	47,17	59,26	69,48	77,63	78,15	92,01	104,55	142,74	159,96
1285	1	0,01	0,01	0,01	0,02	0,02	0,03	0,04	0,04	0,05	0,05	0,06	0,07	0,09	0,10
1286	1	0,15	0,25	0,33	0,44	0,61	0,81	1,13	1,39	1,62	1,68	2,10	2,45	3,32	3,72
1287	1	0,15	0,26	0,34	0,45	0,63	0,84	1,16	1,43	1,66	1,73	2,16	2,52	3,41	3,82
1288	1	0,15	0,26	0,34	0,45	0,63	0,84	1,16	1,43	1,66	1,73	2,16	2,52	3,41	3,82
1289	1	0,15	0,26	0,34	0,45	0,63	0,84	1,16	1,43	1,66	1,73	2,16	2,52	3,41	3,82
1290	1	0,15	0,26	0,34	0,45	0,63	0,84	1,16	1,43	1,66	1,73	2,16	2,52	3,41	3,82
1291	1	0,15	0,26	0,34	0,45	0,63	0,84	1,16	1,43	1,66	1,73	2,16	2,52	3,41	3,82
1292	4	13,32	19,60	23,91	29,88	39,08	47,47	59,64	69,96	78,15	78,68	92,59	105,04	143,28	160,60
1293	4	13,32	19,60	23,91	29,88	39,08	47,47	59,64	69,96	78,15	78,68	92,59	105,04	143,28	160,60
1294	4	13,32	19,60	23,91	29,88	39,08	47,47	59,64	69,96	78,15	78,68	92,59	105,04	143,28	160,60
1295	4	13,31	19,51	23,80	29,75	38,91	47,24	59,33	69,65	77,76	78,28	92,04	104,60	142,37	159,52
1296	4	13,31	19,51	23,80	29,75	38,91	47,24	59,33	69,65	77,76	78,28	92,04	104,60	142,37	159,52
1297	4	13,31	19,51	23,80	29,75	38,91	47,24	59,33	69,65	77,76	78,28	92,04	104,60	142,37	159,52
1298	1	0,43	0,68	0,86	1,12	1,48	1,87	2,41	2,84	3,21	3,30	3,94	4,44	5,66	6,21
1299	1	0,20	0,35	0,45	0,59	0,81	1,06	1,44	1,76	2,02	2,11	2,60	2,99	3,99	4,46
1300	1	0,62	1,00	1,27	1,66	2,22	2,84	3,72	4,45	5,06	5,22	6,32	7,18	9,32	10,30
1301	1	0,62	1,00	1,27	1,66	2,22	2,84	3,72	4,45	5,06	5,22	6,32	7,18	9,32	10,30

WALD + CORBE
BERATENDE INGENIEURE

Anlage A.4.5: HQ_T-Tabelle, FGM-Variante P1

FGM		Variante P1													
Kn. Nr.	Abm.	HQ_1	HQ_2	HQ_3	HQ_5	HQ_{10}	HQ_{20}	HQ_{50}	HQ_{100}	HQ_{100k}	HQ_{200}	HQ_{500}	$HQ_{1.000}$	$HQ_{5.000}$	$HQ_{10.000}$
[-]		[m³/s]	[m³/s]	[m³/s]	[m³/s]	[m³/s]	[m³/s]	[m³/s]	[m³/s]	[m³/s]	[m³/s]	[m³/s]	[m³/s]	[m³/s]	[m³/s]
1302	1	0,62	1,00	1,27	1,66	2,22	2,84	3,72	4,45	5,06	5,22	6,32	7,18	9,32	10,30
1303	1	0,62	1,00	1,27	1,66	2,22	2,84	3,72	4,45	5,06	5,22	6,32	7,18	9,32	10,30
1304	1	0,62	1,00	1,27	1,66	2,22	2,84	3,72	4,45	5,06	5,22	6,32	7,18	9,32	10,30
1305	4	13,71	20,11	24,54	30,66	40,09	48,68	61,19	71,93	80,31	80,84	94,95	107,52	145,75	163,34
1306	4	13,71	20,11	24,54	30,66	40,09	48,68	61,19	71,93	80,31	80,84	94,95	107,52	145,75	163,34
1307	4	13,71	20,11	24,54	30,66	40,09	48,68	61,19	71,93	80,31	80,84	94,95	107,52	145,75	163,34
1308	4	13,71	20,11	24,54	30,66	40,09	48,68	61,19	71,93	80,31	80,84	94,95	107,52	145,75	163,34
1309	4	13,71	20,11	24,54	30,66	40,09	48,68	61,19	71,93	80,31	80,84	94,95	107,52	145,75	163,34
1310	4	13,71	20,11	24,54	30,66	40,09	48,68	61,19	71,93	80,31	80,84	94,95	107,52	145,75	163,34
1311	1	0,02	0,03	0,04	0,05	0,08	0,10	0,13	0,16	0,18	0,19	0,23	0,26	0,34	0,38
1312	1	0,53	0,91	1,17	1,54	2,11	2,74	3,72	4,54	5,21	5,43	6,71	7,73	10,27	11,47
1313	1	0,55	0,94	1,21	1,59	2,17	2,83	3,84	4,69	5,38	5,60	6,92	7,97	10,59	11,82
1314	1	0,55	0,94	1,21	1,59	2,17	2,83	3,84	4,69	5,38	5,60	6,92	7,97	10,59	11,82
1315	1	0,55	0,94	1,21	1,59	2,17	2,83	3,84	4,69	5,38	5,60	6,92	7,97	10,59	11,82
1316	1	0,55	0,94	1,21	1,59	2,17	2,83	3,84	4,69	5,38	5,60	6,92	7,97	10,59	11,82
1317	1	0,55	0,94	1,21	1,59	2,17	2,83	3,84	4,69	5,38	5,60	6,92	7,97	10,59	11,82
1318	1	0,55	0,94	1,21	1,59	2,17	2,83	3,84	4,69	5,38	5,60	6,92	7,97	10,59	11,82
1319	1	0,55	0,94	1,21	1,59	2,17	2,83	3,84	4,69	5,38	5,60	6,92	7,97	10,59	11,82
1320	1	0,55	0,94	1,21	1,59	2,17	2,83	3,84	4,69	5,38	5,60	6,92	7,97	10,59	11,82
1321	1	0,55	0,94	1,21	1,59	2,17	2,83	3,84	4,69	5,38	5,60	6,92	7,97	10,59	11,82
1322	1	0,55	0,94	1,21	1,59	2,17	2,83	3,84	4,69	5,38	5,60	6,92	7,97	10,59	11,82
1323	1	0,55	0,94	1,21	1,59	2,17	2,83	3,84	4,69	5,38	5,60	6,92	7,97	10,59	11,82
1324	1	0,07	0,12	0,15	0,20	0,27	0,35	0,47	0,57	0,66	0,68	0,84	0,97	1,29	1,44
1325	1	0,27	0,46	0,60	0,79	1,10	1,45	1,98	2,43	2,80	2,91	3,62	4,18	5,61	6,28
1326	1	0,33	0,58	0,74	0,99	1,37	1,79	2,45	3,00	3,46	3,59	4,45	5,15	6,90	7,71
1327	1	0,33	0,58	0,74	0,99	1,37	1,79	2,45	3,00	3,46	3,59	4,45	5,15	6,90	7,71
1328	1	0,33	0,58	0,74	0,99	1,37	1,79	2,45	3,00	3,46	3,59	4,45	5,15	6,90	7,71
1329	1	0,33	0,58	0,74	0,99	1,37	1,79	2,45	3,00	3,46	3,59	4,45	5,15	6,90	7,71
1330	1	0,33	0,58	0,74	0,99	1,37	1,79	2,45	3,00	3,46	3,59	4,45	5,15	6,90	7,71
1331	1	0,88	1,52	1,95	2,58	3,53	4,61	6,27	7,66	8,80	9,15	11,33	13,07	17,40	19,44
1332	1	0,88	1,52	1,95	2,58	3,53	4,61	6,27	7,66	8,80	9,15	11,33	13,07	17,40	19,44
1333	1	0,88	1,51	1,94	2,57	3,53	4,61	6,26	7,65	8,80	9,15	11,32	13,05	17,39	19,42
1334	1	0,88	1,51	1,94	2,57	3,53	4,61	6,26	7,65	8,80	9,15	11,32	13,05	17,39	19,42
1335	1	0,88	1,51	1,94	2,57	3,53	4,61	6,26	7,65	8,80	9,15	11,32	13,05	17,39	19,42
1336	1	0,88	1,51	1,94	2,57	3,53	4,61	6,26	7,65	8,80	9,15	11,32	13,05	17,39	19,42
1337	1	0,11	0,18	0,23	0,29	0,39	0,49	0,63	0,74	0,83	0,85	1,02	1,15	1,46	1,60
1338	1	0,37	0,61	0,79	1,03	1,41	1,83	2,48	3,02	3,48	3,60	4,44	5,11	6,79	7,56
1339	1	0,47	0,77	0,99	1,30	1,78	2,29	3,07	3,70	4,26	4,40	5,39	6,17	8,13	9,03
1340	1	0,47	0,77	0,99	1,30	1,78	2,29	3,07	3,70	4,26	4,40	5,39	6,17	8,13	9,03
1341	1	0,47	0,77	0,99	1,30	1,78	2,29	3,07	3,70	4,26	4,40	5,39	6,17	8,13	9,03
1342	1	0,47	0,77	0,99	1,30	1,78	2,29	3,07	3,70	4,26	4,40	5,39	6,17	8,13	9,03
1343	1	0,47	0,77	0,99	1,30	1,78	2,29	3,07	3,70	4,26	4,40	5,39	6,17	8,13	9,03
1344	2	1,25	1,97	2,52	3,32	4,57	5,96	8,12	9,90	11,37	11,84	14,65	16,90	22,54	25,18
1345	2	1,25	1,97	2,52	3,32	4,57	5,96	8,12	9,90	11,37	11,84	14,65	16,90	22,54	25,18
1346	2	1,25	1,97	2,52	3,32	4,57	5,96	8,12	9,90	11,37	11,84	14,65	16,90	22,54	25,18
1347	2	1,25	1,97	2,52	3,32	4,57	5,96	8,12	9,90	11,37	11,84	14,65	16,90	22,54	25,18
1348	2	1,25	1,97	2,52	3,32	4,57	5,96	8,12	9,90	11,37	11,84	14,65	16,90	22,54	25,18
1349	2	1,25	1,97	2,52	3,32	4,57	5,96	8,12	9,90	11,37	11,84	14,65	16,90	22,54	25,18
1350	4	14,77	21,64	26,41	32,99	43,14	52,50	66,21	78,03	87,33	87,91	103,21	116,41	155,99	174,88
1351	4	14,77	21,64	26,41	32,99	43,14	52,50	66,21	78,03	87,33	87,91	103,21	116,41	155,99	174,88
1352	4	14,77	21,64	26,41	32,99	43,14	52,50	66,20	78,02	87,33	87,91	103,20	116,40	155,98	174,87
1353	4	14,75	21,50	26,24	32,78	42,86	51,61	64,90	74,49	85,04	85,65	100,85	113,99	152,32	170,41
1354	4	14,75	21,50	26,24	32,78	42,86	51,61	64,90	74,49	85,04	85,65	100,85	113,99	152,32	170,41
1355	4	14,75	21,50	26,24	32,78	42,86	51,61	64,90	74,49	85,04	85,65	100,85	113,99	152,32	170,41
1356	1	0,25	0,39	0,50	0,64	0,86	1,07	1,36	1,61	1,82	1,86	2,21	2,50	3,16	3,48
1357	1	0,11	0,18	0,23	0,30	0,40	0,53	0,71	0,86	0,98	1,02	1,25	1,44	1,91	2,12
1358	1	0,35	0,56	0,71	0,92	1,25	1,57	2,04	2,43	2,76	2,83	3,40	3,86	4,98	5,49
1359	1	0,35	0,56	0,71	0,92	1,25	1,57	2,04	2,43	2,76	2,83	3,40	3,86	4,98	5,49
1360	1	0,35	0,56	0,71	0,92	1,25	1,57	2,04	2,43	2,76	2,83	3,40	3,86	4,98	5,49
1361	1	0,35	0,56	0,71	0,92	1,25	1,57	2,04	2,43	2,76	2,83	3,40	3,86	4,98	5,49
1362	1	0,35	0,56	0,71	0,92	1,25	1,57	2,04	2,43	2,76	2,83	3,40	3,86	4,98	5,49
1363	4	15,00	21,86	26,67	33,32	43,54	52,42	65,92	75,66	86,42	87,03	102,48	115,75	154,41	172,73

WALD + CORBE
BERATENDE INGENIEURE

Anlage A.4.5: HQ_T-Tabelle, FGM-Variante P1

FGM		Variante P1													
Kn. Nr.	Abm.	HQ_1	HQ_2	HQ_3	HQ_5	HQ_{10}	HQ_{20}	HQ_{50}	HQ_{100}	HQ_{100k}	HQ_{200}	HQ_{500}	$HQ_{1.000}$	$HQ_{5.000}$	$HQ_{10.000}$
[-]		[m³/s]	[m³/s]	[m³/s]	[m³/s]	[m³/s]	[m³/s]	[m³/s]	[m³/s]	[m³/s]	[m³/s]	[m³/s]	[m³/s]	[m³/s]	[m³/s]
1364	4	15,00	21,86	26,67	33,32	43,54	52,42	65,92	75,66	86,42	87,03	102,48	115,75	154,41	172,73
1365	4	15,00	21,86	26,67	33,32	43,54	52,42	65,92	75,66	86,42	87,03	102,48	115,75	154,41	172,73
1366	4	15,00	21,86	26,67	33,32	43,54	52,42	65,92	75,66	86,42	87,03	102,48	115,75	154,41	172,73
1367	4	15,00	21,86	26,67	33,32	43,54	52,42	65,92	75,66	86,42	87,03	102,48	115,75	154,41	172,73
1368	4	15,00	21,86	26,67	33,32	43,54	52,42	65,92	75,66	86,42	87,03	102,48	115,75	154,41	172,73
1369	1	0,06	0,10	0,13	0,17	0,23	0,28	0,36	0,42	0,48	0,49	0,58	0,65	0,83	0,91
1370	1	0,02	0,03	0,03	0,04	0,06	0,08	0,10	0,12	0,14	0,14	0,18	0,20	0,26	0,29
1371	1	0,78	1,24	1,59	2,10	2,89	3,76	5,06	6,13	7,05	7,30	8,95	10,32	13,64	15,20
1372	1	0,86	1,36	1,75	2,30	3,17	4,11	5,50	6,66	7,65	7,92	9,69	11,15	14,70	16,37
1373	1	0,86	1,36	1,75	2,30	3,17	4,11	5,50	6,66	7,65	7,92	9,69	11,15	14,70	16,37
1374	1	0,86	1,36	1,75	2,30	3,17	4,11	5,50	6,66	7,65	7,92	9,69	11,15	14,70	16,37
1375	1	0,86	1,36	1,75	2,30	3,17	4,11	5,50	6,66	7,65	7,92	9,69	11,15	14,70	16,37
1376	1	0,86	1,36	1,75	2,30	3,17	4,11	5,50	6,66	7,65	7,92	9,69	11,15	14,70	16,37
1377	1	0,86	1,36	1,75	2,30	3,17	4,11	5,50	6,66	7,65	7,92	9,69	11,15	14,70	16,37
1378	1	0,86	1,36	1,75	2,30	3,17	4,11	5,50	6,66	7,65	7,92	9,69	11,15	14,70	16,37
1379	1	0,86	1,36	1,75	2,30	3,17	4,11	5,50	6,66	7,65	7,92	9,69	11,15	14,70	16,37
1380	1	0,86	1,36	1,75	2,30	3,17	4,11	5,50	6,66	7,65	7,92	9,69	11,15	14,70	16,37
1381	1	0,86	1,36	1,75	2,30	3,17	4,11	5,50	6,66	7,65	7,92	9,69	11,15	14,70	16,37
1382	1	0,01	0,02	0,03	0,03	0,04	0,05	0,07	0,08	0,09	0,09	0,11	0,12	0,16	0,17
1383	1	0,69	1,19	1,52	1,99	2,72	3,55	4,80	5,84	6,72	6,96	8,58	9,89	13,12	14,61
1384	1	0,70	1,21	1,54	2,02	2,76	3,59	4,86	5,92	6,80	7,04	8,68	10,00	13,27	14,77
1385	1	0,70	1,21	1,54	2,02	2,76	3,59	4,86	5,92	6,80	7,04	8,68	10,00	13,27	14,77
1386	1	0,70	1,21	1,54	2,02	2,76	3,59	4,86	5,92	6,80	7,04	8,68	10,00	13,27	14,77
1387	1	0,70	1,21	1,54	2,02	2,76	3,59	4,86	5,92	6,80	7,04	8,68	10,00	13,27	14,77
1388	1	0,70	1,21	1,54	2,02	2,76	3,59	4,86	5,92	6,80	7,04	8,68	10,00	13,27	14,77
1389	2	1,42	2,28	2,89	3,78	5,16	6,67	9,01	10,96	12,54	13,05	16,06	18,49	24,58	27,39
1390	2	1,42	2,28	2,89	3,78	5,16	6,67	9,01	10,96	12,54	13,05	16,06	18,49	24,58	27,39
1391	2	1,42	2,28	2,89	3,78	5,16	6,67	9,00	10,96	12,53	13,04	16,06	18,48	24,57	27,39
1392	2	1,42	2,28	2,89	3,78	5,16	6,67	9,00	10,96	12,53	13,04	16,06	18,48	24,57	27,39
1393	2	1,42	2,28	2,89	3,78	5,16	6,67	9,00	10,96	12,53	13,04	16,06	18,48	24,57	27,39
1394	2	1,42	2,28	2,89	3,78	5,16	6,67	9,00	10,96	12,53	13,04	16,06	18,48	24,57	27,39
1395	1	0,08	0,13	0,17	0,21	0,28	0,36	0,47	0,56	0,63	0,66	0,79	0,90	1,16	1,28
1396	1	0,02	0,03	0,04	0,05	0,07	0,10	0,13	0,16	0,19	0,20	0,24	0,28	0,38	0,42
1397	1	0,10	0,16	0,21	0,27	0,36	0,46	0,60	0,72	0,82	0,85	1,03	1,18	1,53	1,70
1398	1	0,10	0,16	0,21	0,27	0,36	0,46	0,60	0,72	0,82	0,85	1,03	1,18	1,53	1,70
1399	1	0,10	0,16	0,21	0,27	0,36	0,46	0,60	0,72	0,82	0,85	1,03	1,18	1,53	1,70
1400	1	0,10	0,16	0,21	0,27	0,36	0,46	0,60	0,72	0,82	0,85	1,03	1,18	1,53	1,70
1401	1	0,10	0,16	0,21	0,27	0,36	0,46	0,60	0,72	0,82	0,85	1,03	1,18	1,53	1,70
1402	2	1,49	2,42	3,06	4,00	5,45	7,04	9,50	11,55	13,21	13,74	16,90	19,45	25,82	28,77
1403	2	1,49	2,42	3,06	4,00	5,45	7,04	9,50	11,55	13,21	13,74	16,90	19,45	25,82	28,77
1404	2	1,49	2,42	3,06	4,00	5,45	7,04	9,50	11,55	13,21	13,74	16,90	19,45	25,82	28,77
1405	2	1,49	2,42	3,06	4,00	5,45	7,04	9,50	11,55	13,21	13,74	16,90	19,45	25,82	28,77
1406	2	1,49	2,42	3,06	4,00	5,45	7,04	9,50	11,55	13,21	13,74	16,90	19,45	25,82	28,77
1407	2	1,49	2,42	3,06	4,00	5,45	7,04	9,50	11,55	13,21	13,74	16,90	19,45	25,82	28,77
1408	4	16,25	23,53	28,69	35,82	46,81	56,30	70,92	81,32	93,16	93,84	110,55	124,46	164,27	183,61
1409	4	16,25	23,53	28,69	35,82	46,81	56,30	70,92	81,32	93,16	93,84	110,55	124,46	164,27	183,61
1410	4	16,25	23,53	28,69	35,82	46,81	56,30	70,92	81,32	93,16	93,84	110,55	124,46	164,27	183,61
1411	4	16,25	23,53	28,69	35,82	46,81	56,30	70,92	81,32	93,16	93,84	110,55	124,46	164,27	183,61
1412	4	16,25	23,53	28,69	35,82	46,81	56,30	70,92	81,32	93,16	93,84	110,55	124,46	164,27	183,61
1413	4	16,25	23,53	28,69	35,82	46,81	56,30	70,92	81,32	93,16	93,84	110,55	124,46	164,27	183,61
1414	1	0,01	0,01	0,01	0,01	0,01	0,02	0,02	0,03	0,03	0,03	0,04	0,04	0,06	0,06
1415	1	0,00	0,00	0,00	0,00	0,00	0,00	0,00	0,00	0,00	0,00	0,00	0,00	0,00	0,00
1416	1	0,01	0,01	0,01	0,01	0,02	0,02	0,02	0,03	0,03	0,03	0,04	0,05	0,06	0,06
1417	1	0,01	0,01	0,01	0,01	0,02	0,02	0,02	0,03	0,03	0,03	0,04	0,05	0,06	0,06
1418	1	0,01	0,01	0,01	0,01	0,02	0,02	0,02	0,03	0,03	0,03	0,04	0,05	0,06	0,06
1419	1	0,01	0,01	0,01	0,01	0,02	0,02	0,02	0,03	0,03	0,03	0,04	0,05	0,06	0,06
1420	1	0,01	0,01	0,01	0,01	0,02	0,02	0,02	0,03	0,03	0,03	0,04	0,05	0,06	0,06
1421	4	16,25	23,53	28,70	35,83	46,81	56,31	70,93	81,32	93,16	93,84	110,56	124,47	164,27	183,61
1422	4	16,25	23,53	28,70	35,83	46,81	56,31	70,93	81,32	93,16	93,84	110,56	124,47	164,27	183,61
1423	4	16,25	23,53	28,70	35,83	46,81	56,31	70,93	81,32	93,16	93,84	110,56	124,47	164,27	183,61
1424	4	16,25	23,53	28,70	35,83	46,81	56,31	70,93	81,32	93,16	93,84	110,56	124,47	164,27	183,61
1425	4	16,25	23,53	28,70	35,83	46,81	56,31	70,93	81,32	93,16	93,84	110,56	124,47	164,27	183,61

WALD + CORBE
BERATENDE INGENIEURE

Anlage A.4.5: HQ_T-Tabelle, FGM-Variante P1

FGM		Variante P1													
Kn. Nr.	Abm.	HQ_1	HQ_2	HQ_3	HQ_5	HQ_{10}	HQ_{20}	HQ_{50}	HQ_{100}	HQ_{100k}	HQ_{200}	HQ_{500}	$HQ_{1.000}$	$HQ_{5.000}$	$HQ_{10.000}$
[-]		[m³/s]	[m³/s]	[m³/s]	[m³/s]	[m³/s]	[m³/s]	[m³/s]	[m³/s]	[m³/s]	[m³/s]	[m³/s]	[m³/s]	[m³/s]	[m³/s]
1426	4	16,25	23,53	28,70	35,83	46,81	56,31	70,93	81,32	93,16	93,84	110,56	124,47	164,27	183,61
1427	1	0,00	0,00	0,00	0,00	0,00	0,00	0,00	0,00	0,00	0,00	0,00	0,00	0,00	0,00
1428	1	0,00	0,00	0,00	0,00	0,00	0,00	0,00	0,00	0,00	0,00	0,00	0,00	0,00	0,00
1429	1	0,00	0,00	0,00	0,00	0,00	0,00	0,00	0,00	0,00	0,00	0,00	0,00	0,00	0,00
1430	1	0,00	0,00	0,00	0,00	0,00	0,00	0,00	0,00	0,00	0,00	0,00	0,00	0,00	0,00
1431	1	0,00	0,00	0,00	0,00	0,00	0,00	0,00	0,00	0,00	0,00	0,00	0,00	0,00	0,00
1432	1	0,00	0,00	0,00	0,00	0,00	0,00	0,00	0,00	0,00	0,00	0,00	0,00	0,00	0,00
1433	1	0,00	0,00	0,00	0,00	0,00	0,00	0,00	0,00	0,00	0,00	0,00	0,00	0,00	0,00
1434	1	0,00	0,00	0,00	0,00	0,00	0,00	0,00	0,00	0,00	0,00	0,00	0,00	0,00	0,00
1435	1	0,00	0,00	0,00	0,00	0,00	0,00	0,00	0,00	0,00	0,00	0,00	0,00	0,00	0,00
1436	1	0,00	0,00	0,00	0,00	0,00	0,00	0,00	0,00	0,00	0,00	0,00	0,00	0,00	0,00
1437	1	0,00	0,00	0,00	0,00	0,00	0,00	0,00	0,00	0,00	0,00	0,00	0,00	0,00	0,00
1438	1	0,00	0,00	0,00	0,00	0,00	0,00	0,00	0,00	0,00	0,00	0,00	0,00	0,00	0,00
1439	1	0,00	0,00	0,00	0,00	0,00	0,00	0,00	0,00	0,00	0,00	0,00	0,00	0,00	0,00
1440	1	0,00	0,00	0,00	0,00	0,00	0,00	0,00	0,00	0,00	0,00	0,00	0,00	0,00	0,00
1441	1	0,00	0,00	0,00	0,00	0,00	0,00	0,00	0,00	0,00	0,00	0,00	0,00	0,00	0,00
1442	1	0,00	0,00	0,00	0,00	0,00	0,00	0,00	0,00	0,00	0,00	0,00	0,00	0,00	0,00
1443	1	0,00	0,00	0,00	0,00	0,00	0,00	0,00	0,00	0,00	0,00	0,00	0,00	0,00	0,00
1444	1	0,00	0,00	0,00	0,00	0,00	0,00	0,00	0,00	0,00	0,00	0,00	0,00	0,00	0,00
1445	1	0,00	0,00	0,00	0,00	0,00	0,00	0,00	0,00	0,00	0,00	0,00	0,00	0,00	0,00
1446	1	0,00	0,00	0,00	0,00	0,00	0,00	0,00	0,00	0,00	0,00	0,00	0,00	0,00	0,00
1447	1	0,15	0,22	0,27	0,36	0,50	0,64	0,85	1,03	1,18	1,22	1,48	1,70	2,24	2,49
1448	1	0,68	1,19	1,51	2,00	2,72	3,54	4,79	5,84	6,71	6,98	8,59	9,90	13,14	14,68
1449	1	0,00	0,00	0,00	0,00	0,00	0,00	0,00	0,00	0,00	0,00	0,00	0,00	0,00	0,00
1450	1	0,80	1,38	1,76	2,31	3,15	4,10	5,53	6,73	7,73	8,04	9,89	11,39	15,10	16,86
1451	1	0,80	1,38	1,76	2,31	3,15	4,10	5,53	6,73	7,73	8,04	9,89	11,39	15,10	16,86
1452	1	0,80	1,38	1,76	2,31	3,15	4,10	5,53	6,73	7,73	8,04	9,89	11,39	15,10	16,86
1453	1	0,80	1,38	1,76	2,31	3,15	4,10	5,53	6,73	7,73	8,04	9,89	11,39	15,10	16,86
1454	1	0,80	1,38	1,76	2,31	3,15	4,10	5,53	6,73	7,73	8,04	9,89	11,39	15,10	16,86
1455	1	0,80	1,38	1,76	2,31	3,15	4,10	5,53	6,73	7,73	8,04	9,89	11,39	15,10	16,86
1456	1	0,80	1,38	1,76	2,31	3,15	4,10	5,53	6,73	7,73	8,04	9,89	11,39	15,10	16,86
1457	1	0,80	1,38	1,76	2,31	3,15	4,10	5,53	6,73	7,73	8,04	9,89	11,39	15,10	16,86
1458	1	0,80	1,38	1,76	2,31	3,15	4,10	5,53	6,73	7,73	8,04	9,89	11,39	15,10	16,86
1459	1	0,80	1,38	1,76	2,31	3,15	4,10	5,53	6,73	7,73	8,04	9,89	11,39	15,10	16,86
1460	1	0,80	1,38	1,76	2,31	3,15	4,10	5,53	6,73	7,73	8,04	9,89	11,39	15,10	16,86
1461	1	0,21	0,34	0,45	0,60	0,84	1,11	1,55	1,91	2,21	2,31	2,89	3,35	4,54	5,09
1462	1	0,00	0,00	0,00	0,00	0,00	0,00	0,00	0,00	0,00	0,00	0,00	0,00	0,00	0,00
1463	1	0,21	0,34	0,45	0,60	0,84	1,11	1,55	1,91	2,21	2,31	2,89	3,35	4,54	5,09
1464	1	0,21	0,34	0,45	0,60	0,84	1,11	1,55	1,91	2,21	2,31	2,89	3,35	4,54	5,09
1465	1	0,21	0,34	0,45	0,60	0,84	1,11	1,55	1,91	2,21	2,31	2,89	3,35	4,54	5,09
1466	1	0,21	0,34	0,45	0,60	0,84	1,11	1,55	1,91	2,21	2,31	2,89	3,35	4,54	5,09
1467	1	0,21	0,34	0,45	0,60	0,84	1,11	1,55	1,91	2,21	2,31	2,89	3,35	4,54	5,09
1468	2	0,87	1,52	1,94	2,55	3,49	4,55	6,17	7,52	8,63	8,98	11,09	12,79	17,09	19,03
1469	2	0,87	1,52	1,94	2,55	3,49	4,55	6,17	7,52	8,63	8,98	11,09	12,79	17,09	19,03
1470	2	0,86	1,51	1,93	2,54	3,47	4,54	6,15	7,50	8,61	8,96	11,07	12,77	17,06	19,00
1471	2	0,86	1,51	1,93	2,54	3,47	4,54	6,15	7,50	8,61	8,96	11,07	12,77	17,06	19,00
1472	2	0,86	1,51	1,93	2,54	3,47	4,54	6,15	7,50	8,61	8,96	11,07	12,77	17,06	19,00
1473	2	0,86	1,51	1,93	2,54	3,47	4,54	6,15	7,50	8,61	8,96	11,07	12,77	17,06	19,00
1474	2	0,89	1,56	1,98	2,60	3,55	4,59	6,22	7,57	8,68	9,02	11,11	12,81	17,04	19,00
1475	2	0,00	0,00	0,00	0,00	0,00	0,00	0,00	0,00	0,00	0,00	0,00	0,00	0,00	0,00
1476	2	0,89	1,56	1,98	2,60	3,55	4,59	6,22	7,57	8,68	9,02	11,11	12,81	17,04	19,00
1477	2	0,89	1,56	1,98	2,60	3,55	4,59	6,22	7,57	8,68	9,02	11,11	12,81	17,04	19,00
1478	2	0,89	1,56	1,98	2,60	3,55	4,59	6,22	7,57	8,68	9,02	11,11	12,81	17,04	19,00
1479	2	0,89	1,56	1,98	2,60	3,55	4,59	6,22	7,57	8,68	9,02	11,11	12,81	17,04	19,00
1480	2	0,89	1,56	1,98	2,60	3,55	4,59	6,22	7,57	8,68	9,02	11,11	12,81	17,04	19,00
1481	2	1,69	2,83	3,63	4,80	6,62	8,66	11,83	14,49	16,67	17,34	21,50	24,86	33,30	37,18
1482	2	1,69	2,83	3,63	4,80	6,62	8,66	11,83	14,49	16,67	17,34	21,50	24,86	33,30	37,18
1483	2	1,69	2,83	3,63	4,80	6,62	8,66	11,83	14,49	16,67	17,34	21,50	24,86	33,30	37,18
1484	2	1,69	2,83	3,63	4,80	6,62	8,66	11,83	14,49	16,67	17,34	21,50	24,86	33,30	37,18
1485	2	1,69	2,83	3,63	4,80	6,62	8,66	11,83	14,49	16,67	17,34	21,50	24,86	33,30	37,18
1486	1	0,17	0,29	0,37	0,49	0,68	0,89	1,24	1,54	1,80	1,88	2,36	2,75	3,75	4,21
1487	1	0,17	0,29	0,37	0,49	0,68	0,89	1,24	1,54	1,80	1,88	2,36	2,75	3,75	4,21

WALD + CORBE
BERATENDE INGENIEURE

Anlage A.4.5: HQ_T-Tabelle, FGM-Variante P1

FGM		Variante P1													
Kn. Nr.	Abm.	HQ_1	HQ_2	HQ_3	HQ_5	HQ_{10}	HQ_{20}	HQ_{50}	HQ_{100}	HQ_{100k}	HQ_{200}	HQ_{500}	$HQ_{1.000}$	$HQ_{5.000}$	$HQ_{10.000}$
[-]		[m³/s]	[m³/s]	[m³/s]	[m³/s]	[m³/s]	[m³/s]	[m³/s]	[m³/s]	[m³/s]	[m³/s]	[m³/s]	[m³/s]	[m³/s]	[m³/s]
1488	1	0,17	0,29	0,37	0,49	0,68	0,89	1,24	1,54	1,80	1,88	2,36	2,75	3,75	4,21
1489	1	0,17	0,29	0,37	0,49	0,68	0,89	1,24	1,54	1,80	1,88	2,36	2,75	3,75	4,21
1490	1	0,17	0,29	0,37	0,49	0,68	0,89	1,24	1,54	1,80	1,88	2,36	2,75	3,75	4,21
1491	1	0,17	0,29	0,37	0,49	0,68	0,89	1,24	1,54	1,80	1,88	2,36	2,75	3,75	4,21
1492	1	0,17	0,29	0,37	0,49	0,68	0,89	1,24	1,54	1,80	1,88	2,36	2,75	3,75	4,21
1493	1	0,17	0,29	0,37	0,49	0,68	0,89	1,24	1,54	1,80	1,88	2,36	2,75	3,75	4,21
1494	1	0,17	0,29	0,37	0,49	0,68	0,89	1,24	1,54	1,80	1,88	2,36	2,75	3,75	4,21
1495	1	0,17	0,29	0,37	0,49	0,68	0,89	1,24	1,54	1,80	1,88	2,36	2,75	3,75	4,21
1496	1	0,17	0,29	0,37	0,49	0,68	0,89	1,24	1,54	1,80	1,88	2,36	2,75	3,75	4,21
1497	1	0,17	0,29	0,37	0,49	0,68	0,89	1,24	1,54	1,80	1,88	2,36	2,75	3,75	4,21
1498	1	0,07	0,11	0,14	0,19	0,26	0,35	0,48	0,60	0,70	0,73	0,92	1,07	1,46	1,64
1499	1	0,07	0,11	0,14	0,19	0,26	0,35	0,48	0,60	0,70	0,73	0,92	1,07	1,46	1,64
1500	1	0,07	0,11	0,14	0,19	0,26	0,35	0,48	0,60	0,70	0,73	0,92	1,07	1,46	1,64
1501	1	0,07	0,11	0,14	0,19	0,26	0,35	0,48	0,60	0,70	0,73	0,92	1,07	1,46	1,64
1502	1	0,07	0,11	0,14	0,19	0,26	0,35	0,48	0,60	0,70	0,73	0,92	1,07	1,46	1,64
1503	1	0,07	0,11	0,14	0,19	0,26	0,35	0,48	0,60	0,70	0,73	0,92	1,07	1,46	1,64
1504	1	0,23	0,40	0,51	0,68	0,94	1,23	1,73	2,14	2,50	2,60	3,28	3,82	5,20	5,85
1505	1	0,23	0,40	0,51	0,68	0,94	1,23	1,73	2,14	2,50	2,60	3,28	3,82	5,20	5,85
1506	1	0,23	0,40	0,51	0,68	0,94	1,23	1,73	2,14	2,50	2,60	3,28	3,82	5,20	5,85
1507	1	0,23	0,40	0,51	0,68	0,94	1,23	1,73	2,14	2,50	2,60	3,28	3,82	5,20	5,85
1508	1	0,23	0,40	0,51	0,68	0,94	1,23	1,73	2,14	2,50	2,60	3,28	3,82	5,20	5,85
1509	1	0,23	0,40	0,51	0,68	0,94	1,23	1,73	2,14	2,50	2,60	3,28	3,82	5,20	5,85
1510	1	0,19	0,25	0,27	0,27	0,27	0,27	0,27	0,27	0,27	0,27	0,27	0,27	0,27	0,27
1511	1	0,19	0,25	0,27	0,27	0,27	0,27	0,27	0,27	0,27	0,27	0,27	0,27	0,27	0,27
1512	1	0,19	0,25	0,27	0,27	0,27	0,27	0,27	0,27	0,27	0,27	0,27	0,27	0,27	0,27
1513	1	0,19	0,25	0,27	0,27	0,27	0,27	0,27	0,27	0,27	0,27	0,27	0,27	0,27	0,27
1514	1	0,19	0,25	0,27	0,27	0,27	0,27	0,27	0,27	0,27	0,27	0,27	0,27	0,27	0,27
1515	1	0,19	0,25	0,27	0,27	0,27	0,27	0,27	0,27	0,27	0,27	0,27	0,27	0,27	0,27
1516	1	0,36	0,55	0,68	0,87	1,16	1,48	1,92	2,36	2,76	2,87	3,54	4,08	5,47	6,12
1517	1	0,36	0,55	0,68	0,87	1,16	1,48	1,92	2,36	2,76	2,87	3,54	4,08	5,47	6,12
1518	1	0,36	0,55	0,68	0,87	1,16	1,48	1,92	2,36	2,76	2,87	3,54	4,08	5,47	6,12
1519	1	0,36	0,55	0,68	0,87	1,16	1,48	1,92	2,36	2,76	2,87	3,54	4,08	5,47	6,12
1520	1	0,36	0,55	0,68	0,87	1,16	1,48	1,92	2,36	2,76	2,87	3,54	4,08	5,47	6,12
1521	1	0,36	0,55	0,68	0,87	1,16	1,48	1,92	2,36	2,76	2,87	3,54	4,08	5,47	6,12
1522	2	1,84	3,01	3,86	5,09	7,03	9,18	12,54	15,37	17,68	18,40	22,83	26,41	35,43	39,59
1523	1	0,14	0,23	0,30	0,39	0,55	0,73	1,01	1,24	1,44	1,50	1,86	2,17	2,92	3,27
1524	1	0,14	0,23	0,30	0,39	0,55	0,73	1,01	1,24	1,44	1,50	1,86	2,17	2,92	3,27
1525	1	0,14	0,23	0,30	0,39	0,55	0,73	1,01	1,24	1,44	1,50	1,86	2,17	2,92	3,27
1526	1	0,14	0,23	0,30	0,39	0,55	0,73	1,01	1,24	1,44	1,50	1,86	2,17	2,92	3,27
1527	1	0,14	0,23	0,30	0,39	0,55	0,73	1,01	1,24	1,44	1,50	1,86	2,17	2,92	3,27
1528	1	0,14	0,23	0,30	0,39	0,55	0,73	1,01	1,24	1,44	1,50	1,86	2,17	2,92	3,27
1529	1	0,14	0,23	0,30	0,39	0,55	0,73	1,01	1,24	1,44	1,50	1,86	2,17	2,92	3,27
1530	2	0,14	0,23	0,30	0,38	0,51	0,64	0,84	1,00	1,14	1,18	1,43	1,62	2,09	2,31
1531	2	0,03	0,06	0,07	0,10	0,14	0,18	0,25	0,31	0,36	0,37	0,46	0,54	0,73	0,82
1532	2	0,17	0,29	0,37	0,48	0,64	0,82	1,09	1,31	1,49	1,55	1,88	2,15	2,81	3,12
1533	2	0,17	0,29	0,37	0,48	0,64	0,82	1,09	1,31	1,49	1,55	1,88	2,15	2,81	3,12
1534	2	1,84	3,01	3,86	5,09	7,03	9,18	12,54	15,37	17,68	18,40	22,83	26,41	35,43	39,59
1535	2	1,84	3,01	3,86	5,09	7,03	9,18	12,54	15,36	17,67	18,40	22,82	26,40	35,42	39,58
1536	2	1,84	3,01	3,86	5,09	7,03	9,18	12,54	15,36	17,67	18,40	22,82	26,40	35,42	39,58
1537	2	1,84	3,01	3,86	5,09	7,03	9,18	12,54	15,36	17,67	18,40	22,82	26,40	35,42	39,58
1538	2	1,84	3,01	3,86	5,09	7,03	9,18	12,54	15,36	17,67	18,40	22,82	26,40	35,42	39,58
1539	1	0,42	0,55	0,59	0,59	0,59	0,59	0,59	0,59	0,59	0,59	0,59	0,59	0,59	0,59
1540	1	0,42	0,55	0,59	0,59	0,59	0,59	0,59	0,59	0,59	0,59	0,59	0,59	0,59	0,59
1541	1	0,42	0,55	0,59	0,59	0,59	0,59	0,59	0,59	0,59	0,59	0,59	0,59	0,59	0,59
1542	1	0,42	0,55	0,59	0,59	0,59	0,59	0,59	0,59	0,59	0,59	0,59	0,59	0,59	0,59
1543	1	0,42	0,55	0,59	0,59	0,59	0,59	0,59	0,59	0,59	0,59	0,59	0,59	0,59	0,59
1544	1	0,42	0,55	0,59	0,59	0,59	0,59	0,59	0,59	0,59	0,59	0,59	0,59	0,59	0,59
1545	2	1,88	3,07	3,88	5,09	7,03	9,18	12,54	15,37	17,68	18,40	22,82	26,40	35,42	39,86
1546	2	1,88	3,07	3,88	5,09	7,03	9,18	12,54	15,37	17,68	18,40	22,82	26,40	35,42	39,86
1547	2	1,88	3,07	3,88	5,09	7,03	9,18	12,54	15,37	17,68	18,40	22,82	26,40	35,42	39,86
1548	2	1,88	3,07	3,88	5,09	7,03	9,18	12,54	15,37	17,68	18,40	22,82	26,40	35,42	39,86
1549	2	1,88	3,07	3,88	5,09	7,03	9,18	12,54	15,37	17,68	18,40	22,82	26,40	35,42	39,86

WALD + CORBE
BERATENDE INGENIEURE

Anlage A.4.5: HQ_T-Tabelle, FGM-Variante P1

FGM		Variante P1													
Kn. Nr.	Abm.	HQ_1	HQ_2	HQ_3	HQ_5	HQ_{10}	HQ_{20}	HQ_{50}	HQ_{100}	HQ_{100k}	HQ_{200}	HQ_{500}	$HQ_{1.000}$	$HQ_{5.000}$	$HQ_{10.000}$
[-]		[m³/s]	[m³/s]	[m³/s]	[m³/s]	[m³/s]	[m³/s]	[m³/s]	[m³/s]	[m³/s]	[m³/s]	[m³/s]	[m³/s]	[m³/s]	[m³/s]
1550	2	1,88	3,07	3,88	5,09	7,03	9,18	12,54	15,37	17,68	18,40	22,82	26,40	35,42	39,86
1551	1	0,18	0,24	0,26	0,26	0,26	0,26	0,26	0,26	0,26	0,26	0,26	0,26	0,26	0,26
1552	1	0,18	0,24	0,26	0,26	0,26	0,26	0,26	0,26	0,26	0,26	0,26	0,26	0,26	0,26
1553	1	0,18	0,24	0,26	0,26	0,26	0,26	0,26	0,26	0,26	0,26	0,26	0,26	0,26	0,26
1554	1	0,18	0,24	0,26	0,26	0,26	0,26	0,26	0,26	0,26	0,26	0,26	0,26	0,26	0,26
1555	1	0,18	0,24	0,26	0,26	0,26	0,26	0,26	0,26	0,26	0,26	0,26	0,26	0,26	0,26
1556	1	0,18	0,24	0,26	0,26	0,26	0,26	0,26	0,26	0,26	0,26	0,26	0,26	0,26	0,26
1557	2	1,89	3,10	3,91	5,09	7,03	9,19	12,54	15,37	17,68	18,40	22,82	26,40	35,42	39,86
1558	2	1,89	3,10	3,91	5,09	7,03	9,19	12,54	15,37	17,68	18,40	22,82	26,40	35,42	39,86
1559	2	1,89	3,10	3,91	5,09	7,03	9,19	12,54	15,37	17,68	18,40	22,82	26,40	35,42	39,86
1560	2	1,89	3,10	3,91	5,09	7,03	9,19	12,54	15,37	17,68	18,40	22,82	26,40	35,42	39,86
1561	2	1,89	3,10	3,91	5,09	7,03	9,19	12,54	15,37	17,68	18,40	22,82	26,40	35,42	39,86
1562	2	1,89	3,10	3,91	5,09	7,03	9,19	12,54	15,37	17,68	18,40	22,82	26,40	35,42	39,86
1563	1	0,03	0,04	0,05	0,07	0,10	0,13	0,19	0,23	0,27	0,28	0,35	0,40	0,55	0,61
1564	1	0,03	0,04	0,05	0,07	0,10	0,13	0,19	0,23	0,27	0,28	0,35	0,40	0,55	0,61
1565	1	0,03	0,04	0,05	0,07	0,10	0,13	0,19	0,23	0,27	0,28	0,35	0,40	0,55	0,61
1566	1	0,03	0,04	0,05	0,07	0,10	0,13	0,19	0,23	0,27	0,28	0,35	0,40	0,55	0,61
1567	1	0,03	0,04	0,05	0,07	0,10	0,13	0,19	0,23	0,27	0,28	0,35	0,40	0,55	0,61
1568	1	0,03	0,04	0,05	0,07	0,10	0,13	0,19	0,23	0,27	0,28	0,35	0,40	0,55	0,61
1569	2	1,91	3,13	3,95	5,14	7,08	9,25	12,63	15,47	17,80	18,53	22,99	26,60	35,72	40,20
1570	2	1,91	3,13	3,95	5,14	7,08	9,25	12,63	15,47	17,80	18,53	22,99	26,60	35,72	40,20
1571	2	1,91	3,13	3,95	5,14	7,08	9,25	12,63	15,47	17,80	18,53	22,99	26,60	35,72	40,20
1572	2	1,91	3,13	3,95	5,14	7,08	9,25	12,63	15,47	17,80	18,53	22,99	26,60	35,72	40,20
1573	2	1,91	3,13	3,95	5,14	7,08	9,25	12,63	15,47	17,80	18,53	22,99	26,60	35,72	40,20
1574	2	1,91	3,13	3,95	5,14	7,08	9,25	12,63	15,47	17,80	18,53	22,99	26,60	35,72	40,20
1575	4	17,81	25,70	31,34	39,15	51,17	61,72	77,93	89,59	102,82	103,62	122,42	137,73	179,65	200,49
1576	4	17,81	25,70	31,34	39,15	51,17	61,72	77,93	89,59	102,82	103,62	122,42	137,73	179,65	200,49
1577	4	17,81	25,70	31,34	39,15	51,17	61,72	77,93	89,59	102,82	103,62	122,42	137,73	179,65	200,49
1578	4	17,81	25,70	31,34	39,15	51,17	61,72	77,93	89,59	102,82	103,62	122,42	137,73	179,65	200,49
1579	4	17,81	25,70	31,34	39,15	51,17	61,72	77,93	89,59	102,82	103,62	122,42	137,73	179,65	200,49
1580	4	17,81	25,70	31,34	39,15	51,17	61,72	77,93	89,59	102,82	103,62	122,42	137,73	179,65	200,49
1581	4	17,88	25,78	31,44	39,28	51,33	61,92	78,16	89,88	103,15	103,94	122,83	138,18	180,12	200,98
1582	4	17,88	25,78	31,44	39,28	51,33	61,92	78,16	89,88	103,15	103,94	122,83	138,18	180,12	200,98
1583	4	17,88	25,78	31,44	39,27	51,33	61,92	78,16	89,88	103,15	103,94	122,83	138,18	180,11	200,98
1584	4	17,97	25,89	31,57	39,44	51,54	62,17	78,48	90,26	103,56	104,37	123,34	138,76	180,72	201,62
1585	4	17,97	25,89	31,57	39,44	51,54	62,17	78,48	90,26	103,56	104,37	123,34	138,76	180,72	201,62
1586	4	17,97	25,89	31,57	39,44	51,54	62,17	78,48	90,26	103,56	104,37	123,34	138,76	180,72	201,62
1587	1	0,12	0,15	0,16	0,16	0,16	0,16	0,16	0,16	0,16	0,16	0,16	0,16	0,16	0,16
1588	1	0,12	0,15	0,16	0,16	0,16	0,16	0,16	0,16	0,16	0,16	0,16	0,16	0,16	0,16
1589	1	0,12	0,15	0,16	0,16	0,16	0,16	0,16	0,16	0,16	0,16	0,16	0,16	0,16	0,16
1590	1	0,12	0,15	0,16	0,16	0,16	0,16	0,16	0,16	0,16	0,16	0,16	0,16	0,16	0,16
1591	1	0,12	0,15	0,16	0,16	0,16	0,16	0,16	0,16	0,16	0,16	0,16	0,16	0,16	0,16
1592	1	0,12	0,15	0,16	0,16	0,16	0,16	0,16	0,16	0,16	0,16	0,16	0,16	0,16	0,16
1593	4	17,98	25,89	31,57	39,44	51,54	62,18	78,48	90,26	103,56	104,37	123,34	138,76	180,72	201,62
1594	4	17,98	25,89	31,57	39,44	51,54	62,18	78,48	90,26	103,56	104,37	123,34	138,76	180,72	201,62
1595	4	17,98	25,89	31,57	39,44	51,54	62,18	78,48	90,26	103,56	104,37	123,34	138,76	180,72	201,62
1596	4	17,98	25,89	31,57	39,44	51,54	62,18	78,48	90,26	103,56	104,37	123,34	138,76	180,72	201,62
1597	4	17,98	25,89	31,57	39,44	51,54	62,18	78,48	90,26	103,56	104,37	123,34	138,76	180,72	201,62
1598	4	17,98	25,89	31,57	39,44	51,54	62,18	78,48	90,26	103,56	104,37	123,34	138,76	180,72	201,62
1599	1	0,73	0,95	1,02	1,02	1,02	1,02	1,02	1,02	1,02	1,02	1,02	1,02	1,02	1,02
1600	1	0,73	0,95	1,02	1,02	1,02	1,02	1,02	1,02	1,02	1,02	1,02	1,02	1,02	1,02
1601	1	0,73	0,95	1,02	1,02	1,02	1,02	1,02	1,02	1,02	1,02	1,02	1,02	1,02	1,02
1602	1	0,73	0,95	1,02	1,02	1,02	1,02	1,02	1,02	1,02	1,02	1,02	1,02	1,02	1,02
1603	1	0,73	0,95	1,02	1,02	1,02	1,02	1,02	1,02	1,02	1,02	1,02	1,02	1,02	1,02
1604	1	0,73	0,95	1,02	1,02	1,02	1,02	1,02	1,02	1,02	1,02	1,02	1,02	1,02	1,02
1605	4	18,01	25,89	31,58	39,44	51,54	62,18	78,49	90,26	103,56	104,37	123,34	138,76	180,72	201,63
1606	4	18,01	25,89	31,58	39,44	51,54	62,18	78,49	90,26	103,56	104,37	123,34	138,76	180,72	201,63
1607	4	18,01	25,89	31,58	39,44	51,54	62,18	78,49	90,26	103,56	104,37	123,34	138,76	180,72	201,63
1608	4	18,01	25,89	31,58	39,44	51,54	62,18	78,49	90,26	103,56	104,37	123,34	138,76	180,72	201,63
1609	4	18,01	25,89	31,58	39,44	51,54	62,18	78,49	90,26	103,56	104,37	123,34	138,76	180,72	201,63
1610	4	18,01	25,89	31,58	39,44	51,54	62,18	78,49	90,26	103,56	104,37	123,34	138,76	180,72	201,63
1611	1	0,59	0,77	0,83	0,83	0,83	0,83	0,83	0,83	0,83	0,83	0,83	0,83	0,83	0,83

WALD + CORBE
BERATENDE INGENIEURE

Anlage A.4.5: HQ_T-Tabelle, FGM-Variante P1

FGM		Variante P1													
Kn. Nr.	Abm.	HQ_1	HQ_2	HQ_3	HQ_5	HQ_{10}	HQ_{20}	HQ_{50}	HQ_{100}	HQ_{100k}	HQ_{200}	HQ_{500}	$HQ_{1.000}$	$HQ_{5.000}$	$HQ_{10.000}$
[-]		[m³/s]	[m³/s]	[m³/s]	[m³/s]	[m³/s]	[m³/s]	[m³/s]	[m³/s]	[m³/s]	[m³/s]	[m³/s]	[m³/s]	[m³/s]	[m³/s]
1612	1	0,59	0,77	0,83	0,83	0,83	0,83	0,83	0,83	0,83	0,83	0,83	0,83	0,83	0,83
1613	1	0,59	0,77	0,83	0,83	0,83	0,83	0,83	0,83	0,83	0,83	0,83	0,83	0,83	0,83
1614	1	0,59	0,77	0,83	0,83	0,83	0,83	0,83	0,83	0,83	0,83	0,83	0,83	0,83	0,83
1615	1	0,59	0,77	0,83	0,83	0,83	0,83	0,83	0,83	0,83	0,83	0,83	0,83	0,83	0,83
1616	1	0,59	0,77	0,83	0,83	0,83	0,83	0,83	0,83	0,83	0,83	0,83	0,83	0,83	0,83
1617	4	18,05	25,89	31,58	39,44	51,54	62,18	78,49	90,26	103,56	104,37	123,34	138,76	180,73	201,63
1618	4	18,05	25,89	31,58	39,44	51,54	62,18	78,49	90,26	103,56	104,37	123,34	138,76	180,73	201,63
1619	4	18,05	25,89	31,58	39,44	51,54	62,18	78,49	90,26	103,56	104,37	123,34	138,76	180,73	201,63
1620	4	18,05	25,89	31,58	39,44	51,54	62,18	78,49	90,26	103,56	104,37	123,34	138,76	180,73	201,63
1621	4	18,02	25,75	31,41	39,23	50,99	61,54	77,29	88,91	101,56	102,33	121,03	136,24	177,75	198,08
1622	4	18,02	25,75	31,41	39,23	50,99	61,54	77,29	88,91	101,56	102,33	121,03	136,24	177,75	198,08
1623	1	0,33	0,55	0,72	0,96	1,34	1,76	2,43	3,00	3,46	3,61	4,49	5,21	7,01	7,84
1624	1	0,33	0,55	0,72	0,96	1,34	1,76	2,43	3,00	3,46	3,61	4,49	5,21	7,01	7,84
1625	1	0,33	0,55	0,72	0,96	1,34	1,76	2,43	3,00	3,46	3,61	4,49	5,21	7,01	7,84
1626	1	0,33	0,55	0,72	0,96	1,34	1,76	2,43	3,00	3,46	3,61	4,49	5,21	7,01	7,84
1627	1	0,33	0,55	0,72	0,96	1,34	1,76	2,43	3,00	3,46	3,61	4,49	5,21	7,01	7,84
1628	1	0,33	0,55	0,72	0,96	1,34	1,76	2,43	3,00	3,46	3,61	4,49	5,21	7,01	7,84
1629	1	0,33	0,55	0,72	0,96	1,34	1,76	2,43	3,00	3,46	3,61	4,49	5,21	7,01	7,84
1630	1	0,33	0,55	0,72	0,96	1,34	1,76	2,43	3,00	3,46	3,61	4,49	5,21	7,01	7,84
1631	1	0,33	0,55	0,72	0,96	1,34	1,76	2,43	3,00	3,46	3,61	4,49	5,21	7,01	7,84
1632	1	0,33	0,55	0,72	0,96	1,34	1,76	2,43	3,00	3,46	3,61	4,49	5,21	7,01	7,84
1633	1	0,33	0,55	0,72	0,96	1,34	1,76	2,43	3,00	3,46	3,61	4,49	5,21	7,01	7,84
1634	1	0,09	0,14	0,18	0,23	0,31	0,39	0,51	0,61	0,69	0,72	0,86	0,98	1,26	1,39
1635	1	0,03	0,05	0,07	0,09	0,12	0,16	0,22	0,27	0,31	0,32	0,40	0,47	0,63	0,70
1636	1	0,12	0,20	0,25	0,32	0,43	0,55	0,73	0,88	1,00	1,04	1,26	1,44	1,88	2,08
1637	1	0,12	0,20	0,25	0,32	0,43	0,55	0,73	0,88	1,00	1,04	1,26	1,44	1,88	2,08
1638	1	0,12	0,20	0,25	0,32	0,43	0,55	0,73	0,88	1,00	1,04	1,26	1,44	1,88	2,08
1639	1	0,12	0,20	0,25	0,32	0,43	0,55	0,73	0,88	1,00	1,04	1,26	1,44	1,88	2,08
1640	1	0,12	0,20	0,25	0,32	0,43	0,55	0,73	0,88	1,00	1,04	1,26	1,44	1,88	2,08
1641	1	0,43	0,74	0,96	1,27	1,75	2,29	3,14	3,85	4,44	4,62	5,72	6,62	8,87	9,91
1642	1	0,03	0,04	0,05	0,07	0,09	0,11	0,15	0,18	0,21	0,21	0,26	0,30	0,39	0,43
1643	1	0,03	0,04	0,05	0,07	0,09	0,11	0,15	0,18	0,21	0,21	0,26	0,30	0,39	0,43
1644	1	0,03	0,04	0,05	0,07	0,09	0,11	0,15	0,18	0,21	0,21	0,26	0,30	0,39	0,43
1645	1	0,03	0,04	0,05	0,07	0,09	0,11	0,15	0,18	0,21	0,21	0,26	0,30	0,39	0,43
1646	1	0,43	0,74	0,96	1,27	1,75	2,29	3,14	3,85	4,44	4,62	5,72	6,62	8,87	9,91
1647	1	0,43	0,74	0,96	1,27	1,75	2,29	3,14	3,85	4,44	4,62	5,72	6,62	8,87	9,91
1648	1	0,43	0,74	0,96	1,27	1,75	2,29	3,14	3,85	4,44	4,62	5,72	6,62	8,87	9,90
1649	1	0,43	0,74	0,96	1,27	1,75	2,29	3,14	3,85	4,44	4,62	5,72	6,62	8,87	9,90
1650	1	0,43	0,74	0,96	1,27	1,75	2,29	3,14	3,85	4,44	4,62	5,72	6,62	8,87	9,90
1651	1	0,43	0,74	0,96	1,27	1,75	2,29	3,14	3,85	4,44	4,62	5,72	6,62	8,87	9,90
1652	4	18,25	25,99	31,69	39,57	51,40	62,02	77,83	89,53	102,24	103,02	121,87	137,15	178,66	199,03
1653	4	18,25	25,99	31,69	39,57	51,40	62,02	77,83	89,53	102,24	103,02	121,87	137,15	178,66	199,03
1654	4	18,25	25,99	31,69	39,57	51,40	62,02	77,83	89,53	102,24	103,02	121,87	137,15	178,66	199,03
1655	4	18,25	25,99	31,69	39,57	51,40	62,02	77,83	89,53	102,24	103,02	121,87	137,15	178,66	199,03
1656	4	18,25	25,99	31,69	39,57	51,40	62,02	77,83	89,53	102,24	103,02	121,87	137,15	178,66	199,03
1657	4	18,25	25,99	31,69	39,57	51,40	62,02	77,83	89,53	102,24	103,02	121,87	137,15	178,66	199,03
1658	1	0,35	0,45	0,48	0,48	0,48	0,48	0,48	0,48	0,48	0,48	0,48	0,48	0,48	0,48
1659	1	0,35	0,45	0,48	0,48	0,48	0,48	0,48	0,48	0,48	0,48	0,48	0,48	0,48	0,48
1660	1	0,35	0,45	0,48	0,48	0,48	0,48	0,48	0,48	0,48	0,48	0,48	0,48	0,48	0,48
1661	1	0,35	0,45	0,48	0,48	0,48	0,48	0,48	0,48	0,48	0,48	0,48	0,48	0,48	0,48
1662	1	0,35	0,45	0,48	0,48	0,48	0,48	0,48	0,48	0,48	0,48	0,48	0,48	0,48	0,48
1663	1	0,35	0,45	0,48	0,48	0,48	0,48	0,48	0,48	0,48	0,48	0,48	0,48	0,48	0,48
1664	4	18,27	25,99	31,69	39,57	51,40	62,02	77,84	89,53	102,24	103,02	121,87	137,15	178,66	199,03
1665	4	18,27	25,99	31,69	39,57	51,40	62,02	77,84	89,53	102,24	103,02	121,87	137,15	178,66	199,03
1666	1	0,22	0,28	0,30	0,30	0,30	0,30	0,30	0,30	0,30	0,30	0,30	0,30	0,30	0,30
1667	1	0,22	0,28	0,30	0,30	0,30	0,30	0,30	0,30	0,30	0,30	0,30	0,30	0,30	0,30
1668	4	0,16	0,20	0,23	0,27	0,30	0,30	0,30	0,30	0,30	0,30	0,30	0,30	0,30	0,30
1669	4	18,28	26,00	31,69	39,57	51,40	62,02	77,84	89,53	102,24	103,02	121,87	137,15	178,66	199,04
1670	2	0,05	0,08	0,10	0,12	0,17	0,21	0,27	0,33	0,37	0,38	0,46	0,52	0,68	0,75
1671	1	0,07	0,12	0,16	0,21	0,29	0,39	0,54	0,67	0,77	0,80	1,01	1,17	1,57	1,77
1672	1	0,12	0,21	0,26	0,35	0,48	0,62	0,84	1,02	1,18	1,22	1,51	1,73	2,30	2,57
1673	1	0,12	0,21	0,26	0,35	0,48	0,62	0,84	1,02	1,18	1,22	1,51	1,73	2,30	2,57

WALD + CORBE
BERATENDE INGENIEURE

Anlage A.4.5: HQ_T-Tabelle, FGM-Variante P1

FGM		Variante P1													
Kn. Nr.	Abm.	HQ_1	HQ_2	HQ_3	HQ_5	HQ_{10}	HQ_{20}	HQ_{50}	HQ_{100}	HQ_{100k}	HQ_{200}	HQ_{500}	$HQ_{1.000}$	$HQ_{5.000}$	$HQ_{10.000}$
[-]		[m³/s]	[m³/s]	[m³/s]	[m³/s]	[m³/s]	[m³/s]	[m³/s]	[m³/s]	[m³/s]	[m³/s]	[m³/s]	[m³/s]	[m³/s]	[m³/s]
1674	1	0,12	0,21	0,26	0,35	0,48	0,62	0,84	1,02	1,18	1,22	1,51	1,73	2,30	2,57
1675	1	0,12	0,21	0,26	0,35	0,48	0,62	0,84	1,02	1,18	1,22	1,51	1,73	2,30	2,57
1676	1	0,12	0,21	0,26	0,35	0,48	0,62	0,84	1,02	1,18	1,22	1,51	1,73	2,30	2,57
1677	4	18,34	26,06	31,76	39,66	51,51	62,16	77,99	89,71	102,43	103,21	122,10	137,40	178,91	199,29
1678	4	18,34	26,06	31,76	39,66	51,51	62,16	77,99	89,71	102,43	103,21	122,10	137,40	178,91	199,29
1679	4	18,34	26,06	31,76	39,66	51,51	62,16	77,99	89,71	102,43	103,21	122,10	137,40	178,91	199,29
1680	4	18,34	26,06	31,76	39,66	51,51	62,16	77,99	89,71	102,43	103,21	122,10	137,40	178,91	199,29
1681	4	18,34	26,06	31,76	39,66	51,51	62,16	77,99	89,71	102,43	103,21	122,10	137,40	178,91	199,29
1682	4	18,34	26,06	31,76	39,66	51,51	62,16	77,99	89,71	102,43	103,21	122,10	137,40	178,91	199,29
1683	4	18,34	26,06	31,76	39,66	51,51	62,16	77,99	89,71	102,43	103,21	122,10	137,40	178,91	199,29
1684	1	0,04	0,06	0,08	0,10	0,13	0,17	0,22	0,26	0,30	0,31	0,37	0,42	0,54	0,60
1685	1	0,04	0,06	0,08	0,10	0,13	0,17	0,22	0,26	0,30	0,31	0,37	0,42	0,54	0,60
1686	1	0,04	0,06	0,08	0,10	0,13	0,17	0,22	0,26	0,30	0,31	0,37	0,42	0,54	0,60
1687	1	0,04	0,06	0,08	0,10	0,13	0,17	0,22	0,26	0,30	0,31	0,37	0,42	0,54	0,60
1688	1	0,04	0,06	0,08	0,10	0,13	0,17	0,22	0,26	0,30	0,31	0,37	0,42	0,54	0,60
1689	1	0,05	0,09	0,11	0,14	0,19	0,24	0,31	0,37	0,41	0,43	0,52	0,59	0,76	0,83
1690	1	0,00	0,00	0,00	0,00	0,00	0,00	0,00	0,00	0,00	0,00	0,00	0,00	0,00	0,00
1691	1	0,05	0,09	0,11	0,14	0,19	0,24	0,31	0,37	0,42	0,43	0,52	0,59	0,76	0,83
1692	1	0,05	0,09	0,11	0,14	0,19	0,24	0,31	0,37	0,42	0,43	0,52	0,59	0,76	0,83
1693	1	0,05	0,09	0,11	0,14	0,19	0,24	0,31	0,37	0,42	0,43	0,52	0,59	0,76	0,83
1694	1	0,09	0,11	0,12	0,12	0,12	0,12	0,12	0,12	0,12	0,12	0,12	0,12	0,12	0,12
1695	1	0,09	0,11	0,12	0,12	0,12	0,12	0,12	0,12	0,12	0,12	0,12	0,12	0,12	0,12
1696	1	0,09	0,11	0,12	0,12	0,12	0,12	0,12	0,12	0,12	0,12	0,12	0,12	0,12	0,12
1697	1	0,09	0,11	0,12	0,12	0,12	0,12	0,12	0,12	0,12	0,12	0,12	0,12	0,12	0,12
1698	1	0,09	0,11	0,12	0,12	0,12	0,12	0,12	0,12	0,12	0,12	0,12	0,12	0,12	0,12
1699	1	0,09	0,11	0,12	0,12	0,12	0,12	0,12	0,12	0,12	0,12	0,12	0,12	0,12	0,12
1700	1	0,11	0,14	0,16	0,17	0,20	0,25	0,30	0,35	0,39	0,42	0,49	0,54	0,66	0,72
1701	1	0,11	0,14	0,16	0,17	0,20	0,25	0,30	0,35	0,39	0,42	0,49	0,54	0,66	0,72
1702	1	0,11	0,14	0,16	0,17	0,20	0,25	0,30	0,35	0,39	0,42	0,49	0,54	0,66	0,72
1703	1	0,11	0,14	0,16	0,17	0,20	0,25	0,30	0,35	0,39	0,42	0,49	0,54	0,66	0,72
1704	1	0,11	0,14	0,16	0,17	0,20	0,25	0,30	0,35	0,39	0,42	0,49	0,54	0,66	0,72
1705	1	0,11	0,14	0,16	0,17	0,20	0,25	0,30	0,35	0,39	0,42	0,49	0,54	0,66	0,72
1706	1	0,21	0,27	0,29	0,29	0,29	0,29	0,29	0,29	0,29	0,29	0,29	0,29	0,29	0,29
1707	1	0,21	0,27	0,29	0,29	0,29	0,29	0,29	0,29	0,29	0,29	0,29	0,29	0,29	0,29
1708	1	0,21	0,27	0,29	0,29	0,29	0,29	0,29	0,29	0,29	0,29	0,29	0,29	0,29	0,29
1709	1	0,21	0,27	0,29	0,29	0,29	0,29	0,29	0,29	0,29	0,29	0,29	0,29	0,29	0,29
1710	1	0,21	0,27	0,29	0,29	0,29	0,29	0,29	0,29	0,29	0,29	0,29	0,29	0,29	0,29
1711	1	0,21	0,27	0,29	0,29	0,29	0,29	0,29	0,29	0,29	0,29	0,29	0,29	0,29	0,29
1712	1	0,31	0,41	0,45	0,46	0,48	0,53	0,57	0,60	0,68	0,70	0,78	0,83	0,95	1,00
1713	1	0,31	0,41	0,45	0,46	0,48	0,53	0,57	0,60	0,68	0,70	0,78	0,83	0,95	1,00
1714	1	0,31	0,41	0,45	0,46	0,48	0,53	0,57	0,60	0,68	0,70	0,78	0,83	0,95	1,00
1715	1	0,31	0,41	0,45	0,46	0,48	0,53	0,57	0,60	0,68	0,70	0,78	0,83	0,95	1,00
1716	1	0,31	0,41	0,45	0,46	0,48	0,53	0,57	0,60	0,68	0,70	0,78	0,83	0,95	1,00
1717	1	0,31	0,41	0,45	0,46	0,48	0,53	0,57	0,60	0,68	0,70	0,78	0,83	0,95	1,00
1718	1	0,18	0,23	0,25	0,25	0,25	0,25	0,25	0,25	0,25	0,25	0,25	0,25	0,25	0,25
1719	1	0,18	0,23	0,25	0,25	0,25	0,25	0,25	0,25	0,25	0,25	0,25	0,25	0,25	0,25
1720	1	0,18	0,23	0,25	0,25	0,25	0,25	0,25	0,25	0,25	0,25	0,25	0,25	0,25	0,25
1721	1	0,18	0,23	0,25	0,25	0,25	0,25	0,25	0,25	0,25	0,25	0,25	0,25	0,25	0,25
1722	1	0,18	0,23	0,25	0,25	0,25	0,25	0,25	0,25	0,25	0,25	0,25	0,25	0,25	0,25
1723	1	0,18	0,23	0,25	0,25	0,25	0,25	0,25	0,25	0,25	0,25	0,25	0,25	0,25	0,25
1724	1	0,49	0,64	0,70	0,71	0,73	0,78	0,82	0,85	0,93	0,95	1,03	1,08	1,20	1,25
1725	1	0,49	0,64	0,70	0,71	0,73	0,78	0,82	0,85	0,93	0,95	1,03	1,08	1,20	1,25
1726	1	0,49	0,64	0,70	0,71	0,73	0,78	0,82	0,85	0,93	0,95	1,03	1,08	1,20	1,25
1727	1	0,52	0,68	0,75	0,78	0,84	0,96	1,05	1,14	1,30	1,36	1,55	1,66	1,95	2,09
1728	1	0,52	0,68	0,75	0,78	0,84	0,96	1,05	1,14	1,30	1,36	1,55	1,66	1,95	2,09
1729	1	0,52	0,68	0,75	0,78	0,84	0,96	1,05	1,14	1,30	1,36	1,55	1,66	1,95	2,09
1730	2	0,00	0,00	0,00	0,00	0,00	0,00	0,00	0,00	0,00	0,00	0,00	0,00	0,00	0,00
1731	2	0,00	0,00	0,00	0,00	0,00	0,00	0,00	0,00	0,00	0,00	0,00	0,00	0,00	0,00
1732	2	0,00	0,00	0,00	0,00	0,00	0,00	0,00	0,00	0,00	0,00	0,00	0,00	0,00	0,00
1733	2	0,00	0,00	0,00	0,00	0,00	0,00	0,00	0,00	0,00	0,00	0,00	0,00	0,00	0,00
1734	2	0,00	0,00	0,00	0,00	0,00	0,00	0,00	0,00	0,00	0,00	0,00	0,00	0,00	0,00
1735	1	0,03	0,04	0,05	0,07	0,09	0,12	0,15	0,18	0,21	0,21	0,26	0,30	0,38	0,42

WALD + CORBE
BERATENDE INGENIEURE

Anlage A.4.5: HQ_T-Tabelle, FGM-Variante P1

FGM		Variante P1													
Kn. Nr.	Abm.	HQ_1	HQ_2	HQ_3	HQ_5	HQ_{10}	HQ_{20}	HQ_{50}	HQ_{100}	HQ_{100k}	HQ_{200}	HQ_{500}	$HQ_{1.000}$	$HQ_{5.000}$	$HQ_{10.000}$
[-]		[m³/s]	[m³/s]	[m³/s]	[m³/s]	[m³/s]	[m³/s]	[m³/s]	[m³/s]	[m³/s]	[m³/s]	[m³/s]	[m³/s]	[m³/s]	[m³/s]
1736	1	0,01	0,01	0,01	0,01	0,02	0,02	0,03	0,04	0,05	0,05	0,06	0,07	0,09	0,10
1737	1	0,03	0,05	0,06	0,08	0,11	0,14	0,18	0,22	0,25	0,26	0,32	0,36	0,48	0,53
1738	1	0,03	0,05	0,06	0,08	0,11	0,14	0,18	0,22	0,25	0,26	0,32	0,36	0,48	0,53
1739	1	0,03	0,05	0,06	0,08	0,11	0,14	0,18	0,22	0,25	0,26	0,32	0,36	0,48	0,53
1740	1	0,03	0,05	0,06	0,08	0,11	0,14	0,18	0,22	0,25	0,26	0,32	0,36	0,48	0,53
1741	1	0,03	0,05	0,06	0,08	0,11	0,14	0,18	0,22	0,25	0,26	0,32	0,36	0,48	0,53
1742	1	0,03	0,05	0,06	0,08	0,11	0,14	0,18	0,22	0,25	0,26	0,32	0,36	0,48	0,53
1743	1	0,03	0,05	0,06	0,08	0,11	0,14	0,18	0,22	0,25	0,26	0,32	0,36	0,48	0,53
1744	1	0,03	0,05	0,06	0,08	0,11	0,14	0,18	0,22	0,25	0,26	0,32	0,36	0,48	0,53
1745	1	0,03	0,05	0,06	0,08	0,11	0,14	0,18	0,22	0,25	0,26	0,32	0,36	0,48	0,53
1746	1	0,03	0,05	0,06	0,08	0,11	0,14	0,18	0,22	0,25	0,26	0,32	0,36	0,48	0,53
1747	2	0,03	0,04	0,06	0,07	0,10	0,12	0,16	0,20	0,23	0,23	0,28	0,32	0,43	0,47
1748	2	0,03	0,04	0,06	0,07	0,10	0,12	0,16	0,20	0,23	0,23	0,28	0,32	0,43	0,47
1749	2	0,03	0,04	0,06	0,07	0,10	0,12	0,16	0,20	0,23	0,23	0,28	0,32	0,43	0,47
1750	2	0,03	0,04	0,06	0,07	0,10	0,12	0,16	0,20	0,23	0,23	0,28	0,32	0,43	0,47
1751	2	0,03	0,04	0,06	0,07	0,10	0,12	0,16	0,20	0,23	0,23	0,28	0,32	0,43	0,47
1752	2	0,03	0,04	0,06	0,07	0,10	0,12	0,16	0,20	0,23	0,23	0,28	0,32	0,43	0,47
1753	1	0,36	0,46	0,49	0,49	0,49	0,49	0,49	0,49	0,49	0,49	0,49	0,49	0,49	0,49
1754	1	0,36	0,46	0,49	0,49	0,49	0,49	0,49	0,49	0,49	0,49	0,49	0,49	0,49	0,49
1755	1	0,36	0,46	0,49	0,49	0,49	0,49	0,49	0,49	0,49	0,49	0,49	0,49	0,49	0,49
1756	1	0,36	0,46	0,49	0,49	0,49	0,49	0,49	0,49	0,49	0,49	0,49	0,49	0,49	0,49
1757	1	0,36	0,46	0,49	0,49	0,49	0,49	0,49	0,49	0,49	0,49	0,49	0,49	0,49	0,49
1758	1	0,36	0,46	0,49	0,49	0,49	0,49	0,49	0,49	0,49	0,49	0,49	0,49	0,49	0,49
1759	2	0,35	0,46	0,53	0,54	0,56	0,60	0,63	0,66	0,68	0,70	0,78	0,82	0,92	0,97
1760	2	0,35	0,46	0,53	0,54	0,56	0,60	0,63	0,66	0,68	0,70	0,78	0,82	0,92	0,97
1761	2	0,35	0,46	0,53	0,54	0,56	0,60	0,63	0,66	0,68	0,70	0,78	0,82	0,92	0,97
1762	2	0,35	0,46	0,53	0,54	0,56	0,60	0,63	0,66	0,68	0,70	0,78	0,82	0,92	0,97
1763	2	0,35	0,46	0,53	0,54	0,56	0,60	0,63	0,66	0,68	0,70	0,78	0,82	0,92	0,97
1764	2	0,35	0,46	0,53	0,54	0,56	0,60	0,63	0,66	0,68	0,70	0,78	0,82	0,92	0,97
1765	1	0,03	0,05	0,06	0,07	0,10	0,13	0,17	0,20	0,23	0,24	0,29	0,34	0,44	0,49
1766	1	0,03	0,05	0,06	0,07	0,10	0,13	0,17	0,20	0,23	0,24	0,29	0,34	0,44	0,49
1767	1	0,03	0,05	0,06	0,07	0,10	0,13	0,17	0,20	0,23	0,24	0,29	0,34	0,44	0,49
1768	1	0,03	0,05	0,06	0,07	0,10	0,13	0,17	0,20	0,23	0,24	0,29	0,34	0,44	0,49
1769	1	0,03	0,05	0,06	0,07	0,10	0,13	0,17	0,20	0,23	0,24	0,29	0,34	0,44	0,49
1770	1	0,03	0,05	0,06	0,07	0,10	0,13	0,17	0,20	0,23	0,24	0,29	0,34	0,44	0,49
1771	1	0,03	0,05	0,06	0,07	0,10	0,13	0,17	0,20	0,23	0,24	0,29	0,34	0,44	0,49
1772	1	0,03	0,05	0,06	0,07	0,10	0,13	0,17	0,20	0,23	0,24	0,29	0,34	0,44	0,49
1773	1	0,03	0,05	0,06	0,07	0,10	0,13	0,17	0,20	0,23	0,24	0,29	0,34	0,44	0,49
1774	1	0,03	0,05	0,06	0,07	0,10	0,13	0,17	0,20	0,23	0,24	0,29	0,34	0,44	0,49
1775	1	0,03	0,05	0,06	0,07	0,10	0,13	0,17	0,20	0,23	0,24	0,29	0,34	0,44	0,49
1776	2	0,37	0,49	0,56	0,59	0,62	0,71	0,76	0,81	0,86	0,89	1,04	1,12	1,32	1,41
1777	2	0,37	0,49	0,56	0,59	0,62	0,71	0,76	0,81	0,86	0,89	1,04	1,12	1,32	1,41
1778	2	0,37	0,49	0,56	0,59	0,62	0,71	0,76	0,81	0,86	0,89	1,04	1,12	1,32	1,41
1779	2	0,36	0,48	0,55	0,59	0,62	0,71	0,76	0,81	0,86	0,89	1,04	1,12	1,31	1,40
1780	2	0,36	0,48	0,55	0,59	0,62	0,71	0,76	0,81	0,86	0,89	1,04	1,12	1,31	1,40
1781	2	0,36	0,48	0,55	0,59	0,62	0,71	0,76	0,81	0,86	0,89	1,04	1,12	1,31	1,40
1782	1	0,08	0,10	0,10	0,10	0,10	0,10	0,10	0,10	0,10	0,10	0,10	0,10	0,10	0,10
1783	1	0,08	0,10	0,10	0,10	0,10	0,10	0,10	0,10	0,10	0,10	0,10	0,10	0,10	0,10
1784	1	0,08	0,10	0,10	0,10	0,10	0,10	0,10	0,10	0,10	0,10	0,10	0,10	0,10	0,10
1785	1	0,08	0,10	0,10	0,10	0,10	0,10	0,10	0,10	0,10	0,10	0,10	0,10	0,10	0,10
1786	1	0,08	0,10	0,10	0,10	0,10	0,10	0,10	0,10	0,10	0,10	0,10	0,10	0,10	0,10
1787	1	0,08	0,10	0,10	0,10	0,10	0,10	0,10	0,10	0,10	0,10	0,10	0,10	0,10	0,10
1788	2	0,36	0,48	0,56	0,59	0,68	0,77	0,83	0,90	0,96	0,98	1,12	1,21	1,42	1,51
1789	2	0,36	0,48	0,56	0,59	0,68	0,77	0,83	0,90	0,96	0,98	1,12	1,21	1,42	1,51
1790	2	0,36	0,48	0,56	0,59	0,68	0,77	0,83	0,90	0,96	0,98	1,12	1,21	1,42	1,51
1791	2	0,36	0,48	0,56	0,59	0,68	0,77	0,83	0,90	0,96	0,98	1,12	1,21	1,42	1,51
1792	2	0,36	0,48	0,56	0,59	0,68	0,77	0,83	0,90	0,96	0,98	1,12	1,21	1,42	1,51
1793	2	0,36	0,48	0,56	0,59	0,68	0,77	0,83	0,90	0,96	0,98	1,12	1,21	1,42	1,51
1794	1	0,41	0,54	0,58	0,58	0,58	0,58	0,58	0,58	0,58	0,58	0,58	0,58	0,58	0,58
1795	1	0,41	0,54	0,58	0,58	0,58	0,58	0,58	0,58	0,58	0,58	0,58	0,58	0,58	0,58
1796	1	0,41	0,54	0,58	0,58	0,58	0,58	0,58	0,58	0,58	0,58	0,58	0,58	0,58	0,58
1797	1	0,41	0,54	0,58	0,58	0,58	0,58	0,58	0,58	0,58	0,58	0,58	0,58	0,58	0,58

WALD + CORBE
BERATENDE INGENIEURE

Anlage A.4.5: HQ_T-Tabelle, FGM-Variante P1

FGM		Variante P1													
Kn. Nr.	Abm.	HQ_1	HQ_2	HQ_3	HQ_5	HQ_{10}	HQ_{20}	HQ_{50}	HQ_{100}	HQ_{100k}	HQ_{200}	HQ_{500}	$HQ_{1.000}$	$HQ_{5.000}$	$HQ_{10.000}$
[-]		[m³/s]	[m³/s]	[m³/s]	[m³/s]	[m³/s]	[m³/s]	[m³/s]	[m³/s]	[m³/s]	[m³/s]	[m³/s]	[m³/s]	[m³/s]	[m³/s]
1798	1	0,41	0,54	0,58	0,58	0,58	0,58	0,58	0,58	0,58	0,58	0,58	0,58	0,58	0,58
1799	1	0,41	0,54	0,58	0,58	0,58	0,58	0,58	0,58	0,58	0,58	0,58	0,58	0,58	0,58
1800	2	0,64	0,85	0,97	1,15	1,25	1,34	1,41	1,48	1,53	1,55	1,70	1,79	1,99	2,08
1801	2	0,64	0,85	0,97	1,15	1,25	1,34	1,41	1,48	1,53	1,55	1,70	1,79	1,99	2,08
1802	2	0,64	0,85	0,97	1,15	1,25	1,34	1,41	1,48	1,53	1,55	1,70	1,79	1,99	2,08
1803	2	0,64	0,85	0,97	1,15	1,25	1,34	1,41	1,48	1,53	1,55	1,70	1,79	1,99	2,08
1804	2	0,64	0,85	0,97	1,15	1,25	1,34	1,41	1,48	1,53	1,55	1,70	1,79	1,99	2,08
1805	2	0,64	0,85	0,97	1,15	1,25	1,34	1,41	1,48	1,53	1,55	1,70	1,79	1,99	2,08
1806	1	0,02	0,03	0,04	0,05	0,06	0,08	0,11	0,13	0,15	0,16	0,19	0,22	0,29	0,32
1807	1	0,02	0,03	0,04	0,05	0,06	0,08	0,11	0,13	0,15	0,16	0,19	0,22	0,29	0,32
1808	1	0,02	0,03	0,04	0,05	0,06	0,08	0,11	0,13	0,15	0,16	0,19	0,22	0,29	0,32
1809	1	0,02	0,03	0,04	0,05	0,06	0,08	0,11	0,13	0,15	0,16	0,19	0,22	0,29	0,32
1810	1	0,02	0,03	0,04	0,05	0,06	0,08	0,11	0,13	0,15	0,16	0,19	0,22	0,29	0,32
1811	1	0,02	0,03	0,04	0,05	0,06	0,08	0,11	0,13	0,15	0,16	0,19	0,22	0,29	0,32
1812	1	0,02	0,03	0,04	0,05	0,06	0,08	0,11	0,13	0,15	0,16	0,19	0,22	0,29	0,32
1813	1	0,02	0,03	0,04	0,05	0,06	0,08	0,11	0,13	0,15	0,16	0,19	0,22	0,29	0,32
1814	1	0,02	0,03	0,04	0,05	0,06	0,08	0,11	0,13	0,15	0,16	0,19	0,22	0,29	0,32
1815	1	0,02	0,03	0,04	0,05	0,06	0,08	0,11	0,13	0,15	0,16	0,19	0,22	0,29	0,32
1816	1	0,02	0,03	0,04	0,05	0,06	0,08	0,11	0,13	0,15	0,16	0,19	0,22	0,29	0,32
1817	2	0,66	0,86	0,99	1,17	1,29	1,41	1,49	1,56	1,62	1,64	1,86	1,96	2,20	2,31
1818	2	0,66	0,86	0,99	1,17	1,29	1,41	1,49	1,56	1,62	1,64	1,86	1,96	2,20	2,31
1819	2	0,66	0,86	0,99	1,17	1,29	1,41	1,49	1,56	1,62	1,64	1,86	1,96	2,20	2,31
1820	2	0,64	0,85	0,97	1,10	1,25	1,38	1,47	1,55	1,61	1,63	1,85	1,95	2,20	2,31
1821	2	0,64	0,85	0,97	1,10	1,25	1,38	1,47	1,55	1,61	1,63	1,85	1,95	2,20	2,31
1822	2	0,64	0,85	0,97	1,10	1,25	1,38	1,47	1,55	1,61	1,63	1,85	1,95	2,20	2,31
1823	1	0,16	0,21	0,22	0,22	0,22	0,22	0,22	0,22	0,22	0,22	0,22	0,22	0,22	0,22
1824	1	0,16	0,21	0,22	0,22	0,22	0,22	0,22	0,22	0,22	0,22	0,22	0,22	0,22	0,22
1825	1	0,16	0,21	0,22	0,22	0,22	0,22	0,22	0,22	0,22	0,22	0,22	0,22	0,22	0,22
1826	1	0,16	0,21	0,22	0,22	0,22	0,22	0,22	0,22	0,22	0,22	0,22	0,22	0,22	0,22
1827	1	0,16	0,21	0,22	0,22	0,22	0,22	0,22	0,22	0,22	0,22	0,22	0,22	0,22	0,22
1828	1	0,16	0,21	0,22	0,22	0,22	0,22	0,22	0,22	0,22	0,22	0,22	0,22	0,22	0,22
1829	2	0,64	0,85	0,97	1,10	1,25	1,38	1,50	1,66	1,73	1,77	1,98	2,10	2,40	2,53
1830	2	0,64	0,85	0,97	1,10	1,25	1,38	1,50	1,66	1,73	1,77	1,98	2,10	2,40	2,53
1831	2	0,64	0,85	0,97	1,10	1,25	1,38	1,50	1,66	1,73	1,77	1,98	2,10	2,40	2,53
1832	2	0,64	0,85	0,97	1,10	1,25	1,38	1,50	1,66	1,73	1,77	1,98	2,10	2,40	2,53
1833	2	0,64	0,85	0,97	1,10	1,25	1,38	1,50	1,66	1,73	1,77	1,98	2,10	2,40	2,53
1834	2	0,64	0,85	0,97	1,10	1,25	1,38	1,50	1,66	1,73	1,77	1,98	2,10	2,40	2,53
1835	4	18,34	26,06	31,76	39,66	51,51	62,16	77,99	89,71	102,43	103,21	122,10	137,40	178,91	199,29
1836	1	0,76	1,00	1,06	1,06	1,06	1,06	1,06	1,06	1,06	1,06	1,06	1,06	1,06	1,06
1837	1	0,76	1,00	1,06	1,06	1,06	1,06	1,06	1,06	1,06	1,06	1,06	1,06	1,06	1,06
1838	4	18,37	26,06	31,77	39,66	51,51	62,16	77,99	89,71	102,43	103,21	122,10	137,40	178,91	199,29
1839	4	18,37	26,06	31,77	39,66	51,51	62,16	77,99	89,71	102,43	103,21	122,10	137,40	178,91	199,29
1840	1	0,04	0,07	0,08	0,11	0,14	0,18	0,23	0,27	0,31	0,32	0,38	0,43	0,55	0,60
1841	1	0,27	0,47	0,60	0,80	1,11	1,46	1,99	2,44	2,81	2,93	3,62	4,20	5,62	6,28
1842	1	0,31	0,53	0,68	0,90	1,24	1,62	2,20	2,70	3,10	3,23	3,99	4,61	6,14	6,86
1843	1	0,31	0,53	0,68	0,90	1,24	1,62	2,20	2,70	3,10	3,23	3,99	4,61	6,14	6,86
1844	1	0,02	0,03	0,03	0,04	0,05	0,07	0,09	0,11	0,12	0,13	0,15	0,18	0,23	0,25
1845	1	0,01	0,01	0,01	0,01	0,02	0,03	0,04	0,05	0,05	0,05	0,07	0,08	0,11	0,12
1846	1	0,02	0,03	0,04	0,05	0,07	0,10	0,13	0,15	0,17	0,18	0,22	0,25	0,33	0,37
1847	1	0,02	0,03	0,04	0,05	0,07	0,10	0,13	0,15	0,17	0,18	0,22	0,25	0,33	0,37
1848	1	0,33	0,57	0,73	0,97	1,33	1,74	2,35	2,88	3,30	3,44	4,24	4,90	6,52	7,27
1849	1	0,33	0,57	0,73	0,97	1,33	1,74	2,35	2,88	3,30	3,44	4,24	4,90	6,52	7,27
1850	1	0,33	0,57	0,73	0,96	1,32	1,73	2,35	2,87	3,30	3,43	4,23	4,89	6,51	7,27
1851	1	0,33	0,57	0,73	0,96	1,32	1,73	2,35	2,87	3,30	3,43	4,23	4,89	6,51	7,27
1852	4	18,56	26,28	32,02	39,98	51,90	62,63	78,54	90,36	103,13	103,91	122,96	138,35	179,91	200,34
1853	4	18,56	26,28	32,02	39,98	51,90	62,63	78,54	90,36	103,13	103,91	122,96	138,35	179,91	200,34
1854	4	18,56	26,28	32,02	39,98	51,90	62,63	78,54	90,36	103,13	103,91	122,96	138,35	179,91	200,34
1855	4	18,56	26,28	32,02	39,98	51,90	62,63	78,54	90,36	103,13	103,91	122,96	138,35	179,91	200,34
1856	4	18,56	26,28	32,02	39,98	51,90	62,63	78,54	90,36	103,13	103,91	122,96	138,35	179,91	200,34
1857	4	18,56	26,28	32,02	39,98	51,90	62,63	78,54	90,36	103,13	103,91	122,96	138,35	179,91	200,34
1858	1	0,60	0,78	0,83	0,83	0,83	0,83	0,83	0,83	0,83	0,83	0,83	0,83	0,83	0,83
1859	1	0,01	0,02	0,03	0,04	0,05	0,07	0,09	0,11	0,12	0,13	0,15	0,18	0,23	0,26

WALD + CORBE
BERATENDE INGENIEURE

Anlage A.4.5: HQ_T-Tabelle, FGM-Variante P1

FGM		Variante P1													
Kn. Nr.	Abm.	HQ_1	HQ_2	HQ_3	HQ_5	HQ_{10}	HQ_{20}	HQ_{50}	HQ_{100}	HQ_{100k}	HQ_{200}	HQ_{500}	$HQ_{1.000}$	$HQ_{5.000}$	$HQ_{10.000}$
[-]		[m³/s]	[m³/s]	[m³/s]	[m³/s]	[m³/s]	[m³/s]	[m³/s]	[m³/s]	[m³/s]	[m³/s]	[m³/s]	[m³/s]	[m³/s]	[m³/s]
1860	1	0,01	0,02	0,03	0,04	0,05	0,07	0,09	0,11	0,12	0,13	0,15	0,18	0,23	0,26
1861	1	0,01	0,02	0,03	0,04	0,05	0,07	0,09	0,11	0,12	0,13	0,15	0,18	0,23	0,26
1862	1	0,60	0,78	0,83	0,83	0,83	0,83	0,83	0,83	0,83	0,83	0,83	0,83	0,83	0,83
1863	1	0,60	0,78	0,83	0,83	0,83	0,83	0,83	0,83	0,83	0,83	0,83	0,83	0,83	0,83
1864	4	18,59	26,28	32,02	39,98	51,90	62,63	78,54	90,36	103,13	103,91	122,97	138,35	179,91	200,34
1865	4	18,59	26,28	32,02	39,98	51,90	62,63	78,54	90,36	103,13	103,91	122,97	138,35	179,91	200,34
1866	4	18,59	26,28	32,02	39,98	51,90	62,63	78,54	90,36	103,13	103,91	122,97	138,35	179,91	200,34
1867	4	18,60	26,28	32,03	39,98	51,90	62,63	78,55	90,36	103,13	103,92	122,97	138,35	179,91	200,34
1868	4	18,60	26,28	32,03	39,98	51,90	62,63	78,55	90,36	103,13	103,92	122,97	138,35	179,91	200,34
1869	4	18,60	26,27	32,02	39,98	51,90	62,63	78,54	90,36	103,13	103,91	122,96	138,34	179,90	200,34
1870	1	0,12	0,15	0,16	0,16	0,16	0,16	0,16	0,16	0,16	0,16	0,16	0,16	0,16	0,16
1871	1	0,12	0,15	0,16	0,16	0,16	0,16	0,16	0,16	0,16	0,16	0,16	0,16	0,16	0,16
1872	1	0,12	0,15	0,16	0,16	0,16	0,16	0,16	0,16	0,16	0,16	0,16	0,16	0,16	0,16
1873	1	0,12	0,15	0,16	0,16	0,16	0,16	0,16	0,16	0,16	0,16	0,16	0,16	0,16	0,16
1874	1	0,12	0,15	0,16	0,16	0,16	0,16	0,16	0,16	0,16	0,16	0,16	0,16	0,16	0,16
1875	1	0,12	0,15	0,16	0,16	0,16	0,16	0,16	0,16	0,16	0,16	0,16	0,16	0,16	0,16
1876	4	18,60	26,28	32,02	39,98	51,90	62,63	78,54	90,36	103,13	103,91	122,96	138,34	179,90	200,34
1877	4	18,60	26,28	32,02	39,98	51,90	62,63	78,54	90,36	103,13	103,91	122,96	138,34	179,90	200,34
1878	4	18,60	26,28	32,02	39,98	51,90	62,63	78,54	90,36	103,13	103,91	122,96	138,34	179,90	200,34
1879	4	18,60	26,28	32,02	39,98	51,90	62,63	78,54	90,36	103,13	103,91	122,96	138,34	179,90	200,34
1880	4	18,60	26,28	32,02	39,98	51,90	62,63	78,54	90,36	103,13	103,91	122,96	138,34	179,90	200,34
1881	4	18,60	26,28	32,02	39,98	51,90	62,63	78,54	90,36	103,13	103,91	122,96	138,34	179,90	200,34
1882	1	1,23	1,61	1,72	1,72	1,72	1,72	1,72	1,72	1,72	1,72	1,72	1,72	1,72	1,72
1883	1	1,23	1,61	1,72	1,72	1,72	1,72	1,72	1,72	1,72	1,72	1,72	1,72	1,72	1,72
1884	1	1,23	1,61	1,72	1,72	1,72	1,72	1,72	1,72	1,72	1,72	1,72	1,72	1,72	1,72
1885	1	1,23	1,61	1,72	1,72	1,72	1,72	1,72	1,72	1,72	1,72	1,72	1,72	1,72	1,72
1886	1	1,23	1,61	1,72	1,72	1,72	1,72	1,72	1,72	1,72	1,72	1,72	1,72	1,72	1,72
1887	1	1,23	1,61	1,72	1,72	1,72	1,72	1,72	1,72	1,72	1,72	1,72	1,72	1,72	1,72
1888	4	18,66	26,28	32,02	39,98	51,90	62,63	78,54	90,36	103,13	103,92	122,97	138,34	179,90	200,34
1889	4	18,66	26,28	32,02	39,98	51,90	62,63	78,54	90,36	103,13	103,92	122,97	138,34	179,90	200,34
1890	4	18,66	26,28	32,02	39,98	51,90	62,63	78,54	90,36	103,13	103,92	122,97	138,34	179,90	200,34
1891	4	18,66	26,28	32,02	39,98	51,90	62,63	78,54	90,36	103,13	103,92	122,97	138,34	179,90	200,34
1892	4	18,66	26,28	32,02	39,98	51,90	62,63	78,54	90,36	103,13	103,92	122,97	138,34	179,90	200,34
1893	4	18,66	26,28	32,02	39,98	51,90	62,63	78,54	90,36	103,13	103,92	122,97	138,34	179,90	200,34
1894	1	0,01	0,02	0,02	0,03	0,03	0,04	0,06	0,07	0,08	0,08	0,09	0,11	0,14	0,15
1895	1	0,04	0,07	0,09	0,12	0,16	0,22	0,30	0,37	0,43	0,45	0,56	0,65	0,88	1,00
1896	1	0,05	0,08	0,11	0,14	0,20	0,26	0,35	0,44	0,50	0,53	0,65	0,76	1,02	1,15
1897	1	0,05	0,08	0,11	0,14	0,20	0,26	0,35	0,44	0,50	0,53	0,65	0,76	1,02	1,15
1898	1	0,06	0,09	0,12	0,15	0,20	0,26	0,34	0,40	0,45	0,47	0,57	0,65	0,83	0,92
1899	1	0,02	0,04	0,05	0,07	0,09	0,12	0,17	0,21	0,25	0,26	0,32	0,38	0,51	0,57
1900	1	0,08	0,13	0,17	0,22	0,29	0,38	0,51	0,61	0,70	0,73	0,89	1,02	1,34	1,49
1901	1	0,08	0,13	0,17	0,22	0,29	0,38	0,51	0,61	0,70	0,73	0,89	1,02	1,34	1,49
1902	1	0,07	0,12	0,15	0,20	0,27	0,35	0,48	0,59	0,68	0,70	0,87	1,01	1,35	1,52
1903	1	0,07	0,12	0,15	0,20	0,27	0,35	0,48	0,59	0,68	0,70	0,87	1,01	1,35	1,52
1904	1	0,07	0,11	0,15	0,19	0,27	0,35	0,48	0,59	0,67	0,70	0,87	1,01	1,35	1,51
1905	1	0,07	0,11	0,15	0,19	0,27	0,35	0,48	0,59	0,67	0,70	0,87	1,01	1,35	1,51
1906	4	18,69	26,30	32,06	40,02	51,95	62,68	78,60	90,43	103,20	103,98	123,05	138,44	179,99	200,43
1907	4	18,69	26,30	32,06	40,02	51,95	62,68	78,60	90,43	103,20	103,98	123,05	138,44	179,99	200,43
1908	4	18,69	26,30	32,06	40,02	51,95	62,68	78,60	90,43	103,20	103,98	123,05	138,44	179,99	200,43
1909	4	18,69	26,30	32,06	40,02	51,95	62,68	78,60	90,43	103,20	103,98	123,05	138,44	179,99	200,43
1910	4	18,69	26,30	32,06	40,02	51,95	62,68	78,60	90,43	103,20	103,98	123,05	138,44	179,99	200,43
1911	4	18,69	26,30	32,06	40,02	51,95	62,68	78,60	90,43	103,20	103,98	123,05	138,44	179,99	200,43
1912	1	0,58	0,76	0,81	0,81	0,81	0,81	0,81	0,81	0,81	0,81	0,81	0,81	0,81	0,81
1913	1	0,58	0,76	0,81	0,81	0,81	0,81	0,81	0,81	0,81	0,81	0,81	0,81	0,81	0,81
1914	1	0,58	0,76	0,81	0,81	0,81	0,81	0,81	0,81	0,81	0,81	0,81	0,81	0,81	0,81
1915	1	0,58	0,76	0,81	0,81	0,81	0,81	0,81	0,81	0,81	0,81	0,81	0,81	0,81	0,81
1916	1	0,58	0,76	0,81	0,81	0,81	0,81	0,81	0,81	0,81	0,81	0,81	0,81	0,81	0,81
1917	1	0,58	0,76	0,81	0,81	0,81	0,81	0,81	0,81	0,81	0,81	0,81	0,81	0,81	0,81
1918	4	18,72	26,32	32,06	40,02	51,95	62,68	78,60	90,43	103,20	103,98	123,05	138,44	179,99	200,43
1919	4	18,72	26,32	32,06	40,02	51,95	62,68	78,60	90,43	103,20	103,98	123,05	138,44	179,99	200,43
1920	4	18,72	26,32	32,06	40,02	51,95	62,68	78,60	90,43	103,20	103,98	123,05	138,44	179,99	200,43
1921	4	18,72	26,32	32,06	40,02	51,95	62,68	78,60	90,43	103,20	103,98	123,05	138,44	179,99	200,43

WALD + CORBE
BERATENDE INGENIEURE

Anlage A.4.5: HQ_T-Tabelle, FGM-Variante P1

FGM		Variante P1													
Kn. Nr.	Abm.	HQ_1	HQ_2	HQ_3	HQ_5	HQ_{10}	HQ_{20}	HQ_{50}	HQ_{100}	HQ_{100k}	HQ_{200}	HQ_{500}	$HQ_{1.000}$	$HQ_{5.000}$	$HQ_{10.000}$
[-]		[m³/s]	[m³/s]	[m³/s]	[m³/s]	[m³/s]	[m³/s]	[m³/s]	[m³/s]	[m³/s]	[m³/s]	[m³/s]	[m³/s]	[m³/s]	[m³/s]
1922	4	18,72	26,32	32,06	40,02	51,95	62,68	78,60	90,43	103,20	103,98	123,05	138,44	179,99	200,43
1923	4	18,72	26,32	32,06	40,02	51,95	62,68	78,60	90,43	103,20	103,98	123,05	138,44	179,99	200,43
1924	1	0,08	0,13	0,16	0,21	0,28	0,36	0,47	0,56	0,63	0,66	0,79	0,89	1,15	1,27
1925	1	0,06	0,10	0,12	0,17	0,23	0,31	0,42	0,52	0,60	0,62	0,78	0,90	1,21	1,35
1926	1	0,13	0,23	0,29	0,38	0,51	0,66	0,89	1,07	1,23	1,27	1,56	1,79	2,36	2,62
1927	1	0,13	0,23	0,29	0,38	0,51	0,66	0,89	1,07	1,23	1,27	1,56	1,79	2,36	2,62
1928	1	0,04	0,06	0,08	0,10	0,13	0,17	0,22	0,27	0,30	0,31	0,38	0,43	0,55	0,61
1929	1	0,00	0,00	0,00	0,00	0,00	0,00	0,00	0,00	0,00	0,00	0,00	0,00	0,00	0,00
1930	1	0,04	0,06	0,08	0,10	0,14	0,17	0,22	0,27	0,30	0,31	0,38	0,43	0,56	0,61
1931	1	0,21	0,36	0,45	0,59	0,80	1,04	1,39	1,69	1,93	2,00	2,45	2,80	3,69	4,10
1932	1	0,21	0,36	0,45	0,59	0,80	1,04	1,39	1,69	1,93	2,00	2,45	2,80	3,69	4,10
1933	1	0,21	0,36	0,45	0,59	0,80	1,04	1,39	1,69	1,93	2,00	2,45	2,80	3,69	4,10
1934	1	0,21	0,36	0,45	0,59	0,80	1,04	1,39	1,69	1,93	2,00	2,45	2,80	3,69	4,10
1935	1	0,21	0,36	0,45	0,59	0,80	1,04	1,39	1,69	1,93	2,00	2,45	2,80	3,69	4,10
1936	4	18,82	26,45	32,16	40,15	52,10	62,87	78,81	90,67	103,46	104,24	123,36	138,78	180,32	200,76
1937	4	18,82	26,45	32,16	40,15	52,10	62,87	78,81	90,67	103,46	104,24	123,36	138,78	180,32	200,76
1938	4	18,82	26,45	32,16	40,15	52,10	62,87	78,81	90,67	103,46	104,24	123,36	138,78	180,32	200,76
1939	4	18,82	26,45	32,16	40,15	52,10	62,87	78,81	90,67	103,46	104,24	123,36	138,78	180,32	200,76
1940	4	18,82	26,45	32,16	40,15	52,10	62,87	78,81	90,67	103,46	104,24	123,36	138,78	180,32	200,76
1941	4	18,82	26,45	32,16	40,15	52,10	62,87	78,81	90,67	103,46	104,24	123,36	138,78	180,32	200,76
1942	1	1,52	1,99	2,12	2,12	2,12	2,12	2,12	2,12	2,12	2,12	2,12	2,12	2,12	2,12
1943	1	1,52	1,99	2,12	2,12	2,12	2,12	2,12	2,12	2,12	2,12	2,12	2,12	2,12	2,12
1944	1	1,52	1,99	2,12	2,12	2,12	2,12	2,12	2,12	2,12	2,12	2,12	2,12	2,12	2,12
1945	1	1,52	1,99	2,12	2,12	2,12	2,12	2,12	2,12	2,12	2,12	2,12	2,12	2,12	2,12
1946	1	1,52	1,99	2,12	2,12	2,12	2,12	2,12	2,12	2,12	2,12	2,12	2,12	2,12	2,12
1947	1	1,52	1,99	2,12	2,12	2,12	2,12	2,12	2,12	2,12	2,12	2,12	2,12	2,12	2,12
1948	4	18,90	26,54	32,16	40,15	52,10	62,87	78,81	90,67	103,46	104,24	123,36	138,78	180,32	200,77
1949	4	18,90	26,54	32,16	40,15	52,10	62,87	78,81	90,67	103,46	104,24	123,36	138,78	180,32	200,77
1950	4	18,90	26,54	32,16	40,15	52,10	62,87	78,81	90,67	103,46	104,24	123,36	138,78	180,32	200,77
1951	4	18,90	26,54	32,16	40,15	52,10	62,87	78,81	90,67	103,46	104,24	123,36	138,78	180,32	200,77
1952	4	18,90	26,54	32,16	40,15	52,10	62,87	78,81	90,67	103,46	104,24	123,36	138,78	180,32	200,77
1953	4	18,90	26,54	32,16	40,15	52,10	62,87	78,81	90,67	103,46	104,24	123,36	138,78	180,32	200,77
1954	1	0,10	0,16	0,20	0,26	0,35	0,43	0,56	0,66	0,75	0,76	0,91	1,03	1,32	1,44
1955	1	0,10	0,18	0,23	0,31	0,42	0,55	0,75	0,91	1,05	1,10	1,35	1,56	2,08	2,33
1956	1	0,20	0,33	0,42	0,55	0,74	0,96	1,28	1,54	1,76	1,83	2,24	2,56	3,37	3,74
1957	1	0,20	0,33	0,42	0,55	0,74	0,96	1,28	1,54	1,76	1,83	2,24	2,56	3,37	3,74
1958	1	0,02	0,04	0,05	0,06	0,08	0,10	0,13	0,16	0,18	0,19	0,22	0,25	0,33	0,36
1959	1	0,02	0,04	0,05	0,06	0,08	0,10	0,13	0,16	0,18	0,19	0,22	0,25	0,33	0,36
1960	1	0,02	0,04	0,05	0,06	0,08	0,10	0,13	0,16	0,18	0,19	0,22	0,25	0,33	0,36
1961	1	0,23	0,40	0,50	0,65	0,88	1,13	1,50	1,81	2,06	2,14	2,61	2,99	3,92	4,35
1962	1	0,23	0,40	0,50	0,65	0,88	1,13	1,50	1,81	2,06	2,14	2,61	2,99	3,92	4,35
1963	1	0,26	0,43	0,55	0,71	0,96	1,23	1,63	1,97	2,24	2,33	2,83	3,24	4,25	4,71
1964	1	0,26	0,43	0,55	0,71	0,96	1,23	1,63	1,97	2,24	2,33	2,83	3,24	4,25	4,71
1965	1	0,26	0,43	0,55	0,71	0,96	1,23	1,63	1,97	2,24	2,33	2,83	3,24	4,25	4,71
1966	4	19,04	26,73	32,35	40,37	52,38	63,21	79,21	91,13	103,95	104,74	123,97	139,44	181,03	201,52
1967	4	19,04	26,73	32,35	40,37	52,38	63,21	79,21	91,13	103,95	104,74	123,97	139,44	181,03	201,52
1968	4	19,04	26,73	32,35	40,37	52,38	63,21	79,21	91,13	103,95	104,74	123,97	139,44	181,03	201,52
1969	4	19,04	26,73	32,35	40,37	52,38	63,21	79,21	91,13	103,95	104,74	123,97	139,44	181,03	201,52
1970	4	19,04	26,73	32,35	40,37	52,38	63,21	79,21	91,13	103,95	104,74	123,97	139,44	181,03	201,52
1971	4	19,04	26,73	32,35	40,37	52,38	63,21	79,21	91,13	103,95	104,74	123,97	139,44	181,03	201,52
1972	1	0,95	1,24	1,33	1,33	1,33	1,33	1,33	1,33	1,33	1,33	1,33	1,33	1,33	1,33
1973	1	0,95	1,24	1,33	1,33	1,33	1,33	1,33	1,33	1,33	1,33	1,33	1,33	1,33	1,33
1974	1	0,95	1,24	1,33	1,33	1,33	1,33	1,33	1,33	1,33	1,33	1,33	1,33	1,33	1,33
1975	1	0,95	1,24	1,33	1,33	1,33	1,33	1,33	1,33	1,33	1,33	1,33	1,33	1,33	1,33
1976	1	0,95	1,24	1,33	1,33	1,33	1,33	1,33	1,33	1,33	1,33	1,33	1,33	1,33	1,33
1977	1	0,95	1,24	1,33	1,33	1,33	1,33	1,33	1,33	1,33	1,33	1,33	1,33	1,33	1,33
1978	4	19,08	26,79	32,35	40,37	52,39	63,21	79,21	91,13	103,96	104,74	123,97	139,45	181,03	201,52
1979	4	19,08	26,79	32,35	40,37	52,39	63,21	79,21	91,13	103,96	104,74	123,97	139,45	181,03	201,52
1980	4	19,08	26,79	32,35	40,37	52,39	63,21	79,21	91,13	103,96	104,74	123,97	139,45	181,03	201,52
1981	4	19,08	26,79	32,35	40,37	52,39	63,21	79,21	91,13	103,96	104,74	123,97	139,45	181,03	201,52
1982	4	19,08	26,79	32,35	40,37	52,39	63,21	79,21	91,13	103,96	104,74	123,97	139,45	181,03	201,52
1983	1	1,71	2,24	2,40	2,40	2,40	2,40	2,40	2,40	2,40	2,40	2,40	2,40	2,40	2,40

WALD + CORBE
BERATENDE INGENIEURE

Anlage A.4.5: HQ_T-Tabelle, FGM-Variante P1

FGM		Variante P1													
Kn. Nr.	Abm.	HQ_1	HQ_2	HQ_3	HQ_5	HQ_{10}	HQ_{20}	HQ_{50}	HQ_{100}	HQ_{100k}	HQ_{200}	HQ_{500}	$HQ_{1.000}$	$HQ_{5.000}$	$HQ_{10.000}$
[-]		[m³/s]	[m³/s]	[m³/s]	[m³/s]	[m³/s]	[m³/s]	[m³/s]	[m³/s]	[m³/s]	[m³/s]	[m³/s]	[m³/s]	[m³/s]	[m³/s]
1984	1	1,71	2,24	2,40	2,40	2,40	2,40	2,40	2,40	2,40	2,40	2,40	2,40	2,40	2,40
1985	1	1,71	2,24	2,40	2,40	2,40	2,40	2,40	2,40	2,40	2,40	2,40	2,40	2,40	2,40
1986	1	1,71	2,24	2,40	2,40	2,40	2,40	2,40	2,40	2,40	2,40	2,40	2,40	2,40	2,40
1987	1	1,71	2,24	2,40	2,40	2,40	2,40	2,40	2,40	2,40	2,40	2,40	2,40	2,40	2,40
1988	1	1,71	2,24	2,40	2,40	2,40	2,40	2,40	2,40	2,40	2,40	2,40	2,40	2,40	2,40
1989	4	19,20	26,93	32,35	40,38	52,39	63,21	79,21	91,13	103,96	104,74	123,97	139,45	181,03	201,52
1990	4	19,20	26,93	32,35	40,38	52,39	63,21	79,21	91,13	103,96	104,74	123,97	139,45	181,03	201,52
1991	4	19,20	26,93	32,35	40,38	52,39	63,21	79,21	91,13	103,96	104,74	123,97	139,45	181,03	201,52
1992	4	19,14	26,84	32,16	40,13	52,09	62,87	78,60	90,12	102,05	102,78	121,39	136,61	177,60	197,47
1993	4	19,14	26,84	32,16	40,13	52,09	62,87	78,60	90,12	102,05	102,78	121,39	136,61	177,60	197,47
1994	4	19,14	26,84	32,16	40,13	52,09	62,87	78,60	90,12	102,05	102,78	121,39	136,61	177,60	197,47
1995	2	0,00	0,00	0,00	0,00	0,00	0,00	0,00	0,00	0,00	0,00	0,00	0,00	0,00	0,00
1996	2	0,00	0,00	0,00	0,00	0,00	0,00	0,00	0,00	0,00	0,00	0,00	0,00	0,00	0,00
1997	2	0,00	0,00	0,00	0,00	0,00	0,00	0,00	0,00	0,00	0,00	0,00	0,00	0,00	0,00
1998	2	0,00	0,00	0,00	0,00	0,00	0,00	0,00	0,00	0,00	0,00	0,00	0,00	0,00	0,00
1999	2	0,00	0,00	0,00	0,00	0,00	0,00	0,00	0,00	0,00	0,00	0,00	0,00	0,00	0,00
2000	2	0,00	0,00	0,00	0,00	0,00	0,00	0,00	0,00	0,00	0,00	0,00	0,00	0,00	0,00
2001	2	0,00	0,00	0,00	0,00	0,00	0,00	0,00	0,00	0,00	0,00	0,00	0,00	0,00	0,00
2002	4	19,14	26,84	32,16	40,13	52,09	62,87	78,60	90,12	102,05	102,78	121,39	136,61	177,60	197,47
2003	4	19,14	26,84	32,16	40,13	52,09	62,87	78,60	90,12	102,05	102,78	121,39	136,61	177,60	197,47
2004	4	19,14	26,84	32,16	40,13	52,09	62,87	78,60	90,12	102,05	102,78	121,39	136,61	177,60	197,47
2005	4	19,14	26,84	32,16	40,13	52,09	62,87	78,60	90,12	102,05	102,78	121,39	136,61	177,60	197,47
2006	4	19,14	26,84	32,16	40,13	52,09	62,87	78,60	90,12	102,05	102,78	121,39	136,61	177,60	197,47
2007	4	19,14	26,84	32,16	40,13	52,09	62,87	78,60	90,12	102,05	102,78	121,39	136,61	177,60	197,47
2008	2	0,00	0,00	0,00	0,00	0,00	0,00	0,00	0,00	0,00	0,00	0,00	0,00	0,00	0,00
2009	2	0,00	0,00	0,00	0,00	0,00	0,00	0,00	0,00	0,00	0,00	0,00	0,00	0,00	0,00
2010	2	0,00	0,00	0,00	0,00	0,00	0,00	0,00	0,00	0,00	0,00	0,00	0,00	0,00	0,00
2011	2	0,00	0,00	0,00	0,00	0,00	0,00	0,00	0,00	0,00	0,00	0,00	0,00	0,00	0,00
2012	2	0,00	0,00	0,00	0,00	0,00	0,00	0,00	0,00	0,00	0,00	0,00	0,00	0,00	0,00
2013	2	0,00	0,00	0,00	0,00	0,00	0,00	0,00	0,00	0,00	0,00	0,00	0,00	0,00	0,00
2014	2	0,00	0,00	0,00	0,00	0,00	0,00	0,00	0,00	0,00	0,00	0,00	0,00	0,00	0,00
2015	2	0,00	0,00	0,00	0,00	0,00	0,00	0,00	0,00	0,00	0,00	0,00	0,00	0,00	0,00
2016	2	0,00	0,00	0,00	0,00	0,00	0,00	0,00	0,00	0,00	0,00	0,00	0,00	0,00	0,00
2017	2	0,00	0,00	0,00	0,00	0,00	0,00	0,00	0,00	0,00	0,00	0,00	0,00	0,00	0,00
2018	2	0,00	0,00	0,00	0,00	0,00	0,00	0,00	0,00	0,00	0,00	0,00	0,00	0,00	0,00
2019	2	0,00	0,00	0,00	0,00	0,00	0,00	0,00	0,00	0,00	0,00	0,00	0,00	0,00	0,00
2020	2	0,00	0,00	0,00	0,00	0,00	0,00	0,00	0,00	0,00	0,00	0,00	0,00	0,00	0,00
2021	2	0,00	0,00	0,00	0,00	0,00	0,00	0,00	0,00	0,00	0,00	0,00	0,00	0,00	0,00
2022	2	0,00	0,00	0,00	0,00	0,00	0,00	0,00	0,00	0,00	0,00	0,00	0,00	0,00	0,00
2023	2	0,00	0,00	0,00	0,00	0,00	0,00	0,00	0,00	0,00	0,00	0,00	0,00	0,00	0,00
2024	2	0,00	0,00	0,00	0,00	0,00	0,00	0,00	0,00	0,00	0,00	0,00	0,00	0,00	0,00
2025	2	0,00	0,00	0,00	0,00	0,00	0,00	0,00	0,00	0,00	0,00	0,00	0,00	0,00	0,00
2026	2	0,00	0,00	0,00	0,00	0,00	0,00	0,00	0,00	0,00	0,00	0,00	0,00	0,00	0,00
2027	2	0,00	0,00	0,00	0,00	0,00	0,00	0,00	0,00	0,00	0,00	0,00	0,00	0,00	0,00
2028	2	0,00	0,00	0,00	0,00	0,00	0,00	0,00	0,00	0,00	0,00	0,00	0,00	0,00	0,00
2029	2	0,00	0,00	0,00	0,00	0,00	0,00	0,00	0,00	0,00	0,00	0,00	0,00	0,00	0,00
2030	2	0,00	0,00	0,00	0,00	0,00	0,00	0,00	0,00	0,00	0,00	0,00	0,00	0,00	0,00
2031	2	0,00	0,00	0,00	0,00	0,00	0,00	0,00	0,00	0,00	0,00	0,00	0,00	0,00	0,00
2032	2	0,00	0,00	0,00	0,00	0,00	0,00	0,00	0,00	0,00	0,00	0,00	0,00	0,00	0,00
2033	2	0,00	0,00	0,00	0,00	0,00	0,00	0,00	0,00	0,00	0,00	0,00	0,00	0,00	0,00
2034	2	0,00	0,00	0,00	0,00	0,00	0,00	0,00	0,00	0,00	0,00	0,00	0,00	0,00	0,00
2035	2	0,00	0,00	0,00	0,00	0,00	0,00	0,00	0,00	0,00	0,00	0,00	0,00	0,00	0,00
2036	2	0,00	0,00	0,00	0,00	0,00	0,00	0,00	0,00	0,00	0,00	0,00	0,00	0,00	0,00
2037	2	0,00	0,00	0,00	0,00	0,00	0,00	0,00	0,00	0,00	0,00	0,00	0,00	0,00	0,00
2038	2	0,00	0,00	0,00	0,00	0,00	0,00	0,00	0,00	0,00	0,00	0,00	0,00	0,00	0,00
2039	2	0,00	0,00	0,00	0,00	0,00	0,00	0,00	0,00	0,00	0,00	0,00	0,00	0,00	0,00
2040	2	0,00	0,00	0,00	0,00	0,00	0,00	0,00	0,00	0,00	0,00	0,00	0,00	0,00	0,00
2041	2	0,00	0,00	0,00	0,00	0,00	0,00	0,00	0,00	0,00	0,00	0,00	0,00	0,00	0,00
2042	2	0,00	0,00	0,00	0,00	0,00	0,00	0,00	0,00	0,00	0,00	0,00	0,00	0,00	0,00
2043	2	0,00	0,00	0,00	0,00	0,00	0,00	0,00	0,00	0,00	0,00	0,00	0,00	0,00	0,00
2044	2	0,00	0,00	0,00	0,00	0,00	0,00	0,00	0,00	0,00	0,00	0,00	0,00	0,00	0,00
2045	2	0,00	0,00	0,00	0,00	0,00	0,00	0,00	0,00	0,00	0,00	0,00	0,00	0,00	0,00

WALD + CORBE
BERATENDE INGENIEURE

Anlage A.4.5: HQ_T-Tabelle, FGM-Variante P1

FGM		Variante P1													
Kn. Nr.	Abm.	HQ_1	HQ_2	HQ_3	HQ_5	HQ_{10}	HQ_{20}	HQ_{50}	HQ_{100}	HQ_{100k}	HQ_{200}	HQ_{500}	$HQ_{1.000}$	$HQ_{5.000}$	$HQ_{10.000}$
[-]		[m³/s]	[m³/s]	[m³/s]	[m³/s]	[m³/s]	[m³/s]	[m³/s]	[m³/s]	[m³/s]	[m³/s]	[m³/s]	[m³/s]	[m³/s]	[m³/s]
2046	2	0,00	0,00	0,00	0,00	0,00	0,00	0,00	0,00	0,00	0,00	0,00	0,00	0,00	0,00
2047	2	0,00	0,00	0,00	0,00	0,00	0,00	0,00	0,00	0,00	0,00	0,00	0,00	0,00	0,00
2048	2	0,00	0,00	0,00	0,00	0,00	0,00	0,00	0,00	0,00	0,00	0,00	0,00	0,00	0,00
2049	2	0,00	0,00	0,00	0,00	0,00	0,00	0,00	0,00	0,00	0,00	0,00	0,00	0,00	0,00
2050	2	0,00	0,00	0,00	0,00	0,00	0,00	0,00	0,00	0,00	0,00	0,00	0,00	0,00	0,00
2051	2	0,00	0,00	0,00	0,00	0,00	0,00	0,00	0,00	0,00	0,00	0,00	0,00	0,00	0,00
2052	2	0,00	0,00	0,00	0,00	0,00	0,00	0,00	0,00	0,00	0,00	0,00	0,00	0,00	0,00
2053	2	0,00	0,00	0,00	0,00	0,00	0,00	0,00	0,00	0,00	0,00	0,00	0,00	0,00	0,00
2054	2	0,00	0,00	0,00	0,00	0,00	0,00	0,00	0,00	0,00	0,00	0,00	0,00	0,00	0,00
2055	2	0,00	0,00	0,00	0,00	0,00	0,00	0,00	0,00	0,00	0,00	0,00	0,00	0,00	0,00
2056	2	0,00	0,00	0,00	0,00	0,00	0,00	0,00	0,00	0,00	0,00	0,00	0,00	0,00	0,00
2057	2	0,00	0,00	0,00	0,00	0,00	0,00	0,00	0,00	0,00	0,00	0,00	0,00	0,00	0,00
2058	2	0,00	0,00	0,00	0,00	0,00	0,00	0,00	0,00	0,00	0,00	0,00	0,00	0,00	0,00
2059	2	0,00	0,00	0,00	0,00	0,00	0,00	0,00	0,00	0,00	0,00	0,00	0,00	0,00	0,00
2060	2	0,00	0,00	0,00	0,00	0,00	0,00	0,00	0,00	0,00	0,00	0,00	0,00	0,00	0,00
2061	2	0,00	0,00	0,00	0,00	0,00	0,00	0,00	0,00	0,00	0,00	0,00	0,00	0,00	0,00
2062	2	0,00	0,00	0,00	0,00	0,00	0,00	0,00	0,00	0,00	0,00	0,00	0,00	0,00	0,00
2063	2	0,00	0,00	0,00	0,00	0,00	0,00	0,00	0,00	0,00	0,00	0,00	0,00	0,00	0,00
2064	2	0,00	0,00	0,00	0,00	0,00	0,00	0,00	0,00	0,00	0,00	0,00	0,00	0,00	0,00
2065	2	0,00	0,00	0,00	0,00	0,00	0,00	0,00	0,00	0,00	0,00	0,00	0,00	0,00	0,00
2066	2	0,00	0,00	0,00	0,00	0,00	0,00	0,00	0,00	0,00	0,00	0,00	0,00	0,00	0,00
2067	2	0,00	0,00	0,00	0,00	0,00	0,00	0,00	0,00	0,00	0,00	0,00	0,00	0,00	0,00
2068	2	1,35	1,98	2,43	3,05	4,09	5,25	7,01	8,43	9,64	9,98	12,17	13,95	18,35	20,41
2069	2	1,35	1,98	2,43	3,05	4,09	5,25	7,01	8,43	9,64	9,98	12,17	13,95	18,35	20,41
2070	2	1,35	1,98	2,43	3,05	4,09	5,25	7,01	8,43	9,64	9,98	12,17	13,95	18,35	20,41
2071	2	1,35	1,98	2,43	3,05	4,09	5,25	7,01	8,43	9,64	9,98	12,17	13,95	18,35	20,41
2072	2	1,35	1,98	2,43	3,05	4,09	5,25	7,01	8,43	9,64	9,98	12,17	13,95	18,35	20,41
2073	2	1,35	1,98	2,43	3,05	4,09	5,25	7,01	8,43	9,64	9,98	12,17	13,95	18,35	20,41
2074	2	1,35	1,98	2,43	3,05	4,09	5,25	7,01	8,43	9,64	9,98	12,17	13,95	18,35	20,41
2075	2	1,35	1,98	2,43	3,05	4,09	5,25	7,01	8,43	9,64	9,98	12,17	13,95	18,35	20,41
2076	2	1,35	1,98	2,43	3,05	4,09	5,25	7,01	8,43	9,64	9,98	12,17	13,95	18,35	20,41
2077	2	1,35	1,98	2,43	3,05	4,09	5,25	7,01	8,43	9,64	9,98	12,17	13,95	18,35	20,41
2078	2	1,35	1,98	2,43	3,05	4,09	5,25	7,01	8,43	9,64	9,98	12,17	13,95	18,35	20,41
2079	2	1,25	1,86	2,27	2,96	4,10	5,33	7,10	8,60	9,91	10,24	12,59	14,47	19,14	21,33
2080	2	0,01	0,02	0,03	0,04	0,05	0,07	0,09	0,11	0,13	0,13	0,16	0,19	0,25	0,28
2081	2	1,26	1,88	2,29	2,99	4,15	5,39	7,19	8,70	10,03	10,37	12,75	14,65	19,38	21,59
2082	2	1,26	1,88	2,29	2,99	4,15	5,39	7,19	8,70	10,03	10,37	12,75	14,65	19,38	21,59
2083	2	1,26	1,88	2,29	2,99	4,15	5,39	7,19	8,70	10,03	10,37	12,75	14,65	19,38	21,59
2084	2	1,26	1,88	2,29	2,99	4,15	5,39	7,19	8,70	10,03	10,37	12,75	14,65	19,38	21,59
2085	2	1,26	1,88	2,29	2,99	4,15	5,39	7,19	8,70	10,03	10,37	12,75	14,65	19,38	21,59
2086	2	1,26	1,88	2,29	2,99	4,15	5,39	7,19	8,70	10,03	10,37	12,75	14,65	19,38	21,59
2087	2	1,26	1,88	2,29	2,99	4,15	5,39	7,19	8,70	10,03	10,37	12,75	14,65	19,38	21,59
2088	2	1,26	1,88	2,29	2,99	4,15	5,39	7,19	8,70	10,03	10,37	12,75	14,65	19,38	21,59
2089	2	1,26	1,88	2,29	2,99	4,15	5,39	7,19	8,70	10,03	10,37	12,75	14,65	19,38	21,59
2090	2	1,26	1,88	2,29	2,99	4,15	5,39	7,19	8,70	10,03	10,37	12,75	14,65	19,38	21,59
2091	2	2,59	3,85	4,71	5,92	8,21	10,61	14,14	17,05	19,57	20,25	24,79	28,44	37,50	41,76
2092	2	2,59	3,85	4,71	5,92	8,21	10,61	14,14	17,05	19,57	20,25	24,79	28,44	37,50	41,76
2093	2	2,59	3,85	4,71	5,91	8,20	10,60	14,13	17,05	19,55	20,23	24,77	28,43	37,49	41,74
2094	2	2,57	3,82	4,68	5,86	7,84	10,26	13,77	16,54	18,76	19,36	23,57	27,04	35,70	39,77
2095	2	2,57	3,82	4,68	5,86	7,84	10,26	13,77	16,54	18,76	19,36	23,57	27,04	35,70	39,77
2096	2	2,57	3,82	4,68	5,86	7,84	10,26	13,77	16,54	18,76	19,36	23,57	27,04	35,70	39,77
2097	2	0,55	0,82	1,00	1,28	1,76	2,28	3,06	3,69	4,23	4,38	5,36	6,17	8,13	9,06
2098	2	0,45	0,78	1,01	1,34	1,84	2,40	3,28	4,01	4,62	4,81	5,96	6,90	9,23	10,30
2099	2	0,99	1,50	1,92	2,51	3,43	4,45	6,01	7,32	8,40	8,75	10,77	12,43	16,53	18,43
2100	2	0,99	1,50	1,92	2,51	3,43	4,45	6,01	7,32	8,40	8,75	10,77	12,43	16,53	18,43
2101	2	0,99	1,50	1,92	2,51	3,43	4,45	6,01	7,32	8,40	8,75	10,77	12,43	16,53	18,43
2102	2	0,99	1,50	1,92	2,51	3,43	4,45	6,01	7,32	8,40	8,75	10,77	12,43	16,53	18,43
2103	2	0,99	1,50	1,92	2,51	3,43	4,45	6,01	7,32	8,40	8,75	10,77	12,43	16,53	18,43
2104	2	3,52	5,24	6,41	8,03	10,54	13,87	18,74	22,55	25,63	26,43	32,12	36,87	48,78	54,38
2105	2	3,52	5,24	6,41	8,03	10,54	13,87	18,74	22,55	25,63	26,43	32,12	36,87	48,78	54,38
2106	2	3,52	5,24	6,41	8,03	10,54	13,87	18,74	22,55	25,63	26,43	32,12	36,87	48,78	54,38
2107	2	3,52	5,24	6,41	8,03	10,54	13,87	18,74	22,55	25,63	26,43	32,12	36,87	48,78	54,38

WALD + CORBE
BERATENDE INGENIEURE

Anlage A.4.5: HQ_T-Tabelle, FGM-Variante P1

FGM		Variante P1													
Kn. Nr.	Abm.	HQ_1	HQ_2	HQ_3	HQ_5	HQ_{10}	HQ_{20}	HQ_{50}	HQ_{100}	HQ_{100k}	HQ_{200}	HQ_{500}	$HQ_{1.000}$	$HQ_{5.000}$	$HQ_{10.000}$
[-]		[m³/s]	[m³/s]	[m³/s]	[m³/s]	[m³/s]	[m³/s]	[m³/s]	[m³/s]	[m³/s]	[m³/s]	[m³/s]	[m³/s]	[m³/s]	[m³/s]
2108	2	3,52	5,24	6,41	8,03	10,54	13,87	18,74	22,55	25,63	26,43	32,12	36,87	48,78	54,38
2109	2	3,52	5,24	6,41	8,03	10,54	13,87	18,74	22,55	25,63	26,43	32,12	36,87	48,78	54,38
2110	1	0,42	0,65	0,83	1,11	1,52	1,96	2,61	3,15	3,61	3,73	4,56	5,22	6,89	7,64
2111	1	0,27	0,46	0,58	0,76	1,04	1,35	1,83	2,22	2,56	2,66	3,28	3,77	5,01	5,59
2112	1	0,69	1,09	1,39	1,84	2,53	3,28	4,40	5,31	6,11	6,31	7,72	8,88	11,74	13,03
2113	1	0,69	1,09	1,39	1,84	2,53	3,28	4,40	5,31	6,11	6,31	7,72	8,88	11,74	13,03
2114	1	0,69	1,09	1,39	1,84	2,53	3,28	4,40	5,31	6,11	6,31	7,72	8,88	11,74	13,03
2115	1	0,69	1,09	1,39	1,84	2,53	3,28	4,40	5,31	6,11	6,31	7,72	8,88	11,74	13,03
2116	1	0,69	1,09	1,39	1,84	2,53	3,28	4,40	5,31	6,11	6,31	7,72	8,88	11,74	13,03
2117	3	3,98	5,90	7,21	9,04	11,86	15,08	19,94	24,18	28,45	28,71	34,92	39,90	52,49	58,45
2118	3	3,98	5,90	7,21	9,04	11,86	15,08	19,94	24,18	28,45	28,71	34,92	39,90	52,49	58,45
2119	3	3,98	5,90	7,20	9,03	11,85	15,08	19,93	24,17	28,45	28,70	34,92	39,88	52,49	58,43
2120	3	3,98	5,89	7,19	9,02	11,83	15,03	19,80	23,95	28,24	28,50	34,67	39,60	51,82	57,71
2121	3	3,98	5,89	7,19	9,02	11,83	15,03	19,80	23,95	28,24	28,50	34,67	39,60	51,82	57,71
2122	3	3,98	5,89	7,19	9,02	11,83	15,03	19,80	23,95	28,24	28,50	34,67	39,60	51,82	57,71
2123	1	0,01	0,01	0,01	0,02	0,03	0,03	0,04	0,05	0,06	0,06	0,08	0,09	0,12	0,14
2124	1	0,21	0,36	0,46	0,61	0,84	1,13	1,57	1,95	2,27	2,36	2,96	3,47	4,72	5,30
2125	1	0,22	0,37	0,48	0,63	0,87	1,16	1,62	2,00	2,33	2,43	3,04	3,55	4,84	5,44
2126	1	0,22	0,37	0,48	0,63	0,87	1,16	1,62	2,00	2,33	2,43	3,04	3,55	4,84	5,44
2127	1	0,22	0,37	0,48	0,63	0,87	1,16	1,62	2,00	2,33	2,43	3,04	3,55	4,84	5,44
2128	1	0,22	0,37	0,48	0,63	0,87	1,16	1,62	2,00	2,33	2,43	3,04	3,55	4,84	5,44
2129	1	0,22	0,37	0,48	0,63	0,87	1,16	1,62	2,00	2,33	2,43	3,04	3,55	4,84	5,44
2130	3	4,11	6,05	7,40	9,27	12,17	15,46	20,35	24,54	28,93	29,19	35,51	40,55	52,89	58,76
2131	3	4,11	6,05	7,40	9,27	12,17	15,46	20,35	24,54	28,93	29,19	35,51	40,55	52,89	58,76
2132	3	4,11	6,05	7,40	9,27	12,17	15,46	20,35	24,54	28,93	29,19	35,51	40,55	52,89	58,76
2133	3	4,11	6,05	7,40	9,27	12,17	15,46	20,35	24,54	28,93	29,19	35,51	40,55	52,89	58,76
2134	3	4,11	6,05	7,40	9,27	12,17	15,46	20,35	24,54	28,93	29,19	35,51	40,55	52,89	58,76
2135	3	4,11	6,05	7,40	9,27	12,17	15,46	20,35	24,54	28,93	29,19	35,51	40,55	52,89	58,76
2136	1	0,01	0,02	0,02	0,03	0,03	0,04	0,06	0,07	0,08	0,08	0,10	0,12	0,16	0,18
2137	1	0,15	0,25	0,32	0,43	0,59	0,77	1,05	1,29	1,49	1,54	1,91	2,21	2,96	3,30
2138	1	0,16	0,27	0,34	0,45	0,62	0,81	1,11	1,36	1,57	1,63	2,02	2,33	3,11	3,47
2139	1	0,16	0,27	0,34	0,45	0,62	0,81	1,11	1,36	1,57	1,63	2,02	2,33	3,11	3,47
2140	1	0,16	0,27	0,34	0,45	0,62	0,81	1,11	1,36	1,57	1,63	2,02	2,33	3,11	3,47
2141	1	0,16	0,27	0,34	0,45	0,62	0,81	1,11	1,36	1,57	1,63	2,02	2,33	3,11	3,47
2142	1	0,16	0,27	0,34	0,45	0,62	0,81	1,11	1,36	1,57	1,63	2,02	2,33	3,11	3,47
2143	3	4,23	6,23	7,61	9,55	12,53	15,91	20,95	25,25	29,77	30,04	36,53	41,71	54,42	60,34
2144	3	4,23	6,23	7,61	9,55	12,53	15,91	20,95	25,25	29,77	30,04	36,53	41,71	54,42	60,34
2145	3	4,23	6,23	7,61	9,55	12,53	15,91	20,95	25,25	29,77	30,04	36,53	41,71	54,42	60,34
2146	3	4,23	6,23	7,61	9,55	12,53	15,91	20,95	25,25	29,77	30,04	36,53	41,71	54,42	60,34
2147	3	4,23	6,23	7,61	9,55	12,53	15,91	20,95	25,25	29,77	30,04	36,53	41,71	54,42	60,34
2148	3	4,23	6,23	7,61	9,55	12,53	15,91	20,95	25,25	29,77	30,04	36,53	41,71	54,42	60,34
2149	1	0,00	0,00	0,00	0,00	0,00	0,01	0,01	0,01	0,01	0,01	0,01	0,01	0,01	0,02
2150	1	0,13	0,22	0,28	0,38	0,53	0,70	0,97	1,20	1,39	1,45	1,81	2,11	2,86	3,21
2151	1	0,13	0,22	0,28	0,38	0,53	0,70	0,97	1,21	1,40	1,46	1,82	2,12	2,87	3,23
2152	1	0,13	0,22	0,28	0,38	0,53	0,70	0,97	1,21	1,40	1,46	1,82	2,12	2,87	3,23
2153	1	0,13	0,22	0,28	0,38	0,53	0,70	0,97	1,21	1,40	1,46	1,82	2,12	2,87	3,23
2154	1	0,13	0,22	0,28	0,38	0,53	0,70	0,97	1,21	1,40	1,46	1,82	2,12	2,87	3,23
2155	1	0,13	0,22	0,28	0,38	0,53	0,70	0,97	1,21	1,40	1,46	1,82	2,12	2,87	3,23
2156	3	4,32	6,35	7,77	9,74	12,78	16,23	21,37	25,74	30,34	30,61	37,22	42,50	55,45	61,47
2157	3	4,32	6,35	7,77	9,74	12,78	16,23	21,37	25,74	30,34	30,61	37,22	42,50	55,45	61,47
2158	3	4,32	6,35	7,77	9,74	12,78	16,23	21,37	25,74	30,34	30,61	37,22	42,50	55,45	61,47
2159	3	4,32	6,35	7,77	9,74	12,78	16,23	21,37	25,74	30,34	30,61	37,22	42,50	55,45	61,47
2160	3	4,32	6,35	7,77	9,74	12,78	16,23	21,37	25,74	30,34	30,61	37,22	42,50	55,45	61,47
2161	3	4,32	6,35	7,77	9,74	12,78	16,23	21,37	25,74	30,34	30,61	37,22	42,50	55,45	61,47
2162	1	0,05	0,09	0,11	0,15	0,20	0,26	0,35	0,42	0,48	0,50	0,61	0,70	0,93	1,03
2163	1	0,33	0,56	0,72	0,94	1,29	1,68	2,27	2,77	3,19	3,31	4,08	4,70	6,26	6,97
2164	1	0,38	0,65	0,83	1,09	1,48	1,93	2,62	3,19	3,66	3,81	4,68	5,39	7,18	7,99
2165	1	0,38	0,65	0,83	1,09	1,48	1,93	2,62	3,19	3,66	3,81	4,68	5,39	7,18	7,99
2166	1	0,38	0,65	0,83	1,09	1,48	1,93	2,62	3,19	3,66	3,81	4,68	5,39	7,18	7,99
2167	1	0,38	0,65	0,83	1,09	1,48	1,93	2,62	3,19	3,66	3,81	4,68	5,39	7,18	7,99
2168	1	0,38	0,65	0,83	1,09	1,48	1,93	2,62	3,19	3,66	3,81	4,68	5,39	7,18	7,99
2169	3	4,59	6,80	8,31	10,43	13,69	17,38	22,91	27,68	32,61	32,92	40,05	45,74	59,71	66,21

WALD + CORBE
BERATENDE INGENIEURE

Anlage A.4.5: HQ_T-Tabelle, FGM-Variante P1

FGM		Variante P1													
Kn. Nr.	Abm.	HQ_1	HQ_2	HQ_3	HQ_5	HQ_{10}	HQ_{20}	HQ_{50}	HQ_{100}	HQ_{100k}	HQ_{200}	HQ_{500}	$HQ_{1.000}$	$HQ_{5.000}$	$HQ_{10.000}$
[-]		[m³/s]	[m³/s]	[m³/s]	[m³/s]	[m³/s]	[m³/s]	[m³/s]	[m³/s]	[m³/s]	[m³/s]	[m³/s]	[m³/s]	[m³/s]	[m³/s]
2170	3	4,59	6,80	8,31	10,43	13,69	17,38	22,91	27,68	32,61	32,92	40,05	45,74	59,71	66,21
2171	3	4,59	6,80	8,31	10,43	13,69	17,38	22,91	27,68	32,61	32,92	40,05	45,74	59,71	66,21
2172	3	4,59	6,80	8,31	10,43	13,69	17,38	22,91	27,68	32,61	32,92	40,05	45,74	59,71	66,21
2173	3	4,59	6,80	8,31	10,43	13,69	17,38	22,91	27,68	32,61	32,92	40,05	45,74	59,71	66,21
2174	3	4,59	6,80	8,31	10,43	13,69	17,38	22,91	27,68	32,61	32,92	40,05	45,74	59,71	66,21
2175	1	0,10	0,16	0,21	0,29	0,40	0,54	0,74	0,92	1,07	1,12	1,40	1,62	2,21	2,48
2176	1	0,10	0,16	0,21	0,29	0,40	0,54	0,74	0,92	1,07	1,12	1,40	1,62	2,21	2,48
2177	1	0,10	0,16	0,21	0,29	0,40	0,54	0,74	0,92	1,07	1,12	1,40	1,62	2,21	2,48
2178	1	0,10	0,16	0,21	0,29	0,40	0,54	0,74	0,92	1,07	1,12	1,40	1,62	2,21	2,48
2179	1	0,10	0,16	0,21	0,29	0,40	0,54	0,74	0,92	1,07	1,12	1,40	1,62	2,21	2,48
2180	1	0,10	0,16	0,21	0,29	0,40	0,54	0,74	0,92	1,07	1,12	1,40	1,62	2,21	2,48
2181	3	4,65	6,89	8,43	10,57	13,87	17,61	23,21	28,05	33,05	33,36	40,60	46,35	60,51	67,09
2182	3	4,65	6,89	8,43	10,57	13,87	17,61	23,21	28,05	33,05	33,36	40,60	46,35	60,51	67,09
2183	3	4,65	6,89	8,43	10,57	13,87	17,61	23,21	28,05	33,05	33,36	40,60	46,35	60,51	67,09
2184	3	4,65	6,89	8,43	10,57	13,87	17,61	23,21	28,05	33,05	33,36	40,60	46,35	60,51	67,09
2185	3	4,65	6,89	8,43	10,57	13,87	17,61	23,21	28,05	33,05	33,36	40,60	46,35	60,51	67,09
2186	3	4,65	6,89	8,43	10,57	13,87	17,61	23,21	28,05	33,05	33,36	40,60	46,35	60,51	67,09
2187	2	0,36	0,53	0,65	0,82	1,09	1,40	1,87	2,25	2,57	2,66	3,25	3,72	4,89	5,44
2188	2	0,67	1,01	1,26	1,65	2,30	2,99	4,01	4,87	5,59	5,80	7,11	8,19	10,88	12,13
2189	2	1,03	1,54	1,89	2,44	3,39	4,38	5,86	7,09	8,13	8,44	10,33	11,88	15,71	17,50
2190	2	1,03	1,54	1,89	2,44	3,39	4,38	5,86	7,09	8,13	8,44	10,33	11,88	15,71	17,50
2191	2	1,03	1,54	1,89	2,44	3,39	4,38	5,86	7,09	8,13	8,44	10,33	11,88	15,71	17,50
2192	2	1,03	1,54	1,89	2,44	3,39	4,38	5,86	7,09	8,13	8,44	10,33	11,88	15,71	17,50
2193	2	1,03	1,54	1,89	2,44	3,39	4,38	5,86	7,09	8,13	8,44	10,33	11,88	15,71	17,50
2194	4	5,36	7,73	9,45	11,85	15,55	19,68	25,97	31,10	36,21	36,52	44,16	50,58	66,24	73,43
2195	4	5,36	7,73	9,45	11,85	15,55	19,68	25,97	31,10	36,21	36,52	44,16	50,58	66,24	73,43
2196	4	5,36	7,73	9,45	11,85	15,55	19,68	25,97	31,10	36,21	36,52	44,16	50,58	66,24	73,43
2197	4	5,35	7,71	9,43	11,82	15,51	19,64	25,92	30,98	36,07	36,37	43,98	50,13	65,62	72,76
2198	4	5,35	7,71	9,43	11,82	15,51	19,64	25,92	30,98	36,07	36,37	43,98	50,13	65,62	72,76
2199	4	5,35	7,71	9,43	11,82	15,51	19,64	25,92	30,98	36,07	36,37	43,98	50,13	65,62	72,76
2200	1	0,09	0,15	0,19	0,26	0,37	0,49	0,68	0,85	0,99	1,04	1,31	1,53	2,00	2,27
2201	1	0,09	0,15	0,19	0,26	0,37	0,49	0,68	0,85	0,99	1,04	1,31	1,53	2,00	2,27
2202	1	0,09	0,15	0,19	0,26	0,37	0,49	0,68	0,85	0,99	1,04	1,31	1,53	2,00	2,27
2203	1	0,09	0,15	0,19	0,26	0,37	0,49	0,68	0,85	0,99	1,04	1,31	1,53	2,00	2,27
2204	1	0,09	0,15	0,19	0,26	0,37	0,49	0,68	0,85	0,99	1,04	1,31	1,53	2,00	2,27
2205	1	0,09	0,15	0,19	0,26	0,37	0,49	0,68	0,85	0,99	1,04	1,31	1,53	2,00	2,27
2206	4	5,40	7,76	9,49	11,90	15,62	19,78	26,11	31,19	36,31	36,62	44,28	50,46	66,02	73,17
2207	4	5,40	7,76	9,49	11,90	15,62	19,78	26,11	31,19	36,31	36,62	44,28	50,46	66,02	73,17
2208	4	5,40	7,76	9,49	11,90	15,62	19,78	26,11	31,19	36,31	36,62	44,28	50,46	66,02	73,17
2209	4	5,40	7,76	9,49	11,90	15,62	19,78	26,11	31,19	36,31	36,62	44,28	50,46	66,02	73,17
2210	4	5,40	7,76	9,49	11,90	15,62	19,78	26,11	31,19	36,31	36,62	44,28	50,46	66,02	73,17
2211	4	5,40	7,76	9,49	11,90	15,62	19,78	26,11	31,19	36,31	36,62	44,28	50,46	66,02	73,17
2212	1	0,01	0,01	0,02	0,02	0,03	0,04	0,06	0,07	0,08	0,09	0,11	0,13	0,18	0,20
2213	1	0,01	0,01	0,02	0,02	0,03	0,04	0,06	0,07	0,08	0,09	0,11	0,13	0,18	0,20
2214	1	0,01	0,01	0,02	0,02	0,03	0,04	0,06	0,07	0,08	0,09	0,11	0,13	0,18	0,20
2215	1	0,01	0,01	0,02	0,02	0,03	0,04	0,06	0,07	0,08	0,09	0,11	0,13	0,18	0,20
2216	1	0,01	0,01	0,02	0,02	0,03	0,04	0,06	0,07	0,08	0,09	0,11	0,13	0,18	0,20
2217	1	0,01	0,01	0,02	0,02	0,03	0,04	0,06	0,07	0,08	0,09	0,11	0,13	0,18	0,20
2218	4	5,41	7,77	9,50	11,91	15,63	19,79	26,13	31,20	36,33	36,64	44,31	50,49	66,06	73,20
2219	4	5,41	7,77	9,50	11,91	15,63	19,79	26,13	31,20	36,33	36,64	44,31	50,49	66,06	73,20
2220	4	5,41	7,77	9,50	11,91	15,63	19,79	26,13	31,20	36,33	36,64	44,31	50,49	66,06	73,20
2221	4	5,41	7,77	9,50	11,91	15,63	19,79	26,13	31,20	36,33	36,64	44,31	50,49	66,06	73,20
2222	4	5,41	7,77	9,50	11,91	15,63	19,79	26,13	31,20	36,33	36,64	44,31	50,49	66,06	73,20
2223	4	5,41	7,77	9,50	11,91	15,63	19,79	26,13	31,20	36,33	36,64	44,31	50,49	66,06	73,20
2224	1	0,34	0,58	0,74	0,98	1,36	1,77	2,41	2,95	3,39	3,53	4,36	5,03	6,72	7,49
2225	1	0,34	0,58	0,74	0,98	1,36	1,77	2,41	2,95	3,39	3,53	4,36	5,03	6,72	7,49
2226	1	0,34	0,58	0,74	0,98	1,36	1,77	2,41	2,95	3,39	3,53	4,36	5,03	6,72	7,49
2227	1	0,34	0,58	0,74	0,98	1,36	1,77	2,41	2,95	3,39	3,53	4,36	5,03	6,72	7,49
2228	1	0,34	0,58	0,74	0,98	1,36	1,77	2,41	2,95	3,39	3,53	4,36	5,03	6,72	7,49
2229	1	0,34	0,58	0,74	0,98	1,36	1,77	2,41	2,95	3,39	3,53	4,36	5,03	6,72	7,49
2230	4	5,58	8,06	9,85	12,36	16,22	20,55	27,14	32,41	37,73	38,05	46,03	52,46	68,65	76,11
2231	4	5,58	8,06	9,85	12,36	16,22	20,55	27,14	32,41	37,73	38,05	46,03	52,46	68,65	76,11

WALD + CORBE
BERATENDE INGENIEURE

Anlage A.4.5: HQ_T-Tabelle, FGM-Variante P1

FGM		Variante P1													
Kn. Nr.	Abm.	HQ_1	HQ_2	HQ_3	HQ_5	HQ_{10}	HQ_{20}	HQ_{50}	HQ_{100}	HQ_{100k}	HQ_{200}	HQ_{500}	$HQ_{1.000}$	$HQ_{5.000}$	$HQ_{10.000}$
[-]		[m³/s]	[m³/s]	[m³/s]	[m³/s]	[m³/s]	[m³/s]	[m³/s]	[m³/s]	[m³/s]	[m³/s]	[m³/s]	[m³/s]	[m³/s]	[m³/s]
2232	4	5,58	8,06	9,85	12,36	16,22	20,55	27,14	32,41	37,73	38,05	46,03	52,45	68,64	76,10
2233	4	5,57	7,99	9,77	12,26	16,09	20,31	26,81	32,10	37,26	37,57	45,45	51,78	67,76	75,08
2234	4	5,57	7,99	9,77	12,26	16,09	20,31	26,81	32,10	37,26	37,57	45,45	51,78	67,76	75,08
2235	4	5,57	7,99	9,77	12,26	16,09	20,31	26,81	32,10	37,26	37,57	45,45	51,78	67,76	75,08
2236	2	0,02	0,04	0,04	0,06	0,08	0,10	0,13	0,15	0,17	0,18	0,21	0,24	0,31	0,34
2237	2	0,06	0,09	0,11	0,14	0,20	0,26	0,35	0,42	0,48	0,50	0,62	0,71	0,94	1,05
2238	2	1,12	1,89	2,46	3,28	4,56	6,05	8,30	10,21	11,76	12,27	15,31	17,71	23,89	26,72
2239	2	1,18	2,01	2,61	3,48	4,83	6,40	8,77	10,77	12,40	12,93	16,12	18,64	25,10	28,07
2240	2	1,18	2,01	2,61	3,48	4,83	6,40	8,77	10,77	12,40	12,93	16,12	18,64	25,10	28,07
2241	2	1,18	2,01	2,61	3,48	4,83	6,40	8,77	10,77	12,40	12,93	16,12	18,64	25,10	28,07
2242	2	1,18	2,01	2,61	3,48	4,83	6,40	8,77	10,77	12,40	12,93	16,12	18,64	25,10	28,07
2243	2	1,18	2,01	2,61	3,48	4,83	6,40	8,77	10,77	12,40	12,93	16,12	18,64	25,10	28,07
2244	4	6,33	8,98	10,99	13,79	18,13	22,87	30,22	36,23	41,90	42,26	51,13	58,20	76,10	84,38
2245	4	6,33	8,98	10,99	13,79	18,13	22,87	30,22	36,23	41,90	42,26	51,13	58,20	76,10	84,38
2246	4	6,33	8,98	10,99	13,79	18,13	22,87	30,22	36,23	41,90	42,26	51,13	58,20	76,10	84,38
2247	4	6,33	8,98	10,99	13,79	18,13	22,87	30,22	36,23	41,90	42,26	51,13	58,20	76,10	84,38
2248	4	6,33	8,98	10,99	13,79	18,13	22,87	30,22	36,23	41,90	42,26	51,13	58,20	76,10	84,38
2249	4	6,33	8,98	10,99	13,79	18,13	22,87	30,22	36,23	41,90	42,26	51,13	58,20	76,10	84,38
2250	1	0,01	0,01	0,02	0,02	0,03	0,04	0,05	0,05	0,06	0,06	0,07	0,08	0,11	0,12
2251	1	0,01	0,01	0,01	0,02	0,02	0,03	0,04	0,04	0,05	0,05	0,07	0,07	0,10	0,11
2252	1	0,31	0,53	0,69	0,91	1,26	1,65	2,25	2,75	3,18	3,30	4,08	4,73	6,33	7,05
2253	1	0,00	0,00	0,00	0,00	0,00	0,00	0,00	0,00	0,00	0,00	0,00	0,00	0,00	0,00
2254	1	0,32	0,56	0,72	0,95	1,30	1,71	2,33	2,85	3,29	3,41	4,22	4,88	6,53	7,27
2255	1	0,32	0,56	0,72	0,95	1,30	1,71	2,33	2,85	3,29	3,41	4,22	4,88	6,53	7,27
2256	1	0,32	0,56	0,72	0,95	1,30	1,71	2,33	2,85	3,29	3,41	4,22	4,88	6,53	7,27
2257	1	0,32	0,56	0,72	0,95	1,30	1,71	2,33	2,85	3,29	3,41	4,22	4,88	6,53	7,27
2258	1	0,32	0,56	0,72	0,95	1,30	1,71	2,33	2,85	3,29	3,41	4,22	4,88	6,53	7,27
2259	1	0,32	0,56	0,72	0,95	1,30	1,71	2,33	2,85	3,29	3,41	4,22	4,88	6,53	7,27
2260	1	0,32	0,56	0,72	0,95	1,30	1,71	2,33	2,85	3,29	3,41	4,22	4,88	6,53	7,27
2261	1	0,32	0,56	0,72	0,95	1,30	1,71	2,33	2,85	3,29	3,41	4,22	4,88	6,53	7,27
2262	1	0,32	0,56	0,72	0,95	1,30	1,71	2,33	2,85	3,29	3,41	4,22	4,88	6,53	7,27
2263	1	0,32	0,56	0,72	0,95	1,30	1,71	2,33	2,85	3,29	3,41	4,22	4,88	6,53	7,27
2264	4	6,52	9,28	11,36	14,26	18,74	23,65	31,25	37,48	43,33	43,71	52,89	60,21	78,73	87,28
2265	4	6,52	9,28	11,36	14,26	18,74	23,65	31,25	37,48	43,33	43,71	52,89	60,21	78,73	87,28
2266	4	6,52	9,28	11,36	14,26	18,74	23,65	31,25	37,48	43,33	43,71	52,89	60,21	78,73	87,28
2267	4	6,52	9,28	11,36	14,26	18,74	23,65	31,25	37,48	43,33	43,71	52,89	60,21	78,73	87,28
2268	4	6,52	9,28	11,36	14,26	18,74	23,65	31,25	37,48	43,33	43,71	52,89	60,21	78,73	87,28
2269	4	6,52	9,28	11,36	14,26	18,74	23,65	31,25	37,48	43,33	43,71	52,89	60,21	78,73	87,28
2270	1	0,01	0,02	0,02	0,03	0,04	0,05	0,07	0,08	0,09	0,09	0,11	0,13	0,17	0,19
2271	1	0,06	0,09	0,12	0,16	0,22	0,30	0,42	0,52	0,57	0,60	0,76	0,89	1,22	1,37
2272	1	0,07	0,11	0,14	0,19	0,26	0,35	0,48	0,59	0,66	0,69	0,87	1,02	1,38	1,56
2273	1	0,07	0,11	0,14	0,19	0,26	0,35	0,48	0,59	0,66	0,69	0,87	1,02	1,38	1,56
2274	1	0,07	0,11	0,14	0,19	0,26	0,35	0,48	0,59	0,66	0,69	0,87	1,02	1,38	1,56
2275	1	0,07	0,11	0,14	0,19	0,26	0,35	0,48	0,59	0,66	0,69	0,87	1,02	1,38	1,56
2276	1	0,07	0,11	0,14	0,19	0,26	0,35	0,48	0,59	0,66	0,69	0,87	1,02	1,38	1,56
2277	4	6,55	9,32	11,41	14,32	18,82	23,74	31,37	37,64	43,51	43,89	53,11	60,45	79,05	87,65
2278	4	6,55	9,32	11,41	14,32	18,82	23,74	31,37	37,64	43,51	43,89	53,11	60,45	79,05	87,65
2279	4	6,55	9,32	11,41	14,32	18,82	23,74	31,37	37,64	43,51	43,89	53,11	60,45	79,05	87,65
2280	4	6,55	9,32	11,41	14,32	18,82	23,74	31,37	37,64	43,51	43,89	53,11	60,45	79,05	87,65
2281	4	6,55	9,32	11,41	14,32	18,82	23,74	31,37	37,64	43,51	43,89	53,11	60,45	79,05	87,65
2282	4	6,55	9,32	11,41	14,32	18,82	23,74	31,37	37,64	43,51	43,89	53,11	60,45	79,05	87,65
2283	1	0,02	0,03	0,03	0,04	0,06	0,07	0,09	0,11	0,13	0,13	0,16	0,18	0,23	0,26
2284	1	0,15	0,24	0,31	0,42	0,58	0,77	1,07	1,32	1,53	1,59	1,99	2,30	3,12	3,49
2285	1	0,00	0,00	0,00	0,00	0,00	0,00	0,00	0,00	0,00	0,00	0,00	0,00	0,00	0,00
2286	1	0,16	0,26	0,34	0,46	0,64	0,85	1,16	1,43	1,66	1,72	2,15	2,48	3,35	3,74
2287	1	0,16	0,26	0,34	0,46	0,64	0,85	1,16	1,43	1,66	1,72	2,15	2,48	3,35	3,74
2288	1	0,16	0,26	0,34	0,46	0,64	0,85	1,16	1,43	1,66	1,72	2,15	2,48	3,35	3,74
2289	1	0,16	0,26	0,34	0,46	0,64	0,85	1,16	1,43	1,66	1,72	2,15	2,48	3,35	3,74
2290	1	0,16	0,26	0,34	0,46	0,64	0,85	1,16	1,43	1,66	1,72	2,15	2,48	3,35	3,74
2291	1	0,16	0,26	0,34	0,46	0,64	0,85	1,16	1,43	1,66	1,72	2,15	2,48	3,35	3,74
2292	1	0,16	0,26	0,34	0,46	0,64	0,85	1,16	1,43	1,66	1,72	2,15	2,48	3,35	3,74
2293	1	0,16	0,26	0,34	0,46	0,64	0,85	1,16	1,43	1,66	1,72	2,15	2,48	3,35	3,74

WALD + CORBE
BERATENDE INGENIEURE

Anlage A.4.5: HQ_T-Tabelle, FGM-Variante P1

FGM		Variante P1													
Kn. Nr.	Abm.	HQ_1	HQ_2	HQ_3	HQ_5	HQ_{10}	HQ_{20}	HQ_{50}	HQ_{100}	HQ_{100k}	HQ_{200}	HQ_{500}	$HQ_{1.000}$	$HQ_{5.000}$	$HQ_{10.000}$
[-]		[m³/s]	[m³/s]	[m³/s]	[m³/s]	[m³/s]	[m³/s]	[m³/s]	[m³/s]	[m³/s]	[m³/s]	[m³/s]	[m³/s]	[m³/s]	[m³/s]
2294	1	0,16	0,26	0,34	0,46	0,64	0,85	1,16	1,43	1,66	1,72	2,15	2,48	3,35	3,74
2295	1	0,16	0,26	0,34	0,46	0,64	0,85	1,16	1,43	1,66	1,72	2,15	2,48	3,35	3,74
2296	4	6,62	9,43	11,55	14,50	19,05	24,04	31,77	38,12	44,06	44,45	53,79	61,23	80,08	88,79
2297	4	6,62	9,43	11,55	14,50	19,05	24,04	31,77	38,12	44,06	44,45	53,79	61,23	80,08	88,79
2298	4	6,62	9,43	11,55	14,49	19,05	24,04	31,77	38,11	44,06	44,45	53,78	61,22	80,06	88,76
2299	4	6,62	9,43	11,55	14,49	19,05	24,04	31,77	38,11	44,06	44,45	53,78	61,22	80,06	88,76
2300	4	6,62	9,43	11,55	14,49	19,05	24,04	31,77	38,11	44,06	44,45	53,78	61,22	80,06	88,76
2301	4	6,62	9,43	11,55	14,49	19,05	24,04	31,77	38,11	44,06	44,45	53,78	61,22	80,06	88,76
2302	4	6,61	9,40	11,51	14,45	18,99	23,93	31,53	37,91	43,86	44,24	53,52	60,93	79,65	88,29
2303	4	6,61	9,40	11,51	14,45	18,99	23,93	31,53	37,91	43,86	44,24	53,52	60,93	79,65	88,29
2304	4	6,61	9,40	11,51	14,45	18,99	23,93	31,53	37,91	43,86	44,24	53,52	60,93	79,65	88,29
2305	4	6,61	9,40	11,51	14,45	18,99	23,93	31,53	37,91	43,86	44,24	53,52	60,93	79,65	88,29
2306	4	6,61	9,40	11,51	14,45	18,99	23,93	31,53	37,91	43,86	44,24	53,52	60,93	79,65	88,29
2307	1	0,41	0,41	0,41	0,41	0,41	0,41	0,41	0,41	0,41	0,41	0,41	0,41	0,41	0,41
2308	1	0,41	0,41	0,41	0,41	0,41	0,41	0,41	0,41	0,41	0,41	0,41	0,41	0,41	0,41
2309	1	0,41	0,41	0,41	0,41	0,41	0,41	0,41	0,41	0,41	0,41	0,41	0,41	0,41	0,41
2310	1	0,41	0,41	0,41	0,41	0,41	0,41	0,41	0,41	0,41	0,41	0,41	0,41	0,41	0,41
2311	1	0,41	0,41	0,41	0,41	0,41	0,41	0,41	0,41	0,41	0,41	0,41	0,41	0,41	0,41
2312	1	0,41	0,41	0,41	0,41	0,41	0,41	0,41	0,41	0,41	0,41	0,41	0,41	0,41	0,41
2313	4	6,67	9,44	11,52	14,45	18,99	23,93	31,53	37,92	43,86	44,25	53,53	61,11	80,07	88,71
2314	4	6,67	9,44	11,52	14,45	18,99	23,93	31,53	37,92	43,86	44,25	53,53	61,11	80,07	88,71
2315	4	6,67	9,44	11,52	14,45	18,99	23,93	31,53	37,92	43,86	44,25	53,53	61,11	80,07	88,71
2316	4	6,67	9,44	11,52	14,45	18,99	23,93	31,53	37,92	43,86	44,25	53,53	61,11	80,07	88,71
2317	4	6,67	9,44	11,52	14,45	18,99	23,93	31,53	37,92	43,86	44,25	53,53	61,11	80,07	88,71
2318	4	6,67	9,44	11,52	14,45	18,99	23,93	31,53	37,92	43,86	44,25	53,53	61,11	80,07	88,71
2319	4	6,67	9,44	11,52	14,45	18,99	23,93	31,53	37,92	43,86	44,25	53,53	61,11	80,07	88,71
2320	4	6,67	9,44	11,52	14,45	18,99	23,93	31,53	37,92	43,86	44,25	53,53	61,11	80,07	88,71
2321	4	6,67	9,44	11,52	14,45	18,99	23,93	31,53	37,92	43,86	44,25	53,53	61,11	80,07	88,71
2322	4	6,67	9,44	11,52	14,45	18,99	23,93	31,53	37,92	43,86	44,25	53,53	61,11	80,07	88,71
2323	4	6,67	9,44	11,52	14,45	18,99	23,93	31,53	37,92	43,86	44,25	53,53	61,11	80,07	88,71
2324	1	0,05	0,09	0,11	0,14	0,19	0,24	0,31	0,37	0,42	0,44	0,53	0,60	0,77	0,85
2325	1	0,17	0,29	0,38	0,51	0,71	0,94	1,30	1,60	1,86	1,93	2,41	2,79	3,75	4,21
2326	1	0,00	0,00	0,00	0,00	0,00	0,00	0,00	0,00	0,00	0,00	0,00	0,00	0,00	0,00
2327	1	0,22	0,38	0,49	0,65	0,90	1,18	1,62	1,97	2,28	2,36	2,93	3,38	4,51	5,04
2328	1	0,22	0,38	0,49	0,65	0,90	1,18	1,62	1,97	2,28	2,36	2,93	3,38	4,51	5,04
2329	1	0,22	0,38	0,49	0,65	0,90	1,18	1,62	1,97	2,28	2,36	2,93	3,38	4,51	5,04
2330	1	0,22	0,38	0,49	0,65	0,90	1,18	1,62	1,97	2,28	2,36	2,93	3,38	4,51	5,04
2331	1	0,22	0,38	0,49	0,65	0,90	1,18	1,62	1,97	2,28	2,36	2,93	3,38	4,51	5,04
2332	4	6,77	9,58	11,69	14,67	19,28	24,30	32,01	38,51	44,55	44,94	54,36	62,16	81,30	90,09
2333	4	6,77	9,58	11,69	14,67	19,28	24,30	32,01	38,51	44,55	44,94	54,36	62,16	81,30	90,09
2334	4	6,77	9,58	11,69	14,67	19,28	24,30	32,01	38,51	44,55	44,94	54,36	62,16	81,30	90,09
2335	4	6,77	9,58	11,69	14,67	19,28	24,30	32,01	38,51	44,55	44,94	54,36	62,16	81,30	90,09
2336	4	6,77	9,58	11,69	14,67	19,28	24,30	32,01	38,51	44,55	44,94	54,36	62,16	81,30	90,09
2337	4	6,77	9,58	11,69	14,67	19,28	24,30	32,01	38,51	44,55	44,94	54,36	62,16	81,30	90,09
2338	4	6,77	9,58	11,69	14,67	19,28	24,30	32,01	38,51	44,55	44,94	54,36	62,16	81,30	90,09
2339	4	6,77	9,58	11,69	14,67	19,28	24,30	32,01	38,51	44,55	44,94	54,36	62,16	81,30	90,09
2340	4	6,77	9,58	11,69	14,67	19,28	24,30	32,01	38,51	44,55	44,94	54,36	62,16	81,30	90,09
2341	4	6,77	9,58	11,69	14,67	19,28	24,30	32,01	38,51	44,55	44,94	54,36	62,16	81,30	90,09
2342	4	6,77	9,58	11,69	14,67	19,28	24,30	32,01	38,51	44,55	44,94	54,36	62,16	81,30	90,09
2343	1	0,00	0,00	0,00	0,01	0,01	0,01	0,01	0,01	0,01	0,01	0,02	0,02	0,02	0,02
2344	1	0,76	1,32	1,68	2,19	2,99	3,89	5,25	6,39	7,33	7,60	9,35	10,76	14,29	15,89
2345	1	0,76	1,32	1,68	2,20	2,99	3,89	5,26	6,40	7,35	7,61	9,36	10,78	14,31	15,91
2346	1	0,76	1,32	1,68	2,20	2,99	3,89	5,26	6,40	7,35	7,61	9,36	10,78	14,31	15,91
2347	1	0,76	1,32	1,68	2,20	2,99	3,89	5,26	6,40	7,35	7,61	9,36	10,78	14,31	15,91
2348	1	0,76	1,32	1,68	2,20	2,99	3,89	5,26	6,40	7,35	7,61	9,36	10,78	14,31	15,91
2349	1	0,76	1,32	1,68	2,20	2,99	3,89	5,26	6,40	7,35	7,61	9,36	10,78	14,31	15,91
2350	1	0,76	1,32	1,68	2,20	2,99	3,89	5,26	6,40	7,35	7,61	9,36	10,78	14,31	15,91
2351	1	0,76	1,32	1,68	2,20	2,99	3,89	5,26	6,40	7,35	7,61	9,36	10,78	14,31	15,91
2352	1	0,76	1,32	1,68	2,20	2,99	3,89	5,26	6,40	7,35	7,61	9,36	10,78	14,31	15,91
2353	1	0,76	1,32	1,68	2,20	2,99	3,89	5,26	6,40	7,35	7,61	9,36	10,78	14,31	15,91
2354	1	0,76	1,32	1,68	2,20	2,99	3,89	5,26	6,40	7,35	7,61	9,36	10,78	14,31	15,91
2355	4	7,25	10,32	12,65	15,88	20,88	26,35	34,69	41,77	48,35	48,80	59,03	67,59	88,33	97,88

WALD + CORBE
BERATENDE INGENIEURE

Anlage A.4.5: HQ_T-Tabelle, FGM-Variante P1

FGM		Variante P1													
Kn. Nr.	Abm.	HQ_1	HQ_2	HQ_3	HQ_5	HQ_{10}	HQ_{20}	HQ_{50}	HQ_{100}	HQ_{100k}	HQ_{200}	HQ_{500}	$HQ_{1.000}$	$HQ_{5.000}$	$HQ_{10.000}$
[-]		[m³/s]	[m³/s]	[m³/s]	[m³/s]	[m³/s]	[m³/s]	[m³/s]	[m³/s]	[m³/s]	[m³/s]	[m³/s]	[m³/s]	[m³/s]	[m³/s]
2356	4	7,25	10,32	12,65	15,88	20,88	26,35	34,69	41,77	48,35	48,80	59,03	67,59	88,33	97,88
2357	4	7,25	10,32	12,65	15,88	20,88	26,35	34,69	41,77	48,35	48,80	59,03	67,59	88,33	97,88
2358	4	7,25	10,32	12,65	15,88	20,88	26,35	34,69	41,77	48,35	48,80	59,03	67,59	88,33	97,88
2359	4	7,25	10,32	12,65	15,88	20,88	26,35	34,69	41,77	48,35	48,80	59,03	67,59	88,33	97,88
2360	4	7,25	10,32	12,65	15,88	20,88	26,35	34,69	41,77	48,35	48,80	59,03	67,59	88,33	97,88
2361	4	7,25	10,31	12,64	15,87	20,87	26,34	34,68	41,66	48,26	48,70	58,90	67,25	88,07	97,59
2362	4	7,25	10,31	12,64	15,87	20,87	26,34	34,68	41,66	48,26	48,70	58,90	67,25	88,07	97,59
2363	4	7,25	10,31	12,64	15,87	20,87	26,34	34,68	41,66	48,26	48,70	58,90	67,25	88,07	97,59
2364	4	7,25	10,31	12,64	15,87	20,87	26,34	34,68	41,66	48,26	48,70	58,90	67,25	88,07	97,59
2365	4	7,25	10,31	12,64	15,87	20,87	26,34	34,68	41,66	48,26	48,70	58,90	67,25	88,07	97,59
2366	1	0,04	0,06	0,08	0,10	0,13	0,16	0,21	0,26	0,29	0,30	0,36	0,41	0,52	0,58
2367	1	0,25	0,42	0,55	0,73	1,02	1,35	1,86	2,30	2,66	2,77	3,44	3,99	5,37	6,02
2368	1	0,00	0,00	0,00	0,00	0,00	0,00	0,00	0,00	0,00	0,00	0,00	0,00	0,00	0,00
2369	1	0,28	0,48	0,63	0,83	1,15	1,51	2,07	2,55	2,94	3,06	3,79	4,38	5,88	6,58
2370	1	0,28	0,48	0,63	0,83	1,15	1,51	2,07	2,55	2,94	3,06	3,79	4,38	5,88	6,58
2371	1	0,28	0,48	0,63	0,83	1,15	1,51	2,07	2,55	2,94	3,06	3,79	4,38	5,88	6,58
2372	1	0,28	0,48	0,63	0,83	1,15	1,51	2,07	2,55	2,94	3,06	3,79	4,38	5,88	6,58
2373	1	0,28	0,48	0,63	0,83	1,15	1,51	2,07	2,55	2,94	3,06	3,79	4,38	5,88	6,58
2374	4	7,38	10,50	12,88	16,17	21,26	26,84	35,33	42,38	49,12	49,56	59,94	68,49	89,57	99,25
2375	4	7,38	10,50	12,88	16,17	21,26	26,84	35,33	42,38	49,12	49,56	59,94	68,49	89,57	99,25
2376	4	7,38	10,50	12,88	16,17	21,26	26,84	35,33	42,38	49,12	49,56	59,94	68,49	89,57	99,25
2377	4	7,38	10,50	12,88	16,17	21,26	26,84	35,33	42,38	49,12	49,56	59,94	68,49	89,57	99,25
2378	4	7,38	10,50	12,88	16,17	21,26	26,84	35,33	42,38	49,12	49,56	59,94	68,49	89,57	99,25
2379	4	7,38	10,50	12,88	16,17	21,26	26,84	35,33	42,38	49,12	49,56	59,94	68,49	89,57	99,25
2380	4	7,38	10,50	12,88	16,17	21,26	26,84	35,33	42,38	49,12	49,56	59,94	68,49	89,57	99,25
2381	4	7,38	10,50	12,88	16,17	21,26	26,84	35,33	42,38	49,12	49,56	59,94	68,49	89,57	99,25
2382	4	7,38	10,50	12,88	16,17	21,26	26,84	35,33	42,38	49,12	49,56	59,94	68,49	89,57	99,25
2383	4	7,38	10,50	12,88	16,17	21,26	26,84	35,33	42,38	49,12	49,56	59,94	68,49	89,57	99,25
2384	4	7,38	10,50	12,88	16,17	21,26	26,84	35,33	42,38	49,12	49,56	59,94	68,49	89,57	99,25
2385	1	0,02	0,03	0,03	0,04	0,06	0,08	0,10	0,11	0,13	0,13	0,16	0,18	0,23	0,25
2386	1	0,33	0,58	0,74	0,98	1,35	1,77	2,42	2,96	3,42	3,55	4,39	5,08	6,79	7,58
2387	1	0,00	0,00	0,00	0,00	0,00	0,00	0,00	0,00	0,00	0,00	0,00	0,00	0,00	0,00
2388	1	0,35	0,60	0,77	1,02	1,40	1,84	2,51	3,07	3,54	3,67	4,54	5,25	7,01	7,82
2389	1	0,35	0,60	0,77	1,02	1,40	1,84	2,51	3,07	3,54	3,67	4,54	5,25	7,01	7,82
2390	1	0,35	0,60	0,77	1,02	1,40	1,84	2,51	3,07	3,54	3,67	4,54	5,25	7,01	7,82
2391	1	0,35	0,60	0,77	1,02	1,40	1,84	2,51	3,07	3,54	3,67	4,54	5,25	7,01	7,82
2392	1	0,35	0,60	0,77	1,02	1,40	1,84	2,51	3,07	3,54	3,67	4,54	5,25	7,01	7,82
2393	1	0,35	0,60	0,77	1,02	1,40	1,84	2,51	3,07	3,54	3,67	4,54	5,25	7,01	7,82
2394	1	0,35	0,60	0,77	1,02	1,40	1,84	2,51	3,07	3,54	3,67	4,54	5,25	7,01	7,82
2395	1	0,35	0,60	0,77	1,02	1,40	1,84	2,51	3,07	3,54	3,67	4,54	5,25	7,01	7,82
2396	1	0,35	0,60	0,77	1,02	1,40	1,84	2,51	3,07	3,54	3,67	4,54	5,25	7,01	7,82
2397	1	0,35	0,60	0,77	1,02	1,40	1,84	2,51	3,07	3,54	3,67	4,54	5,25	7,01	7,82
2398	4	7,56	10,79	13,23	16,61	21,84	27,60	36,31	43,49	50,43	50,90	61,53	70,31	91,89	101,83
2399	4	7,56	10,79	13,23	16,61	21,84	27,60	36,31	43,49	50,43	50,90	61,53	70,31	91,89	101,83
2400	4	7,56	10,79	13,23	16,61	21,84	27,60	36,31	43,49	50,43	50,90	61,53	70,31	91,89	101,83
2401	4	7,56	10,79	13,23	16,61	21,84	27,60	36,31	43,49	50,43	50,90	61,53	70,31	91,89	101,83
2402	4	7,56	10,79	13,23	16,61	21,84	27,60	36,31	43,49	50,43	50,90	61,53	70,31	91,89	101,83
2403	4	7,56	10,79	13,23	16,61	21,84	27,60	36,31	43,49	50,43	50,90	61,53	70,31	91,89	101,83
2404	4	7,56	10,79	13,23	16,61	21,84	27,60	36,31	43,49	50,43	50,90	61,53	70,31	91,89	101,83
2405	4	7,56	10,79	13,23	16,61	21,84	27,60	36,31	43,49	50,43	50,90	61,53	70,31	91,89	101,83
2406	4	7,56	10,79	13,23	16,61	21,84	27,60	36,31	43,49	50,43	50,90	61,53	70,31	91,89	101,83
2407	4	7,56	10,79	13,23	16,61	21,84	27,60	36,31	43,49	50,43	50,90	61,53	70,31	91,89	101,83
2408	4	7,56	10,79	13,23	16,61	21,84	27,60	36,31	43,49	50,43	50,90	61,53	70,31	91,89	101,83
2409	1	0,76	1,00	1,06	1,06	1,06	1,06	1,06	1,06	1,06	1,06	1,06	1,06	1,06	1,06
2410	1	0,76	1,00	1,06	1,06	1,06	1,06	1,06	1,06	1,06	1,06	1,06	1,06	1,06	1,06
2411	1	0,76	1,00	1,06	1,06	1,06	1,06	1,06	1,06	1,06	1,06	1,06	1,06	1,06	1,06
2412	1	0,76	1,00	1,06	1,06	1,06	1,06	1,06	1,06	1,06	1,06	1,06	1,06	1,06	1,06
2413	1	0,76	1,00	1,06	1,06	1,06	1,06	1,06	1,06	1,06	1,06	1,06	1,06	1,06	1,06
2414	1	0,76	1,00	1,06	1,06	1,06	1,06	1,06	1,06	1,06	1,06	1,06	1,06	1,06	1,06
2415	4	7,59	10,80	13,24	16,62	21,85	27,61	36,33	43,49	50,44	50,90	61,53	70,31	91,89	101,83
2416	4	7,59	10,80	13,24	16,62	21,85	27,61	36,33	43,49	50,44	50,90	61,53	70,31	91,89	101,83
2417	4	7,59	10,80	13,24	16,61	21,85	27,61	36,33	43,49	50,44	50,90	61,53	70,30	91,89	101,83

WALD + CORBE
BERATENDE INGENIEURE

Anlage A.4.5: HQ_T-Tabelle, FGM-Variante P1

FGM		Variante P1													
Kn. Nr.	Abm.	HQ_1	HQ_2	HQ_3	HQ_5	HQ_{10}	HQ_{20}	HQ_{50}	HQ_{100}	HQ_{100k}	HQ_{200}	HQ_{500}	$HQ_{1.000}$	$HQ_{5.000}$	$HQ_{10.000}$
[-]		[m³/s]	[m³/s]	[m³/s]	[m³/s]	[m³/s]	[m³/s]	[m³/s]	[m³/s]	[m³/s]	[m³/s]	[m³/s]	[m³/s]	[m³/s]	[m³/s]
2418	4	7,59	10,80	13,24	16,61	21,85	27,61	36,33	43,49	50,44	50,90	61,53	70,30	91,89	101,83
2419	4	7,59	10,80	13,24	16,61	21,85	27,61	36,33	43,49	50,44	50,90	61,53	70,30	91,89	101,83
2420	4	7,59	10,80	13,24	16,61	21,85	27,61	36,33	43,49	50,44	50,90	61,53	70,30	91,89	101,83
2421	4	7,58	10,75	13,15	16,51	21,71	27,37	35,80	42,36	49,26	49,72	60,11	68,52	89,67	99,35
2422	4	7,58	10,75	13,15	16,51	21,71	27,37	35,80	42,36	49,26	49,72	60,11	68,52	89,67	99,35
2423	4	7,58	10,75	13,15	16,51	21,71	27,37	35,80	42,36	49,26	49,72	60,11	68,52	89,67	99,35
2424	4	7,58	10,75	13,15	16,51	21,71	27,37	35,80	42,36	49,26	49,72	60,11	68,52	89,67	99,35
2425	4	7,58	10,75	13,15	16,51	21,71	27,37	35,80	42,36	49,26	49,72	60,11	68,52	89,67	99,35
2426	1	1,42	1,86	1,99	1,99	1,99	1,99	1,99	1,99	1,99	1,99	1,99	1,99	1,99	1,99
2427	1	1,42	1,86	1,99	1,99	1,99	1,99	1,99	1,99	1,99	1,99	1,99	1,99	1,99	1,99
2428	1	1,42	1,86	1,99	1,99	1,99	1,99	1,99	1,99	1,99	1,99	1,99	1,99	1,99	1,99
2429	1	1,42	1,86	1,99	1,99	1,99	1,99	1,99	1,99	1,99	1,99	1,99	1,99	1,99	1,99
2430	4	7,67	10,87	13,15	16,52	21,72	27,37	35,81	42,36	49,26	49,72	60,11	68,52	89,68	99,35
2431	4	7,67	10,87	13,15	16,52	21,72	27,37	35,81	42,36	49,26	49,72	60,11	68,52	89,68	99,35
2432	4	7,67	10,87	13,15	16,52	21,72	27,37	35,81	42,36	49,26	49,72	60,11	68,52	89,68	99,35
2433	4	7,67	10,87	13,15	16,52	21,72	27,37	35,81	42,36	49,26	49,72	60,11	68,52	89,68	99,35
2434	4	7,67	10,87	13,15	16,52	21,72	27,37	35,81	42,36	49,26	49,72	60,11	68,52	89,68	99,35
2435	4	7,67	10,87	13,15	16,52	21,72	27,37	35,81	42,36	49,26	49,72	60,11	68,52	89,68	99,35
2436	4	7,67	10,87	13,15	16,52	21,72	27,37	35,81	42,36	49,26	49,72	60,11	68,52	89,68	99,35
2437	4	7,67	10,87	13,15	16,52	21,72	27,37	35,81	42,36	49,26	49,72	60,11	68,52	89,68	99,35
2438	4	7,67	10,87	13,15	16,52	21,72	27,37	35,81	42,36	49,26	49,72	60,11	68,52	89,68	99,35
2439	4	7,67	10,87	13,15	16,52	21,72	27,37	35,81	42,36	49,26	49,72	60,11	68,52	89,68	99,35
2440	4	7,67	10,87	13,15	16,52	21,72	27,37	35,81	42,36	49,26	49,72	60,11	68,52	89,68	99,35
2441	1	0,08	0,13	0,16	0,21	0,28	0,36	0,46	0,55	0,62	0,63	0,76	0,86	1,10	1,22
2442	1	0,61	1,07	1,37	1,79	2,45	3,19	4,31	5,26	6,05	6,29	7,74	8,93	11,88	13,23
2443	1	0,00	0,00	0,00	0,00	0,00	0,00	0,00	0,00	0,00	0,00	0,00	0,00	0,00	0,00
2444	1	0,69	1,20	1,53	1,99	2,72	3,54	4,76	5,80	6,66	6,93	8,50	9,79	12,97	14,44
2445	1	0,69	1,20	1,53	1,99	2,72	3,54	4,76	5,80	6,66	6,93	8,50	9,79	12,97	14,44
2446	1	0,69	1,20	1,53	1,99	2,72	3,54	4,76	5,80	6,66	6,93	8,50	9,79	12,97	14,44
2447	1	0,69	1,20	1,53	1,99	2,72	3,54	4,76	5,80	6,66	6,93	8,50	9,79	12,97	14,44
2448	1	0,69	1,20	1,53	1,99	2,72	3,54	4,76	5,80	6,66	6,93	8,50	9,79	12,97	14,44
2449	4	8,05	11,42	13,86	17,39	22,86	28,81	37,66	44,28	51,56	52,05	62,90	71,72	93,76	103,86
2450	4	8,05	11,42	13,86	17,39	22,86	28,81	37,66	44,28	51,56	52,05	62,90	71,72	93,76	103,86
2451	4	8,05	11,42	13,86	17,39	22,86	28,81	37,66	44,28	51,56	52,05	62,90	71,72	93,76	103,86
2452	4	8,05	11,42	13,86	17,39	22,86	28,81	37,66	44,28	51,56	52,05	62,90	71,72	93,76	103,86
2453	4	8,05	11,42	13,86	17,39	22,86	28,81	37,66	44,28	51,56	52,05	62,90	71,72	93,76	103,86
2454	4	8,05	11,42	13,86	17,39	22,86	28,81	37,66	44,28	51,56	52,05	62,90	71,72	93,76	103,86
2455	4	8,05	11,42	13,86	17,39	22,86	28,81	37,66	44,28	51,56	52,05	62,90	71,72	93,76	103,86
2456	4	8,05	11,42	13,86	17,39	22,86	28,81	37,66	44,28	51,56	52,05	62,90	71,72	93,76	103,86
2457	4	8,05	11,42	13,86	17,39	22,86	28,81	37,66	44,28	51,56	52,05	62,90	71,72	93,76	103,86
2458	4	8,05	11,42	13,86	17,39	22,86	28,81	37,66	44,28	51,56	52,05	62,90	71,72	93,76	103,86
2459	4	8,05	11,42	13,86	17,39	22,86	28,81	37,66	44,28	51,56	52,05	62,90	71,72	93,76	103,86
2460	1	0,03	0,05	0,06	0,08	0,10	0,13	0,17	0,21	0,23	0,24	0,29	0,33	0,43	0,47
2461	1	0,33	0,57	0,74	0,98	1,36	1,79	2,43	2,98	3,45	3,58	4,45	5,14	6,87	7,68
2462	1	0,00	0,00	0,00	0,00	0,00	0,00	0,00	0,00	0,00	0,00	0,00	0,00	0,00	0,00
2463	1	0,36	0,62	0,80	1,06	1,46	1,92	2,61	3,18	3,68	3,82	4,74	5,47	7,29	8,15
2464	1	0,36	0,62	0,80	1,06	1,46	1,92	2,61	3,18	3,68	3,82	4,74	5,47	7,29	8,15
2465	1	0,36	0,62	0,80	1,06	1,46	1,92	2,61	3,18	3,68	3,82	4,74	5,47	7,29	8,15
2466	1	0,36	0,62	0,80	1,06	1,46	1,92	2,61	3,18	3,68	3,82	4,74	5,47	7,29	8,15
2467	1	0,36	0,62	0,80	1,06	1,46	1,92	2,61	3,18	3,68	3,82	4,74	5,47	7,29	8,15
2468	1	0,36	0,62	0,80	1,06	1,46	1,92	2,61	3,18	3,68	3,82	4,74	5,47	7,29	8,15
2469	1	0,36	0,62	0,80	1,06	1,46	1,92	2,61	3,18	3,68	3,82	4,74	5,47	7,29	8,15
2470	1	0,36	0,62	0,80	1,06	1,46	1,92	2,61	3,18	3,68	3,82	4,74	5,47	7,29	8,15
2471	1	0,36	0,62	0,80	1,06	1,46	1,92	2,61	3,18	3,68	3,82	4,74	5,47	7,29	8,15
2472	1	0,36	0,62	0,80	1,06	1,46	1,92	2,61	3,18	3,68	3,82	4,74	5,47	7,29	8,15
2473	4	8,23	11,67	14,17	17,78	23,36	29,45	38,58	45,05	52,50	53,00	64,04	73,03	95,40	105,67
2474	4	8,23	11,67	14,17	17,78	23,36	29,45	38,58	45,05	52,50	53,00	64,04	73,03	95,40	105,67
2475	4	8,23	11,67	14,17	17,78	23,36	29,45	38,58	45,05	52,50	53,00	64,04	73,03	95,40	105,67
2476	4	8,23	11,67	14,17	17,78	23,36	29,45	38,58	45,05	52,50	53,00	64,04	73,03	95,40	105,67
2477	4	8,23	11,67	14,17	17,78	23,36	29,45	38,58	45,05	52,50	53,00	64,04	73,03	95,40	105,67
2478	4	8,23	11,67	14,17	17,78	23,36	29,45	38,58	45,05	52,50	53,00	64,04	73,03	95,40	105,67
2479	4	8,23	11,67	14,17	17,78	23,36	29,45	38,58	45,05	52,50	53,00	64,04	73,03	95,40	105,67

WALD + CORBE
BERATENDE INGENIEURE

Anlage A.4.5: HQ_T-Tabelle, FGM-Variante P1

FGM		Variante P1													
Kn. Nr.	Abm.	HQ_1	HQ_2	HQ_3	HQ_5	HQ_{10}	HQ_{20}	HQ_{50}	HQ_{100}	HQ_{100k}	HQ_{200}	HQ_{500}	$HQ_{1.000}$	$HQ_{5.000}$	$HQ_{10.000}$
[-]		[m³/s]	[m³/s]	[m³/s]	[m³/s]	[m³/s]	[m³/s]	[m³/s]	[m³/s]	[m³/s]	[m³/s]	[m³/s]	[m³/s]	[m³/s]	[m³/s]
2480	4	8,23	11,67	14,17	17,78	23,36	29,45	38,58	45,05	52,50	53,00	64,04	73,03	95,40	105,67
2481	4	8,23	11,67	14,17	17,78	23,36	29,45	38,58	45,05	52,50	53,00	64,04	73,03	95,40	105,67
2482	4	8,23	11,67	14,17	17,78	23,36	29,45	38,58	45,05	52,50	53,00	64,04	73,03	95,40	105,67
2483	4	8,23	11,67	14,17	17,78	23,36	29,45	38,58	45,05	52,50	53,00	64,04	73,03	95,40	105,67
2484	1	0,28	0,37	0,39	0,39	0,39	0,39	0,39	0,39	0,39	0,39	0,39	0,39	0,39	0,39
2485	1	0,28	0,37	0,39	0,39	0,39	0,39	0,39	0,39	0,39	0,39	0,39	0,39	0,39	0,39
2486	1	0,28	0,37	0,39	0,39	0,39	0,39	0,39	0,39	0,39	0,39	0,39	0,39	0,39	0,39
2487	1	0,28	0,37	0,39	0,39	0,39	0,39	0,39	0,39	0,39	0,39	0,39	0,39	0,39	0,39
2488	1	0,28	0,37	0,39	0,39	0,39	0,39	0,39	0,39	0,39	0,39	0,39	0,39	0,39	0,39
2489	1	0,28	0,37	0,39	0,39	0,39	0,39	0,39	0,39	0,39	0,39	0,39	0,39	0,39	0,39
2490	4	8,24	11,69	14,17	17,78	23,36	29,45	38,58	45,05	52,50	53,00	64,04	73,03	95,40	105,67
2491	4	8,24	11,69	14,17	17,78	23,36	29,45	38,58	45,05	52,50	53,00	64,04	73,03	95,40	105,67
2492	4	8,24	11,69	14,17	17,78	23,36	29,45	38,57	45,05	52,50	53,00	64,04	73,02	95,39	105,66
2493	4	8,24	11,69	14,17	17,78	23,36	29,45	38,57	45,05	52,50	53,00	64,04	73,02	95,39	105,66
2494	4	8,24	11,69	14,17	17,78	23,36	29,45	38,57	45,05	52,50	53,00	64,04	73,02	95,39	105,66
2495	4	8,24	11,69	14,17	17,78	23,36	29,45	38,57	45,05	52,50	53,00	64,04	73,02	95,39	105,66
2496	4	8,21	11,65	14,00	17,57	23,08	28,19	36,47	42,15	47,96	48,37	57,66	65,33	84,81	93,79
2497	4	8,21	11,65	14,00	17,57	23,08	28,19	36,47	42,15	47,96	48,37	57,66	65,33	84,81	93,79
2498	4	8,21	11,65	14,00	17,57	23,08	28,19	36,47	42,15	47,96	48,37	57,66	65,33	84,81	93,79
2499	4	8,21	11,65	14,00	17,57	23,08	28,19	36,47	42,15	47,96	48,37	57,66	65,33	84,81	93,79
2500	4	8,21	11,65	14,00	17,57	23,08	28,19	36,47	42,15	47,96	48,37	57,66	65,33	84,81	93,79
2501	2	0,19	0,30	0,38	0,49	0,67	0,85	1,09	1,28	1,45	1,49	1,79	2,03	2,56	2,81
2502	2	0,82	1,44	1,82	2,37	3,22	4,16	5,60	6,79	7,81	8,08	9,91	11,40	15,14	16,87
2503	2	0,00	0,00	0,00	0,00	0,00	0,00	0,00	0,00	0,00	0,00	0,00	0,00	0,00	0,00
2504	2	1,00	1,70	2,13	2,78	3,81	4,96	6,62	7,99	9,16	9,47	11,57	13,27	17,52	19,48
2505	2	1,00	1,70	2,13	2,78	3,81	4,96	6,62	7,99	9,16	9,47	11,57	13,27	17,52	19,48
2506	2	1,00	1,70	2,13	2,78	3,81	4,96	6,62	7,99	9,16	9,47	11,57	13,27	17,52	19,48
2507	2	1,00	1,70	2,13	2,78	3,81	4,96	6,62	7,99	9,16	9,47	11,57	13,27	17,52	19,48
2508	2	1,00	1,70	2,13	2,78	3,81	4,96	6,62	7,99	9,16	9,47	11,57	13,27	17,52	19,48
2509	4	9,02	12,81	15,41	19,34	25,40	30,93	39,80	45,79	51,98	52,43	62,36	70,59	91,46	101,05
2510	4	9,02	12,81	15,41	19,34	25,40	30,93	39,80	45,79	51,98	52,43	62,36	70,59	91,46	101,05
2511	4	9,02	12,81	15,41	19,34	25,40	30,93	39,80	45,79	51,98	52,43	62,36	70,59	91,46	101,05
2512	4	9,02	12,81	15,41	19,34	25,40	30,93	39,80	45,79	51,98	52,43	62,36	70,59	91,46	101,05
2513	4	9,02	12,81	15,41	19,34	25,40	30,93	39,80	45,79	51,98	52,43	62,36	70,59	91,46	101,05
2514	4	9,02	12,81	15,41	19,34	25,40	30,93	39,80	45,79	51,98	52,43	62,36	70,59	91,46	101,05
2515	1	0,22	0,39	0,50	0,66	0,92	1,21	1,66	2,04	2,35	2,45	3,04	3,51	4,71	5,27
2516	1	0,22	0,39	0,50	0,66	0,92	1,21	1,66	2,04	2,35	2,45	3,04	3,51	4,71	5,27
2517	1	0,22	0,39	0,50	0,66	0,92	1,21	1,66	2,04	2,35	2,45	3,04	3,51	4,71	5,27
2518	1	0,22	0,39	0,50	0,66	0,92	1,21	1,66	2,04	2,35	2,45	3,04	3,51	4,71	5,27
2519	1	0,22	0,39	0,50	0,66	0,92	1,21	1,66	2,04	2,35	2,45	3,04	3,51	4,71	5,27
2520	1	0,22	0,39	0,50	0,66	0,92	1,21	1,66	2,04	2,35	2,45	3,04	3,51	4,71	5,27
2521	4	9,11	12,95	15,53	19,48	25,59	31,12	39,99	45,98	52,17	52,62	62,56	70,80	91,72	101,32
2522	4	9,11	12,95	15,53	19,48	25,59	31,12	39,99	45,98	52,17	52,62	62,56	70,80	91,72	101,32
2523	4	9,11	12,95	15,53	19,48	25,59	31,12	39,99	45,98	52,16	52,62	62,55	70,80	91,72	101,32
2524	4	9,11	12,94	15,50	19,45	25,54	30,97	39,77	45,66	51,96	52,41	62,28	70,48	91,27	100,82
2525	4	9,11	12,94	15,50	19,45	25,54	30,97	39,77	45,66	51,96	52,41	62,28	70,48	91,27	100,82
2526	4	9,11	12,94	15,50	19,45	25,54	30,97	39,77	45,66	51,96	52,41	62,28	70,48	91,27	100,82
2527	1	0,11	0,18	0,22	0,28	0,38	0,47	0,60	0,71	0,80	0,82	0,97	1,09	1,39	1,52
2528	1	0,33	0,57	0,73	0,96	1,31	1,70	2,30	2,81	3,24	3,36	4,15	4,76	6,35	7,08
2529	1	0,42	0,71	0,91	1,18	1,60	2,07	2,78	3,38	3,87	4,01	4,93	5,66	7,49	8,33
2530	1	0,42	0,71	0,91	1,18	1,60	2,07	2,78	3,38	3,87	4,01	4,93	5,66	7,49	8,33
2531	1	0,42	0,71	0,91	1,18	1,60	2,07	2,78	3,38	3,87	4,01	4,93	5,66	7,49	8,33
2532	1	0,42	0,71	0,91	1,18	1,60	2,07	2,78	3,38	3,87	4,01	4,93	5,66	7,49	8,33
2533	1	0,42	0,71	0,91	1,18	1,60	2,07	2,78	3,38	3,87	4,01	4,93	5,66	7,49	8,33
2534	4	9,39	13,33	15,94	19,92	26,15	31,60	40,46	46,36	52,75	53,20	63,15	71,42	92,43	102,07
2535	4	9,39	13,33	15,94	19,92	26,15	31,60	40,46	46,36	52,75	53,20	63,15	71,42	92,43	102,07
2536	4	9,39	13,33	15,94	19,92	26,15	31,60	40,46	46,36	52,75	53,20	63,15	71,42	92,43	102,07
2537	4	9,39	13,33	15,94	19,92	26,15	31,60	40,46	46,36	52,75	53,20	63,15	71,42	92,43	102,07
2538	4	9,39	13,33	15,94	19,92	26,15	31,60	40,46	46,36	52,75	53,20	63,15	71,42	92,43	102,07
2539	4	9,39	13,33	15,94	19,92	26,15	31,60	40,46	46,36	52,75	53,20	63,15	71,42	92,43	102,07
2540	1	0,04	0,07	0,09	0,12	0,17	0,22	0,31	0,39	0,45	0,47	0,59	0,68	0,93	1,05
2541	1	0,04	0,07	0,09	0,12	0,17	0,22	0,31	0,39	0,45	0,47	0,59	0,68	0,93	1,05

WALD + CORBE
BERATENDE INGENIEURE

Anlage A.4.5: HQ_T-Tabelle, FGM-Variante P1

FGM		Variante P1													
Kn. Nr.	Abm.	HQ_1	HQ_2	HQ_3	HQ_5	HQ_{10}	HQ_{20}	HQ_{50}	HQ_{100}	HQ_{100k}	HQ_{200}	HQ_{500}	$HQ_{1.000}$	$HQ_{5.000}$	$HQ_{10.000}$
[-]		[m³/s]	[m³/s]	[m³/s]	[m³/s]	[m³/s]	[m³/s]	[m³/s]	[m³/s]	[m³/s]	[m³/s]	[m³/s]	[m³/s]	[m³/s]	[m³/s]
2542	1	0,04	0,07	0,09	0,12	0,17	0,22	0,31	0,39	0,45	0,47	0,59	0,68	0,93	1,05
2543	1	0,04	0,07	0,09	0,12	0,17	0,22	0,31	0,39	0,45	0,47	0,59	0,68	0,93	1,05
2544	1	0,04	0,07	0,09	0,12	0,17	0,22	0,31	0,39	0,45	0,47	0,59	0,68	0,93	1,05
2545	1	0,04	0,07	0,09	0,12	0,17	0,22	0,31	0,39	0,45	0,47	0,59	0,68	0,93	1,05
2546	4	9,40	13,35	15,96	19,93	26,16	31,61	40,47	46,37	52,76	53,21	63,16	71,43	92,43	102,08
2547	4	9,40	13,35	15,96	19,93	26,16	31,61	40,47	46,37	52,76	53,21	63,16	71,43	92,43	102,08
2548	4	9,40	13,35	15,96	19,93	26,16	31,61	40,47	46,37	52,76	53,21	63,16	71,43	92,43	102,08
2549	4	9,40	13,35	15,96	19,93	26,16	31,61	40,47	46,37	52,76	53,21	63,16	71,43	92,43	102,08
2550	4	9,40	13,35	15,96	19,93	26,16	31,61	40,47	46,37	52,76	53,21	63,16	71,43	92,43	102,08
2551	4	9,40	13,35	15,96	19,93	26,16	31,61	40,47	46,37	52,76	53,21	63,16	71,43	92,43	102,08
2552	1	0,28	0,48	0,62	0,83	1,15	1,51	2,08	2,56	2,96	3,07	3,82	4,43	5,96	6,65
2553	1	0,00	0,00	0,00	0,00	0,00	0,00	0,00	0,00	0,00	0,00	0,00	0,00	0,00	0,00
2554	1	0,28	0,48	0,62	0,83	1,15	1,51	2,08	2,56	2,96	3,07	3,82	4,43	5,96	6,65
2555	1	0,28	0,48	0,62	0,83	1,15	1,51	2,08	2,56	2,96	3,07	3,82	4,43	5,96	6,65
2556	1	0,28	0,48	0,62	0,83	1,15	1,51	2,08	2,56	2,96	3,07	3,82	4,43	5,96	6,65
2557	1	0,28	0,48	0,62	0,83	1,15	1,51	2,08	2,56	2,96	3,07	3,82	4,43	5,96	6,65
2558	1	0,28	0,48	0,62	0,83	1,15	1,51	2,08	2,56	2,96	3,07	3,82	4,43	5,96	6,65
2559	4	9,53	13,53	16,18	20,08	26,35	31,77	40,62	46,50	52,91	53,36	63,30	71,58	92,60	102,26
2560	4	9,53	13,53	16,18	20,08	26,35	31,77	40,62	46,50	52,91	53,36	63,30	71,58	92,60	102,26
2561	4	9,53	13,53	16,18	20,08	26,35	31,77	40,62	46,50	52,91	53,36	63,30	71,58	92,60	102,26
2562	4	9,53	13,52	16,17	20,06	26,31	31,62	40,37	46,09	52,57	53,03	62,92	71,12	91,96	101,55
2563	4	9,53	13,52	16,17	20,06	26,31	31,62	40,37	46,09	52,57	53,03	62,92	71,12	91,96	101,55
2564	4	9,53	13,52	16,17	20,06	26,31	31,62	40,37	46,09	52,57	53,03	62,92	71,12	91,96	101,55
2565	4	9,53	13,52	16,17	20,06	26,31	31,62	40,37	46,09	52,57	53,03	62,92	71,12	91,96	101,55
2566	1	0,16	0,26	0,33	0,42	0,56	0,70	0,90	1,06	1,20	1,23	1,46	1,64	2,09	2,29
2567	1	0,08	0,14	0,18	0,24	0,32	0,42	0,56	0,69	0,79	0,82	1,01	1,16	1,54	1,71
2568	1	0,24	0,38	0,49	0,63	0,85	1,08	1,40	1,67	1,90	1,95	2,35	2,67	3,45	3,82
2569	1	0,24	0,38	0,49	0,63	0,85	1,08	1,40	1,67	1,90	1,95	2,35	2,67	3,45	3,82
2570	1	0,24	0,38	0,49	0,63	0,85	1,08	1,40	1,67	1,90	1,95	2,35	2,67	3,45	3,82
2571	1	0,24	0,38	0,49	0,63	0,85	1,08	1,40	1,67	1,90	1,95	2,35	2,67	3,45	3,82
2572	1	0,24	0,38	0,49	0,63	0,85	1,08	1,40	1,67	1,90	1,95	2,35	2,67	3,45	3,82
2573	4	9,68	13,73	16,42	20,34	26,67	31,98	40,76	46,46	53,01	53,47	63,40	71,64	92,60	102,24
2574	4	9,68	13,73	16,42	20,34	26,67	31,98	40,76	46,46	53,01	53,47	63,40	71,64	92,60	102,24
2575	4	9,68	13,73	16,42	20,34	26,67	31,98	40,76	46,46	53,01	53,47	63,40	71,64	92,60	102,24
2576	4	9,68	13,73	16,42	20,34	26,67	31,98	40,76	46,46	53,01	53,47	63,40	71,64	92,60	102,24
2577	4	9,68	13,73	16,42	20,34	26,67	31,98	40,76	46,46	53,01	53,47	63,40	71,64	92,60	102,24
2578	4	9,68	13,73	16,42	20,34	26,67	31,98	40,76	46,46	53,01	53,47	63,40	71,64	92,60	102,24
2579	1	0,08	0,14	0,17	0,22	0,29	0,37	0,47	0,55	0,63	0,64	0,76	0,86	1,10	1,20
2580	1	0,08	0,14	0,18	0,23	0,33	0,43	0,59	0,73	0,84	0,88	1,09	1,26	1,70	1,90
2581	1	0,00	0,00	0,00	0,00	0,00	0,00	0,00	0,00	0,00	0,00	0,00	0,00	0,00	0,00
2582	1	0,15	0,26	0,33	0,42	0,58	0,75	1,00	1,21	1,39	1,44	1,76	2,02	2,67	2,96
2583	1	0,15	0,26	0,33	0,42	0,58	0,75	1,00	1,21	1,39	1,44	1,76	2,02	2,67	2,96
2584	1	0,15	0,26	0,33	0,42	0,58	0,75	1,00	1,21	1,39	1,44	1,76	2,02	2,67	2,96
2585	1	0,15	0,26	0,33	0,42	0,58	0,75	1,00	1,21	1,39	1,44	1,76	2,02	2,67	2,96
2586	1	0,15	0,26	0,33	0,42	0,58	0,75	1,00	1,21	1,39	1,44	1,76	2,02	2,67	2,96
2587	4	9,76	13,84	16,54	20,47	26,82	32,12	40,90	46,59	53,16	53,62	63,56	71,81	92,79	102,45
2588	4	9,76	13,84	16,54	20,47	26,82	32,12	40,90	46,59	53,16	53,62	63,56	71,81	92,79	102,45
2589	4	9,76	13,84	16,54	20,47	26,82	32,12	40,90	46,59	53,16	53,62	63,56	71,81	92,79	102,45
2590	4	9,76	13,84	16,54	20,47	26,82	32,12	40,90	46,59	53,16	53,62	63,56	71,81	92,79	102,45
2591	4	9,76	13,84	16,54	20,47	26,82	32,12	40,90	46,59	53,16	53,62	63,56	71,81	92,79	102,45
2592	4	9,76	13,84	16,54	20,47	26,82	32,12	40,90	46,59	53,16	53,62	63,56	71,81	92,79	102,45
2593	1	0,06	0,10	0,12	0,16	0,22	0,29	0,41	0,50	0,59	0,61	0,76	0,89	1,21	1,36
2594	1	0,00	0,00	0,00	0,00	0,00	0,00	0,00	0,00	0,00	0,00	0,00	0,00	0,00	0,00
2595	1	0,06	0,10	0,12	0,16	0,22	0,29	0,41	0,50	0,59	0,61	0,76	0,89	1,21	1,36
2596	1	0,06	0,10	0,12	0,16	0,22	0,29	0,41	0,50	0,59	0,61	0,76	0,89	1,21	1,36
2597	1	0,06	0,10	0,12	0,16	0,22	0,29	0,41	0,50	0,59	0,61	0,76	0,89	1,21	1,36
2598	1	0,06	0,10	0,12	0,16	0,22	0,29	0,41	0,50	0,59	0,61	0,76	0,89	1,21	1,36
2599	1	0,06	0,10	0,12	0,16	0,22	0,29	0,41	0,50	0,59	0,61	0,76	0,89	1,21	1,36
2600	4	9,78	13,87	16,57	20,48	26,84	32,13	40,90	46,59	53,17	53,63	63,57	71,82	92,80	102,46
2601	4	9,78	13,87	16,57	20,48	26,84	32,13	40,90	46,59	53,17	53,63	63,57	71,82	92,80	102,46
2602	4	9,78	13,87	16,57	20,48	26,84	32,13	40,90	46,59	53,17	53,63	63,57	71,82	92,80	102,46
2603	4	9,78	13,87	16,57	20,48	26,84	32,13	40,90	46,59	53,17	53,63	63,57	71,82	92,80	102,46

WALD + CORBE
BERATENDE INGENIEURE

Anlage A.4.5: HQ_T-Tabelle, FGM-Variante P1

FGM		Variante P1													
Kn. Nr.	Abm.	HQ_1	HQ_2	HQ_3	HQ_5	HQ_{10}	HQ_{20}	HQ_{50}	HQ_{100}	HQ_{100k}	HQ_{200}	HQ_{500}	$HQ_{1.000}$	$HQ_{5.000}$	$HQ_{10.000}$
[-]		[m³/s]	[m³/s]	[m³/s]	[m³/s]	[m³/s]	[m³/s]	[m³/s]	[m³/s]	[m³/s]	[m³/s]	[m³/s]	[m³/s]	[m³/s]	[m³/s]
2604	4	9,78	13,87	16,57	20,48	26,84	32,13	40,90	46,59	53,17	53,63	63,57	71,82	92,80	102,46
2605	4	9,78	13,87	16,57	20,48	26,84	32,13	40,90	46,59	53,17	53,63	63,57	71,82	92,80	102,46
2606	4	9,78	13,87	16,57	20,48	26,84	32,13	40,90	46,59	53,17	53,63	63,57	71,82	92,80	102,46
2607	2	0,00	0,00	0,00	0,00	0,00	0,00	0,00	0,00	0,00	0,00	0,00	0,00	0,00	0,00
2608	2	0,00	0,00	0,00	0,00	0,00	0,00	0,00	0,00	0,00	0,00	0,00	0,00	0,00	0,00
2609	2	0,00	0,00	0,00	0,00	0,00	0,00	0,00	0,00	0,00	0,00	0,00	0,00	0,00	0,00
2610	2	0,00	0,00	0,00	0,00	0,00	0,00	0,00	0,00	0,00	0,00	0,00	0,00	0,00	0,00
2611	2	0,00	0,00	0,00	0,00	0,00	0,00	0,00	0,00	0,00	0,00	0,00	0,00	0,00	0,00
2612	2	0,48	0,64	0,73	0,77	0,80	0,92	1,01	1,08	1,15	1,18	1,45	1,56	1,83	1,95
2613	2	0,48	0,64	0,73	0,77	0,80	0,92	1,01	1,08	1,15	1,18	1,45	1,56	1,83	1,95
2614	2	0,48	0,64	0,73	0,77	0,80	0,92	1,01	1,08	1,15	1,18	1,45	1,56	1,83	1,95
2615	2	0,47	0,62	0,71	0,76	0,80	0,91	1,00	1,07	1,15	1,18	1,44	1,56	1,83	1,95
2616	2	0,47	0,62	0,71	0,76	0,80	0,91	1,00	1,07	1,15	1,18	1,44	1,56	1,83	1,95
2617	2	0,47	0,62	0,71	0,76	0,80	0,91	1,00	1,07	1,15	1,18	1,44	1,56	1,83	1,95
2618	2	0,47	0,62	0,71	0,76	0,80	0,91	1,00	1,07	1,15	1,18	1,44	1,56	1,83	1,95
2619	2	0,47	0,62	0,71	0,76	0,80	0,91	1,00	1,07	1,15	1,18	1,44	1,56	1,83	1,95
2620	2	0,47	0,62	0,71	0,76	0,80	0,91	1,00	1,07	1,15	1,18	1,44	1,56	1,83	1,95
2621	2	0,47	0,62	0,71	0,76	0,80	0,91	1,00	1,07	1,15	1,18	1,44	1,56	1,83	1,95
2622	2	0,47	0,62	0,71	0,76	0,80	0,91	1,00	1,07	1,15	1,18	1,44	1,56	1,83	1,95
2623	2	0,47	0,62	0,71	0,76	0,80	0,91	1,00	1,07	1,15	1,18	1,44	1,56	1,83	1,95
2624	2	0,47	0,62	0,71	0,76	0,80	0,91	1,00	1,07	1,15	1,18	1,44	1,56	1,83	1,95
2625	2	0,47	0,62	0,71	0,76	0,80	0,91	1,00	1,07	1,15	1,18	1,44	1,56	1,83	1,95
2626	2	0,47	0,62	0,71	0,76	0,80	0,91	1,00	1,07	1,15	1,18	1,44	1,56	1,83	1,95
2627	2	0,47	0,62	0,71	0,76	0,80	0,91	1,00	1,07	1,15	1,18	1,44	1,56	1,83	1,95
2628	2	0,03	0,05	0,06	0,07	0,10	0,12	0,16	0,19	0,21	0,22	0,26	0,30	0,38	0,42
2629	2	0,08	0,13	0,17	0,23	0,32	0,43	0,59	0,72	0,83	0,87	1,08	1,25	1,69	1,89
2630	2	0,10	0,18	0,23	0,30	0,42	0,54	0,74	0,90	1,03	1,08	1,33	1,53	2,06	2,29
2631	2	0,10	0,18	0,23	0,30	0,42	0,54	0,74	0,90	1,03	1,08	1,33	1,53	2,06	2,29
2632	2	0,10	0,18	0,23	0,30	0,42	0,54	0,74	0,90	1,03	1,08	1,33	1,53	2,06	2,29
2633	2	1,09	1,43	1,64	1,81	2,00	2,27	2,47	2,65	2,87	2,95	3,31	3,57	4,21	4,47
2634	2	1,09	1,43	1,64	1,81	2,00	2,27	2,47	2,65	2,87	2,95	3,31	3,57	4,21	4,47
2635	2	1,09	1,43	1,64	1,81	2,00	2,27	2,47	2,65	2,87	2,95	3,31	3,57	4,21	4,47
2636	2	1,09	1,43	1,64	1,81	2,00	2,27	2,47	2,65	2,87	2,95	3,31	3,57	4,21	4,47
2637	2	1,09	1,43	1,64	1,81	2,00	2,27	2,47	2,65	2,87	2,95	3,31	3,57	4,21	4,47
2638	2	1,09	1,43	1,64	1,81	2,00	2,27	2,47	2,65	2,87	2,95	3,31	3,57	4,21	4,47
2639	2	1,09	1,43	1,64	1,81	2,00	2,27	2,47	2,65	2,87	2,95	3,31	3,57	4,21	4,47
2640	2	1,09	1,43	1,64	1,81	2,00	2,27	2,47	2,65	2,87	2,95	3,31	3,57	4,21	4,47
2641	2	1,09	1,43	1,64	1,81	2,00	2,27	2,47	2,65	2,87	2,95	3,31	3,57	4,21	4,47
2642	2	1,09	1,43	1,64	1,81	2,00	2,27	2,47	2,65	2,87	2,95	3,31	3,57	4,21	4,47
2643	2	1,09	1,43	1,64	1,81	2,00	2,27	2,47	2,65	2,87	2,95	3,31	3,57	4,21	4,47
2644	2	1,09	1,43	1,64	1,81	2,00	2,27	2,47	2,65	2,87	2,95	3,31	3,57	4,21	4,47
2645	2	1,09	1,43	1,64	1,81	2,00	2,27	2,47	2,65	2,87	2,95	3,31	3,57	4,21	4,47
2646	2	1,09	1,43	1,64	1,81	2,00	2,27	2,47	2,65	2,87	2,95	3,31	3,57	4,21	4,47
2647	2	1,09	1,43	1,64	1,81	2,00	2,27	2,47	2,65	2,87	2,95	3,31	3,57	4,21	4,47
2648	2	1,09	1,43	1,64	1,81	2,00	2,27	2,47	2,65	2,87	2,95	3,31	3,57	4,21	4,47
2649	2	1,09	1,43	1,64	1,81	2,00	2,27	2,47	2,65	2,87	2,95	3,31	3,57	4,21	4,47
2650	2	1,09	1,43	1,64	1,81	2,00	2,27	2,47	2,65	2,87	2,95	3,31	3,57	4,21	4,47
2651	2	1,09	1,43	1,64	1,81	2,00	2,27	2,47	2,65	2,87	2,95	3,31	3,57	4,21	4,47
2652	2	1,09	1,43	1,64	1,81	2,00	2,27	2,47	2,65	2,87	2,95	3,31	3,57	4,21	4,47
2653	2	1,09	1,43	1,64	1,81	2,00	2,27	2,47	2,65	2,87	2,95	3,31	3,57	4,21	4,47
2654	4	19,27	27,01	32,23	40,21	52,20	62,99	78,73	90,26	102,18	102,91	121,53	136,76	177,74	197,62
2655	4	19,27	27,01	32,23	40,21	52,20	62,99	78,73	90,26	102,18	102,91	121,53	136,76	177,74	197,62
2656	4	19,27	27,01	32,23	40,21	52,20	62,99	78,73	90,26	102,18	102,91	121,53	136,76	177,74	197,62
2657	4	19,27	27,01	32,23	40,21	52,20	62,99	78,73	90,26	102,18	102,91	121,53	136,76	177,74	197,62
2658	4	19,27	27,01	32,23	40,21	52,20	62,99	78,73	90,26	102,18	102,91	121,53	136,76	177,74	197,62
2659	4	19,27	27,01	32,23	40,21	52,20	62,99	78,73	90,26	102,18	102,91	121,53	136,76	177,74	197,62
2660	4	9,78	13,87	16,57	20,48	26,84	32,13	40,90	46,59	53,17	53,63	63,57	71,82	92,80	102,46
2661	4	9,78	13,87	16,57	20,48	26,84	32,13	40,90	46,59	53,16	53,62	63,57	71,82	92,80	102,45
2662	4	9,83	13,94	16,66	20,54	26,91	32,19	40,96	46,64	53,22	53,68	63,62	71,87	92,86	102,52
2663	4	9,83	13,94	16,66	20,54	26,91	32,19	40,96	46,64	53,22	53,68	63,62	71,87	92,86	102,52
2664	4	9,83	13,94	16,66	20,54	26,91	32,19	40,96	46,64	53,22	53,68	63,62	71,87	92,86	102,52
2665	1	0,10	0,17	0,21	0,28	0,39	0,51	0,71	0,88	1,03	1,07	1,34	1,57	2,13	2,40

WALD + CORBE
BERATENDE INGENIEURE

Anlage A.4.5: HQ_T-Tabelle, FGM-Variante P1

FGM		Variante P1													
Kn. Nr.	Abm.	HQ_1	HQ_2	HQ_3	HQ_5	HQ_{10}	HQ_{20}	HQ_{50}	HQ_{100}	HQ_{100k}	HQ_{200}	HQ_{500}	$HQ_{1.000}$	$HQ_{5.000}$	$HQ_{10.000}$
[-]		[m³/s]	[m³/s]	[m³/s]	[m³/s]	[m³/s]	[m³/s]	[m³/s]	[m³/s]	[m³/s]	[m³/s]	[m³/s]	[m³/s]	[m³/s]	[m³/s]
2666	1	0,00	0,00	0,00	0,00	0,00	0,00	0,00	0,00	0,00	0,00	0,00	0,00	0,00	0,00
2667	1	0,10	0,17	0,21	0,28	0,39	0,51	0,71	0,88	1,03	1,07	1,34	1,57	2,13	2,40
2668	1	0,10	0,17	0,21	0,28	0,39	0,51	0,71	0,88	1,03	1,07	1,34	1,57	2,13	2,40
2669	1	0,02	0,03	0,03	0,04	0,06	0,08	0,12	0,14	0,17	0,18	0,22	0,26	0,35	0,40
2670	1	0,02	0,03	0,03	0,04	0,06	0,08	0,12	0,14	0,17	0,18	0,22	0,26	0,35	0,40
2671	1	0,02	0,03	0,03	0,04	0,06	0,08	0,12	0,14	0,17	0,18	0,22	0,26	0,35	0,40
2672	4	9,87	13,98	16,71	20,56	26,94	32,21	40,97	46,65	53,23	53,69	63,63	71,88	92,87	102,53
2673	4	9,87	13,98	16,71	20,56	26,94	32,21	40,97	46,65	53,23	53,69	63,63	71,88	92,87	102,53
2674	4	9,87	13,98	16,71	20,56	26,94	32,21	40,97	46,65	53,23	53,69	63,63	71,88	92,87	102,53
2675	4	9,87	13,98	16,71	20,56	26,94	32,21	40,97	46,65	53,23	53,69	63,63	71,88	92,87	102,53
2676	4	9,87	13,98	16,71	20,56	26,94	32,21	40,97	46,65	53,23	53,69	63,63	71,88	92,87	102,53
2677	4	9,87	13,98	16,71	20,56	26,94	32,21	40,97	46,65	53,23	53,69	63,63	71,88	92,87	102,53
2678	1	0,09	0,15	0,20	0,26	0,37	0,50	0,69	0,86	1,01	1,05	1,27	1,49	2,04	2,30
2679	1	0,00	0,00	0,00	0,00	0,00	0,00	0,00	0,00	0,00	0,00	0,00	0,00	0,00	0,00
2680	1	0,09	0,15	0,20	0,26	0,37	0,50	0,69	0,86	1,01	1,05	1,27	1,49	2,04	2,30
2681	1	0,09	0,15	0,20	0,26	0,37	0,50	0,69	0,86	1,01	1,05	1,27	1,49	2,04	2,30
2682	1	0,09	0,15	0,20	0,26	0,37	0,50	0,69	0,86	1,01	1,05	1,27	1,49	2,04	2,30
2683	1	0,11	0,18	0,23	0,31	0,43	0,58	0,81	1,01	1,17	1,23	1,49	1,74	2,39	2,70
2684	1	0,11	0,18	0,23	0,31	0,43	0,58	0,81	1,01	1,17	1,23	1,49	1,74	2,39	2,70
2685	4	9,89	14,02	16,75	20,57	26,95	32,22	40,98	46,65	53,23	53,69	63,63	71,89	92,87	102,53
2686	4	9,89	14,02	16,75	20,57	26,95	32,22	40,98	46,65	53,23	53,69	63,63	71,89	92,87	102,53
2687	4	9,89	14,02	16,75	20,57	26,95	32,22	40,98	46,65	53,23	53,69	63,63	71,89	92,87	102,53
2688	4	9,89	14,02	16,75	20,57	26,95	32,22	40,98	46,65	53,23	53,69	63,63	71,89	92,87	102,53
2689	4	9,89	14,02	16,75	20,57	26,95	32,22	40,98	46,65	53,23	53,69	63,63	71,89	92,87	102,53
2690	4	9,89	14,02	16,75	20,57	26,95	32,22	40,98	46,65	53,23	53,69	63,63	71,89	92,87	102,53
2691	1	0,18	0,23	0,25	0,25	0,25	0,25	0,25	0,25	0,25	0,25	0,25	0,25	0,25	0,25
2692	1	0,18	0,23	0,25	0,25	0,25	0,25	0,25	0,25	0,25	0,25	0,25	0,25	0,25	0,25
2693	1	0,18	0,23	0,25	0,25	0,25	0,25	0,25	0,25	0,25	0,25	0,25	0,25	0,25	0,25
2694	1	0,18	0,23	0,25	0,25	0,25	0,25	0,25	0,25	0,25	0,25	0,25	0,25	0,25	0,25
2695	1	0,18	0,23	0,25	0,25	0,25	0,25	0,25	0,25	0,25	0,25	0,25	0,25	0,25	0,25
2696	1	0,18	0,23	0,25	0,25	0,25	0,25	0,25	0,25	0,25	0,25	0,25	0,25	0,25	0,25
2697	4	9,90	14,02	16,75	20,57	26,95	32,22	40,98	46,65	53,23	53,69	63,64	71,89	92,88	102,53
2698	4	9,90	14,02	16,75	20,57	26,95	32,22	40,98	46,65	53,23	53,69	63,64	71,89	92,88	102,53
2699	4	9,90	14,02	16,75	20,57	26,95	32,22	40,98	46,65	53,23	53,69	63,64	71,89	92,88	102,53
2700	4	9,88	13,99	16,73	20,50	26,86	32,19	40,93	46,62	52,25	52,62	61,58	69,27	89,02	98,17
2701	4	9,88	13,99	16,73	20,50	26,86	32,19	40,93	46,62	52,25	52,62	61,58	69,27	89,02	98,17
2702	4	9,88	13,99	16,73	20,50	26,86	32,19	40,93	46,62	52,25	52,62	61,58	69,27	89,02	98,17
2703	1	0,01	0,02	0,03	0,04	0,05	0,06	0,09	0,10	0,11	0,11	0,14	0,16	0,21	0,23
2704	1	0,06	0,10	0,13	0,17	0,24	0,32	0,45	0,56	0,65	0,68	0,85	1,00	1,37	1,55
2705	1	0,00	0,00	0,00	0,00	0,00	0,00	0,00	0,00	0,00	0,00	0,00	0,00	0,00	0,00
2706	1	0,07	0,12	0,15	0,21	0,29	0,38	0,53	0,65	0,75	0,79	0,99	1,15	1,58	1,77
2707	1	0,07	0,12	0,15	0,21	0,29	0,38	0,53	0,65	0,75	0,79	0,99	1,15	1,58	1,77
2708	1	0,07	0,12	0,15	0,21	0,29	0,38	0,53	0,65	0,75	0,79	0,99	1,15	1,58	1,77
2709	1	0,07	0,12	0,15	0,21	0,29	0,38	0,53	0,65	0,75	0,79	0,99	1,15	1,58	1,77
2710	1	0,07	0,12	0,15	0,21	0,29	0,38	0,53	0,65	0,75	0,79	0,99	1,15	1,58	1,77
2711	4	9,89	14,01	16,75	20,50	26,87	32,20	40,93	46,63	52,26	52,63	61,58	69,27	89,03	98,17
2712	4	9,89	14,01	16,75	20,50	26,87	32,20	40,93	46,63	52,26	52,63	61,58	69,27	89,03	98,17
2713	4	9,89	14,01	16,75	20,50	26,87	32,20	40,93	46,63	52,26	52,63	61,58	69,27	89,03	98,17
2714	4	9,89	14,01	16,75	20,50	26,87	32,20	40,93	46,63	52,26	52,63	61,58	69,27	89,03	98,17
2715	4	9,89	14,01	16,75	20,50	26,87	32,20	40,93	46,63	52,26	52,63	61,58	69,27	89,03	98,17
2716	4	9,89	14,01	16,75	20,50	26,87	32,20	40,93	46,63	52,26	52,63	61,58	69,27	89,03	98,17
2717	5	26,52	37,20	44,25	54,01	69,30	85,89	106,05	123,57	141,32	139,02	161,32	179,70	229,84	254,66
2718	5	26,52	37,20	44,25	54,01	69,30	85,89	106,05	123,57	141,32	139,02	161,32	179,70	229,84	254,66
2719	5	26,52	37,20	44,25	54,01	69,30	85,89	106,05	123,57	141,32	139,02	161,32	179,70	229,84	254,66
2720	5	26,52	37,20	44,25	54,01	69,30	85,89	106,05	123,57	141,32	139,02	161,32	179,70	229,84	254,66
2721	5	26,52	37,20	44,25	54,01	69,30	85,89	106,05	123,57	141,32	139,02	161,32	179,70	229,84	254,66
2722	5	26,52	37,20	44,25	54,01	69,30	85,89	106,05	123,57	141,32	139,02	161,32	179,70	229,84	254,66
2723	1	0,95	1,25	1,33	1,33	1,33	1,33	1,33	1,33	1,33	1,33	1,33	1,33	1,33	1,33
2724	1	0,95	1,25	1,33	1,33	1,33	1,33	1,33	1,33	1,33	1,33	1,33	1,33	1,33	1,33
2725	1	0,95	1,25	1,33	1,33	1,33	1,33	1,33	1,33	1,33	1,33	1,33	1,33	1,33	1,33
2726	1	0,95	1,25	1,33	1,33	1,33	1,33	1,33	1,33	1,33	1,33	1,33	1,33	1,33	1,33
2727	1	0,95	1,25	1,33	1,33	1,33	1,33	1,33	1,33	1,33	1,33	1,33	1,33	1,33	1,33

WALD + CORBE
BERATENDE INGENIEURE

Anlage A.4.5: HQ_T-Tabelle, FGM-Variante P1

FGM		Variante P1													
Kn. Nr.	Abm.	HQ_1	HQ_2	HQ_3	HQ_5	HQ_{10}	HQ_{20}	HQ_{50}	HQ_{100}	HQ_{100k}	HQ_{200}	HQ_{500}	$HQ_{1.000}$	$HQ_{5.000}$	$HQ_{10.000}$
[-]		[m³/s]	[m³/s]	[m³/s]	[m³/s]	[m³/s]	[m³/s]	[m³/s]	[m³/s]	[m³/s]	[m³/s]	[m³/s]	[m³/s]	[m³/s]	[m³/s]
2728	1	0,95	1,25	1,33	1,33	1,33	1,33	1,33	1,33	1,33	1,33	1,33	1,33	1,33	1,33
2729	5	26,56	37,25	44,30	54,06	69,30	85,89	106,05	123,57	141,32	139,02	161,32	179,70	229,84	254,66
2730	5	26,56	37,25	44,30	54,06	69,30	85,89	106,05	123,57	141,32	139,02	161,32	179,70	229,84	254,66
2731	5	26,56	37,25	44,30	54,06	69,30	85,89	106,05	123,57	141,32	139,02	161,32	179,70	229,84	254,66
2732	5	26,56	37,25	44,30	54,06	69,30	85,89	106,05	123,57	141,32	139,02	161,32	179,70	229,84	254,66
2733	5	26,56	37,25	44,30	54,06	69,30	85,89	106,05	123,57	141,32	139,02	161,32	179,70	229,84	254,66
2734	5	26,56	37,25	44,30	54,06	69,30	85,89	106,05	123,57	141,32	139,02	161,32	179,70	229,84	254,66
2735	1	1,71	2,24	2,39	2,39	2,39	2,39	2,39	2,39	2,39	2,39	2,39	2,39	2,39	2,39
2736	1	1,71	2,24	2,39	2,39	2,39	2,39	2,39	2,39	2,39	2,39	2,39	2,39	2,39	2,39
2737	1	1,71	2,24	2,39	2,39	2,39	2,39	2,39	2,39	2,39	2,39	2,39	2,39	2,39	2,39
2738	1	1,71	2,24	2,39	2,39	2,39	2,39	2,39	2,39	2,39	2,39	2,39	2,39	2,39	2,39
2739	1	1,71	2,24	2,39	2,39	2,39	2,39	2,39	2,39	2,39	2,39	2,39	2,39	2,39	2,39
2740	1	1,71	2,24	2,39	2,39	2,39	2,39	2,39	2,39	2,39	2,39	2,39	2,39	2,39	2,39
2741	5	26,63	37,31	44,36	54,12	69,30	85,90	106,05	123,57	141,32	139,02	161,32	179,70	229,84	254,66
2742	5	26,63	37,31	44,36	54,12	69,30	85,90	106,05	123,57	141,32	139,02	161,32	179,70	229,84	254,66
2743	5	26,62	37,30	44,35	54,11	69,30	85,89	106,05	123,57	141,32	139,01	161,32	179,70	229,84	254,66
2744	5	26,62	37,30	44,35	54,11	69,30	85,89	106,05	123,57	141,32	139,01	161,32	179,70	229,84	254,66
2745	5	26,62	37,30	44,35	54,11	69,30	85,89	106,05	123,57	141,32	139,01	161,32	179,70	229,84	254,66
2746	5	26,62	37,30	44,35	54,11	69,30	85,89	106,05	123,57	141,32	139,01	161,32	179,70	229,84	254,66
2747	1	1,13	1,48	1,57	1,57	1,57	1,57	1,57	1,57	1,57	1,57	1,57	1,57	1,57	1,57
2748	1	1,13	1,48	1,57	1,57	1,57	1,57	1,57	1,57	1,57	1,57	1,57	1,57	1,57	1,57
2749	1	1,13	1,48	1,57	1,57	1,57	1,57	1,57	1,57	1,57	1,57	1,57	1,57	1,57	1,57
2750	1	1,13	1,48	1,57	1,57	1,57	1,57	1,57	1,57	1,57	1,57	1,57	1,57	1,57	1,57
2751	1	1,13	1,48	1,57	1,57	1,57	1,57	1,57	1,57	1,57	1,57	1,57	1,57	1,57	1,57
2752	1	1,13	1,48	1,57	1,57	1,57	1,57	1,57	1,57	1,57	1,57	1,57	1,57	1,57	1,57
2753	5	26,67	37,36	44,41	54,18	69,30	85,90	106,05	123,57	141,32	139,02	161,32	179,70	229,84	254,66
2754	5	26,67	37,36	44,41	54,18	69,30	85,90	106,05	123,57	141,32	139,02	161,32	179,70	229,84	254,66
2755	5	26,67	37,36	44,41	54,18	69,30	85,90	106,05	123,57	141,32	139,02	161,32	179,70	229,84	254,66
2756	5	26,67	37,36	44,41	54,18	69,30	85,90	106,05	123,57	141,32	139,02	161,32	179,70	229,84	254,66
2757	5	26,67	37,36	44,41	54,18	69,30	85,90	106,05	123,57	141,32	139,02	161,32	179,70	229,84	254,66
2758	5	26,67	37,36	44,41	54,18	69,30	85,90	106,05	123,57	141,32	139,02	161,32	179,70	229,84	254,66
2759	1	0,09	0,15	0,18	0,23	0,31	0,39	0,52	0,61	0,70	0,72	0,87	0,98	1,27	1,40
2760	1	0,01	0,01	0,02	0,03	0,04	0,05	0,06	0,08	0,09	0,09	0,12	0,14	0,19	0,21
2761	1	0,10	0,16	0,20	0,26	0,35	0,44	0,58	0,69	0,78	0,81	0,98	1,12	1,45	1,60
2762	1	0,10	0,16	0,20	0,26	0,35	0,44	0,58	0,69	0,78	0,81	0,98	1,12	1,45	1,60
2763	1	0,10	0,16	0,20	0,26	0,35	0,44	0,58	0,69	0,78	0,81	0,98	1,12	1,45	1,60
2764	1	0,10	0,16	0,20	0,26	0,35	0,44	0,58	0,69	0,78	0,81	0,98	1,12	1,45	1,60
2765	1	0,10	0,16	0,20	0,26	0,35	0,44	0,58	0,69	0,78	0,81	0,98	1,12	1,45	1,60
2766	1	0,20	0,32	0,41	0,52	0,70	0,88	1,12	1,33	1,50	1,54	1,83	2,06	2,63	2,88
2767	1	0,20	0,32	0,41	0,52	0,70	0,88	1,12	1,33	1,50	1,54	1,83	2,06	2,63	2,88
2768	1	0,20	0,32	0,41	0,52	0,70	0,88	1,12	1,33	1,50	1,54	1,83	2,06	2,63	2,88
2769	1	0,20	0,32	0,41	0,52	0,70	0,88	1,12	1,33	1,50	1,54	1,83	2,06	2,63	2,88
2770	1	0,20	0,32	0,41	0,52	0,70	0,88	1,12	1,33	1,50	1,54	1,83	2,06	2,63	2,88
2771	1	0,20	0,32	0,41	0,52	0,70	0,88	1,12	1,33	1,50	1,54	1,83	2,06	2,63	2,88
2772	1	0,29	0,47	0,59	0,75	1,01	1,27	1,62	1,92	2,17	2,23	2,67	3,01	3,84	4,22
2773	1	0,29	0,47	0,59	0,75	1,01	1,27	1,62	1,92	2,17	2,23	2,67	3,01	3,84	4,22
2774	1	0,29	0,47	0,59	0,75	1,01	1,27	1,62	1,92	2,17	2,23	2,67	3,01	3,84	4,22
2775	1	0,29	0,47	0,59	0,75	1,01	1,27	1,62	1,92	2,17	2,23	2,67	3,01	3,84	4,22
2776	1	0,29	0,47	0,59	0,75	1,01	1,27	1,62	1,92	2,17	2,23	2,67	3,01	3,84	4,22
2777	5	26,81	37,56	44,64	54,45	69,56	86,22	106,41	123,96	141,73	139,44	161,77	180,18	230,34	255,18
2778	5	26,81	37,56	44,64	54,45	69,56	86,22	106,41	123,96	141,73	139,44	161,77	180,18	230,34	255,18
2779	5	26,81	37,56	44,64	54,45	69,56	86,22	106,41	123,96	141,73	139,44	161,77	180,18	230,34	255,18
2780	5	26,81	37,56	44,64	54,45	69,56	86,22	106,41	123,96	141,73	139,44	161,77	180,18	230,34	255,18
2781	5	26,81	37,56	44,64	54,45	69,56	86,22	106,41	123,96	141,73	139,44	161,77	180,18	230,34	255,18
2782	5	26,81	37,56	44,64	54,45	69,56	86,22	106,41	123,96	141,73	139,44	161,77	180,18	230,34	255,18
2783	1	0,18	0,24	0,25	0,25	0,25	0,25	0,25	0,25	0,25	0,25	0,25	0,25	0,25	0,25
2784	1	0,18	0,24	0,25	0,25	0,25	0,25	0,25	0,25	0,25	0,25	0,25	0,25	0,25	0,25
2785	1	0,18	0,24	0,25	0,25	0,25	0,25	0,25	0,25	0,25	0,25	0,25	0,25	0,25	0,25
2786	1	0,18	0,24	0,25	0,25	0,25	0,25	0,25	0,25	0,25	0,25	0,25	0,25	0,25	0,25
2787	1	0,18	0,24	0,25	0,25	0,25	0,25	0,25	0,25	0,25	0,25	0,25	0,25	0,25	0,25
2788	1	0,18	0,24	0,25	0,25	0,25	0,25	0,25	0,25	0,25	0,25	0,25	0,25	0,25	0,25
2789	5	26,81	37,56	44,64	54,45	69,56	86,22	106,41	123,96	141,74	139,44	161,78	180,18	230,34	255,18

WALD + CORBE
BERATENDE INGENIEURE

Anlage A.4.5: HQ_T-Tabelle, FGM-Variante P1

FGM		Variante P1													
Kn. Nr.	Abm.	HQ_1	HQ_2	HQ_3	HQ_5	HQ_{10}	HQ_{20}	HQ_{50}	HQ_{100}	HQ_{100k}	HQ_{200}	HQ_{500}	$HQ_{1.000}$	$HQ_{5.000}$	$HQ_{10.000}$
[-]		[m³/s]	[m³/s]	[m³/s]	[m³/s]	[m³/s]	[m³/s]	[m³/s]	[m³/s]	[m³/s]	[m³/s]	[m³/s]	[m³/s]	[m³/s]	[m³/s]
2790	5	26,81	37,56	44,64	54,45	69,56	86,22	106,41	123,96	141,74	139,44	161,78	180,18	230,34	255,18
2791	5	26,81	37,56	44,64	54,45	69,56	86,22	106,41	123,96	141,74	139,44	161,78	180,18	230,34	255,18
2792	5	26,68	37,38	44,44	54,21	69,21	85,43	105,53	123,13	139,05	136,94	157,95	175,59	224,25	248,03
2793	5	26,68	37,38	44,44	54,21	69,21	85,43	105,53	123,13	139,05	136,94	157,95	175,59	224,25	248,03
2794	5	26,68	37,38	44,44	54,21	69,21	85,43	105,53	123,13	139,05	136,94	157,95	175,59	224,25	248,03
2795	1	0,00	0,00	0,00	0,00	0,00	0,00	0,00	0,00	0,00	0,00	0,00	0,00	0,00	0,00
2796	1	0,00	0,00	0,00	0,00	0,00	0,00	0,00	0,00	0,00	0,00	0,00	0,00	0,00	0,00
2797	1	0,00	0,00	0,00	0,00	0,00	0,00	0,00	0,00	0,00	0,00	0,00	0,00	0,00	0,00
2798	1	0,00	0,00	0,00	0,00	0,00	0,00	0,00	0,00	0,00	0,00	0,00	0,00	0,00	0,00
2799	1	0,00	0,00	0,00	0,00	0,00	0,00	0,00	0,00	0,00	0,00	0,00	0,00	0,00	0,00
2800	1	0,00	0,00	0,00	0,00	0,00	0,00	0,00	0,00	0,00	0,00	0,00	0,00	0,00	0,00
2801	5	26,68	37,38	44,44	54,22	69,21	85,43	105,53	123,13	139,05	136,94	157,95	175,59	224,25	248,03
2802	5	26,68	37,38	44,44	54,22	69,21	85,43	105,53	123,13	139,05	136,94	157,95	175,59	224,25	248,03
2803	5	26,67	37,37	44,43	54,21	69,20	85,41	105,52	123,11	139,04	136,93	157,94	175,57	224,22	248,01
2804	5	26,67	37,37	44,43	54,21	69,20	85,41	105,52	123,11	139,04	136,93	157,94	175,57	224,22	248,01
2805	5	26,67	37,37	44,43	54,21	69,20	85,41	105,52	123,11	139,04	136,93	157,94	175,57	224,22	248,01
2806	5	26,67	37,37	44,43	54,21	69,20	85,41	105,52	123,11	139,04	136,93	157,94	175,57	224,22	248,01
2807	1	0,20	0,31	0,40	0,51	0,69	0,85	1,09	1,28	1,45	1,48	1,76	1,98	2,51	2,75
2808	1	0,00	0,00	0,00	0,00	0,00	0,00	0,00	0,00	0,00	0,00	0,00	0,00	0,00	0,00
2809	1	0,20	0,32	0,40	0,51	0,69	0,86	1,09	1,29	1,45	1,48	1,76	1,98	2,51	2,75
2810	1	0,20	0,32	0,40	0,51	0,69	0,86	1,09	1,29	1,45	1,48	1,76	1,98	2,51	2,75
2811	1	0,20	0,32	0,40	0,51	0,69	0,86	1,09	1,29	1,45	1,48	1,76	1,98	2,51	2,75
2812	1	0,20	0,32	0,40	0,51	0,69	0,86	1,09	1,29	1,45	1,48	1,76	1,98	2,51	2,75
2813	1	0,20	0,32	0,40	0,51	0,69	0,86	1,09	1,29	1,45	1,48	1,76	1,98	2,51	2,75
2814	5	26,81	37,57	44,66	54,48	69,53	85,80	106,00	123,67	139,62	137,50	158,58	176,26	225,01	248,85
2815	5	26,81	37,57	44,66	54,48	69,53	85,80	106,00	123,67	139,62	137,50	158,58	176,26	225,01	248,85
2816	5	26,81	37,57	44,66	54,48	69,53	85,80	106,00	123,67	139,62	137,50	158,58	176,26	225,01	248,85
2817	5	26,81	37,57	44,66	54,48	69,53	85,80	106,00	123,67	139,62	137,50	158,58	176,26	225,01	248,85
2818	5	26,81	37,57	44,66	54,48	69,53	85,80	106,00	123,67	139,62	137,50	158,58	176,26	225,01	248,85
2819	5	26,81	37,57	44,66	54,48	69,53	85,80	106,00	123,67	139,62	137,50	158,58	176,26	225,01	248,85
2820	5	29,29	40,94	48,60	59,22	75,40	92,78	114,81	133,79	150,11	147,99	169,67	187,71	237,06	260,95

WALD + CORBE
BERATENDE INGENIEURE

Anlage A.4.6: HQ_T-Tabelle, FGM-Variante P2

FGM		Variante P2													
Kn. Nr.	Abm.	HQ_1	HQ_2	HQ_3	HQ_5	HQ_{10}	HQ_{20}	HQ_{50}	HQ_{100}	HQ_{100k}	HQ_{200}	HQ_{500}	$HQ_{1.000}$	$HQ_{5.000}$	$HQ_{10.000}$
[-]		[m³/s]	[m³/s]	[m³/s]	[m³/s]	[m³/s]	[m³/s]	[m³/s]	[m³/s]	[m³/s]	[m³/s]	[m³/s]	[m³/s]	[m³/s]	[m³/s]
	Abm-Kl.	1	2	3	5	10	20	50	100	100	200	500	1000	5000	10000
1	2	0,00	0,00	0,00	0,00	0,00	0,00	0,00	0,00	0,00	0,00	0,00	0,00	0,00	0,00
2	2	0,00	0,00	0,00	0,00	0,00	0,00	0,00	0,00	0,00	0,00	0,00	0,00	0,00	0,00
3	2	0,00	0,00	0,00	0,00	0,00	0,00	0,00	0,00	0,00	0,00	0,00	0,00	0,00	0,00
4	2	0,00	0,00	0,00	0,00	0,00	0,00	0,00	0,00	0,00	0,00	0,00	0,00	0,00	0,00
5	2	0,00	0,00	0,00	0,00	0,00	0,00	0,00	0,00	0,00	0,00	0,00	0,00	0,00	0,00
6	2	0,00	0,00	0,00	0,00	0,00	0,00	0,00	0,00	0,00	0,00	0,00	0,00	0,00	0,00
7	2	0,00	0,00	0,00	0,00	0,00	0,00	0,00	0,00	0,00	0,00	0,00	0,00	0,00	0,00
8	2	0,00	0,00	0,00	0,00	0,00	0,00	0,00	0,00	0,00	0,00	0,00	0,00	0,00	0,00
9	2	0,00	0,00	0,00	0,00	0,00	0,00	0,00	0,00	0,00	0,00	0,00	0,00	0,00	0,00
10	2	0,00	0,00	0,00	0,00	0,00	0,00	0,00	0,00	0,00	0,00	0,00	0,00	0,00	0,00
11	2	0,00	0,00	0,00	0,00	0,00	0,00	0,00	0,00	0,00	0,00	0,00	0,00	0,00	0,00
12	2	0,00	0,00	0,00	0,00	0,00	0,00	0,00	0,00	0,00	0,00	0,00	0,00	0,00	0,00
13	2	0,00	0,00	0,00	0,00	0,00	0,00	0,00	0,00	0,00	0,00	0,00	0,00	0,00	0,00
14	2	0,00	0,00	0,00	0,00	0,00	0,00	0,00	0,00	0,00	0,00	0,00	0,00	0,00	0,00
15	2	0,00	0,00	0,00	0,00	0,00	0,00	0,00	0,00	0,00	0,00	0,00	0,00	0,00	0,00
16	2	0,00	0,00	0,00	0,00	0,00	0,00	0,00	0,00	0,00	0,00	0,00	0,00	0,00	0,00
17	2	0,00	0,00	0,00	0,00	0,00	0,00	0,00	0,00	0,00	0,00	0,00	0,00	0,00	0,00
18	2	0,00	0,00	0,00	0,00	0,00	0,00	0,00	0,00	0,00	0,00	0,00	0,00	0,00	0,00
19	1	0,02	0,03	0,04	0,05	0,07	0,09	0,12	0,14	0,16	0,17	0,20	0,23	0,31	0,34
20	1	0,02	0,03	0,04	0,05	0,07	0,09	0,12	0,14	0,16	0,17	0,20	0,23	0,31	0,34
21	1	0,02	0,03	0,04	0,05	0,07	0,09	0,12	0,14	0,16	0,17	0,20	0,23	0,31	0,34
22	1	0,04	0,06	0,08	0,10	0,14	0,18	0,24	0,28	0,32	0,34	0,41	0,46	0,60	0,67
23	1	0,01	0,02	0,02	0,03	0,04	0,06	0,07	0,09	0,10	0,11	0,13	0,15	0,18	0,20
24	1	0,05	0,08	0,10	0,14	0,18	0,23	0,31	0,37	0,42	0,44	0,53	0,61	0,78	0,86
25	1	0,02	0,04	0,05	0,06	0,08	0,11	0,14	0,17	0,19	0,19	0,23	0,27	0,34	0,38
26	1	0,02	0,04	0,05	0,06	0,08	0,11	0,14	0,17	0,19	0,19	0,23	0,27	0,34	0,38
27	1	0,02	0,04	0,05	0,06	0,08	0,11	0,14	0,17	0,19	0,19	0,23	0,27	0,34	0,38
28	1	0,01	0,02	0,02	0,03	0,04	0,05	0,06	0,07	0,08	0,09	0,10	0,12	0,16	0,17
29	1	0,01	0,02	0,02	0,03	0,04	0,05	0,06	0,07	0,08	0,09	0,10	0,12	0,16	0,17
30	1	0,01	0,02	0,02	0,03	0,04	0,05	0,06	0,07	0,08	0,09	0,10	0,12	0,16	0,17
31	1	0,70	1,22	1,57	2,09	2,89	3,77	5,14	6,28	7,26	7,53	9,33	10,78	14,40	16,05
32	1	0,70	1,22	1,57	2,09	2,89	3,77	5,14	6,28	7,26	7,53	9,33	10,78	14,40	16,05
33	1	0,70	1,22	1,57	2,09	2,89	3,77	5,14	6,28	7,26	7,53	9,33	10,78	14,40	16,05
34	1	0,70	1,22	1,57	2,09	2,89	3,77	5,14	6,28	7,26	7,53	9,33	10,78	14,40	16,05
35	1	0,70	1,22	1,57	2,09	2,89	3,77	5,14	6,28	7,26	7,53	9,33	10,78	14,40	16,05
36	1	0,70	1,22	1,57	2,09	2,89	3,77	5,14	6,28	7,26	7,53	9,33	10,78	14,40	16,05
37	1	0,70	1,22	1,57	2,09	2,89	3,77	5,14	6,28	7,26	7,53	9,33	10,78	14,40	16,05
38	1	0,70	1,22	1,57	2,09	2,89	3,77	5,14	6,28	7,26	7,53	9,33	10,78	14,40	16,05
39	1	0,70	1,22	1,57	2,09	2,89	3,77	5,14	6,28	7,26	7,53	9,33	10,78	14,40	16,05
40	1	0,70	1,22	1,57	2,09	2,89	3,77	5,14	6,28	7,26	7,53	9,33	10,78	14,40	16,05
41	1	0,70	1,22	1,57	2,09	2,89	3,77	5,14	6,28	7,26	7,53	9,33	10,78	14,40	16,05
42	1	0,52	0,90	1,14	1,50	2,06	2,68	3,63	4,42	5,10	5,28	6,51	7,52	9,99	11,13
43	1	0,52	0,90	1,14	1,50	2,06	2,68	3,63	4,42	5,10	5,28	6,51	7,52	9,99	11,13
44	1	0,52	0,90	1,14	1,50	2,06	2,68	3,63	4,42	5,10	5,28	6,51	7,52	9,99	11,13
45	1	0,52	0,90	1,14	1,50	2,06	2,68	3,63	4,42	5,10	5,28	6,51	7,52	9,99	11,13
46	1	0,52	0,90	1,14	1,50	2,06	2,68	3,63	4,42	5,10	5,28	6,51	7,52	9,99	11,13
47	1	0,52	0,90	1,14	1,50	2,06	2,68	3,63	4,42	5,10	5,28	6,51	7,52	9,99	11,13
48	1	0,52	0,90	1,14	1,50	2,06	2,68	3,63	4,42	5,10	5,28	6,51	7,52	9,99	11,13
49	1	0,52	0,90	1,14	1,50	2,06	2,68	3,63	4,42	5,10	5,28	6,51	7,52	9,99	11,13
50	1	0,52	0,90	1,14	1,50	2,06	2,68	3,63	4,42	5,10	5,28	6,51	7,52	9,99	11,13
51	1	0,52	0,90	1,14	1,50	2,06	2,68	3,63	4,42	5,10	5,28	6,51	7,52	9,99	11,13
52	1	0,52	0,90	1,14	1,50	2,06	2,68	3,63	4,42	5,10	5,28	6,51	7,52	9,99	11,13
53	2	1,09	1,89	2,40	3,18	4,37	5,70	7,74	9,46	10,87	11,34	14,02	16,16	21,63	24,11
54	2	1,09	1,89	2,40	3,18	4,37	5,70	7,74	9,46	10,87	11,34	14,02	16,16	21,63	24,11
55	2	1,08	1,88	2,39	3,17	4,36	5,69	7,73	9,45	10,85	11,32	14,00	16,15	21,60	24,08
56	2	0,99	1,58	2,01	2,68	3,70	4,85	6,77	8,32	9,59	10,02	12,46	14,41	19,39	21,66
57	2	0,99	1,58	2,01	2,68	3,70	4,85	6,77	8,32	9,59	10,02	12,46	14,41	19,39	21,66
58	2	0,99	1,58	2,01	2,68	3,70	4,85	6,77	8,32	9,59	10,02	12,46	14,41	19,39	21,66
59	1	0,77	1,34	1,73	2,30	3,16	4,14	5,65	6,90	7,95	8,26	10,24	11,81	15,78	17,61
60	1	0,77	1,34	1,73	2,30	3,16	4,14	5,65	6,90	7,95	8,26	10,24	11,81	15,78	17,61
61	1	0,77	1,34	1,73	2,30	3,16	4,14	5,65	6,90	7,95	8,26	10,24	11,81	15,78	17,61

WALD + CORBE
BERATENDE INGENIEURE

Anlage A.4.6: HQ_T-Tabelle, FGM-Variante P2

FGM		Variante P2													
Kn. Nr.	Abm.	HQ_1	HQ_2	HQ_3	HQ_5	HQ_{10}	HQ_{20}	HQ_{50}	HQ_{100}	HQ_{100k}	HQ_{200}	HQ_{500}	$HQ_{1.000}$	$HQ_{5.000}$	$HQ_{10.000}$
[-]		[m³/s]	[m³/s]	[m³/s]	[m³/s]	[m³/s]	[m³/s]	[m³/s]	[m³/s]	[m³/s]	[m³/s]	[m³/s]	[m³/s]	[m³/s]	[m³/s]
62	1	0,77	1,34	1,73	2,30	3,16	4,14	5,65	6,90	7,95	8,26	10,24	11,81	15,78	17,61
63	1	0,77	1,34	1,73	2,30	3,16	4,14	5,65	6,90	7,95	8,26	10,24	11,81	15,78	17,61
64	1	0,77	1,34	1,73	2,30	3,16	4,14	5,65	6,90	7,95	8,26	10,24	11,81	15,78	17,61
65	2	1,59	2,41	3,09	4,13	5,72	7,53	10,55	13,03	15,04	15,71	19,59	22,71	30,64	34,29
66	2	1,59	2,41	3,09	4,13	5,72	7,53	10,55	13,03	15,04	15,71	19,59	22,71	30,64	34,29
67	2	1,59	2,41	3,09	4,13	5,72	7,53	10,55	13,03	15,04	15,71	19,59	22,71	30,64	34,29
68	2	1,59	2,41	3,09	4,13	5,72	7,53	10,55	13,03	15,04	15,71	19,59	22,71	30,64	34,29
69	2	1,59	2,41	3,09	4,13	5,72	7,53	10,55	13,03	15,04	15,71	19,59	22,71	30,64	34,29
70	2	1,59	2,41	3,09	4,13	5,72	7,53	10,55	13,03	15,04	15,71	19,59	22,71	30,64	34,29
71	1	0,64	1,11	1,42	1,87	2,57	3,36	4,57	5,60	6,44	6,68	8,27	9,54	12,70	14,17
72	1	0,64	1,11	1,42	1,87	2,57	3,36	4,57	5,60	6,44	6,68	8,27	9,54	12,70	14,17
73	1	0,64	1,11	1,42	1,87	2,57	3,36	4,57	5,60	6,44	6,68	8,27	9,54	12,70	14,17
74	1	0,64	1,11	1,42	1,87	2,57	3,36	4,57	5,60	6,44	6,68	8,27	9,54	12,70	14,17
75	1	0,64	1,11	1,42	1,87	2,57	3,36	4,57	5,60	6,44	6,68	8,27	9,54	12,70	14,17
76	1	0,64	1,11	1,42	1,87	2,57	3,36	4,57	5,60	6,44	6,68	8,27	9,54	12,70	14,17
77	2	2,10	3,29	4,22	5,61	7,74	10,19	14,14	17,47	20,16	21,05	26,22	30,39	40,94	45,84
78	2	2,10	3,29	4,22	5,61	7,74	10,19	14,14	17,47	20,16	21,05	26,22	30,39	40,94	45,84
79	2	2,10	3,29	4,22	5,61	7,74	10,19	14,14	17,46	20,15	21,04	26,21	30,38	40,93	45,82
80	2	2,09	3,10	3,96	5,25	7,40	9,78	13,07	16,01	18,45	19,26	23,98	27,80	37,53	44,91
81	2	2,09	3,10	3,96	5,25	7,40	9,78	13,07	16,01	18,45	19,26	23,98	27,80	37,53	44,91
82	2	2,09	3,10	3,96	5,25	7,40	9,78	13,07	16,01	18,45	19,26	23,98	27,80	37,53	44,91
83	2	0,04	0,06	0,08	0,10	0,14	0,17	0,22	0,26	0,30	0,31	0,37	0,41	0,53	0,58
84	1	0,17	0,30	0,39	0,51	0,70	0,92	1,25	1,53	1,76	1,83	2,27	2,62	3,50	3,90
85	1	0,21	0,36	0,47	0,61	0,84	1,09	1,48	1,80	2,06	2,14	2,64	3,04	4,04	4,50
86	1	0,21	0,36	0,47	0,61	0,84	1,09	1,48	1,80	2,06	2,14	2,64	3,04	4,04	4,50
87	1	0,09	0,14	0,17	0,22	0,30	0,37	0,48	0,56	0,64	0,65	0,78	0,87	1,12	1,22
88	1	0,01	0,01	0,01	0,02	0,03	0,04	0,05	0,06	0,07	0,07	0,09	0,10	0,13	0,15
89	1	0,09	0,15	0,19	0,24	0,32	0,40	0,51	0,61	0,69	0,71	0,85	0,95	1,23	1,34
90	2	2,26	3,33	4,25	5,58	7,88	10,43	13,88	16,99	19,58	20,44	25,44	29,50	39,83	47,89
91	2	2,26	3,33	4,25	5,58	7,88	10,43	13,88	16,99	19,58	20,44	25,44	29,50	39,83	47,89
92	2	2,33	3,45	4,41	5,76	8,12	10,74	14,27	17,46	20,10	20,98	26,10	30,25	40,80	49,02
93	2	2,33	3,45	4,41	5,76	8,12	10,74	14,27	17,46	20,10	20,98	26,10	30,25	40,80	49,02
94	2	2,34	3,46	4,42	5,77	8,14	10,76	14,30	17,48	20,13	21,01	26,13	30,29	40,84	49,09
95	2	2,34	3,46	4,42	5,77	8,14	10,76	14,30	17,48	20,13	21,01	26,13	30,29	40,84	49,09
96	1	0,03	0,05	0,06	0,08	0,11	0,14	0,19	0,22	0,25	0,26	0,32	0,36	0,47	0,51
97	1	0,03	0,05	0,06	0,08	0,11	0,14	0,19	0,22	0,25	0,26	0,32	0,36	0,47	0,51
98	1	0,03	0,05	0,06	0,08	0,11	0,14	0,19	0,22	0,25	0,26	0,32	0,36	0,47	0,51
99	1	0,03	0,05	0,06	0,08	0,11	0,14	0,19	0,22	0,25	0,26	0,32	0,36	0,47	0,51
100	1	0,03	0,05	0,06	0,08	0,11	0,14	0,19	0,22	0,25	0,26	0,32	0,36	0,47	0,51
101	1	0,03	0,05	0,06	0,08	0,11	0,14	0,19	0,22	0,25	0,26	0,32	0,36	0,47	0,51
102	2	2,36	3,49	4,46	5,81	8,19	10,83	14,38	17,58	20,24	21,12	26,28	30,45	41,05	49,36
103	2	2,36	3,49	4,46	5,81	8,19	10,83	14,38	17,58	20,24	21,12	26,28	30,45	41,05	49,36
104	2	2,36	3,49	4,46	5,81	8,19	10,83	14,38	17,58	20,24	21,12	26,28	30,45	41,05	49,36
105	2	2,38	3,53	4,51	5,88	8,26	10,92	14,49	17,71	20,38	21,27	26,45	30,64	41,30	49,72
106	2	2,40	3,56	4,54	5,92	8,31	10,98	14,57	17,80	20,49	21,38	26,58	30,79	41,50	49,96
107	2	2,40	3,56	4,54	5,92	8,31	10,98	14,57	17,80	20,49	21,38	26,58	30,79	41,50	49,96
108	1	0,15	0,20	0,21	0,21	0,21	0,21	0,21	0,21	0,21	0,21	0,21	0,21	0,21	0,21
109	1	0,15	0,20	0,21	0,21	0,21	0,21	0,21	0,21	0,21	0,21	0,21	0,21	0,21	0,21
110	1	0,15	0,20	0,21	0,21	0,21	0,21	0,21	0,21	0,21	0,21	0,21	0,21	0,21	0,21
111	1	0,15	0,20	0,21	0,21	0,21	0,21	0,21	0,21	0,21	0,21	0,21	0,21	0,21	0,21
112	1	0,15	0,20	0,21	0,21	0,21	0,21	0,21	0,21	0,21	0,21	0,21	0,21	0,21	0,21
113	1	0,15	0,20	0,21	0,21	0,21	0,21	0,21	0,21	0,21	0,21	0,21	0,21	0,21	0,21
114	2	2,41	3,56	4,54	5,92	8,32	10,99	14,57	17,80	20,49	21,38	26,58	30,79	41,50	49,96
115	2	2,41	3,56	4,54	5,92	8,32	10,99	14,57	17,80	20,49	21,38	26,58	30,79	41,50	49,96
116	1	0,01	0,01	0,01	0,01	0,02	0,02	0,03	0,03	0,04	0,04	0,05	0,06	0,08	0,08
117	1	0,01	0,01	0,01	0,01	0,02	0,02	0,03	0,03	0,04	0,04	0,05	0,06	0,08	0,08
118	2	2,41	3,56	4,55	5,93	8,32	10,99	14,58	17,81	20,50	21,39	26,59	30,80	41,51	49,98
119	2	2,41	3,56	4,55	5,93	8,32	10,99	14,58	17,81	20,50	21,39	26,59	30,80	41,51	49,98
120	1	0,02	0,03	0,03	0,04	0,06	0,07	0,09	0,11	0,12	0,13	0,15	0,17	0,22	0,25
121	1	0,14	0,25	0,32	0,43	0,59	0,78	1,07	1,32	1,52	1,59	1,97	2,28	3,06	3,44
122	1	0,16	0,27	0,35	0,47	0,65	0,85	1,16	1,42	1,64	1,71	2,12	2,45	3,28	3,67
123	1	0,16	0,27	0,35	0,47	0,65	0,85	1,16	1,42	1,64	1,71	2,12	2,45	3,28	3,67

WALD + CORBE
BERATENDE INGENIEURE

Anlage A.4.6: HQ_T-Tabelle, FGM-Variante P2

FGM		Variante P2													
Kn. Nr.	Abm.	HQ_1	HQ_2	HQ_3	HQ_5	HQ_{10}	HQ_{20}	HQ_{50}	HQ_{100}	HQ_{100k}	HQ_{200}	HQ_{500}	$HQ_{1.000}$	$HQ_{5.000}$	$HQ_{10.000}$
[-]		[m³/s]	[m³/s]	[m³/s]	[m³/s]	[m³/s]	[m³/s]	[m³/s]	[m³/s]	[m³/s]	[m³/s]	[m³/s]	[m³/s]	[m³/s]	[m³/s]
124	1	0,16	0,27	0,35	0,47	0,65	0,85	1,16	1,42	1,64	1,71	2,12	2,45	3,28	3,67
125	1	0,04	0,07	0,09	0,11	0,15	0,19	0,25	0,30	0,34	0,35	0,42	0,48	0,62	0,68
126	1	0,03	0,05	0,07	0,09	0,13	0,17	0,23	0,29	0,33	0,35	0,43	0,50	0,67	0,76
127	1	0,07	0,12	0,16	0,21	0,28	0,36	0,48	0,58	0,67	0,69	0,85	0,98	1,28	1,43
128	1	0,23	0,39	0,51	0,67	0,92	1,21	1,64	2,01	2,31	2,40	2,97	3,42	4,56	5,10
129	1	0,23	0,39	0,51	0,67	0,92	1,21	1,64	2,01	2,31	2,40	2,97	3,42	4,56	5,10
130	1	0,03	0,05	0,07	0,09	0,12	0,15	0,19	0,23	0,26	0,27	0,33	0,37	0,48	0,54
131	1	0,00	0,00	0,01	0,01	0,01	0,01	0,01	0,02	0,02	0,02	0,03	0,03	0,04	0,05
132	1	0,03	0,06	0,07	0,09	0,12	0,16	0,21	0,25	0,28	0,29	0,35	0,40	0,52	0,58
133	1	0,27	0,45	0,58	0,77	1,05	1,37	1,85	2,26	2,59	2,70	3,32	3,83	5,09	5,68
134	1	0,27	0,45	0,58	0,77	1,05	1,37	1,85	2,26	2,59	2,70	3,32	3,83	5,09	5,68
135	1	0,27	0,45	0,58	0,77	1,05	1,37	1,85	2,26	2,59	2,70	3,32	3,83	5,09	5,68
136	2	2,59	3,82	4,83	6,29	8,79	11,58	15,29	18,67	21,48	22,41	27,86	32,27	43,50	52,44
137	2	2,59	3,82	4,83	6,29	8,79	11,58	15,29	18,67	21,48	22,41	27,86	32,27	43,50	52,44
138	2	2,59	3,82	4,83	6,29	8,79	11,58	15,29	18,67	21,48	22,41	27,86	32,27	43,50	52,44
139	2	2,59	3,79	4,78	6,22	8,60	11,26	14,97	18,26	21,01	21,91	27,24	31,55	42,53	49,52
140	2	2,59	3,79	4,78	6,22	8,60	11,26	14,97	18,26	21,01	21,91	27,24	31,55	42,53	49,52
141	2	2,59	3,79	4,78	6,22	8,60	11,26	14,97	18,26	21,01	21,91	27,24	31,55	42,53	49,52
142	1	0,10	0,13	0,14	0,14	0,14	0,14	0,14	0,14	0,14	0,14	0,14	0,14	0,14	0,14
143	1	0,10	0,13	0,14	0,14	0,14	0,14	0,14	0,14	0,14	0,14	0,14	0,14	0,14	0,14
144	1	0,10	0,13	0,14	0,14	0,14	0,14	0,14	0,14	0,14	0,14	0,14	0,14	0,14	0,14
145	1	0,10	0,13	0,14	0,14	0,14	0,14	0,14	0,14	0,14	0,14	0,14	0,14	0,14	0,14
146	1	0,10	0,13	0,14	0,14	0,14	0,14	0,14	0,14	0,14	0,14	0,14	0,14	0,14	0,14
147	1	0,10	0,13	0,14	0,14	0,14	0,14	0,14	0,14	0,14	0,14	0,14	0,14	0,14	0,14
148	2	2,59	3,79	4,78	6,22	8,60	11,26	14,98	18,26	21,01	21,92	27,24	31,55	42,54	49,52
149	2	2,59	3,79	4,78	6,22	8,60	11,26	14,98	18,26	21,01	21,92	27,24	31,55	42,54	49,52
150	2	2,59	3,79	4,78	6,22	8,60	11,26	14,98	18,26	21,01	21,92	27,24	31,55	42,54	49,52
151	2	2,59	3,79	4,78	6,22	8,60	11,26	14,98	18,26	21,01	21,92	27,24	31,55	42,54	49,52
152	2	2,59	3,79	4,78	6,22	8,60	11,26	14,98	18,26	21,01	21,92	27,24	31,55	42,54	49,52
153	2	2,59	3,79	4,78	6,22	8,60	11,26	14,98	18,26	21,01	21,92	27,24	31,55	42,54	49,52
154	1	0,12	0,15	0,16	0,16	0,16	0,16	0,16	0,16	0,16	0,16	0,16	0,16	0,16	0,16
155	1	0,12	0,15	0,16	0,16	0,16	0,16	0,16	0,16	0,16	0,16	0,16	0,16	0,16	0,16
156	1	0,12	0,15	0,16	0,16	0,16	0,16	0,16	0,16	0,16	0,16	0,16	0,16	0,16	0,16
157	1	0,12	0,15	0,16	0,16	0,16	0,16	0,16	0,16	0,16	0,16	0,16	0,16	0,16	0,16
158	1	0,12	0,15	0,16	0,16	0,16	0,16	0,16	0,16	0,16	0,16	0,16	0,16	0,16	0,16
159	1	0,12	0,15	0,16	0,16	0,16	0,16	0,16	0,16	0,16	0,16	0,16	0,16	0,16	0,16
160	2	2,60	3,79	4,78	6,22	8,60	11,26	14,98	18,27	21,01	21,92	27,24	31,55	42,54	49,52
161	2	2,60	3,79	4,78	6,22	8,60	11,26	14,98	18,27	21,01	21,92	27,24	31,55	42,54	49,52
162	2	2,60	3,79	4,78	6,22	8,60	11,26	14,98	18,27	21,01	21,92	27,24	31,55	42,54	49,52
163	2	2,60	3,79	4,78	6,22	8,60	11,26	14,98	18,27	21,01	21,92	27,24	31,55	42,54	49,52
164	2	2,60	3,79	4,78	6,22	8,60	11,26	14,98	18,27	21,01	21,92	27,24	31,55	42,54	49,52
165	2	2,60	3,79	4,78	6,22	8,60	11,26	14,98	18,27	21,01	21,92	27,24	31,55	42,54	49,52
166	1	0,09	0,11	0,12	0,12	0,12	0,12	0,12	0,12	0,12	0,12	0,12	0,12	0,12	0,12
167	1	0,09	0,11	0,12	0,12	0,12	0,12	0,12	0,12	0,12	0,12	0,12	0,12	0,12	0,12
168	1	0,09	0,11	0,12	0,12	0,12	0,12	0,12	0,12	0,12	0,12	0,12	0,12	0,12	0,12
169	1	0,09	0,11	0,12	0,12	0,12	0,12	0,12	0,12	0,12	0,12	0,12	0,12	0,12	0,12
170	1	0,09	0,11	0,12	0,12	0,12	0,12	0,12	0,12	0,12	0,12	0,12	0,12	0,12	0,12
171	1	0,09	0,11	0,12	0,12	0,12	0,12	0,12	0,12	0,12	0,12	0,12	0,12	0,12	0,12
172	2	2,61	3,80	4,78	6,22	8,60	11,26	14,98	18,27	21,01	21,92	27,24	31,55	42,54	49,52
173	2	2,61	3,80	4,78	6,22	8,60	11,26	14,98	18,27	21,01	21,92	27,24	31,55	42,54	49,52
174	2	2,61	3,80	4,78	6,22	8,60	11,26	14,98	18,27	21,01	21,92	27,24	31,55	42,54	49,52
175	2	2,61	3,81	4,79	6,23	8,62	11,27	14,99	18,28	21,03	21,93	27,26	31,58	42,57	49,56
176	2	2,61	3,81	4,79	6,23	8,62	11,27	14,99	18,28	21,03	21,93	27,26	31,58	42,57	49,56
177	2	2,61	3,81	4,79	6,23	8,62	11,27	14,99	18,28	21,03	21,93	27,26	31,58	42,57	49,56
178	1	1,06	1,38	1,48	1,48	1,48	1,48	1,48	1,48	1,48	1,48	1,48	1,48	1,48	1,48
179	1	1,06	1,38	1,48	1,48	1,48	1,48	1,48	1,48	1,48	1,48	1,48	1,48	1,48	1,48
180	1	1,06	1,38	1,48	1,48	1,48	1,48	1,48	1,48	1,48	1,48	1,48	1,48	1,48	1,48
181	1	1,06	1,38	1,48	1,48	1,48	1,48	1,48	1,48	1,48	1,48	1,48	1,48	1,48	1,48
182	1	1,06	1,38	1,48	1,48	1,48	1,48	1,48	1,48	1,48	1,48	1,48	1,48	1,48	1,48
183	1	1,06	1,38	1,48	1,48	1,48	1,48	1,48	1,48	1,48	1,48	1,48	1,48	1,48	1,48
184	2	2,70	3,91	4,79	6,23	8,62	11,27	14,99	18,28	21,03	21,94	27,26	31,58	42,57	49,56
185	2	2,70	3,91	4,79	6,23	8,62	11,27	14,99	18,28	21,03	21,94	27,26	31,58	42,57	49,56

WALD + CORBE
BERATENDE INGENIEURE

Anlage A.4.6: HQ_T-Tabelle, FGM-Variante P2

FGM		Variante P2													
Kn. Nr.	Abm.	HQ_1	HQ_2	HQ_3	HQ_5	HQ_{10}	HQ_{20}	HQ_{50}	HQ_{100}	HQ_{100k}	HQ_{200}	HQ_{500}	$HQ_{1.000}$	$HQ_{5.000}$	$HQ_{10.000}$
[-]		[m³/s]	[m³/s]	[m³/s]	[m³/s]	[m³/s]	[m³/s]	[m³/s]	[m³/s]	[m³/s]	[m³/s]	[m³/s]	[m³/s]	[m³/s]	[m³/s]
186	2	2,70	3,91	4,79	6,23	8,62	11,27	14,99	18,28	21,03	21,94	27,26	31,58	42,57	49,56
187	2	2,70	3,91	4,79	6,23	8,62	11,27	14,99	18,28	21,03	21,94	27,26	31,58	42,57	49,56
188	2	2,70	3,91	4,79	6,23	8,62	11,27	14,99	18,28	21,03	21,94	27,26	31,58	42,57	49,56
189	2	2,70	3,91	4,79	6,23	8,62	11,27	14,99	18,28	21,03	21,94	27,26	31,58	42,57	49,56
190	1	0,25	0,33	0,35	0,35	0,35	0,35	0,35	0,35	0,35	0,35	0,35	0,35	0,35	0,35
191	1	0,04	0,06	0,08	0,10	0,13	0,16	0,21	0,25	0,29	0,30	0,36	0,41	0,52	0,58
192	1	0,04	0,06	0,08	0,10	0,13	0,16	0,21	0,25	0,29	0,30	0,36	0,41	0,52	0,58
193	1	0,25	0,33	0,35	0,35	0,35	0,35	0,35	0,35	0,35	0,35	0,35	0,35	0,35	0,35
194	1	0,25	0,33	0,35	0,35	0,35	0,35	0,35	0,35	0,35	0,35	0,35	0,35	0,35	0,35
195	1	0,25	0,33	0,35	0,35	0,35	0,35	0,35	0,35	0,35	0,35	0,35	0,35	0,35	0,35
196	2	2,72	3,94	4,82	6,23	8,62	11,28	14,99	18,28	21,03	21,94	27,26	31,58	42,57	49,56
197	2	2,72	3,94	4,82	6,23	8,62	11,28	14,99	18,28	21,03	21,94	27,26	31,58	42,57	49,56
198	2	2,72	3,94	4,82	6,23	8,62	11,28	14,99	18,28	21,03	21,94	27,26	31,58	42,57	49,56
199	2	2,72	3,94	4,82	6,23	8,62	11,28	14,99	18,28	21,03	21,94	27,26	31,58	42,57	49,56
200	2	2,72	3,94	4,82	6,23	8,62	11,28	14,99	18,28	21,03	21,94	27,26	31,58	42,57	49,56
201	2	2,72	3,94	4,82	6,23	8,62	11,28	14,99	18,28	21,03	21,94	27,26	31,58	42,57	49,56
202	1	0,09	0,12	0,13	0,13	0,13	0,13	0,13	0,13	0,13	0,13	0,13	0,13	0,13	0,13
203	1	0,09	0,12	0,13	0,13	0,13	0,13	0,13	0,13	0,13	0,13	0,13	0,13	0,13	0,13
204	1	0,09	0,12	0,13	0,13	0,13	0,13	0,13	0,13	0,13	0,13	0,13	0,13	0,13	0,13
205	1	0,09	0,12	0,13	0,13	0,13	0,13	0,13	0,13	0,13	0,13	0,13	0,13	0,13	0,13
206	1	0,09	0,12	0,13	0,13	0,13	0,13	0,13	0,13	0,13	0,13	0,13	0,13	0,13	0,13
207	1	0,09	0,12	0,13	0,13	0,13	0,13	0,13	0,13	0,13	0,13	0,13	0,13	0,13	0,13
208	2	2,72	3,94	4,83	6,24	8,62	11,28	14,99	18,28	21,03	21,94	27,26	31,58	42,57	49,56
209	2	2,72	3,94	4,83	6,24	8,62	11,28	14,99	18,28	21,03	21,94	27,26	31,58	42,57	49,56
210	2	2,72	3,94	4,83	6,24	8,62	11,28	14,99	18,28	21,03	21,94	27,26	31,58	42,57	49,56
211	2	2,72	3,94	4,83	6,24	8,62	11,28	14,99	18,28	21,03	21,94	27,26	31,58	42,57	49,56
212	2	2,72	3,94	4,83	6,24	8,62	11,28	14,99	18,28	21,03	21,94	27,26	31,58	42,57	49,56
213	2	2,72	3,94	4,83	6,24	8,62	11,28	14,99	18,28	21,03	21,94	27,26	31,58	42,57	49,56
214	1	0,26	0,33	0,36	0,36	0,36	0,36	0,36	0,36	0,36	0,36	0,36	0,36	0,36	0,36
215	1	0,26	0,33	0,36	0,36	0,36	0,36	0,36	0,36	0,36	0,36	0,36	0,36	0,36	0,36
216	1	0,26	0,33	0,36	0,36	0,36	0,36	0,36	0,36	0,36	0,36	0,36	0,36	0,36	0,36
217	1	0,26	0,33	0,36	0,36	0,36	0,36	0,36	0,36	0,36	0,36	0,36	0,36	0,36	0,36
218	1	0,26	0,33	0,36	0,36	0,36	0,36	0,36	0,36	0,36	0,36	0,36	0,36	0,36	0,36
219	1	0,26	0,33	0,36	0,36	0,36	0,36	0,36	0,36	0,36	0,36	0,36	0,36	0,36	0,36
220	2	2,74	3,96	4,84	6,24	8,62	11,28	14,99	18,29	21,03	21,94	27,27	31,58	42,57	49,56
221	2	2,74	3,96	4,84	6,24	8,62	11,28	14,99	18,29	21,03	21,94	27,27	31,58	42,57	49,56
222	2	2,74	3,96	4,84	6,24	8,62	11,28	14,99	18,29	21,03	21,94	27,27	31,58	42,57	49,56
223	2	2,74	3,96	4,84	6,24	8,62	11,28	14,99	18,29	21,03	21,94	27,27	31,58	42,57	49,56
224	2	2,74	3,96	4,84	6,24	8,62	11,28	14,99	18,29	21,03	21,94	27,27	31,58	42,57	49,56
225	2	2,74	3,96	4,84	6,24	8,62	11,28	14,99	18,29	21,03	21,94	27,27	31,58	42,57	49,56
226	1	0,01	0,01	0,01	0,01	0,02	0,02	0,03	0,04	0,04	0,04	0,05	0,06	0,07	0,08
227	1	0,00	0,00	0,00	0,00	0,00	0,00	0,00	0,00	0,00	0,00	0,00	0,00	0,00	0,00
228	1	0,01	0,01	0,01	0,02	0,02	0,02	0,03	0,04	0,04	0,04	0,05	0,06	0,07	0,08
229	1	0,01	0,01	0,01	0,02	0,02	0,02	0,03	0,04	0,04	0,04	0,05	0,06	0,07	0,08
230	1	0,04	0,07	0,09	0,11	0,15	0,19	0,24	0,29	0,33	0,34	0,41	0,46	0,60	0,66
231	1	0,04	0,07	0,09	0,11	0,15	0,19	0,24	0,29	0,33	0,34	0,41	0,46	0,60	0,66
232	1	0,04	0,07	0,09	0,11	0,15	0,19	0,24	0,29	0,33	0,34	0,41	0,46	0,60	0,66
233	2	2,77	4,01	4,90	6,30	8,70	11,38	15,10	18,41	21,17	22,08	27,43	31,77	42,82	49,87
234	2	2,73	3,94	4,76	6,13	8,43	10,80	14,33	17,49	20,16	20,87	25,78	29,88	40,32	45,67
235	2	2,73	3,94	4,76	6,13	8,43	10,80	14,33	17,49	20,16	20,87	25,78	29,88	40,32	45,67
236	2	2,73	3,94	4,76	6,11	8,41	10,78	14,31	17,46	20,12	20,83	25,71	29,80	40,22	45,54
237	2	2,73	3,94	4,76	6,11	8,41	10,78	14,31	17,46	20,12	20,83	25,71	29,80	40,22	45,54
238	2	2,73	3,94	4,76	6,11	8,41	10,78	14,31	17,46	20,12	20,83	25,71	29,80	40,22	45,54
239	1	0,37	0,59	0,75	0,96	1,29	1,61	2,06	2,42	2,72	2,80	3,32	3,74	4,74	5,19
240	1	0,14	0,22	0,28	0,37	0,51	0,66	0,88	1,06	1,22	1,26	1,54	1,76	2,32	2,58
241	1	0,50	0,80	1,02	1,32	1,79	2,24	2,90	3,44	3,90	4,01	4,80	5,44	6,99	7,70
242	1	0,50	0,80	1,02	1,32	1,79	2,24	2,90	3,44	3,90	4,01	4,80	5,44	6,99	7,70
243	1	0,50	0,80	1,02	1,32	1,79	2,24	2,90	3,44	3,90	4,01	4,80	5,44	6,99	7,70
244	1	0,50	0,80	1,02	1,32	1,79	2,24	2,90	3,44	3,90	4,01	4,80	5,44	6,99	7,70
245	1	0,50	0,80	1,02	1,32	1,79	2,24	2,90	3,44	3,90	4,01	4,80	5,44	6,99	7,70
246	2	3,19	4,61	5,60	7,08	9,71	12,41	16,41	19,98	22,99	23,79	29,26	33,69	44,87	50,82
247	2	3,19	4,61	5,60	7,08	9,71	12,41	16,41	19,98	22,99	23,79	29,26	33,69	44,87	50,82

WALD + CORBE
BERATENDE INGENIEURE

Anlage A.4.6: HQ_T-Tabelle, FGM-Variante P2

FGM		Variante P2													
Kn. Nr.	Abm.	HQ_1	HQ_2	HQ_3	HQ_5	HQ_{10}	HQ_{20}	HQ_{50}	HQ_{100}	HQ_{100k}	HQ_{200}	HQ_{500}	$HQ_{1.000}$	$HQ_{5.000}$	$HQ_{10.000}$
[-]		[m³/s]	[m³/s]	[m³/s]	[m³/s]	[m³/s]	[m³/s]	[m³/s]	[m³/s]	[m³/s]	[m³/s]	[m³/s]	[m³/s]	[m³/s]	[m³/s]
248	2	3,19	4,60	5,59	7,07	9,68	12,38	16,37	19,93	22,93	23,73	29,19	33,60	44,75	50,59
249	2	3,19	4,60	5,59	7,07	9,68	12,38	16,37	19,93	22,93	23,73	29,19	33,60	44,75	50,59
250	2	3,19	4,60	5,59	7,07	9,68	12,38	16,37	19,93	22,93	23,73	29,19	33,60	44,75	50,59
251	2	3,19	4,60	5,59	7,07	9,68	12,38	16,37	19,93	22,93	23,73	29,19	33,60	44,75	50,59
252	1	0,10	0,16	0,20	0,25	0,34	0,42	0,53	0,62	0,70	0,71	0,86	0,96	1,21	1,32
253	1	0,00	0,00	0,00	0,00	0,00	0,00	0,00	0,00	0,00	0,00	0,00	0,00	0,00	0,00
254	1	0,10	0,16	0,20	0,25	0,34	0,42	0,53	0,62	0,70	0,71	0,86	0,96	1,21	1,32
255	1	0,10	0,16	0,20	0,25	0,34	0,42	0,53	0,62	0,70	0,71	0,86	0,96	1,21	1,32
256	1	0,10	0,16	0,20	0,25	0,34	0,42	0,53	0,62	0,70	0,71	0,86	0,96	1,21	1,32
257	1	0,10	0,16	0,20	0,25	0,34	0,42	0,53	0,62	0,70	0,71	0,86	0,96	1,21	1,32
258	1	0,10	0,16	0,20	0,25	0,34	0,42	0,53	0,62	0,70	0,71	0,86	0,96	1,21	1,32
259	2	3,29	4,74	5,77	7,29	9,98	12,75	16,84	20,49	23,55	24,37	29,95	34,46	45,84	51,65
260	2	3,29	4,74	5,77	7,29	9,98	12,75	16,84	20,49	23,55	24,37	29,95	34,46	45,84	51,65
261	2	3,29	4,74	5,77	7,29	9,98	12,75	16,84	20,49	23,55	24,37	29,95	34,46	45,84	51,65
262	2	3,29	4,74	5,77	7,29	9,98	12,75	16,84	20,49	23,55	24,37	29,95	34,46	45,84	51,65
263	2	3,29	4,74	5,77	7,29	9,98	12,75	16,84	20,49	23,55	24,37	29,95	34,46	45,84	51,65
264	2	3,29	4,74	5,77	7,29	9,98	12,75	16,84	20,49	23,55	24,37	29,95	34,46	45,84	51,65
265	2	3,29	4,74	5,77	7,29	9,98	12,75	16,84	20,49	23,55	24,37	29,95	34,46	45,84	51,65
266	2	3,29	4,74	5,77	7,29	9,98	12,75	16,84	20,49	23,55	24,37	29,95	34,46	45,84	51,65
267	2	3,29	4,74	5,77	7,29	9,98	12,75	16,84	20,49	23,55	24,37	29,95	34,46	45,84	51,65
268	2	3,29	4,74	5,77	7,29	9,98	12,75	16,84	20,49	23,55	24,37	29,95	34,46	45,84	51,65
269	2	3,29	4,74	5,77	7,29	9,98	12,75	16,84	20,49	23,55	24,37	29,95	34,46	45,84	51,65
270	2	3,29	4,74	5,77	7,29	9,98	12,75	16,84	20,49	23,55	24,37	29,95	34,46	45,84	51,65
271	1	0,27	0,45	0,59	0,79	1,11	1,48	2,05	2,53	2,94	3,06	3,84	4,46	6,04	6,77
272	1	0,27	0,45	0,59	0,79	1,11	1,48	2,05	2,53	2,94	3,06	3,84	4,46	6,04	6,77
273	1	0,27	0,45	0,59	0,79	1,11	1,48	2,05	2,53	2,94	3,06	3,84	4,46	6,04	6,77
274	1	0,27	0,45	0,59	0,79	1,11	1,48	2,05	2,53	2,94	3,06	3,84	4,46	6,04	6,77
275	1	0,27	0,45	0,59	0,79	1,11	1,48	2,05	2,53	2,94	3,06	3,84	4,46	6,04	6,77
276	1	0,27	0,45	0,59	0,79	1,11	1,48	2,05	2,53	2,94	3,06	3,84	4,46	6,04	6,77
277	1	0,27	0,45	0,59	0,79	1,11	1,48	2,05	2,53	2,94	3,06	3,84	4,46	6,04	6,77
278	1	0,27	0,45	0,59	0,79	1,11	1,48	2,05	2,53	2,94	3,06	3,84	4,46	6,04	6,77
279	1	0,27	0,45	0,59	0,79	1,11	1,48	2,05	2,53	2,94	3,06	3,84	4,46	6,04	6,77
280	1	0,27	0,45	0,59	0,79	1,11	1,48	2,05	2,53	2,94	3,06	3,84	4,46	6,04	6,77
281	1	0,27	0,45	0,59	0,79	1,11	1,48	2,05	2,53	2,94	3,06	3,84	4,46	6,04	6,77
282	1	0,07	0,09	0,09	0,09	0,09	0,09	0,09	0,09	0,09	0,09	0,09	0,09	0,09	0,09
283	1	0,07	0,09	0,09	0,09	0,09	0,09	0,09	0,09	0,09	0,09	0,09	0,09	0,09	0,09
284	1	0,04	0,05	0,06	0,06	0,06	0,06	0,06	0,06	0,06	0,06	0,06	0,06	0,06	0,06
285	1	0,04	0,05	0,06	0,06	0,06	0,06	0,06	0,06	0,06	0,06	0,06	0,06	0,06	0,06
286	1	0,01	0,02	0,03	0,04	0,05	0,06	0,08	0,09	0,10	0,11	0,13	0,15	0,20	0,22
287	1	0,03	0,05	0,07	0,09	0,12	0,17	0,23	0,29	0,34	0,36	0,45	0,53	0,72	0,82
288	1	0,04	0,07	0,09	0,12	0,17	0,23	0,32	0,38	0,44	0,46	0,58	0,67	0,92	1,03
289	1	0,04	0,07	0,09	0,12	0,17	0,23	0,32	0,38	0,44	0,46	0,58	0,67	0,92	1,03
290	1	0,00	0,00	0,00	0,00	0,00	0,00	0,00	0,00	0,00	0,00	0,00	0,00	0,00	0,00
291	1	0,03	0,04	0,06	0,07	0,10	0,14	0,19	0,24	0,28	0,30	0,37	0,44	0,60	0,68
292	1	0,03	0,04	0,06	0,07	0,10	0,14	0,20	0,24	0,28	0,30	0,37	0,44	0,60	0,68
293	1	0,03	0,04	0,06	0,07	0,10	0,14	0,20	0,24	0,28	0,30	0,37	0,44	0,60	0,68
294	2	0,00	0,00	0,00	0,00	0,00	0,00	0,00	0,00	0,00	0,00	0,00	0,00	0,00	0,00
295	2	0,00	0,00	0,00	0,00	0,00	0,00	0,00	0,00	0,00	0,00	0,00	0,00	0,00	0,00
296	2	0,00	0,00	0,00	0,00	0,00	0,00	0,00	0,00	0,00	0,00	0,00	0,00	0,00	0,00
297	2	0,00	0,00	0,00	0,00	0,00	0,00	0,00	0,00	0,00	0,00	0,00	0,00	0,00	0,00
298	2	0,00	0,00	0,00	0,00	0,00	0,00	0,00	0,00	0,00	0,00	0,00	0,00	0,00	0,00
299	2	0,00	0,00	0,00	0,00	0,00	0,00	0,00	0,00	0,00	0,00	0,00	0,00	0,00	0,00
300	2	0,00	0,00	0,00	0,00	0,00	0,00	0,00	0,00	0,00	0,00	0,00	0,00	0,00	0,00
301	2	0,00	0,00	0,00	0,00	0,00	0,00	0,00	0,00	0,00	0,00	0,00	0,00	0,00	0,00
302	2	0,00	0,00	0,00	0,00	0,00	0,00	0,00	0,00	0,00	0,00	0,00	0,00	0,00	0,00
303	2	0,00	0,00	0,00	0,00	0,00	0,00	0,00	0,00	0,00	0,00	0,00	0,00	0,00	0,00
304	2	0,00	0,00	0,00	0,00	0,00	0,00	0,00	0,00	0,00	0,00	0,00	0,00	0,00	0,00
305	2	0,00	0,00	0,00	0,00	0,00	0,00	0,00	0,00	0,00	0,00	0,00	0,00	0,00	0,00
306	2	0,00	0,00	0,00	0,00	0,00	0,00	0,00	0,00	0,00	0,00	0,00	0,00	0,00	0,00
307	2	0,00	0,00	0,00	0,00	0,00	0,00	0,00	0,00	0,00	0,00	0,00	0,00	0,00	0,00
308	2	0,00	0,00	0,00	0,00	0,00	0,00	0,00	0,00	0,00	0,00	0,00	0,00	0,00	0,00
309	2	0,00	0,00	0,00	0,00	0,00	0,00	0,00	0,00	0,00	0,00	0,00	0,00	0,00	0,00

WALD + CORBE
BERATENDE INGENIEURE

Anlage A.4.6: HQ_T-Tabelle, FGM-Variante P2

FGM		Variante P2													
Kn. Nr.	Abm.	HQ_1	HQ_2	HQ_3	HQ_5	HQ_{10}	HQ_{20}	HQ_{50}	HQ_{100}	HQ_{100k}	HQ_{200}	HQ_{500}	$HQ_{1.000}$	$HQ_{5.000}$	$HQ_{10.000}$
[-]		[m³/s]	[m³/s]	[m³/s]	[m³/s]	[m³/s]	[m³/s]	[m³/s]	[m³/s]	[m³/s]	[m³/s]	[m³/s]	[m³/s]	[m³/s]	[m³/s]
310	2	0,00	0,00	0,00	0,00	0,00	0,00	0,00	0,00	0,00	0,00	0,00	0,00	0,00	0,00
311	2	0,57	0,85	1,04	1,34	1,86	2,41	3,22	3,89	4,49	4,63	5,69	6,53	8,64	9,63
312	2	0,27	0,45	0,58	0,77	1,05	1,37	1,87	2,28	2,62	2,73	3,38	3,89	5,20	5,80
313	2	0,00	0,00	0,00	0,00	0,00	0,00	0,00	0,00	0,00	0,00	0,00	0,00	0,00	0,00
314	2	0,84	1,25	1,57	2,05	2,82	3,67	4,93	5,96	6,88	7,11	8,76	10,09	13,40	14,94
315	2	0,84	1,25	1,57	2,05	2,82	3,67	4,93	5,96	6,88	7,11	8,76	10,09	13,40	14,94
316	2	0,84	1,25	1,57	2,05	2,82	3,67	4,93	5,96	6,88	7,11	8,76	10,09	13,40	14,94
317	2	0,84	1,25	1,57	2,05	2,82	3,67	4,93	5,96	6,88	7,11	8,76	10,09	13,40	14,94
318	2	0,84	1,25	1,57	2,05	2,82	3,67	4,93	5,96	6,88	7,11	8,76	10,09	13,40	14,94
319	2	0,84	1,25	1,57	2,05	2,82	3,67	4,93	5,96	6,88	7,11	8,76	10,09	13,40	14,94
320	2	0,84	1,25	1,57	2,05	2,82	3,67	4,93	5,96	6,88	7,11	8,76	10,09	13,40	14,94
321	2	0,84	1,25	1,57	2,05	2,82	3,67	4,93	5,96	6,88	7,11	8,76	10,09	13,40	14,94
322	2	0,84	1,25	1,57	2,05	2,82	3,67	4,93	5,96	6,88	7,11	8,76	10,09	13,40	14,94
323	2	0,84	1,25	1,57	2,05	2,82	3,67	4,93	5,96	6,88	7,11	8,76	10,09	13,40	14,94
324	1	0,04	0,07	0,09	0,12	0,16	0,21	0,28	0,34	0,39	0,40	0,50	0,57	0,75	0,84
325	1	0,28	0,48	0,62	0,82	1,12	1,46	1,99	2,43	2,81	2,91	3,61	4,16	5,56	6,19
326	1	0,32	0,55	0,70	0,93	1,27	1,66	2,26	2,76	3,18	3,30	4,09	4,71	6,29	7,00
327	1	0,32	0,55	0,70	0,93	1,27	1,66	2,26	2,76	3,18	3,30	4,09	4,71	6,29	7,00
328	1	0,32	0,55	0,70	0,93	1,27	1,66	2,26	2,76	3,18	3,30	4,09	4,71	6,29	7,00
329	1	0,32	0,55	0,70	0,93	1,27	1,66	2,26	2,76	3,18	3,30	4,09	4,71	6,29	7,00
330	1	0,32	0,55	0,70	0,93	1,27	1,66	2,26	2,76	3,18	3,30	4,09	4,71	6,29	7,00
331	1	0,32	0,55	0,70	0,93	1,27	1,66	2,26	2,76	3,18	3,30	4,09	4,71	6,29	7,00
332	1	0,32	0,55	0,70	0,93	1,27	1,66	2,26	2,76	3,18	3,30	4,09	4,71	6,29	7,00
333	1	0,32	0,55	0,70	0,93	1,27	1,66	2,26	2,76	3,18	3,30	4,09	4,71	6,29	7,00
334	1	0,32	0,55	0,70	0,93	1,27	1,66	2,26	2,76	3,18	3,30	4,09	4,71	6,29	7,00
335	1	0,32	0,55	0,70	0,93	1,27	1,66	2,26	2,76	3,18	3,30	4,09	4,71	6,29	7,00
336	2	1,12	1,72	2,18	2,87	3,90	5,09	6,87	8,37	9,58	9,98	12,30	14,17	18,87	21,05
337	2	1,12	1,72	2,18	2,87	3,90	5,09	6,87	8,37	9,58	9,98	12,30	14,17	18,87	21,05
338	2	1,12	1,72	2,18	2,87	3,90	5,08	6,87	8,37	9,58	9,97	12,29	14,16	18,86	21,04
339	2	1,12	1,72	2,18	2,87	3,90	5,08	6,87	8,37	9,58	9,97	12,29	14,16	18,86	21,04
340	2	1,12	1,72	2,18	2,87	3,90	5,08	6,87	8,37	9,58	9,97	12,29	14,16	18,86	21,04
341	2	1,12	1,72	2,18	2,87	3,90	5,08	6,87	8,37	9,58	9,97	12,29	14,16	18,86	21,04
342	1	0,01	0,02	0,03	0,04	0,05	0,06	0,09	0,11	0,12	0,13	0,16	0,19	0,25	0,28
343	1	0,25	0,41	0,54	0,71	0,98	1,29	1,79	2,23	2,60	2,70	3,41	3,97	5,42	6,09
344	1	0,00	0,00	0,00	0,00	0,00	0,00	0,00	0,00	0,00	0,00	0,00	0,00	0,00	0,00
345	1	0,26	0,43	0,56	0,74	1,02	1,34	1,88	2,34	2,72	2,83	3,56	4,15	5,66	6,37
346	1	0,26	0,43	0,56	0,74	1,02	1,34	1,88	2,34	2,72	2,83	3,56	4,15	5,66	6,37
347	1	0,26	0,43	0,56	0,74	1,02	1,34	1,88	2,34	2,72	2,83	3,56	4,15	5,66	6,37
348	1	0,26	0,43	0,56	0,74	1,02	1,34	1,88	2,34	2,72	2,83	3,56	4,15	5,66	6,37
349	1	0,26	0,43	0,56	0,74	1,02	1,34	1,88	2,34	2,72	2,83	3,56	4,15	5,66	6,37
350	2	1,31	2,02	2,58	3,39	4,63	6,03	8,19	10,00	11,46	11,94	14,76	17,03	22,75	25,41
351	2	1,31	2,02	2,58	3,39	4,63	6,03	8,19	10,00	11,46	11,94	14,76	17,03	22,75	25,41
352	2	1,31	2,02	2,58	3,39	4,63	6,03	8,19	10,00	11,46	11,94	14,76	17,03	22,75	25,41
353	2	1,31	2,02	2,58	3,39	4,63	6,03	8,19	10,00	11,46	11,94	14,76	17,03	22,75	25,41
354	2	1,31	2,02	2,58	3,39	4,63	6,03	8,19	10,00	11,46	11,94	14,76	17,03	22,75	25,41
355	2	1,31	2,02	2,58	3,39	4,63	6,03	8,19	10,00	11,46	11,94	14,76	17,03	22,75	25,41
356	1	0,04	0,06	0,08	0,11	0,15	0,20	0,27	0,33	0,39	0,40	0,50	0,58	0,78	0,88
357	1	0,08	0,13	0,16	0,21	0,30	0,39	0,54	0,67	0,78	0,81	1,02	1,19	1,62	1,82
358	1	0,00	0,00	0,00	0,00	0,00	0,00	0,00	0,00	0,00	0,00	0,00	0,00	0,00	0,00
359	1	0,11	0,18	0,24	0,31	0,44	0,58	0,81	1,00	1,16	1,21	1,52	1,77	2,40	2,70
360	1	0,11	0,18	0,24	0,31	0,44	0,58	0,81	1,00	1,16	1,21	1,52	1,77	2,40	2,70
361	1	0,11	0,18	0,24	0,31	0,44	0,58	0,81	1,00	1,16	1,21	1,52	1,77	2,40	2,70
362	1	0,11	0,18	0,24	0,31	0,44	0,58	0,81	1,00	1,16	1,21	1,52	1,77	2,40	2,70
363	1	0,11	0,18	0,24	0,31	0,44	0,58	0,81	1,00	1,16	1,21	1,52	1,77	2,40	2,70
364	2	1,39	2,17	2,77	3,65	4,98	6,49	8,82	10,79	12,37	12,89	15,95	18,42	24,63	27,52
365	2	1,39	2,17	2,77	3,65	4,98	6,49	8,82	10,79	12,37	12,89	15,95	18,42	24,63	27,52
366	2	1,39	2,17	2,77	3,65	4,98	6,49	8,82	10,79	12,37	12,89	15,95	18,42	24,63	27,52
367	2	1,39	2,17	2,77	3,65	4,98	6,49	8,82	10,79	12,37	12,89	15,95	18,42	24,63	27,52
368	2	1,39	2,17	2,77	3,65	4,98	6,49	8,82	10,79	12,37	12,89	15,95	18,42	24,63	27,52
369	2	1,39	2,17	2,77	3,65	4,98	6,49	8,82	10,79	12,37	12,89	15,95	18,42	24,63	27,52
370	1	0,20	0,33	0,43	0,58	0,81	1,07	1,48	1,82	2,11	2,20	2,74	3,18	4,28	4,80
371	1	0,20	0,33	0,43	0,58	0,81	1,07	1,48	1,82	2,11	2,20	2,74	3,18	4,28	4,80

WALD + CORBE
BERATENDE INGENIEURE

Anlage A.4.6: HQ_T-Tabelle, FGM-Variante P2

FGM		Variante P2													
Kn. Nr.	Abm.	HQ_1	HQ_2	HQ_3	HQ_5	HQ_{10}	HQ_{20}	HQ_{50}	HQ_{100}	HQ_{100k}	HQ_{200}	HQ_{500}	$HQ_{1.000}$	$HQ_{5.000}$	$HQ_{10.000}$
[-]		[m³/s]	[m³/s]	[m³/s]	[m³/s]	[m³/s]	[m³/s]	[m³/s]	[m³/s]	[m³/s]	[m³/s]	[m³/s]	[m³/s]	[m³/s]	[m³/s]
372	1	0,20	0,33	0,43	0,58	0,81	1,07	1,48	1,82	2,11	2,20	2,74	3,18	4,28	4,80
373	1	0,20	0,33	0,43	0,58	0,81	1,07	1,48	1,82	2,11	2,20	2,74	3,18	4,28	4,80
374	1	0,20	0,33	0,43	0,58	0,81	1,07	1,48	1,82	2,11	2,20	2,74	3,18	4,28	4,80
375	1	0,20	0,33	0,43	0,58	0,81	1,07	1,48	1,82	2,11	2,20	2,74	3,18	4,28	4,80
376	2	1,55	2,43	3,11	4,10	5,62	7,33	9,98	12,22	14,03	14,63	18,11	20,93	28,05	31,37
377	2	1,55	2,43	3,11	4,10	5,62	7,33	9,98	12,22	14,03	14,63	18,11	20,93	28,05	31,37
378	2	1,55	2,43	3,11	4,10	5,62	7,33	9,98	12,22	14,03	14,63	18,11	20,93	28,05	31,37
379	2	1,55	2,43	3,11	4,10	5,62	7,33	9,98	12,22	14,03	14,63	18,11	20,93	28,05	31,37
380	2	1,55	2,43	3,11	4,10	5,62	7,33	9,98	12,22	14,03	14,63	18,11	20,93	28,05	31,37
381	2	1,55	2,43	3,11	4,10	5,62	7,33	9,98	12,22	14,03	14,63	18,11	20,93	28,05	31,37
382	1	0,05	0,08	0,10	0,14	0,18	0,24	0,33	0,41	0,47	0,49	0,60	0,70	0,93	1,04
383	1	0,12	0,20	0,26	0,35	0,49	0,64	0,90	1,11	1,29	1,34	1,68	1,96	2,65	2,98
384	1	0,00	0,00	0,00	0,00	0,00	0,00	0,00	0,00	0,00	0,00	0,00	0,00	0,00	0,00
385	1	0,16	0,27	0,36	0,48	0,67	0,89	1,23	1,51	1,76	1,83	2,29	2,65	3,58	4,01
386	1	0,16	0,27	0,36	0,48	0,67	0,89	1,23	1,51	1,76	1,83	2,29	2,65	3,58	4,01
387	1	0,16	0,27	0,36	0,48	0,67	0,89	1,23	1,51	1,76	1,83	2,29	2,65	3,58	4,01
388	1	0,16	0,27	0,36	0,48	0,67	0,89	1,23	1,51	1,76	1,83	2,29	2,65	3,58	4,01
389	1	0,16	0,27	0,36	0,48	0,67	0,89	1,23	1,51	1,76	1,83	2,29	2,65	3,58	4,01
390	2	1,68	2,65	3,39	4,48	6,16	8,03	10,95	13,42	15,43	16,09	19,95	23,08	30,95	34,62
391	2	1,68	2,65	3,39	4,48	6,16	8,03	10,95	13,42	15,43	16,09	19,95	23,08	30,95	34,62
392	2	1,68	2,65	3,39	4,48	6,16	8,03	10,95	13,42	15,43	16,09	19,95	23,08	30,95	34,62
393	2	1,68	2,65	3,39	4,48	6,16	8,03	10,95	13,42	15,43	16,09	19,95	23,08	30,95	34,62
394	2	1,68	2,65	3,39	4,48	6,16	8,03	10,95	13,42	15,43	16,09	19,95	23,08	30,95	34,62
395	2	1,68	2,65	3,39	4,48	6,16	8,03	10,95	13,42	15,43	16,09	19,95	23,08	30,95	34,62
396	1	0,08	0,14	0,18	0,24	0,34	0,46	0,62	0,77	0,89	0,94	1,18	1,37	1,88	2,11
397	1	0,08	0,14	0,18	0,24	0,34	0,46	0,62	0,77	0,89	0,94	1,18	1,37	1,88	2,11
398	1	0,08	0,14	0,18	0,24	0,34	0,46	0,62	0,77	0,89	0,94	1,18	1,37	1,88	2,11
399	1	0,08	0,14	0,18	0,24	0,34	0,46	0,62	0,77	0,89	0,94	1,18	1,37	1,88	2,11
400	1	0,08	0,14	0,18	0,24	0,34	0,46	0,62	0,77	0,89	0,94	1,18	1,37	1,88	2,11
401	1	0,08	0,14	0,18	0,24	0,34	0,46	0,62	0,77	0,89	0,94	1,18	1,37	1,88	2,11
402	2	1,74	2,75	3,52	4,66	6,42	8,37	11,42	14,00	16,11	16,79	20,82	24,09	32,34	36,20
403	2	1,74	2,75	3,52	4,66	6,42	8,37	11,42	14,00	16,11	16,79	20,82	24,09	32,34	36,20
404	2	1,74	2,75	3,52	4,66	6,42	8,37	11,42	14,00	16,11	16,79	20,82	24,09	32,34	36,20
405	2	1,74	2,75	3,52	4,66	6,42	8,37	11,42	14,00	16,11	16,79	20,82	24,09	32,34	36,20
406	2	1,74	2,75	3,52	4,66	6,42	8,37	11,42	14,00	16,11	16,79	20,82	24,09	32,34	36,20
407	2	1,74	2,75	3,52	4,66	6,42	8,37	11,42	14,00	16,11	16,79	20,82	24,09	32,34	36,20
408	1	0,08	0,13	0,17	0,23	0,32	0,43	0,59	0,73	0,85	0,88	1,11	1,29	1,75	1,97
409	1	0,08	0,13	0,17	0,23	0,32	0,43	0,59	0,73	0,85	0,88	1,11	1,29	1,75	1,97
410	1	0,08	0,13	0,17	0,23	0,32	0,43	0,59	0,73	0,85	0,88	1,11	1,29	1,75	1,97
411	1	0,08	0,13	0,17	0,23	0,32	0,43	0,59	0,73	0,85	0,88	1,11	1,29	1,75	1,97
412	1	0,08	0,13	0,17	0,23	0,32	0,43	0,59	0,73	0,85	0,88	1,11	1,29	1,75	1,97
413	1	0,08	0,13	0,17	0,23	0,32	0,43	0,59	0,73	0,85	0,88	1,11	1,29	1,75	1,97
414	2	1,80	2,85	3,65	4,83	6,65	8,68	11,85	14,55	16,74	17,46	21,67	25,08	33,68	37,70
415	2	1,80	2,85	3,65	4,83	6,65	8,68	11,85	14,55	16,74	17,46	21,67	25,08	33,68	37,70
416	2	1,80	2,85	3,65	4,83	6,65	8,68	11,85	14,55	16,74	17,46	21,67	25,08	33,68	37,70
417	2	1,80	2,85	3,65	4,83	6,65	8,68	11,85	14,55	16,74	17,46	21,67	25,08	33,68	37,70
418	2	1,80	2,85	3,65	4,83	6,65	8,68	11,85	14,55	16,74	17,46	21,67	25,08	33,68	37,70
419	2	1,80	2,85	3,65	4,83	6,65	8,68	11,85	14,55	16,74	17,46	21,67	25,08	33,68	37,70
420	1	0,05	0,09	0,12	0,16	0,21	0,28	0,38	0,47	0,54	0,55	0,69	0,79	1,05	1,18
421	1	0,18	0,30	0,39	0,52	0,72	0,95	1,32	1,62	1,88	1,95	2,44	2,82	3,81	4,27
422	1	0,00	0,00	0,00	0,00	0,00	0,00	0,00	0,00	0,00	0,00	0,00	0,00	0,00	0,00
423	1	0,23	0,39	0,50	0,67	0,94	1,23	1,69	2,08	2,41	2,50	3,12	3,61	4,86	5,43
424	1	0,23	0,39	0,50	0,67	0,94	1,23	1,69	2,08	2,41	2,50	3,12	3,61	4,86	5,43
425	1	0,23	0,39	0,50	0,67	0,94	1,23	1,69	2,08	2,41	2,50	3,12	3,61	4,86	5,43
426	1	0,23	0,39	0,50	0,67	0,94	1,23	1,69	2,08	2,41	2,50	3,12	3,61	4,86	5,43
427	1	0,23	0,39	0,50	0,67	0,94	1,23	1,69	2,08	2,41	2,50	3,12	3,61	4,86	5,43
428	2	2,00	3,17	4,06	5,38	7,42	9,68	13,23	16,24	18,70	19,50	24,23	28,07	37,75	42,27
429	2	2,00	3,17	4,06	5,38	7,42	9,68	13,23	16,24	18,70	19,50	24,23	28,07	37,75	42,27
430	2	2,00	3,16	4,06	5,37	7,41	9,67	13,22	16,23	18,69	19,49	24,20	28,03	37,68	42,20
431	2	2,00	3,16	4,06	5,37	7,41	9,67	13,22	16,23	18,69	19,49	24,20	28,03	37,68	42,20
432	2	2,00	3,16	4,06	5,37	7,41	9,67	13,22	16,23	18,69	19,49	24,20	28,03	37,68	42,20
433	2	2,00	3,16	4,06	5,37	7,41	9,67	13,22	16,23	18,69	19,49	24,20	28,03	37,68	42,20

WALD + CORBE
BERATENDE INGENIEURE

Anlage A.4.6: HQ_T-Tabelle, FGM-Variante P2

FGM		Variante P2													
Kn. Nr.	Abm.	HQ_1	HQ_2	HQ_3	HQ_5	HQ_{10}	HQ_{20}	HQ_{50}	HQ_{100}	HQ_{100k}	HQ_{200}	HQ_{500}	$HQ_{1.000}$	$HQ_{5.000}$	$HQ_{10.000}$
[-]		[m³/s]	[m³/s]	[m³/s]	[m³/s]	[m³/s]	[m³/s]	[m³/s]	[m³/s]	[m³/s]	[m³/s]	[m³/s]	[m³/s]	[m³/s]	[m³/s]
434	1	0,19	0,32	0,41	0,55	0,77	1,01	1,39	1,71	1,99	2,06	2,58	2,98	4,02	4,50
435	1	0,19	0,32	0,41	0,55	0,77	1,01	1,39	1,71	1,99	2,06	2,58	2,98	4,02	4,50
436	1	0,19	0,32	0,41	0,55	0,77	1,01	1,39	1,71	1,99	2,06	2,58	2,98	4,02	4,50
437	1	0,19	0,32	0,41	0,55	0,77	1,01	1,39	1,71	1,99	2,06	2,58	2,98	4,02	4,50
438	1	0,19	0,32	0,41	0,55	0,77	1,01	1,39	1,71	1,99	2,06	2,58	2,98	4,02	4,50
439	1	0,19	0,32	0,41	0,55	0,77	1,01	1,39	1,71	1,99	2,06	2,58	2,98	4,02	4,50
440	2	2,15	3,41	4,38	5,80	8,00	10,47	14,32	17,59	20,25	21,13	26,24	30,43	40,95	45,85
441	2	2,15	3,41	4,38	5,80	8,00	10,47	14,32	17,59	20,25	21,13	26,24	30,43	40,95	45,85
442	2	2,15	3,41	4,38	5,80	8,00	10,47	14,32	17,59	20,25	21,13	26,24	30,43	40,95	45,85
443	2	2,15	3,41	4,38	5,80	8,00	10,47	14,32	17,59	20,25	21,13	26,24	30,43	40,95	45,85
444	2	2,15	3,41	4,38	5,80	8,00	10,47	14,32	17,59	20,25	21,13	26,24	30,43	40,95	45,85
445	2	2,15	3,41	4,38	5,80	8,00	10,47	14,32	17,59	20,25	21,13	26,24	30,43	40,95	45,85
446	1	0,09	0,14	0,18	0,24	0,34	0,45	0,63	0,77	0,90	0,94	1,18	1,37	1,86	2,09
447	1	0,00	0,00	0,00	0,00	0,00	0,00	0,00	0,00	0,00	0,00	0,00	0,00	0,00	0,00
448	1	0,09	0,14	0,18	0,24	0,34	0,45	0,63	0,77	0,90	0,94	1,18	1,37	1,86	2,09
449	1	0,09	0,14	0,18	0,24	0,34	0,45	0,63	0,77	0,90	0,94	1,18	1,37	1,86	2,09
450	1	0,09	0,14	0,18	0,24	0,34	0,45	0,63	0,77	0,90	0,94	1,18	1,37	1,86	2,09
451	1	0,09	0,14	0,18	0,24	0,34	0,45	0,63	0,77	0,90	0,94	1,18	1,37	1,86	2,09
452	1	0,09	0,14	0,18	0,24	0,34	0,45	0,63	0,77	0,90	0,94	1,18	1,37	1,86	2,09
453	2	2,21	3,51	4,51	5,98	8,26	10,81	14,79	18,18	20,94	21,85	27,14	31,46	42,36	47,45
454	2	2,21	3,51	4,51	5,98	8,26	10,81	14,79	18,18	20,94	21,85	27,14	31,46	42,36	47,45
455	2	2,21	3,51	4,51	5,98	8,26	10,81	14,79	18,18	20,94	21,85	27,14	31,46	42,36	47,45
456	2	2,21	3,51	4,51	5,98	8,26	10,81	14,79	18,18	20,94	21,85	27,14	31,46	42,36	47,45
457	2	2,21	3,51	4,51	5,98	8,26	10,81	14,79	18,18	20,94	21,85	27,14	31,46	42,36	47,45
458	2	2,21	3,51	4,51	5,98	8,26	10,81	14,79	18,18	20,94	21,85	27,14	31,46	42,36	47,45
459	1	0,18	0,30	0,39	0,51	0,69	0,92	1,28	1,59	1,85	1,92	2,42	2,81	3,84	4,32
460	1	0,18	0,30	0,39	0,51	0,69	0,92	1,28	1,59	1,85	1,92	2,42	2,81	3,84	4,32
461	1	0,18	0,30	0,39	0,51	0,69	0,92	1,28	1,59	1,85	1,92	2,42	2,81	3,84	4,32
462	1	0,18	0,30	0,39	0,51	0,69	0,92	1,28	1,59	1,85	1,92	2,42	2,81	3,84	4,32
463	1	0,18	0,30	0,39	0,51	0,69	0,92	1,28	1,59	1,85	1,92	2,42	2,81	3,84	4,32
464	1	0,18	0,30	0,39	0,51	0,69	0,92	1,28	1,59	1,85	1,92	2,42	2,81	3,84	4,32
465	2	2,34	3,70	4,76	6,31	8,72	11,42	15,65	19,24	22,17	23,13	28,76	33,37	44,97	50,38
466	2	2,34	3,70	4,76	6,31	8,72	11,42	15,65	19,24	22,17	23,13	28,76	33,37	44,97	50,38
467	2	2,34	3,70	4,76	6,31	8,72	11,42	15,65	19,24	22,17	23,13	28,76	33,37	44,97	50,38
468	2	2,34	3,70	4,76	6,31	8,72	11,42	15,65	19,24	22,17	23,13	28,76	33,37	44,97	50,38
469	2	2,34	3,70	4,76	6,31	8,72	11,42	15,65	19,24	22,17	23,13	28,76	33,37	44,97	50,38
470	2	2,34	3,70	4,76	6,31	8,72	11,42	15,65	19,24	22,17	23,13	28,76	33,37	44,97	50,38
471	1	0,22	0,34	0,44	0,58	0,79	1,03	1,38	1,67	1,92	1,98	2,44	2,81	3,70	4,12
472	1	0,32	0,55	0,70	0,93	1,28	1,67	2,28	2,79	3,21	3,34	4,13	4,78	6,38	7,11
473	1	0,00	0,00	0,00	0,00	0,00	0,00	0,00	0,00	0,00	0,00	0,00	0,00	0,00	0,00
474	1	0,52	0,88	1,12	1,49	2,03	2,66	3,59	4,39	5,04	5,24	6,46	7,46	9,92	11,06
475	1	0,52	0,88	1,12	1,49	2,03	2,66	3,59	4,39	5,04	5,24	6,46	7,46	9,92	11,06
476	1	0,52	0,88	1,12	1,49	2,03	2,66	3,59	4,39	5,04	5,24	6,46	7,46	9,92	11,06
477	1	0,52	0,88	1,12	1,49	2,03	2,66	3,59	4,39	5,04	5,24	6,46	7,46	9,92	11,06
478	1	0,52	0,88	1,12	1,49	2,03	2,66	3,59	4,39	5,04	5,24	6,46	7,46	9,92	11,06
479	2	2,83	4,45	5,71	7,58	10,47	13,70	18,75	23,05	26,57	27,70	34,42	39,90	53,70	60,14
480	2	2,83	4,45	5,71	7,58	10,47	13,70	18,75	23,05	26,57	27,70	34,42	39,90	53,70	60,14
481	2	2,83	4,45	5,71	7,58	10,47	13,70	18,75	23,05	26,57	27,70	34,42	39,90	53,70	60,14
482	2	2,83	4,45	5,71	7,58	10,47	13,70	18,75	23,05	26,57	27,70	34,42	39,90	53,70	60,14
483	2	2,83	4,45	5,71	7,58	10,47	13,70	18,75	23,05	26,57	27,70	34,42	39,90	53,70	60,14
484	2	2,83	4,45	5,71	7,58	10,47	13,70	18,75	23,05	26,57	27,70	34,42	39,90	53,70	60,14
485	1	0,15	0,26	0,33	0,44	0,62	0,82	1,13	1,38	1,60	1,66	2,07	2,40	3,23	3,61
486	1	0,15	0,26	0,33	0,44	0,62	0,82	1,13	1,38	1,60	1,66	2,07	2,40	3,23	3,61
487	1	0,15	0,26	0,33	0,44	0,62	0,82	1,13	1,38	1,60	1,66	2,07	2,40	3,23	3,61
488	1	0,15	0,26	0,33	0,44	0,62	0,82	1,13	1,38	1,60	1,66	2,07	2,40	3,23	3,61
489	1	0,15	0,26	0,33	0,44	0,62	0,82	1,13	1,38	1,60	1,66	2,07	2,40	3,23	3,61
490	1	0,15	0,26	0,33	0,44	0,62	0,82	1,13	1,38	1,60	1,66	2,07	2,40	3,23	3,61
491	2	2,95	4,62	5,94	7,88	10,89	14,27	19,54	24,01	27,68	28,87	35,90	41,64	56,07	62,80
492	2	2,95	4,62	5,94	7,88	10,89	14,27	19,54	24,01	27,68	28,87	35,90	41,64	56,07	62,80
493	2	2,95	4,62	5,94	7,88	10,89	14,27	19,54	24,01	27,68	28,87	35,90	41,64	56,07	62,80
494	2	2,95	4,62	5,94	7,88	10,89	14,27	19,54	24,01	27,68	28,87	35,90	41,64	56,07	62,80
495	2	2,95	4,62	5,94	7,88	10,89	14,27	19,54	24,01	27,68	28,87	35,90	41,64	56,07	62,80

WALD + CORBE
BERATENDE INGENIEURE

Anlage A.4.6: HQ_T-Tabelle, FGM-Variante P2

FGM		Variante P2													
Kn. Nr.	Abm.	HQ_1	HQ_2	HQ_3	HQ_5	HQ_{10}	HQ_{20}	HQ_{50}	HQ_{100}	HQ_{100k}	HQ_{200}	HQ_{500}	$HQ_{1.000}$	$HQ_{5.000}$	$HQ_{10.000}$
[-]		[m³/s]	[m³/s]	[m³/s]	[m³/s]	[m³/s]	[m³/s]	[m³/s]	[m³/s]	[m³/s]	[m³/s]	[m³/s]	[m³/s]	[m³/s]	[m³/s]
496	2	2,95	4,62	5,94	7,88	10,89	14,27	19,54	24,01	27,68	28,87	35,90	41,64	56,07	62,80
497	1	0,56	0,83	1,03	1,36	1,86	2,39	3,18	3,82	4,37	4,53	5,51	6,31	8,30	9,20
498	1	0,22	0,38	0,48	0,64	0,87	1,14	1,54	1,88	2,16	2,24	2,76	3,18	4,22	4,72
499	1	0,00	0,00	0,00	0,00	0,00	0,00	0,00	0,00	0,00	0,00	0,00	0,00	0,00	0,00
500	1	0,77	1,16	1,48	1,96	2,69	3,47	4,64	5,60	6,42	6,64	8,11	9,32	12,28	13,64
501	1	0,77	1,16	1,48	1,96	2,69	3,47	4,64	5,60	6,42	6,64	8,11	9,32	12,28	13,64
502	1	0,77	1,16	1,48	1,96	2,69	3,47	4,64	5,60	6,42	6,64	8,11	9,32	12,28	13,64
503	1	0,77	1,16	1,48	1,96	2,69	3,47	4,64	5,60	6,42	6,64	8,11	9,32	12,28	13,64
504	1	0,77	1,16	1,48	1,96	2,69	3,47	4,64	5,60	6,42	6,64	8,11	9,32	12,28	13,64
505	3	3,48	5,21	6,38	8,27	11,40	14,89	20,35	24,96	29,37	29,94	37,26	43,18	58,10	65,09
506	3	3,48	5,21	6,38	8,27	11,40	11,90	11,90	11,90	23,89	24,12	31,91	39,89	55,44	64,43
507	3	3,48	5,21	6,38	8,26	11,39	11,90	11,90	11,90	23,81	24,01	31,91	39,60	55,35	63,96
508	3	3,48	5,21	6,38	8,26	11,39	11,90	11,90	11,90	23,81	24,01	31,91	39,60	55,35	63,96
509	3	3,48	5,21	6,38	8,26	11,39	11,90	11,90	11,90	23,81	24,01	31,91	39,60	55,35	63,96
510	3	3,48	5,21	6,38	8,26	11,39	11,90	11,90	11,90	23,81	24,01	31,91	39,60	55,35	63,96
511	1	0,05	0,08	0,10	0,14	0,20	0,26	0,37	0,45	0,53	0,55	0,70	0,82	1,13	1,27
512	1	0,05	0,08	0,10	0,14	0,20	0,26	0,37	0,45	0,53	0,55	0,70	0,82	1,13	1,27
513	1	0,05	0,08	0,10	0,14	0,20	0,26	0,37	0,45	0,53	0,55	0,70	0,82	1,13	1,27
514	1	0,05	0,08	0,10	0,14	0,20	0,26	0,37	0,45	0,53	0,55	0,70	0,82	1,13	1,27
515	1	0,05	0,08	0,10	0,14	0,20	0,26	0,37	0,45	0,53	0,55	0,70	0,82	1,13	1,27
516	1	0,05	0,08	0,10	0,14	0,20	0,26	0,37	0,45	0,53	0,55	0,70	0,82	1,13	1,27
517	3	3,52	5,26	6,44	8,32	11,47	12,09	12,18	12,24	24,01	24,21	32,20	39,82	55,80	64,36
518	3	3,52	5,26	6,44	8,32	11,47	12,09	12,18	12,24	24,01	24,21	32,20	39,82	55,80	64,36
519	3	3,52	5,26	6,44	8,32	11,47	12,09	12,18	12,24	24,01	24,21	32,20	39,82	55,80	64,36
520	3	3,52	5,26	6,44	8,32	11,47	12,09	12,18	12,24	24,01	24,21	32,20	39,82	55,80	64,36
521	3	3,52	5,26	6,44	8,32	11,47	12,09	12,18	12,24	24,01	24,21	32,20	39,82	55,80	64,36
522	3	3,52	5,26	6,44	8,32	11,47	12,09	12,18	12,24	24,01	24,21	32,20	39,82	55,80	64,36
523	1	0,25	0,38	0,48	0,64	0,88	1,13	1,52	1,83	2,10	2,17	2,65	3,04	4,03	4,47
524	1	0,10	0,16	0,21	0,28	0,39	0,51	0,70	0,86	0,99	1,03	1,27	1,47	1,96	2,19
525	1	0,00	0,00	0,00	0,00	0,00	0,00	0,00	0,00	0,00	0,00	0,00	0,00	0,00	0,00
526	1	0,33	0,53	0,67	0,89	1,22	1,58	2,12	2,57	2,95	3,06	3,75	4,31	5,73	6,37
527	1	0,33	0,53	0,67	0,89	1,22	1,58	2,12	2,57	2,95	3,06	3,75	4,31	5,73	6,37
528	1	0,33	0,53	0,67	0,89	1,22	1,58	2,12	2,57	2,95	3,06	3,75	4,31	5,73	6,37
529	1	0,33	0,53	0,67	0,89	1,22	1,58	2,12	2,57	2,95	3,06	3,75	4,31	5,73	6,37
530	1	0,33	0,53	0,67	0,89	1,22	1,58	2,12	2,57	2,95	3,06	3,75	4,31	5,73	6,37
531	3	3,82	5,71	6,99	8,96	12,34	13,28	13,77	14,18	26,09	26,31	34,93	42,99	60,30	69,13
532	3	3,82	5,71	6,99	8,96	12,34	13,28	13,77	14,18	26,09	26,31	34,93	42,99	60,30	69,13
533	3	3,82	5,71	6,99	8,96	12,34	13,28	13,77	14,18	26,09	26,31	34,93	42,99	60,30	69,13
534	3	3,81	5,71	6,98	8,75	12,05	13,26	13,74	14,14	24,99	25,25	33,64	39,63	57,30	65,17
535	3	3,81	5,71	6,98	8,75	12,05	13,26	13,74	14,14	24,99	25,25	33,64	39,63	57,30	65,17
536	3	3,81	5,71	6,98	8,75	12,05	13,26	13,74	14,14	24,99	25,25	33,64	39,63	57,30	65,17
537	1	0,07	0,11	0,14	0,19	0,26	0,34	0,46	0,56	0,65	0,67	0,83	0,96	1,28	1,43
538	1	0,14	0,23	0,30	0,40	0,56	0,74	1,02	1,26	1,46	1,52	1,90	2,20	2,98	3,34
539	1	0,00	0,00	0,00	0,00	0,00	0,00	0,00	0,00	0,00	0,00	0,00	0,00	0,00	0,00
540	1	0,20	0,34	0,44	0,59	0,82	1,08	1,48	1,82	2,11	2,19	2,73	3,16	4,26	4,76
541	1	0,20	0,34	0,44	0,59	0,82	1,08	1,48	1,82	2,11	2,19	2,73	3,16	4,26	4,76
542	1	0,20	0,34	0,44	0,59	0,82	1,08	1,48	1,82	2,11	2,19	2,73	3,16	4,26	4,76
543	1	0,20	0,34	0,44	0,59	0,82	1,08	1,48	1,82	2,11	2,19	2,73	3,16	4,26	4,76
544	1	0,20	0,34	0,44	0,59	0,82	1,08	1,48	1,82	2,11	2,19	2,73	3,16	4,26	4,76
545	3	3,97	5,94	7,27	9,10	12,40	13,91	14,66	15,32	25,81	26,08	34,75	41,12	59,02	67,25
546	3	3,97	5,94	7,27	9,10	12,40	13,91	14,66	15,32	25,81	26,08	34,75	41,12	59,02	67,25
547	3	3,97	5,94	7,27	9,10	12,40	13,91	14,66	15,32	25,81	26,08	34,75	41,12	59,02	67,25
548	3	3,97	5,94	7,27	9,10	12,40	13,91	14,66	15,32	25,81	26,08	34,75	41,12	59,02	67,25
549	3	3,97	5,94	7,27	9,10	12,40	13,91	14,66	15,32	25,81	26,08	34,75	41,12	59,02	67,25
550	3	3,97	5,94	7,27	9,10	12,40	13,91	14,66	15,32	25,81	26,08	34,75	41,12	59,02	67,25
551	1	0,06	0,11	0,14	0,19	0,26	0,35	0,47	0,59	0,68	0,71	0,90	1,05	1,43	1,61
552	1	0,06	0,11	0,14	0,19	0,26	0,35	0,47	0,59	0,68	0,71	0,90	1,05	1,43	1,61
553	1	0,06	0,11	0,14	0,19	0,26	0,35	0,47	0,59	0,68	0,71	0,90	1,05	1,43	1,61
554	1	0,06	0,11	0,14	0,19	0,26	0,35	0,47	0,59	0,68	0,71	0,90	1,05	1,43	1,61
555	1	0,06	0,11	0,14	0,19	0,26	0,35	0,47	0,59	0,68	0,71	0,90	1,05	1,43	1,61
556	1	0,06	0,11	0,14	0,19	0,26	0,35	0,47	0,59	0,68	0,71	0,90	1,05	1,43	1,61
557	3	4,01	6,00	7,34	9,20	12,49	14,11	14,92	15,67	25,98	26,26	34,98	41,51	59,39	67,67

WALD + CORBE
BERATENDE INGENIEURE

Anlage A.4.6: HQ_T-Tabelle, FGM-Variante P2

FGM		Variante P2													
Kn. Nr.	Abm.	HQ_1	HQ_2	HQ_3	HQ_5	HQ_{10}	HQ_{20}	HQ_{50}	HQ_{100}	HQ_{100k}	HQ_{200}	HQ_{500}	$HQ_{1.000}$	$HQ_{5.000}$	$HQ_{10.000}$
[-]		[m³/s]	[m³/s]	[m³/s]	[m³/s]	[m³/s]	[m³/s]	[m³/s]	[m³/s]	[m³/s]	[m³/s]	[m³/s]	[m³/s]	[m³/s]	[m³/s]
558	3	4,01	6,00	7,34	9,20	12,49	14,11	14,92	15,67	25,98	26,26	34,98	41,51	59,39	67,67
559	3	4,01	6,00	7,34	9,20	12,49	14,11	14,92	15,67	25,98	26,26	34,98	41,51	59,39	67,67
560	3	4,01	6,00	7,34	9,20	12,49	14,11	14,92	15,67	25,98	26,26	34,98	41,51	59,39	67,67
561	3	4,01	6,00	7,34	9,20	12,49	14,11	14,92	15,67	25,98	26,26	34,98	41,51	59,39	67,67
562	3	4,01	6,00	7,34	9,20	12,49	14,11	14,92	15,67	25,98	26,26	34,98	41,51	59,39	67,67
563	1	0,37	0,64	0,82	1,08	1,49	1,94	2,64	3,21	3,71	3,85	4,75	5,50	7,31	8,17
564	1	0,37	0,64	0,82	1,08	1,49	1,94	2,64	3,21	3,71	3,85	4,75	5,50	7,31	8,17
565	1	0,37	0,64	0,82	1,08	1,49	1,94	2,64	3,21	3,71	3,85	4,75	5,50	7,31	8,17
566	1	0,37	0,64	0,82	1,08	1,49	1,94	2,64	3,21	3,71	3,85	4,75	5,50	7,31	8,17
567	1	0,37	0,64	0,82	1,08	1,49	1,94	2,64	3,21	3,71	3,85	4,75	5,50	7,31	8,17
568	1	0,37	0,64	0,82	1,08	1,49	1,94	2,64	3,21	3,71	3,85	4,75	5,50	7,31	8,17
569	3	4,33	6,47	7,92	9,93	13,39	15,49	16,88	18,16	27,91	28,20	37,57	44,77	63,72	72,70
570	3	4,33	6,47	7,92	9,93	13,39	15,49	16,88	18,16	27,91	28,20	37,57	44,77	63,72	72,70
571	3	4,33	6,47	7,92	9,93	13,39	15,49	16,88	18,16	27,91	28,20	37,57	44,77	63,72	72,70
572	3	4,33	6,47	7,92	9,93	13,39	15,49	16,88	18,16	27,91	28,20	37,57	44,77	63,72	72,70
573	3	4,33	6,47	7,92	9,93	13,39	15,49	16,88	18,16	27,91	28,20	37,57	44,77	63,72	72,70
574	3	4,33	6,47	7,92	9,93	13,39	15,49	16,88	18,16	27,91	28,20	37,57	44,77	63,72	72,70
575	1	0,04	0,07	0,09	0,12	0,16	0,22	0,31	0,39	0,45	0,47	0,59	0,69	0,95	1,07
576	1	0,00	0,00	0,00	0,00	0,00	0,00	0,00	0,00	0,00	0,00	0,00	0,00	0,00	0,00
577	1	0,04	0,07	0,09	0,12	0,16	0,22	0,31	0,39	0,45	0,47	0,59	0,69	0,95	1,07
578	1	0,04	0,07	0,09	0,12	0,16	0,22	0,31	0,39	0,45	0,47	0,59	0,69	0,95	1,07
579	1	0,04	0,07	0,09	0,12	0,16	0,22	0,31	0,39	0,45	0,47	0,59	0,69	0,95	1,07
580	1	0,04	0,07	0,09	0,12	0,16	0,22	0,31	0,39	0,45	0,47	0,59	0,69	0,95	1,07
581	1	0,04	0,07	0,09	0,12	0,16	0,22	0,31	0,39	0,45	0,47	0,59	0,69	0,95	1,07
582	1	0,04	0,07	0,09	0,12	0,16	0,22	0,31	0,39	0,45	0,47	0,59	0,69	0,95	1,07
583	3	4,35	6,51	7,97	9,99	13,46	15,61	17,07	18,42	28,00	28,30	37,71	45,02	63,91	72,95
584	3	4,35	6,51	7,97	9,99	13,46	15,61	17,07	18,42	28,00	28,30	37,71	45,02	63,91	72,95
585	3	4,35	6,51	7,97	9,99	13,46	15,61	17,07	18,42	28,00	28,30	37,71	45,02	63,91	72,95
586	3	4,35	6,51	7,97	9,99	13,46	15,61	17,07	18,42	28,00	28,30	37,71	45,02	63,91	72,95
587	3	4,35	6,51	7,97	9,99	13,46	15,61	17,07	18,42	28,00	28,30	37,71	45,02	63,91	72,95
588	3	4,35	6,51	7,97	9,99	13,46	15,61	17,07	18,42	28,00	28,30	37,71	45,02	63,91	72,95
589	1	0,04	0,06	0,08	0,11	0,15	0,20	0,28	0,35	0,41	0,42	0,54	0,63	0,86	0,97
590	1	0,04	0,06	0,08	0,11	0,15	0,20	0,28	0,35	0,41	0,42	0,54	0,63	0,86	0,97
591	1	0,04	0,06	0,08	0,11	0,15	0,20	0,28	0,35	0,41	0,42	0,54	0,63	0,86	0,97
592	1	0,04	0,06	0,08	0,11	0,15	0,20	0,28	0,35	0,41	0,42	0,54	0,63	0,86	0,97
593	1	0,04	0,06	0,08	0,11	0,15	0,20	0,28	0,35	0,41	0,42	0,54	0,63	0,86	0,97
594	1	0,04	0,06	0,08	0,11	0,15	0,20	0,28	0,35	0,41	0,42	0,54	0,63	0,86	0,97
595	3	4,38	6,55	8,01	10,04	13,51	15,72	17,23	18,64	28,07	28,39	37,84	45,25	64,09	73,18
596	3	4,38	6,55	8,01	10,04	13,51	15,72	17,23	18,64	28,07	28,39	37,84	45,25	64,09	73,18
597	3	4,38	6,55	8,01	10,04	13,51	15,72	17,23	18,64	28,07	28,39	37,84	45,25	64,09	73,18
598	3	4,38	6,55	8,01	10,04	13,51	15,72	17,23	18,64	28,07	28,39	37,84	45,25	64,09	73,18
599	3	4,38	6,55	8,01	10,04	13,51	15,72	17,23	18,64	28,07	28,39	37,84	45,25	64,09	73,18
600	3	4,38	6,55	8,01	10,04	13,51	15,72	17,23	18,64	28,07	28,39	37,84	45,25	64,09	73,18
601	1	0,09	0,15	0,20	0,26	0,35	0,46	0,62	0,76	0,87	0,91	1,12	1,29	1,72	1,91
602	1	0,13	0,22	0,29	0,39	0,54	0,72	0,99	1,23	1,42	1,48	1,85	2,14	2,89	3,24
603	1	0,00	0,00	0,00	0,00	0,00	0,00	0,00	0,00	0,00	0,00	0,00	0,00	0,00	0,00
604	1	0,22	0,38	0,49	0,65	0,89	1,18	1,61	1,99	2,29	2,38	2,96	3,42	4,58	5,13
605	1	0,22	0,38	0,49	0,65	0,89	1,18	1,61	1,99	2,29	2,38	2,96	3,42	4,58	5,13
606	1	0,22	0,38	0,49	0,65	0,89	1,18	1,61	1,99	2,29	2,38	2,96	3,42	4,58	5,13
607	1	0,22	0,38	0,49	0,65	0,89	1,18	1,61	1,99	2,29	2,38	2,96	3,42	4,58	5,13
608	1	0,22	0,38	0,49	0,65	0,89	1,18	1,61	1,99	2,29	2,38	2,96	3,42	4,58	5,13
609	3	4,55	6,81	8,34	10,45	14,01	16,50	18,39	20,13	29,07	29,41	39,21	47,08	66,25	75,78
610	3	4,55	6,81	8,34	10,45	14,01	16,50	18,39	20,13	29,07	29,41	39,21	47,08	66,25	75,78
611	3	4,55	6,81	8,34	10,45	14,01	16,49	18,38	20,11	29,06	29,39	39,19	47,03	66,22	75,75
612	3	4,55	6,80	8,33	10,44	13,90	16,42	18,15	19,85	28,14	28,46	38,16	45,92	62,54	72,33
613	3	4,55	6,80	8,33	10,44	13,90	16,42	18,15	19,85	28,14	28,46	38,16	45,92	62,54	72,33
614	3	4,55	6,80	8,33	10,44	13,90	16,42	18,15	19,85	28,14	28,46	38,16	45,92	62,54	72,33
615	1	0,08	0,13	0,17	0,23	0,32	0,41	0,58	0,72	0,84	0,87	1,09	1,27	1,74	1,95
616	1	0,08	0,13	0,17	0,23	0,32	0,41	0,58	0,72	0,84	0,87	1,09	1,27	1,74	1,95
617	1	0,08	0,13	0,17	0,23	0,32	0,41	0,58	0,72	0,84	0,87	1,09	1,27	1,74	1,95
618	1	0,08	0,13	0,17	0,23	0,32	0,41	0,58	0,72	0,84	0,87	1,09	1,27	1,74	1,95
619	1	0,08	0,13	0,17	0,23	0,32	0,41	0,58	0,72	0,84	0,87	1,09	1,27	1,74	1,95

WALD + CORBE
BERATENDE INGENIEURE

Anlage A.4.6: HQ_T-Tabelle, FGM-Variante P2

FGM		Variante P2													
Kn. Nr.	Abm.	HQ_1	HQ_2	HQ_3	HQ_5	HQ_{10}	HQ_{20}	HQ_{50}	HQ_{100}	HQ_{100k}	HQ_{200}	HQ_{500}	$HQ_{1.000}$	$HQ_{5.000}$	$HQ_{10.000}$
[-]		[m³/s]	[m³/s]	[m³/s]	[m³/s]	[m³/s]	[m³/s]	[m³/s]	[m³/s]	[m³/s]	[m³/s]	[m³/s]	[m³/s]	[m³/s]	[m³/s]
620	1	0,08	0,13	0,17	0,23	0,32	0,41	0,58	0,72	0,84	0,87	1,09	1,27	1,74	1,95
621	3	4,60	6,88	8,42	10,55	13,99	16,61	18,46	20,22	28,29	28,63	38,55	46,25	62,83	72,70
622	3	4,60	6,88	8,42	10,55	13,99	16,61	18,46	20,22	28,29	28,63	38,55	46,25	62,83	72,70
623	3	4,60	6,88	8,42	10,55	13,99	16,61	18,46	20,22	28,29	28,63	38,55	46,25	62,83	72,70
624	3	4,60	6,88	8,42	10,55	13,99	16,61	18,46	20,22	28,29	28,63	38,55	46,25	62,83	72,70
625	3	4,60	6,88	8,42	10,55	13,99	16,61	18,46	20,22	28,29	28,63	38,55	46,25	62,83	72,70
626	3	4,60	6,88	8,42	10,55	13,99	16,61	18,46	20,22	28,29	28,63	38,55	46,25	62,83	72,70
627	1	0,03	0,06	0,07	0,10	0,13	0,17	0,23	0,28	0,33	0,34	0,42	0,48	0,64	0,71
628	1	0,18	0,30	0,39	0,52	0,73	0,96	1,34	1,65	1,91	1,99	2,48	2,88	3,89	4,35
629	1	0,00	0,00	0,00	0,00	0,00	0,00	0,00	0,00	0,00	0,00	0,00	0,00	0,00	0,00
630	1	0,21	0,35	0,46	0,62	0,86	1,13	1,57	1,93	2,23	2,33	2,90	3,36	4,53	5,06
631	1	0,21	0,35	0,46	0,62	0,86	1,13	1,57	1,93	2,23	2,33	2,90	3,36	4,53	5,06
632	1	0,21	0,35	0,46	0,62	0,86	1,13	1,57	1,93	2,23	2,33	2,90	3,36	4,53	5,06
633	1	0,21	0,35	0,46	0,62	0,86	1,13	1,57	1,93	2,23	2,33	2,90	3,36	4,53	5,06
634	1	0,21	0,35	0,46	0,62	0,86	1,13	1,57	1,93	2,23	2,33	2,90	3,36	4,53	5,06
635	1	5,28	7,92	10,18	13,42	17,09	18,97	21,86	24,44	34,25	35,44	47,43	59,42	85,86	102,16
636	1	5,28	7,92	10,18	13,42	17,09	18,97	21,86	24,44	34,25	35,44	47,43	59,42	85,86	102,16
637	1	5,28	7,92	10,18	13,42	17,09	18,97	21,86	24,44	34,25	35,44	47,43	59,42	85,86	102,16
638	1	5,28	7,92	10,18	13,42	17,09	18,97	21,86	24,44	34,25	35,44	47,43	59,42	85,86	102,16
639	1	5,28	7,92	10,18	13,42	17,09	18,97	21,86	24,44	34,25	35,44	47,43	59,42	85,86	102,16
640	3	4,75	7,11	8,70	10,91	14,31	17,19	19,35	21,21	28,89	29,26	39,76	47,40	64,10	74,04
641	3	4,75	7,11	8,70	10,91	14,31	17,19	19,35	21,21	28,89	29,26	39,76	47,40	64,10	74,04
642	1	0,24	0,32	0,34	0,34	0,34	0,34	0,34	0,34	0,34	0,34	0,34	0,34	0,34	0,34
643	1	0,24	0,32	0,34	0,34	0,34	0,34	0,34	0,34	0,34	0,34	0,34	0,34	0,34	0,34
644	3	4,77	7,13	8,73	10,94	14,35	17,19	19,44	21,21	28,89	29,26	39,76	47,40	64,10	74,04
645	3	4,77	7,13	8,73	10,94	14,35	17,19	19,44	21,21	28,89	29,26	39,76	47,40	64,10	74,04
646	1	0,14	0,23	0,30	0,40	0,56	0,74	1,02	1,27	1,47	1,53	1,92	2,23	3,02	3,39
647	1	0,14	0,23	0,30	0,40	0,56	0,74	1,02	1,27	1,47	1,53	1,92	2,23	3,02	3,39
648	1	0,14	0,23	0,30	0,40	0,56	0,74	1,02	1,27	1,47	1,53	1,92	2,23	3,02	3,39
649	1	0,14	0,23	0,30	0,40	0,56	0,74	1,02	1,27	1,47	1,53	1,92	2,23	3,02	3,39
650	1	0,14	0,23	0,30	0,40	0,56	0,74	1,02	1,27	1,47	1,53	1,92	2,23	3,02	3,39
651	1	0,14	0,23	0,30	0,40	0,56	0,74	1,02	1,27	1,47	1,53	1,92	2,23	3,02	3,39
652	1	0,14	0,23	0,30	0,40	0,56	0,74	1,02	1,27	1,47	1,53	1,92	2,23	3,02	3,39
653	1	0,14	0,23	0,30	0,40	0,56	0,74	1,02	1,27	1,47	1,53	1,92	2,23	3,02	3,39
654	1	0,14	0,23	0,30	0,40	0,56	0,74	1,02	1,27	1,47	1,53	1,92	2,23	3,02	3,39
655	1	0,03	0,05	0,07	0,09	0,13	0,17	0,24	0,30	0,35	0,36	0,46	0,54	0,74	0,83
656	1	0,03	0,05	0,07	0,09	0,13	0,17	0,24	0,30	0,35	0,36	0,46	0,54	0,74	0,83
657	1	0,03	0,05	0,07	0,09	0,13	0,17	0,24	0,30	0,35	0,36	0,46	0,54	0,74	0,83
658	3	4,86	7,27	8,90	11,15	14,63	17,54	20,04	21,85	29,21	29,58	40,50	48,03	65,17	74,71
659	3	4,86	7,27	8,90	11,15	14,63	17,54	20,04	21,85	29,21	29,58	40,50	48,03	65,17	74,71
660	3	4,88	7,30	8,93	11,19	14,68	17,61	20,16	21,99	29,23	29,60	40,63	48,11	65,33	74,78
661	3	4,88	7,29	8,92	11,18	14,66	17,44	19,91	21,76	28,55	28,78	39,18	45,86	63,04	70,48
662	1	0,30	0,39	0,42	0,42	0,42	0,42	0,42	0,42	0,42	0,42	0,42	0,42	0,42	0,42
663	1	0,30	0,39	0,42	0,42	0,42	0,42	0,42	0,42	0,42	0,42	0,42	0,42	0,42	0,42
664	3	4,90	7,31	8,94	11,20	14,69	17,50	19,91	21,76	28,55	28,78	39,18	45,86	63,04	70,48
665	3	4,90	7,31	8,94	11,20	14,69	17,50	19,91	21,76	28,55	28,78	39,18	45,86	63,04	70,48
666	1	0,19	0,24	0,26	0,26	0,26	0,26	0,26	0,26	0,26	0,26	0,26	0,26	0,26	0,26
667	1	0,19	0,24	0,26	0,26	0,26	0,26	0,26	0,26	0,26	0,26	0,26	0,26	0,26	0,26
668	3	4,91	7,33	8,97	11,22	14,72	17,54	19,91	21,76	28,55	28,78	39,18	45,86	63,04	70,48
669	3	4,91	7,33	8,97	11,22	14,72	17,54	19,91	21,76	28,55	28,78	39,18	45,86	63,04	70,48
670	1	0,09	0,14	0,19	0,25	0,35	0,47	0,65	0,81	0,94	0,98	1,23	1,43	1,94	2,18
671	1	0,09	0,14	0,19	0,25	0,35	0,47	0,65	0,81	0,94	0,98	1,23	1,43	1,94	2,18
672	1	0,09	0,14	0,19	0,25	0,35	0,47	0,65	0,81	0,94	0,98	1,23	1,43	1,94	2,18
673	3	4,97	7,42	9,07	11,36	14,89	17,77	20,18	22,11	28,68	28,91	39,44	46,24	63,39	70,87
674	3	4,97	7,42	9,07	11,36	14,89	17,77	20,18	22,11	28,68	28,91	39,44	46,24	63,39	70,87
675	3	4,97	7,42	9,07	11,36	14,89	17,77	20,18	22,11	28,68	28,91	39,44	46,24	63,39	70,87
676	3	4,97	7,42	9,07	11,36	14,89	17,77	20,18	22,11	28,68	28,91	39,44	46,24	63,39	70,87
677	1	0,00	0,00	0,00	0,00	0,00	0,00	0,00	0,00	0,00	0,00	0,00	0,00	0,00	0,00
678	1	0,00	0,00	0,00	0,00	0,00	0,00	0,00	0,00	0,00	0,00	0,00	0,00	0,00	0,00
679	1	0,00	0,00	0,00	0,00	0,00	0,00	0,00	0,00	0,00	0,00	0,00	0,00	0,00	0,00
680	1	0,00	0,00	0,00	0,00	0,00	0,00	0,00	0,00	0,00	0,00	0,00	0,00	0,00	0,00
681	1	0,00	0,00	0,00	0,00	0,00	0,00	0,00	0,00	0,00	0,00	0,00	0,00	0,00	0,00

Anlage A.4.6: HQ_T-Tabelle, FGM-Variante P2

FGM		Variante P2													
Kn. Nr.	Abm.	HQ_1	HQ_2	HQ_3	HQ_5	HQ_{10}	HQ_{20}	HQ_{50}	HQ_{100}	HQ_{100k}	HQ_{200}	HQ_{500}	$HQ_{1.000}$	$HQ_{5.000}$	$HQ_{10.000}$
[-]		[m³/s]	[m³/s]	[m³/s]	[m³/s]	[m³/s]	[m³/s]	[m³/s]	[m³/s]	[m³/s]	[m³/s]	[m³/s]	[m³/s]	[m³/s]	[m³/s]
682	1	0,00	0,00	0,00	0,00	0,00	0,00	0,00	0,00	0,00	0,00	0,00	0,00	0,00	0,00
683	1	0,00	0,00	0,00	0,00	0,00	0,00	0,00	0,00	0,00	0,00	0,00	0,00	0,00	0,00
684	1	0,00	0,00	0,00	0,00	0,00	0,00	0,00	0,00	0,00	0,00	0,00	0,00	0,00	0,00
685	1	0,00	0,00	0,00	0,00	0,00	0,00	0,00	0,00	0,00	0,00	0,00	0,00	0,00	0,00
686	1	0,00	0,00	0,00	0,00	0,00	0,00	0,00	0,00	0,00	0,00	0,00	0,00	0,00	0,00
687	1	0,00	0,00	0,00	0,00	0,00	0,00	0,00	0,00	0,00	0,00	0,00	0,00	0,00	0,00
688	1	0,00	0,00	0,00	0,00	0,00	0,00	0,00	0,00	0,00	0,00	0,00	0,00	0,00	0,00
689	1	0,00	0,00	0,00	0,00	0,00	0,00	0,00	0,00	0,00	0,00	0,00	0,00	0,00	0,00
690	1	0,00	0,00	0,00	0,00	0,00	0,00	0,00	0,00	0,00	0,00	0,00	0,00	0,00	0,00
691	1	0,00	0,00	0,00	0,00	0,00	0,00	0,00	0,00	0,00	0,00	0,00	0,00	0,00	0,00
692	1	0,00	0,00	0,00	0,00	0,00	0,00	0,00	0,00	0,00	0,00	0,00	0,00	0,00	0,00
693	1	0,00	0,00	0,00	0,00	0,00	0,00	0,00	0,00	0,00	0,00	0,00	0,00	0,00	0,00
694	1	0,00	0,00	0,00	0,00	0,00	0,00	0,00	0,00	0,00	0,00	0,00	0,00	0,00	0,00
695	1	0,00	0,00	0,00	0,00	0,00	0,00	0,00	0,00	0,00	0,00	0,00	0,00	0,00	0,00
696	1	0,00	0,00	0,00	0,00	0,00	0,00	0,00	0,00	0,00	0,00	0,00	0,00	0,00	0,00
697	1	0,00	0,00	0,00	0,00	0,00	0,00	0,00	0,00	0,00	0,00	0,00	0,00	0,00	0,00
698	1	0,00	0,00	0,00	0,00	0,00	0,00	0,00	0,00	0,00	0,00	0,00	0,00	0,00	0,00
699	1	0,00	0,00	0,00	0,00	0,00	0,00	0,00	0,00	0,00	0,00	0,00	0,00	0,00	0,00
700	1	0,00	0,00	0,00	0,00	0,00	0,00	0,00	0,00	0,00	0,00	0,00	0,00	0,00	0,00
701	1	0,00	0,00	0,00	0,00	0,00	0,00	0,00	0,00	0,00	0,00	0,00	0,00	0,00	0,00
702	1	0,00	0,00	0,00	0,00	0,00	0,00	0,00	0,00	0,00	0,00	0,00	0,00	0,00	0,00
703	1	0,00	0,00	0,00	0,00	0,00	0,00	0,00	0,00	0,00	0,00	0,00	0,00	0,00	0,00
704	1	0,00	0,00	0,00	0,00	0,00	0,00	0,00	0,00	0,00	0,00	0,00	0,00	0,00	0,00
705	1	0,00	0,00	0,00	0,00	0,00	0,00	0,00	0,00	0,00	0,00	0,00	0,00	0,00	0,00
706	1	0,00	0,00	0,00	0,00	0,00	0,00	0,00	0,00	0,00	0,00	0,00	0,00	0,00	0,00
707	1	0,00	0,00	0,00	0,00	0,00	0,00	0,00	0,00	0,00	0,00	0,00	0,00	0,00	0,00
708	1	0,00	0,00	0,00	0,00	0,00	0,00	0,00	0,00	0,00	0,00	0,00	0,00	0,00	0,00
709	1	0,00	0,00	0,00	0,00	0,00	0,00	0,00	0,00	0,00	0,00	0,00	0,00	0,00	0,00
710	1	0,00	0,00	0,00	0,00	0,00	0,00	0,00	0,00	0,00	0,00	0,00	0,00	0,00	0,00
711	1	0,00	0,00	0,00	0,00	0,00	0,00	0,00	0,00	0,00	0,00	0,00	0,00	0,00	0,00
712	1	0,00	0,00	0,00	0,00	0,00	0,00	0,00	0,00	0,00	0,00	0,00	0,00	0,00	0,00
713	1	0,00	0,00	0,00	0,00	0,00	0,00	0,00	0,00	0,00	0,00	0,00	0,00	0,00	0,00
714	1	0,00	0,00	0,00	0,00	0,00	0,00	0,00	0,00	0,00	0,00	0,00	0,00	0,00	0,00
715	1	0,00	0,00	0,00	0,00	0,00	0,00	0,00	0,00	0,00	0,00	0,00	0,00	0,00	0,00
716	1	0,00	0,00	0,00	0,00	0,00	0,00	0,00	0,00	0,00	0,00	0,00	0,00	0,00	0,00
717	1	0,00	0,00	0,01	0,01	0,01	0,01	0,02	0,02	0,02	0,02	0,03	0,03	0,04	0,04
718	1	0,66	1,13	1,46	1,93	2,64	3,46	4,71	5,78	6,64	6,89	8,53	9,86	13,12	14,66
719	1	0,67	1,14	1,47	1,94	2,65	3,47	4,72	5,80	6,66	6,91	8,55	9,88	13,16	14,70
720	1	0,67	1,14	1,47	1,94	2,65	3,47	4,72	5,80	6,66	6,91	8,55	9,88	13,16	14,70
721	1	0,67	1,14	1,47	1,94	2,65	3,47	4,72	5,80	6,66	6,91	8,55	9,88	13,16	14,70
722	1	0,67	1,14	1,47	1,94	2,65	3,47	4,72	5,80	6,66	6,91	8,55	9,88	13,16	14,70
723	1	0,67	1,14	1,47	1,94	2,65	3,47	4,72	5,80	6,66	6,91	8,55	9,88	13,16	14,70
724	1	0,67	1,14	1,47	1,94	2,65	3,47	4,72	5,80	6,66	6,91	8,55	9,88	13,16	14,70
725	1	0,67	1,14	1,47	1,94	2,65	3,47	4,72	5,80	6,66	6,91	8,55	9,88	13,16	14,70
726	1	0,67	1,14	1,47	1,94	2,65	3,47	4,72	5,80	6,66	6,91	8,55	9,88	13,16	14,70
727	1	0,67	1,14	1,47	1,94	2,65	3,47	4,72	5,80	6,66	6,91	8,55	9,88	13,16	14,70
728	1	0,67	1,14	1,47	1,94	2,65	3,47	4,72	5,80	6,66	6,91	8,55	9,88	13,16	14,70
729	1	0,67	1,14	1,47	1,94	2,65	3,47	4,72	5,80	6,66	6,91	8,55	9,88	13,16	14,70
730	1	0,26	0,43	0,57	0,76	1,05	1,40	1,94	2,39	2,77	2,88	3,59	4,19	5,65	6,33
731	1	0,26	0,43	0,57	0,76	1,05	1,40	1,94	2,39	2,77	2,88	3,59	4,19	5,65	6,33
732	1	0,26	0,43	0,57	0,76	1,05	1,40	1,94	2,39	2,77	2,88	3,59	4,19	5,65	6,33
733	1	0,26	0,43	0,57	0,76	1,05	1,40	1,94	2,39	2,77	2,88	3,59	4,19	5,65	6,33
734	1	0,26	0,43	0,57	0,76	1,05	1,40	1,94	2,39	2,77	2,88	3,59	4,19	5,65	6,33
735	1	0,26	0,43	0,57	0,76	1,05	1,40	1,94	2,39	2,77	2,88	3,59	4,19	5,65	6,33
736	1	0,91	1,57	2,03	2,69	3,70	4,87	6,64	8,15	9,38	9,74	12,07	13,98	18,67	20,86
737	1	0,91	1,57	2,03	2,69	3,70	4,87	6,64	8,15	9,38	9,74	12,07	13,98	18,67	20,86
738	1	0,91	1,57	2,03	2,69	3,70	4,86	6,62	8,14	9,38	9,73	12,06	13,97	18,65	20,83
739	1	0,91	1,57	2,03	2,69	3,70	4,86	6,62	8,14	9,38	9,73	12,06	13,97	18,65	20,83
740	1	0,91	1,57	2,03	2,69	3,70	4,86	6,62	8,14	9,38	9,73	12,06	13,97	18,65	20,83
741	1	0,91	1,57	2,03	2,69	3,70	4,86	6,62	8,14	9,38	9,73	12,06	13,97	18,65	20,83
742	1	0,36	0,62	0,80	1,06	1,45	1,91	2,61	3,18	3,67	3,82	4,71	5,44	7,28	8,12
743	1	0,36	0,62	0,80	1,06	1,45	1,91	2,61	3,18	3,67	3,82	4,71	5,44	7,28	8,12

WALD + CORBE
BERATENDE INGENIEURE

Anlage A.4.6: HQ_T-Tabelle, FGM-Variante P2

FGM		Variante P2													
Kn. Nr.	Abm.	HQ_1	HQ_2	HQ_3	HQ_5	HQ_{10}	HQ_{20}	HQ_{50}	HQ_{100}	HQ_{100k}	HQ_{200}	HQ_{500}	$HQ_{1.000}$	$HQ_{5.000}$	$HQ_{10.000}$
[-]		[m³/s]	[m³/s]	[m³/s]	[m³/s]	[m³/s]	[m³/s]	[m³/s]	[m³/s]	[m³/s]	[m³/s]	[m³/s]	[m³/s]	[m³/s]	[m³/s]
744	1	0,36	0,62	0,80	1,06	1,45	1,91	2,61	3,18	3,67	3,82	4,71	5,44	7,28	8,12
745	1	0,36	0,62	0,80	1,06	1,45	1,91	2,61	3,18	3,67	3,82	4,71	5,44	7,28	8,12
746	1	0,36	0,62	0,80	1,06	1,45	1,91	2,61	3,18	3,67	3,82	4,71	5,44	7,28	8,12
747	1	0,36	0,62	0,80	1,06	1,45	1,91	2,61	3,18	3,67	3,82	4,71	5,44	7,28	8,12
748	2	1,13	1,90	2,45	3,26	4,50	5,92	8,08	9,91	11,42	11,91	14,77	17,06	22,94	25,67
749	2	1,13	1,90	2,45	3,26	4,50	5,92	8,08	9,91	11,42	11,91	14,77	17,06	22,94	25,67
750	2	1,13	1,90	2,45	3,26	4,50	5,92	8,08	9,91	11,42	11,91	14,77	17,06	22,94	25,67
751	2	1,13	1,90	2,45	3,26	4,50	5,92	8,08	9,91	11,42	11,91	14,77	17,06	22,94	25,67
752	2	1,13	1,90	2,45	3,26	4,50	5,92	8,08	9,91	11,42	11,91	14,77	17,06	22,94	25,67
753	2	1,13	1,90	2,45	3,26	4,50	5,92	8,08	9,91	11,42	11,91	14,77	17,06	22,94	25,67
754	1	0,19	0,32	0,42	0,56	0,78	1,03	1,42	1,74	2,01	2,10	2,60	3,02	4,06	4,54
755	1	0,19	0,32	0,42	0,56	0,78	1,03	1,42	1,74	2,01	2,10	2,60	3,02	4,06	4,54
756	1	0,19	0,32	0,42	0,56	0,78	1,03	1,42	1,74	2,01	2,10	2,60	3,02	4,06	4,54
757	1	0,19	0,32	0,42	0,56	0,78	1,03	1,42	1,74	2,01	2,10	2,60	3,02	4,06	4,54
758	1	0,19	0,32	0,42	0,56	0,78	1,03	1,42	1,74	2,01	2,10	2,60	3,02	4,06	4,54
759	1	0,19	0,32	0,42	0,56	0,78	1,03	1,42	1,74	2,01	2,10	2,60	3,02	4,06	4,54
760	2	1,28	2,18	2,80	3,72	5,14	6,74	9,22	11,32	13,06	13,62	16,91	19,56	26,30	29,44
761	2	1,28	2,18	2,80	3,72	5,14	6,74	9,22	11,32	13,06	13,62	16,91	19,56	26,30	29,44
762	2	1,28	2,17	2,80	3,72	5,13	6,74	9,21	11,30	13,04	13,60	16,89	19,52	26,26	29,41
763	2	1,28	2,17	2,80	3,72	5,13	6,74	9,21	11,30	13,04	13,60	16,89	19,52	26,26	29,41
764	2	1,28	2,17	2,80	3,72	5,13	6,74	9,21	11,30	13,04	13,60	16,89	19,52	26,26	29,41
765	2	1,28	2,17	2,80	3,72	5,13	6,74	9,21	11,30	13,04	13,60	16,89	19,52	26,26	29,41
766	2	1,28	2,17	2,80	3,72	5,13	6,74	9,21	11,30	13,04	13,60	16,89	19,52	26,26	29,41
767	2	1,28	2,17	2,80	3,72	5,13	6,74	9,21	11,30	13,04	13,60	16,89	19,52	26,26	29,41
768	2	1,28	2,17	2,80	3,72	5,13	6,74	9,21	11,30	13,04	13,60	16,89	19,52	26,26	29,41
769	2	1,28	2,17	2,80	3,72	5,13	6,74	9,21	11,30	13,04	13,60	16,89	19,52	26,26	29,41
770	2	1,28	2,17	2,80	3,72	5,13	6,74	9,21	11,30	13,04	13,60	16,89	19,52	26,26	29,41
771	1	0,46	0,79	1,01	1,33	1,83	2,39	3,24	3,96	4,56	4,74	5,85	6,73	8,98	10,02
772	1	0,46	0,79	1,01	1,33	1,83	2,39	3,24	3,96	4,56	4,74	5,85	6,73	8,98	10,02
773	1	0,46	0,79	1,01	1,33	1,83	2,39	3,24	3,96	4,56	4,74	5,85	6,73	8,98	10,02
774	1	0,46	0,79	1,01	1,33	1,83	2,39	3,24	3,96	4,56	4,74	5,85	6,73	8,98	10,02
775	1	0,46	0,79	1,01	1,33	1,83	2,39	3,24	3,96	4,56	4,74	5,85	6,73	8,98	10,02
776	1	0,46	0,79	1,01	1,33	1,83	2,39	3,24	3,96	4,56	4,74	5,85	6,73	8,98	10,02
777	1	0,46	0,79	1,01	1,33	1,83	2,39	3,24	3,96	4,56	4,74	5,85	6,73	8,98	10,02
778	1	0,46	0,79	1,01	1,33	1,83	2,39	3,24	3,96	4,56	4,74	5,85	6,73	8,98	10,02
779	1	0,46	0,79	1,01	1,33	1,83	2,39	3,24	3,96	4,56	4,74	5,85	6,73	8,98	10,02
780	1	0,46	0,79	1,01	1,33	1,83	2,39	3,24	3,96	4,56	4,74	5,85	6,73	8,98	10,02
781	1	0,46	0,79	1,01	1,33	1,83	2,39	3,24	3,96	4,56	4,74	5,85	6,73	8,98	10,02
782	2	1,70	2,80	3,60	4,79	6,62	8,69	11,87	14,57	16,81	17,52	21,77	25,18	33,89	37,96
783	2	1,70	2,80	3,60	4,79	6,62	8,69	11,87	14,57	16,81	17,52	21,77	25,18	33,89	37,96
784	2	1,70	2,80	3,60	4,79	6,62	8,69	11,87	14,57	16,81	17,52	21,77	25,18	33,89	37,96
785	2	1,70	2,80	3,60	4,79	6,62	8,69	11,87	14,57	16,81	17,52	21,77	25,18	33,89	37,96
786	2	1,70	2,80	3,60	4,79	6,62	8,69	11,87	14,57	16,81	17,52	21,77	25,18	33,89	37,96
787	2	1,70	2,80	3,60	4,79	6,62	8,69	11,87	14,57	16,81	17,52	21,77	25,18	33,89	37,96
788	4	6,08	9,06	11,07	13,87	18,17	22,84	26,65	30,37	33,78	34,19	45,43	55,40	74,68	82,79
789	4	6,08	9,06	11,07	13,87	18,17	22,84	26,65	30,37	33,78	34,19	45,43	55,40	74,68	82,79
790	1	0,04	0,05	0,05	0,05	0,05	0,05	0,05	0,05	0,05	0,05	0,05	0,05	0,05	0,05
791	1	0,04	0,05	0,05	0,05	0,05	0,05	0,05	0,05	0,05	0,05	0,05	0,05	0,05	0,05
792	4	6,08	9,06	11,07	13,87	18,17	22,85	26,65	30,37	33,79	34,21	45,43	55,40	74,69	82,80
793	1	0,11	0,14	0,15	0,15	0,15	0,15	0,15	0,15	0,15	0,15	0,15	0,15	0,15	0,15
794	1	0,11	0,14	0,15	0,15	0,15	0,15	0,15	0,15	0,15	0,15	0,15	0,15	0,15	0,15
795	4	6,09	9,07	11,09	13,89	18,19	22,87	26,65	30,38	33,84	34,26	45,43	55,40	74,72	82,84
796	1	0,12	0,16	0,17	0,17	0,17	0,17	0,17	0,17	0,17	0,17	0,17	0,17	0,17	0,17
797	1	0,12	0,16	0,17	0,17	0,17	0,17	0,17	0,17	0,17	0,17	0,17	0,17	0,17	0,17
798	4	6,10	9,08	11,10	13,90	18,21	22,89	26,65	30,43	33,90	34,32	45,43	55,40	74,76	82,88
799	1	0,10	0,14	0,18	0,24	0,33	0,42	0,56	0,68	0,78	0,80	0,98	1,12	1,48	1,64
800	1	0,84	1,44	1,83	2,41	3,29	4,29	5,81	7,06	8,13	8,46	10,41	11,97	15,96	17,79
801	1	0,94	1,57	1,99	2,63	3,58	4,67	6,30	7,67	8,82	9,17	11,29	12,98	17,29	19,26
802	1	0,94	1,57	1,99	2,63	3,58	4,67	6,30	7,67	8,82	9,17	11,29	12,98	17,29	19,26
803	1	0,94	1,57	1,99	2,63	3,58	4,67	6,30	7,67	8,82	9,17	11,29	12,98	17,29	19,26
804	1	0,94	1,57	1,99	2,63	3,58	4,67	6,30	7,67	8,82	9,17	11,29	12,98	17,29	19,26
805	1	0,94	1,57	1,99	2,63	3,58	4,67	6,30	7,67	8,82	9,17	11,29	12,98	17,29	19,26

WALD + CORBE
BERATENDE INGENIEURE

Anlage A.4.6: HQ_T-Tabelle, FGM-Variante P2

FGM		Variante P2													
Kn. Nr.	Abm.	HQ_1	HQ_2	HQ_3	HQ_5	HQ_{10}	HQ_{20}	HQ_{50}	HQ_{100}	HQ_{100k}	HQ_{200}	HQ_{500}	$HQ_{1.000}$	$HQ_{5.000}$	$HQ_{10.000}$
[-]		[m³/s]	[m³/s]	[m³/s]	[m³/s]	[m³/s]	[m³/s]	[m³/s]	[m³/s]	[m³/s]	[m³/s]	[m³/s]	[m³/s]	[m³/s]	[m³/s]
806	1	0,94	1,57	1,99	2,63	3,58	4,67	6,30	7,67	8,82	9,17	11,29	12,98	17,29	19,26
807	1	0,94	1,57	1,99	2,63	3,58	4,67	6,30	7,67	8,82	9,17	11,29	12,98	17,29	19,26
808	1	0,94	1,57	1,99	2,63	3,58	4,67	6,30	7,67	8,82	9,17	11,29	12,98	17,29	19,26
809	1	0,94	1,57	1,99	2,63	3,58	4,67	6,30	7,67	8,82	9,17	11,29	12,98	17,29	19,26
810	1	0,94	1,57	1,99	2,63	3,58	4,67	6,30	7,67	8,82	9,17	11,29	12,98	17,29	19,26
811	1	0,94	1,57	1,99	2,63	3,58	4,67	6,30	7,67	8,82	9,17	11,29	12,98	17,29	19,26
812	1	0,03	0,05	0,06	0,08	0,11	0,14	0,19	0,23	0,27	0,28	0,34	0,39	0,51	0,57
813	1	0,50	0,87	1,12	1,47	2,01	2,62	3,57	4,35	4,99	5,20	6,42	7,40	9,86	10,99
814	1	0,53	0,92	1,17	1,55	2,11	2,75	3,75	4,57	5,24	5,46	6,74	7,76	10,33	11,52
815	1	0,53	0,92	1,17	1,55	2,11	2,75	3,75	4,57	5,24	5,46	6,74	7,76	10,33	11,52
816	1	0,53	0,92	1,17	1,55	2,11	2,75	3,75	4,57	5,24	5,46	6,74	7,76	10,33	11,52
817	1	0,53	0,92	1,17	1,55	2,11	2,75	3,75	4,57	5,24	5,46	6,74	7,76	10,33	11,52
818	1	0,53	0,92	1,17	1,55	2,11	2,75	3,75	4,57	5,24	5,46	6,74	7,76	10,33	11,52
819	2	1,38	2,20	2,81	3,70	5,05	6,57	8,90	10,85	12,44	12,96	15,98	18,41	24,54	27,40
820	2	1,38	2,20	2,81	3,70	5,05	6,57	8,90	10,85	12,44	12,96	15,98	18,41	24,54	27,40
821	2	1,38	2,19	2,80	3,69	5,04	6,56	8,89	10,84	12,43	12,95	15,97	18,39	24,52	27,39
822	2	1,38	2,19	2,80	3,69	5,04	6,56	8,89	10,84	12,43	12,95	15,97	18,39	24,52	27,39
823	2	1,38	2,19	2,80	3,69	5,04	6,56	8,89	10,84	12,43	12,95	15,97	18,39	24,52	27,39
824	2	1,38	2,19	2,80	3,69	5,04	6,56	8,89	10,84	12,43	12,95	15,97	18,39	24,52	27,39
825	2	1,38	2,19	2,80	3,69	5,04	6,56	8,89	10,84	12,43	12,95	15,97	18,39	24,52	27,39
826	2	1,38	2,19	2,80	3,69	5,04	6,56	8,89	10,84	12,43	12,95	15,97	18,39	24,52	27,39
827	2	1,38	2,19	2,80	3,69	5,04	6,56	8,89	10,84	12,43	12,95	15,97	18,39	24,52	27,39
828	2	1,38	2,19	2,80	3,69	5,04	6,56	8,89	10,84	12,43	12,95	15,97	18,39	24,52	27,39
829	2	1,38	2,19	2,80	3,69	5,04	6,56	8,89	10,84	12,43	12,95	15,97	18,39	24,52	27,39
830	1	0,01	0,02	0,02	0,03	0,04	0,04	0,06	0,07	0,08	0,08	0,09	0,11	0,13	0,15
831	1	0,38	0,66	0,85	1,12	1,54	2,02	2,76	3,38	3,89	4,05	5,01	5,79	7,73	8,62
832	1	0,39	0,67	0,86	1,15	1,57	2,06	2,82	3,44	3,96	4,12	5,09	5,88	7,85	8,76
833	1	0,39	0,67	0,86	1,15	1,57	2,06	2,82	3,44	3,96	4,12	5,09	5,88	7,85	8,76
834	1	0,39	0,67	0,86	1,15	1,57	2,06	2,82	3,44	3,96	4,12	5,09	5,88	7,85	8,76
835	1	0,39	0,67	0,86	1,15	1,57	2,06	2,82	3,44	3,96	4,12	5,09	5,88	7,85	8,76
836	1	0,39	0,67	0,86	1,15	1,57	2,06	2,82	3,44	3,96	4,12	5,09	5,88	7,85	8,76
837	1	0,39	0,67	0,86	1,15	1,57	2,06	2,82	3,44	3,96	4,12	5,09	5,88	7,85	8,76
838	1	0,39	0,67	0,86	1,15	1,57	2,06	2,82	3,44	3,96	4,12	5,09	5,88	7,85	8,76
839	1	0,39	0,67	0,86	1,15	1,57	2,06	2,82	3,44	3,96	4,12	5,09	5,88	7,85	8,76
840	1	0,39	0,67	0,86	1,15	1,57	2,06	2,82	3,44	3,96	4,12	5,09	5,88	7,85	8,76
841	1	0,39	0,67	0,86	1,15	1,57	2,06	2,82	3,44	3,96	4,12	5,09	5,88	7,85	8,76
842	2	1,72	2,68	3,43	4,54	6,23	8,12	11,05	13,49	15,49	16,13	19,94	23,00	30,73	34,34
843	2	1,72	2,68	3,43	4,54	6,23	8,12	11,05	13,49	15,49	16,13	19,94	23,00	30,73	34,34
844	2	1,72	2,68	3,43	4,54	6,23	8,12	11,05	13,49	15,49	16,13	19,94	23,00	30,73	34,34
845	2	1,72	2,68	3,43	4,54	6,23	8,12	11,05	13,49	15,49	16,13	19,94	23,00	30,73	34,34
846	2	1,72	2,68	3,43	4,54	6,23	8,12	11,05	13,49	15,49	16,13	19,94	23,00	30,73	34,34
847	4	7,61	11,34	13,86	17,36	22,74	28,66	34,59	40,10	45,26	45,86	57,32	69,57	93,69	104,08
848	4	7,61	11,34	13,86	17,36	22,74	28,66	34,59	40,10	45,26	45,86	57,32	69,57	93,69	104,08
849	4	7,61	11,34	13,86	17,36	22,74	28,66	34,59	40,10	45,26	45,86	57,32	69,57	93,69	104,08
850	4	7,61	11,34	13,86	17,36	22,74	28,66	34,59	40,10	45,26	45,86	57,32	69,57	93,69	104,08
851	4	7,61	11,34	13,86	17,36	22,74	28,66	34,59	40,10	45,26	45,86	57,32	69,57	93,69	104,08
852	4	7,61	11,34	13,86	17,36	22,74	28,66	34,59	40,10	45,26	45,86	57,32	69,57	93,69	104,08
853	1	0,16	0,24	0,31	0,40	0,55	0,71	0,95	1,15	1,32	1,36	1,67	1,92	2,52	2,80
854	1	0,21	0,37	0,47	0,62	0,85	1,12	1,52	1,86	2,15	2,23	2,76	3,18	4,24	4,74
855	1	0,00	0,00	0,00	0,00	0,00	0,00	0,00	0,00	0,00	0,00	0,00	0,00	0,00	0,00
856	1	0,36	0,59	0,75	0,99	1,35	1,76	2,37	2,89	3,33	3,45	4,26	4,90	6,51	7,27
857	1	0,36	0,59	0,75	0,99	1,35	1,76	2,37	2,89	3,33	3,45	4,26	4,90	6,51	7,27
858	1	0,10	0,13	0,14	0,14	0,14	0,14	0,14	0,14	0,14	0,14	0,14	0,14	0,14	0,14
859	1	0,10	0,13	0,14	0,14	0,14	0,14	0,14	0,14	0,14	0,14	0,14	0,14	0,14	0,14
860	1	0,10	0,13	0,14	0,14	0,14	0,14	0,14	0,14	0,14	0,14	0,14	0,14	0,14	0,14
861	1	0,37	0,63	0,80	1,04	1,40	1,82	2,43	2,95	3,39	3,50	4,39	5,05	6,66	7,41
862	1	0,37	0,63	0,80	1,04	1,40	1,82	2,43	2,95	3,39	3,50	4,39	5,05	6,66	7,41
863	1	0,37	0,63	0,80	1,04	1,40	1,82	2,43	2,95	3,39	3,50	4,39	5,05	6,66	7,41
864	1	0,37	0,63	0,80	1,04	1,40	1,82	2,43	2,95	3,39	3,50	4,39	5,05	6,66	7,41
865	1	0,37	0,63	0,80	1,04	1,40	1,82	2,43	2,95	3,39	3,50	4,39	5,05	6,66	7,41
866	4	7,92	11,79	14,42	18,06	23,65	29,82	36,10	42,03	47,52	48,16	59,68	72,37	97,46	108,31
867	4	7,92	11,79	14,42	18,06	23,65	29,82	36,10	42,03	47,52	48,16	59,68	72,37	97,46	108,31

WALD + CORBE
BERATENDE INGENIEURE

Anlage A.4.6: HQ_T-Tabelle, FGM-Variante P2

FGM		Variante P2													
Kn. Nr.	Abm.	HQ_1	HQ_2	HQ_3	HQ_5	HQ_{10}	HQ_{20}	HQ_{50}	HQ_{100}	HQ_{100k}	HQ_{200}	HQ_{500}	$HQ_{1.000}$	$HQ_{5.000}$	$HQ_{10.000}$
[-]		[m³/s]	[m³/s]	[m³/s]	[m³/s]	[m³/s]	[m³/s]	[m³/s]	[m³/s]	[m³/s]	[m³/s]	[m³/s]	[m³/s]	[m³/s]	[m³/s]
868	4	7,92	11,79	14,42	18,06	23,65	29,82	36,10	42,03	47,52	48,16	59,68	72,37	97,46	108,31
869	4	7,92	11,79	14,42	18,06	23,65	29,82	36,10	42,03	47,52	48,16	59,68	72,37	97,46	108,31
870	4	7,92	11,79	14,42	18,06	23,65	29,82	36,10	42,03	47,52	48,16	59,68	72,37	97,46	108,31
871	4	7,92	11,79	14,42	18,06	23,65	29,82	36,10	42,03	47,52	48,16	59,68	72,37	97,46	108,31
872	4	7,92	11,79	14,42	18,06	23,65	29,82	36,10	42,03	47,52	48,16	59,68	72,37	97,46	108,31
873	4	7,92	11,79	14,42	18,06	23,65	29,82	36,10	42,03	47,52	48,16	59,68	72,37	97,46	108,31
874	4	7,92	11,79	14,42	18,06	23,65	29,82	36,10	42,03	47,52	48,16	59,68	72,37	97,46	108,31
875	4	7,92	11,79	14,42	18,06	23,65	29,82	36,10	42,03	47,52	48,16	59,68	72,37	97,46	108,31
876	4	7,92	11,79	14,42	18,06	23,65	29,82	36,10	42,03	47,52	48,16	59,68	72,37	97,46	108,31
877	1	0,01	0,02	0,02	0,03	0,04	0,05	0,06	0,07	0,08	0,09	0,11	0,12	0,15	0,16
878	1	0,01	0,02	0,02	0,03	0,04	0,05	0,07	0,08	0,10	0,10	0,13	0,15	0,21	0,23
879	1	0,02	0,03	0,04	0,05	0,07	0,09	0,13	0,16	0,18	0,19	0,23	0,27	0,35	0,39
880	1	0,02	0,03	0,04	0,05	0,07	0,09	0,13	0,16	0,18	0,19	0,23	0,27	0,35	0,39
881	1	0,02	0,03	0,04	0,05	0,07	0,09	0,13	0,16	0,18	0,19	0,23	0,27	0,35	0,39
882	1	0,02	0,03	0,04	0,05	0,07	0,09	0,13	0,16	0,18	0,19	0,23	0,27	0,35	0,39
883	1	0,02	0,03	0,04	0,05	0,07	0,09	0,13	0,16	0,18	0,19	0,23	0,27	0,35	0,39
884	1	0,02	0,03	0,04	0,05	0,07	0,09	0,13	0,16	0,18	0,19	0,23	0,27	0,35	0,39
885	1	0,02	0,02	0,03	0,04	0,05	0,07	0,09	0,11	0,13	0,13	0,16	0,19	0,25	0,27
886	1	0,01	0,02	0,03	0,04	0,05	0,07	0,10	0,12	0,14	0,14	0,18	0,21	0,29	0,33
887	1	0,03	0,04	0,06	0,08	0,10	0,14	0,19	0,23	0,27	0,28	0,34	0,40	0,54	0,60
888	1	0,03	0,04	0,06	0,08	0,10	0,14	0,19	0,23	0,27	0,28	0,34	0,40	0,54	0,60
889	4	7,93	11,81	14,43	18,08	23,68	29,85	36,15	42,11	47,62	48,25	59,71	72,43	97,57	108,40
890	4	7,94	11,83	14,46	18,11	23,72	29,90	36,22	42,22	47,75	48,39	59,76	72,51	97,72	108,52
891	1	0,26	0,34	0,36	0,36	0,36	0,36	0,36	0,36	0,36	0,36	0,36	0,36	0,36	0,36
892	1	0,26	0,34	0,36	0,36	0,36	0,36	0,36	0,36	0,36	0,36	0,36	0,36	0,36	0,36
893	4	7,96	11,85	14,49	18,14	23,76	29,95	36,22	42,24	47,77	48,41	59,76	72,51	97,80	108,52
894	4	7,98	11,88	14,53	18,19	23,82	30,03	36,32	42,41	47,96	48,61	59,84	72,65	98,07	108,73
895	1	0,11	0,14	0,15	0,15	0,15	0,15	0,15	0,15	0,15	0,15	0,15	0,15	0,15	0,15
896	1	0,11	0,14	0,15	0,15	0,15	0,15	0,15	0,15	0,15	0,15	0,15	0,15	0,15	0,15
897	4	7,99	11,90	14,54	18,20	23,84	30,05	36,33	42,42	47,98	48,62	59,84	72,65	98,10	108,76
898	4	7,99	11,90	14,54	18,20	23,84	30,05	36,33	42,42	47,98	48,62	59,84	72,65	98,10	108,76
899	4	7,99	11,90	14,54	18,20	23,84	30,05	36,33	42,42	47,98	48,62	59,84	72,65	98,10	108,76
900	1	0,02	0,03	0,03	0,03	0,03	0,03	0,03	0,03	0,03	0,03	0,03	0,03	0,03	0,03
901	1	0,02	0,03	0,03	0,03	0,03	0,03	0,03	0,03	0,03	0,03	0,03	0,03	0,03	0,03
902	1	0,10	0,18	0,23	0,30	0,43	0,57	0,80	1,00	1,17	1,22	1,54	1,81	2,48	2,80
903	1	0,10	0,18	0,23	0,30	0,43	0,57	0,80	1,00	1,17	1,22	1,54	1,81	2,48	2,80
904	1	0,10	0,18	0,23	0,30	0,43	0,57	0,80	1,00	1,17	1,22	1,54	1,81	2,48	2,80
905	1	0,12	0,19	0,25	0,32	0,45	0,59	0,83	1,03	1,20	1,25	1,57	1,84	2,51	2,83
906	1	0,12	0,19	0,25	0,32	0,45	0,59	0,83	1,03	1,20	1,25	1,57	1,84	2,51	2,83
907	1	0,48	0,63	0,67	0,67	0,67	0,67	0,67	0,67	0,67	0,67	0,67	0,67	0,67	0,67
908	1	0,48	0,63	0,67	0,67	0,67	0,67	0,67	0,67	0,67	0,67	0,67	0,67	0,67	0,67
909	1	0,56	0,74	0,84	0,92	1,09	1,25	1,47	1,70	1,87	1,92	2,24	2,51	3,18	3,50
910	1	0,56	0,74	0,84	0,92	1,09	1,25	1,47	1,70	1,87	1,92	2,24	2,51	3,18	3,50
911	1	0,13	0,17	0,18	0,18	0,18	0,18	0,18	0,18	0,18	0,18	0,18	0,18	0,18	0,18
912	1	0,13	0,17	0,18	0,18	0,18	0,18	0,18	0,18	0,18	0,18	0,18	0,18	0,18	0,18
913	4	8,00	11,91	14,55	18,22	23,86	30,07	36,33	42,44	48,00	48,64	59,84	72,65	98,14	108,81
914	4	8,00	11,91	14,55	18,22	23,86	30,07	36,33	42,44	48,00	48,64	59,84	72,65	98,14	108,81
915	4	8,00	11,91	14,55	18,22	23,86	30,07	36,33	42,44	48,00	48,64	59,84	72,65	98,14	108,81
916	4	8,00	11,91	14,55	18,22	23,86	30,07	36,33	42,44	48,00	48,64	59,84	72,65	98,14	108,81
917	4	8,00	11,89	14,54	18,21	23,84	30,03	35,96	41,13	45,83	46,50	58,75	71,53	97,20	107,93
918	4	8,00	11,89	14,54	18,21	23,84	30,03	35,96	41,13	45,83	46,50	58,75	71,53	97,20	107,93
919	4	8,00	11,89	14,54	18,21	23,84	30,03	35,96	41,13	45,83	46,50	58,75	71,53	97,20	107,93
920	4	8,00	11,89	14,54	18,21	23,84	30,03	35,96	41,13	45,83	46,50	58,75	71,53	97,20	107,93
921	4	8,00	11,89	14,54	18,21	23,84	30,03	35,96	41,13	45,83	46,50	58,75	71,53	97,20	107,93
922	1	0,01	0,02	0,02	0,02	0,03	0,04	0,05	0,06	0,07	0,07	0,08	0,09	0,12	0,13
923	1	0,10	0,16	0,20	0,26	0,36	0,47	0,62	0,75	0,86	0,89	1,09	1,25	1,65	1,84
924	1	0,22	0,37	0,48	0,64	0,89	1,16	1,58	1,93	2,23	2,32	2,87	3,32	4,43	4,95
925	1	0,00	0,00	0,00	0,00	0,00	0,00	0,00	0,00	0,00	0,00	0,00	0,00	0,00	0,00
926	1	0,31	0,53	0,68	0,90	1,24	1,61	2,19	2,67	3,07	3,19	3,94	4,53	6,04	6,74
927	1	0,31	0,53	0,68	0,90	1,24	1,61	2,19	2,67	3,07	3,19	3,94	4,53	6,04	6,74
928	1	0,31	0,53	0,68	0,90	1,24	1,61	2,19	2,67	3,07	3,19	3,94	4,53	6,04	6,74
929	1	0,31	0,53	0,68	0,90	1,24	1,61	2,19	2,67	3,07	3,19	3,94	4,53	6,04	6,74

WALD + CORBE
BERATENDE INGENIEURE

Anlage A.4.6: HQ_T-Tabelle, FGM-Variante P2

FGM		Variante P2													
Kn. Nr.	Abm.	HQ_1	HQ_2	HQ_3	HQ_5	HQ_{10}	HQ_{20}	HQ_{50}	HQ_{100}	HQ_{100k}	HQ_{200}	HQ_{500}	$HQ_{1.000}$	$HQ_{5.000}$	$HQ_{10.000}$
[-]		[m³/s]	[m³/s]	[m³/s]	[m³/s]	[m³/s]	[m³/s]	[m³/s]	[m³/s]	[m³/s]	[m³/s]	[m³/s]	[m³/s]	[m³/s]	[m³/s]
930	1	0,31	0,53	0,68	0,90	1,24	1,61	2,19	2,67	3,07	3,19	3,94	4,53	6,04	6,74
931	1	0,31	0,53	0,68	0,90	1,24	1,61	2,19	2,67	3,07	3,19	3,94	4,53	6,04	6,74
932	1	0,31	0,53	0,68	0,90	1,24	1,61	2,19	2,67	3,07	3,19	3,94	4,53	6,04	6,74
933	1	0,31	0,53	0,68	0,90	1,24	1,61	2,19	2,67	3,07	3,19	3,94	4,53	6,04	6,74
934	1	0,31	0,53	0,68	0,90	1,24	1,61	2,19	2,67	3,07	3,19	3,94	4,53	6,04	6,74
935	1	0,31	0,53	0,68	0,90	1,24	1,61	2,19	2,67	3,07	3,19	3,94	4,53	6,04	6,74
936	4	8,25	12,27	15,00	18,78	24,60	30,99	37,16	42,45	47,33	48,02	60,40	73,59	100,20	111,27
937	4	8,25	12,27	15,00	18,78	24,60	30,99	37,16	42,45	47,33	48,02	60,40	73,59	100,20	111,27
938	4	8,25	12,27	15,00	18,78	24,60	30,99	37,16	42,45	47,33	48,02	60,40	73,59	100,20	111,27
939	1	0,14	0,18	0,19	0,19	0,19	0,19	0,19	0,19	0,19	0,19	0,19	0,19	0,19	0,19
940	1	0,14	0,18	0,19	0,19	0,19	0,19	0,19	0,19	0,19	0,19	0,19	0,19	0,19	0,19
941	4	8,26	12,28	15,02	18,80	24,62	31,02	37,19	42,45	47,33	48,02	60,40	73,59	100,20	111,27
942	4	8,26	12,28	15,02	18,80	24,62	31,02	37,19	42,45	47,33	48,02	60,40	73,59	100,20	111,27
943	4	8,26	12,28	15,02	18,80	24,62	31,02	37,19	42,45	47,33	48,02	60,40	73,59	100,20	111,27
944	4	8,26	12,28	15,02	18,80	24,62	31,02	37,19	42,45	47,33	48,02	60,40	73,59	100,20	111,27
945	4	8,26	12,28	15,02	18,80	24,62	31,02	37,19	42,45	47,33	48,02	60,40	73,59	100,20	111,27
946	4	8,26	12,28	15,02	18,80	24,62	31,02	37,19	42,45	47,33	48,02	60,40	73,59	100,20	111,27
947	1	0,03	0,05	0,06	0,08	0,12	0,15	0,22	0,27	0,31	0,33	0,41	0,48	0,67	0,75
948	1	0,03	0,05	0,06	0,08	0,12	0,15	0,22	0,27	0,31	0,33	0,41	0,48	0,67	0,75
949	1	0,03	0,05	0,06	0,08	0,12	0,15	0,22	0,27	0,31	0,33	0,41	0,48	0,67	0,75
950	1	0,03	0,05	0,06	0,08	0,12	0,15	0,22	0,27	0,31	0,33	0,41	0,48	0,67	0,75
951	1	0,03	0,05	0,06	0,08	0,12	0,15	0,22	0,27	0,31	0,33	0,41	0,48	0,67	0,75
952	1	0,02	0,04	0,05	0,07	0,08	0,11	0,14	0,17	0,20	0,20	0,25	0,28	0,37	0,41
953	1	0,00	0,00	0,00	0,00	0,01	0,01	0,01	0,01	0,01	0,02	0,02	0,02	0,03	0,03
954	1	0,03	0,04	0,05	0,07	0,09	0,11	0,15	0,18	0,21	0,22	0,26	0,30	0,40	0,44
955	1	0,03	0,04	0,05	0,07	0,09	0,11	0,15	0,18	0,21	0,22	0,26	0,30	0,40	0,44
956	1	0,03	0,04	0,05	0,07	0,09	0,11	0,15	0,18	0,21	0,22	0,26	0,30	0,40	0,44
957	1	0,03	0,04	0,05	0,07	0,09	0,11	0,15	0,18	0,21	0,22	0,26	0,30	0,40	0,44
958	1	0,03	0,04	0,05	0,07	0,09	0,11	0,15	0,18	0,21	0,22	0,26	0,30	0,40	0,44
959	4	8,26	12,28	15,02	18,80	24,62	31,02	37,19	42,45	47,33	48,02	60,40	73,59	100,20	111,27
960	4	8,26	12,28	15,02	18,80	24,62	31,02	37,19	42,45	47,33	48,02	60,40	73,59	100,20	111,27
961	4	8,26	12,28	15,02	18,80	24,62	31,02	37,19	42,45	47,33	48,02	60,40	73,59	100,20	111,27
962	4	8,26	12,28	15,02	18,80	24,62	31,02	37,19	42,45	47,33	48,02	60,40	73,59	100,20	111,27
963	4	8,26	12,28	15,02	18,80	24,62	31,02	37,19	42,45	47,33	48,02	60,40	73,59	100,20	111,27
964	4	8,26	12,28	15,02	18,80	24,62	31,02	37,19	42,45	47,33	48,02	60,40	73,59	100,20	111,27
965	1	0,02	0,02	0,03	0,04	0,05	0,06	0,08	0,10	0,11	0,11	0,14	0,15	0,20	0,21
966	1	0,00	0,00	0,00	0,00	0,00	0,00	0,00	0,00	0,00	0,00	0,00	0,00	0,00	0,00
967	1	0,22	0,36	0,46	0,62	0,87	1,16	1,59	1,96	2,27	2,36	2,95	3,42	4,61	5,16
968	1	0,00	0,00	0,00	0,00	0,00	0,00	0,00	0,00	0,00	0,00	0,00	0,00	0,00	0,00
969	1	0,23	0,38	0,49	0,66	0,92	1,22	1,67	2,05	2,37	2,47	3,07	3,56	4,79	5,36
970	1	0,23	0,38	0,49	0,66	0,92	1,22	1,67	2,05	2,37	2,47	3,07	3,56	4,79	5,36
971	1	0,23	0,38	0,49	0,66	0,92	1,22	1,67	2,05	2,37	2,47	3,07	3,56	4,79	5,36
972	1	0,23	0,38	0,49	0,66	0,92	1,22	1,67	2,05	2,37	2,47	3,07	3,56	4,79	5,36
973	1	0,23	0,38	0,49	0,66	0,92	1,22	1,67	2,05	2,37	2,47	3,07	3,56	4,79	5,36
974	1	0,23	0,38	0,49	0,66	0,92	1,22	1,67	2,05	2,37	2,47	3,07	3,56	4,79	5,36
975	1	0,23	0,38	0,49	0,66	0,92	1,22	1,67	2,05	2,37	2,47	3,07	3,56	4,79	5,36
976	1	0,23	0,38	0,49	0,66	0,92	1,22	1,67	2,05	2,37	2,47	3,07	3,56	4,79	5,36
977	1	0,23	0,38	0,49	0,66	0,92	1,22	1,67	2,05	2,37	2,47	3,07	3,56	4,79	5,36
978	1	0,23	0,38	0,49	0,66	0,92	1,22	1,67	2,05	2,37	2,47	3,07	3,56	4,79	5,36
979	4	8,41	12,51	15,29	19,15	25,07	31,60	37,98	43,19	48,15	48,85	61,20	74,65	101,90	113,19
980	4	8,41	12,51	15,29	19,15	25,07	31,60	37,98	43,19	48,15	48,85	61,20	74,65	101,90	113,19
981	4	8,51	12,65	15,46	19,35	25,32	31,91	38,41	43,50	48,60	49,14	61,40	74,97	102,67	114,09
982	4	8,53	12,68	15,49	19,38	25,37	31,97	38,49	43,60	48,72	49,24	61,42	75,02	102,82	114,27
983	4	8,53	12,68	15,49	19,38	25,37	31,97	38,49	43,60	48,72	49,24	61,42	75,02	102,82	114,27
984	1	0,09	0,12	0,12	0,12	0,12	0,12	0,12	0,12	0,12	0,12	0,12	0,12	0,12	0,12
985	1	0,09	0,12	0,12	0,12	0,12	0,12	0,12	0,12	0,12	0,12	0,12	0,12	0,12	0,12
986	4	8,53	12,69	15,50	19,39	25,38	31,99	38,51	43,63	48,74	49,27	61,43	75,02	102,83	114,28
987	4	8,53	12,69	15,50	19,39	25,38	31,99	38,51	43,63	48,74	49,27	61,43	75,02	102,83	114,28
988	4	8,55	12,70	15,52	19,42	25,42	32,03	38,57	43,70	48,83	49,36	61,46	75,08	102,95	114,42
989	4	8,55	12,70	15,52	19,42	25,42	32,03	38,57	43,70	48,83	49,36	61,46	75,08	102,95	114,42
990	1	0,02	0,04	0,05	0,06	0,09	0,12	0,17	0,21	0,24	0,25	0,32	0,37	0,51	0,58
991	1	0,00	0,00	0,00	0,00	0,00	0,00	0,00	0,00	0,00	0,00	0,00	0,00	0,00	0,00

WALD + CORBE
BERATENDE INGENIEURE

Anlage A.4.6: HQ_T-Tabelle, FGM-Variante P2

FGM		Variante P2													
Kn. Nr.	Abm.	HQ_1	HQ_2	HQ_3	HQ_5	HQ_{10}	HQ_{20}	HQ_{50}	HQ_{100}	HQ_{100k}	HQ_{200}	HQ_{500}	$HQ_{1.000}$	$HQ_{5.000}$	$HQ_{10.000}$
[-]		[m³/s]	[m³/s]	[m³/s]	[m³/s]	[m³/s]	[m³/s]	[m³/s]	[m³/s]	[m³/s]	[m³/s]	[m³/s]	[m³/s]	[m³/s]	[m³/s]
992	1	0,02	0,04	0,05	0,06	0,09	0,12	0,17	0,21	0,24	0,25	0,32	0,37	0,51	0,58
993	1	0,02	0,04	0,05	0,06	0,09	0,12	0,17	0,21	0,24	0,25	0,32	0,37	0,51	0,58
994	1	0,02	0,04	0,05	0,06	0,09	0,12	0,17	0,21	0,24	0,25	0,32	0,37	0,51	0,58
995	1	0,02	0,04	0,05	0,06	0,09	0,12	0,17	0,21	0,24	0,25	0,32	0,37	0,51	0,58
996	1	0,02	0,04	0,05	0,06	0,09	0,12	0,17	0,21	0,24	0,25	0,32	0,37	0,51	0,58
997	1	0,02	0,04	0,05	0,06	0,09	0,12	0,17	0,21	0,24	0,25	0,32	0,37	0,51	0,58
998	1	0,02	0,04	0,05	0,06	0,09	0,12	0,17	0,21	0,24	0,25	0,32	0,37	0,51	0,58
999	1	0,02	0,04	0,05	0,06	0,09	0,12	0,17	0,21	0,24	0,25	0,32	0,37	0,51	0,58
1000	1	0,02	0,04	0,05	0,06	0,09	0,12	0,17	0,21	0,24	0,25	0,32	0,37	0,51	0,58
1001	1	0,02	0,04	0,05	0,06	0,09	0,12	0,17	0,21	0,24	0,25	0,32	0,37	0,51	0,58
1002	4	8,56	12,72	15,54	19,45	25,45	32,07	38,63	43,78	48,92	49,45	61,48	75,12	103,08	114,57
1003	4	8,56	12,72	15,54	19,45	25,45	32,07	38,63	43,78	48,92	49,45	61,48	75,12	103,08	114,57
1004	4	8,56	12,72	15,54	19,45	25,45	32,07	38,63	43,78	48,92	49,45	61,48	75,12	103,08	114,57
1005	4	8,56	12,72	15,54	19,45	25,45	32,07	38,63	43,78	48,92	49,45	61,48	75,12	103,08	114,57
1006	4	8,56	12,72	15,54	19,45	25,45	32,07	38,63	43,78	48,92	49,45	61,48	75,12	103,08	114,57
1007	4	8,56	12,72	15,54	19,45	25,45	32,07	38,63	43,78	48,92	49,45	61,48	75,12	103,08	114,57
1008	1	0,02	0,03	0,04	0,05	0,07	0,08	0,11	0,13	0,15	0,16	0,19	0,22	0,28	0,31
1009	1	0,06	0,09	0,12	0,16	0,23	0,31	0,43	0,54	0,63	0,65	0,79	0,93	1,28	1,43
1010	1	0,04	0,07	0,09	0,11	0,15	0,19	0,24	0,29	0,33	0,34	0,40	0,46	0,59	0,65
1011	1	0,02	0,04	0,05	0,07	0,09	0,13	0,18	0,22	0,25	0,26	0,33	0,38	0,52	0,59
1012	1	0,06	0,11	0,13	0,18	0,24	0,31	0,41	0,50	0,57	0,59	0,73	0,83	1,10	1,22
1013	1	0,06	0,11	0,13	0,18	0,24	0,31	0,41	0,50	0,57	0,59	0,73	0,83	1,10	1,22
1014	1	0,07	0,12	0,16	0,21	0,29	0,39	0,54	0,66	0,77	0,80	0,97	1,14	1,55	1,73
1015	1	0,07	0,12	0,16	0,21	0,29	0,39	0,54	0,66	0,77	0,80	0,97	1,14	1,55	1,73
1016	1	0,07	0,12	0,16	0,21	0,29	0,39	0,54	0,66	0,77	0,80	0,97	1,14	1,55	1,73
1017	1	0,07	0,12	0,16	0,21	0,29	0,39	0,54	0,66	0,77	0,80	0,97	1,14	1,55	1,73
1018	1	0,07	0,12	0,16	0,21	0,29	0,39	0,54	0,66	0,77	0,80	0,97	1,14	1,55	1,73
1019	1	0,07	0,12	0,16	0,21	0,29	0,39	0,54	0,66	0,77	0,80	0,97	1,14	1,55	1,73
1020	4	8,60	12,78	15,61	19,54	25,57	32,23	38,85	44,04	49,23	49,76	61,62	75,34	103,53	115,11
1021	4	8,60	12,78	15,61	19,54	25,57	32,23	38,85	44,04	49,23	49,76	61,62	75,34	103,53	115,11
1022	4	8,60	12,78	15,61	19,54	25,57	32,23	38,85	44,04	49,23	49,76	61,62	75,34	103,53	115,11
1023	1	0,12	0,16	0,17	0,17	0,17	0,17	0,17	0,17	0,17	0,17	0,17	0,17	0,17	0,17
1024	1	0,12	0,16	0,17	0,17	0,17	0,17	0,17	0,17	0,17	0,17	0,17	0,17	0,17	0,17
1025	4	8,61	12,79	15,63	19,55	25,59	32,25	38,87	44,07	49,26	49,79	61,63	75,34	103,56	115,15
1026	1	0,19	0,24	0,26	0,26	0,26	0,26	0,26	0,26	0,26	0,26	0,26	0,26	0,26	0,26
1027	1	0,19	0,24	0,26	0,26	0,26	0,26	0,26	0,26	0,26	0,26	0,26	0,26	0,26	0,26
1028	4	8,61	12,79	15,63	19,55	25,59	32,25	38,87	44,07	49,26	49,79	61,63	75,34	103,56	115,15
1029	4	8,60	12,77	15,61	19,53	25,56	32,23	38,86	43,82	48,82	49,22	61,00	74,43	102,42	113,97
1030	4	8,60	12,77	15,61	19,53	25,56	32,23	38,86	43,82	48,82	49,22	61,00	74,43	102,42	113,97
1031	1	0,04	0,07	0,09	0,12	0,18	0,24	0,33	0,41	0,48	0,50	0,63	0,74	1,01	1,14
1032	1	0,00	0,00	0,00	0,00	0,00	0,00	0,00	0,00	0,00	0,00	0,00	0,00	0,00	0,00
1033	1	0,04	0,07	0,09	0,12	0,18	0,24	0,33	0,41	0,48	0,50	0,63	0,74	1,01	1,14
1034	1	0,04	0,07	0,09	0,12	0,18	0,24	0,33	0,41	0,48	0,50	0,63	0,74	1,01	1,14
1035	1	0,04	0,07	0,09	0,12	0,18	0,24	0,33	0,41	0,48	0,50	0,63	0,74	1,01	1,14
1036	1	0,04	0,07	0,09	0,12	0,18	0,24	0,33	0,41	0,48	0,50	0,63	0,74	1,01	1,14
1037	1	0,04	0,07	0,09	0,12	0,18	0,24	0,33	0,41	0,48	0,50	0,63	0,74	1,01	1,14
1038	1	0,04	0,07	0,09	0,12	0,18	0,24	0,33	0,41	0,48	0,50	0,63	0,74	1,01	1,14
1039	1	0,04	0,07	0,09	0,12	0,18	0,24	0,33	0,41	0,48	0,50	0,63	0,74	1,01	1,14
1040	1	0,04	0,07	0,09	0,12	0,18	0,24	0,33	0,41	0,48	0,50	0,63	0,74	1,01	1,14
1041	1	0,04	0,07	0,09	0,12	0,18	0,24	0,33	0,41	0,48	0,50	0,63	0,74	1,01	1,14
1042	1	0,04	0,07	0,09	0,12	0,18	0,24	0,33	0,41	0,48	0,50	0,63	0,74	1,01	1,14
1043	4	8,62	12,81	15,64	19,57	25,62	32,32	38,98	43,95	48,98	49,31	61,03	74,47	102,54	114,11
1044	4	8,62	12,81	15,64	19,57	25,62	32,32	38,98	43,95	48,98	49,31	61,03	74,47	102,54	114,11
1045	4	8,62	12,81	15,64	19,57	25,62	32,32	38,98	43,95	48,98	49,31	61,03	74,47	102,54	114,11
1046	4	8,66	12,87	15,72	19,67	25,74	32,47	39,18	44,18	49,24	49,57	61,20	74,70	102,90	114,53
1047	4	8,66	12,87	15,72	19,67	25,74	32,47	39,18	44,18	49,24	49,57	61,20	74,70	102,90	114,53
1048	4	8,66	12,87	15,72	19,67	25,74	32,47	39,18	44,18	49,24	49,57	61,20	74,70	102,90	114,53
1049	1	0,02	0,03	0,03	0,04	0,06	0,07	0,09	0,11	0,12	0,13	0,16	0,18	0,23	0,25
1050	1	0,05	0,08	0,11	0,14	0,20	0,27	0,38	0,47	0,55	0,57	0,72	0,84	1,10	1,25
1051	1	0,06	0,11	0,14	0,18	0,25	0,34	0,46	0,57	0,67	0,69	0,87	1,01	1,32	1,49
1052	1	0,06	0,11	0,14	0,18	0,25	0,34	0,46	0,57	0,67	0,69	0,87	1,01	1,32	1,49
1053	1	0,06	0,11	0,14	0,18	0,25	0,34	0,46	0,57	0,67	0,69	0,87	1,01	1,32	1,49

WALD + CORBE
BERATENDE INGENIEURE

Anlage A.4.6: HQ_T-Tabelle, FGM-Variante P2

FGM		Variante P2													
Kn. Nr.	Abm.	HQ_1	HQ_2	HQ_3	HQ_5	HQ_{10}	HQ_{20}	HQ_{50}	HQ_{100}	HQ_{100k}	HQ_{200}	HQ_{500}	$HQ_{1.000}$	$HQ_{5.000}$	$HQ_{10.000}$
[-]		[m³/s]	[m³/s]	[m³/s]	[m³/s]	[m³/s]	[m³/s]	[m³/s]	[m³/s]	[m³/s]	[m³/s]	[m³/s]	[m³/s]	[m³/s]	[m³/s]
1054	1	0,06	0,11	0,14	0,18	0,25	0,34	0,46	0,57	0,67	0,69	0,87	1,01	1,32	1,49
1055	1	0,06	0,11	0,14	0,18	0,25	0,34	0,46	0,57	0,67	0,69	0,87	1,01	1,32	1,49
1056	1	0,06	0,11	0,14	0,18	0,25	0,34	0,46	0,57	0,67	0,69	0,87	1,01	1,32	1,49
1057	1	0,06	0,11	0,14	0,18	0,25	0,34	0,46	0,57	0,67	0,69	0,87	1,01	1,32	1,49
1058	1	0,06	0,11	0,14	0,18	0,25	0,34	0,46	0,57	0,67	0,69	0,87	1,01	1,32	1,49
1059	1	0,06	0,11	0,14	0,18	0,25	0,34	0,46	0,57	0,67	0,69	0,87	1,01	1,32	1,49
1060	1	0,06	0,11	0,14	0,18	0,25	0,34	0,46	0,57	0,67	0,69	0,87	1,01	1,32	1,49
1061	4	8,70	12,92	15,78	19,75	25,84	32,60	39,36	44,39	49,48	49,80	61,28	74,81	103,16	114,84
1062	4	8,88	13,20	16,12	20,17	26,40	33,30	40,33	45,50	50,76	51,08	61,94	75,71	104,88	116,85
1063	1	0,17	0,22	0,23	0,23	0,23	0,23	0,23	0,23	0,23	0,23	0,23	0,23	0,23	0,23
1064	1	0,17	0,22	0,23	0,23	0,23	0,23	0,23	0,23	0,23	0,23	0,23	0,23	0,23	0,23
1065	4	8,89	13,20	16,13	20,18	26,41	33,32	40,36	45,53	50,78	51,10	61,94	75,71	104,88	116,86
1066	4	8,89	13,20	16,13	20,18	26,41	33,32	40,36	45,53	50,78	51,10	61,94	75,71	104,88	116,86
1067	1	0,07	0,09	0,10	0,10	0,10	0,10	0,10	0,10	0,10	0,10	0,10	0,10	0,10	0,10
1068	1	0,07	0,09	0,10	0,10	0,10	0,10	0,10	0,10	0,10	0,10	0,10	0,10	0,10	0,10
1069	1	0,07	0,09	0,10	0,10	0,10	0,10	0,10	0,10	0,10	0,10	0,10	0,10	0,10	0,10
1070	1	0,35	0,46	0,49	0,49	0,49	0,49	0,49	0,49	0,49	0,49	0,49	0,49	0,49	0,49
1071	1	0,35	0,46	0,49	0,49	0,49	0,49	0,49	0,49	0,49	0,49	0,49	0,49	0,49	0,49
1072	1	0,35	0,46	0,49	0,49	0,49	0,49	0,49	0,49	0,49	0,49	0,49	0,49	0,49	0,49
1073	1	0,35	0,46	0,49	0,49	0,49	0,49	0,49	0,49	0,49	0,49	0,49	0,49	0,49	0,49
1074	1	0,04	0,05	0,06	0,06	0,06	0,06	0,06	0,06	0,06	0,06	0,06	0,06	0,06	0,06
1075	1	0,04	0,05	0,06	0,06	0,06	0,06	0,06	0,06	0,06	0,06	0,06	0,06	0,06	0,06
1076	1	0,04	0,05	0,06	0,06	0,06	0,06	0,06	0,06	0,06	0,06	0,06	0,06	0,06	0,06
1077	1	0,04	0,05	0,06	0,06	0,06	0,06	0,06	0,06	0,06	0,06	0,06	0,06	0,06	0,06
1078	4	8,89	13,21	16,13	20,18	26,41	33,33	40,38	45,54	50,80	51,12	61,94	75,72	104,88	116,86
1079	4	8,89	13,21	16,13	20,18	26,41	33,33	40,38	45,54	50,80	51,12	61,94	75,72	104,88	116,86
1080	4	8,89	13,21	16,13	20,18	26,41	33,33	40,38	45,54	50,80	51,12	61,94	75,72	104,88	116,86
1081	4	8,89	13,21	16,13	20,18	26,41	33,33	40,38	45,54	50,80	51,12	61,94	75,72	104,88	116,86
1082	4	8,89	13,21	16,13	20,18	26,41	33,33	40,38	45,54	50,80	51,12	61,94	75,72	104,88	116,86
1083	4	8,92	13,24	16,17	20,23	26,46	33,39	40,45	45,62	50,88	51,20	61,94	75,72	104,88	116,86
1084	4	8,90	13,21	16,13	20,18	26,40	33,01	40,19	45,37	50,44	50,76	61,42	74,65	103,47	115,40
1085	4	8,90	13,21	16,13	20,18	26,40	33,01	40,19	45,37	50,44	50,76	61,42	74,65	103,47	115,40
1086	4	8,91	13,21	16,13	20,18	26,40	33,01	40,19	45,37	50,44	50,76	61,42	74,65	103,47	115,40
1087	4	8,91	13,21	16,13	20,18	26,40	33,01	40,19	45,37	50,44	50,76	61,42	74,65	103,47	115,40
1088	4	8,91	13,21	16,13	20,18	26,40	33,01	40,19	45,37	50,44	50,76	61,42	74,65	103,47	115,40
1089	1	0,06	0,10	0,13	0,18	0,25	0,34	0,47	0,59	0,69	0,72	0,91	1,06	1,45	1,64
1090	1	0,00	0,00	0,00	0,00	0,00	0,00	0,00	0,00	0,00	0,00	0,00	0,00	0,00	0,00
1091	1	0,06	0,10	0,13	0,18	0,25	0,34	0,47	0,59	0,69	0,72	0,91	1,06	1,45	1,64
1092	1	0,06	0,10	0,13	0,18	0,25	0,34	0,47	0,59	0,69	0,72	0,91	1,06	1,45	1,64
1093	1	0,06	0,10	0,13	0,18	0,25	0,34	0,47	0,59	0,69	0,72	0,91	1,06	1,45	1,64
1094	1	0,06	0,10	0,13	0,18	0,25	0,34	0,47	0,59	0,69	0,72	0,91	1,06	1,45	1,64
1095	1	0,03	0,05	0,07	0,09	0,12	0,15	0,19	0,22	0,25	0,26	0,31	0,35	0,44	0,49
1096	1	0,03	0,05	0,06	0,08	0,12	0,16	0,22	0,27	0,32	0,33	0,41	0,48	0,65	0,74
1097	1	0,06	0,10	0,12	0,16	0,22	0,28	0,38	0,47	0,53	0,55	0,68	0,79	1,04	1,16
1098	1	0,06	0,10	0,12	0,16	0,22	0,28	0,38	0,47	0,53	0,55	0,68	0,79	1,04	1,16
1099	1	0,06	0,10	0,12	0,16	0,22	0,28	0,38	0,47	0,53	0,55	0,68	0,79	1,04	1,16
1100	1	0,06	0,10	0,12	0,16	0,22	0,28	0,38	0,47	0,53	0,55	0,68	0,79	1,04	1,16
1101	4	8,94	13,25	16,18	20,24	26,48	33,09	40,35	45,53	50,59	50,91	61,45	74,69	103,57	115,53
1102	4	8,94	13,25	16,18	20,24	26,48	33,09	40,35	45,53	50,59	50,91	61,45	74,69	103,57	115,53
1103	4	8,94	13,25	16,18	20,24	26,48	33,09	40,35	45,53	50,59	50,91	61,45	74,69	103,57	115,53
1104	4	8,94	13,25	16,18	20,24	26,48	33,09	40,35	45,53	50,59	50,91	61,45	74,69	103,57	115,53
1105	4	8,94	13,25	16,18	20,24	26,48	33,09	40,35	45,53	50,59	50,91	61,45	74,69	103,57	115,53
1106	4	8,94	13,25	16,18	20,24	26,48	33,09	40,35	45,53	50,59	50,91	61,45	74,69	103,57	115,53
1107	4	8,98	13,31	16,26	20,33	26,60	33,22	40,54	45,75	50,84	51,16	61,60	74,87	103,86	115,86
1108	4	8,98	13,31	16,26	20,33	26,60	33,22	40,54	45,75	50,84	51,16	61,60	74,87	103,86	115,86
1109	4	8,98	13,31	16,26	20,33	26,60	33,22	40,54	45,75	50,84	51,16	61,60	74,87	103,86	115,86
1110	4	8,98	13,31	16,26	20,33	26,60	33,22	40,54	45,75	50,84	51,16	61,60	74,87	103,86	115,86
1111	4	8,98	13,31	16,26	20,33	26,60	33,22	40,54	45,75	50,84	51,16	61,60	74,87	103,86	115,86
1112	1	0,87	1,14	1,21	1,21	1,21	1,21	1,21	1,21	1,21	1,21	1,21	1,21	1,21	1,21
1113	1	0,87	1,14	1,21	1,21	1,21	1,21	1,21	1,21	1,21	1,21	1,21	1,21	1,21	1,21
1114	1	0,37	0,48	0,52	0,52	0,52	0,52	0,52	0,52	0,52	0,52	0,52	0,52	0,52	0,52
1115	1	0,37	0,48	0,52	0,52	0,52	0,52	0,52	0,52	0,52	0,52	0,52	0,52	0,52	0,52

WALD + CORBE
BERATENDE INGENIEURE

Anlage A.4.6: HQ_T-Tabelle, FGM-Variante P2

FGM		Variante P2													
Kn. Nr.	Abm.	HQ_1	HQ_2	HQ_3	HQ_5	HQ_{10}	HQ_{20}	HQ_{50}	HQ_{100}	HQ_{100k}	HQ_{200}	HQ_{500}	$HQ_{1.000}$	$HQ_{5.000}$	$HQ_{10.000}$
[-]		[m³/s]	[m³/s]	[m³/s]	[m³/s]	[m³/s]	[m³/s]	[m³/s]	[m³/s]	[m³/s]	[m³/s]	[m³/s]	[m³/s]	[m³/s]	[m³/s]
1116	1	0,07	0,09	0,10	0,10	0,10	0,10	0,10	0,10	0,10	0,10	0,10	0,10	0,10	0,10
1117	1	0,07	0,09	0,10	0,10	0,10	0,10	0,10	0,10	0,10	0,10	0,10	0,10	0,10	0,10
1118	1	0,02	0,03	0,03	0,03	0,03	0,03	0,03	0,03	0,03	0,03	0,03	0,03	0,03	0,03
1119	1	0,02	0,03	0,03	0,03	0,03	0,03	0,03	0,03	0,03	0,03	0,03	0,03	0,03	0,03
1120	1	0,04	0,05	0,05	0,05	0,05	0,05	0,05	0,05	0,05	0,05	0,05	0,05	0,05	0,05
1121	1	0,04	0,05	0,05	0,05	0,05	0,05	0,05	0,05	0,05	0,05	0,05	0,05	0,05	0,05
1122	1	0,00	0,00	0,00	0,00	0,00	0,00	0,00	0,00	0,00	0,00	0,00	0,00	0,00	0,00
1123	1	0,00	0,00	0,00	0,00	0,00	0,00	0,00	0,00	0,00	0,00	0,00	0,00	0,00	0,00
1124	1	0,00	0,00	0,00	0,00	0,00	0,00	0,00	0,00	0,00	0,00	0,00	0,00	0,00	0,00
1125	1	0,00	0,00	0,00	0,00	0,00	0,00	0,00	0,00	0,00	0,00	0,00	0,00	0,00	0,00
1126	1	0,00	0,00	0,00	0,00	0,00	0,00	0,00	0,00	0,00	0,00	0,00	0,00	0,00	0,00
1127	1	0,00	0,00	0,00	0,00	0,00	0,00	0,00	0,00	0,00	0,00	0,00	0,00	0,00	0,00
1128	1	0,00	0,00	0,00	0,00	0,00	0,00	0,00	0,00	0,00	0,00	0,00	0,00	0,00	0,00
1129	1	0,00	0,00	0,00	0,00	0,00	0,00	0,00	0,00	0,00	0,00	0,00	0,00	0,00	0,00
1130	1	0,00	0,00	0,00	0,00	0,00	0,00	0,00	0,00	0,00	0,00	0,00	0,00	0,00	0,00
1131	1	0,00	0,00	0,00	0,00	0,00	0,00	0,00	0,00	0,00	0,00	0,00	0,00	0,00	0,00
1132	1	0,08	0,12	0,15	0,20	0,28	0,36	0,47	0,57	0,65	0,67	0,83	0,95	1,24	1,38
1133	1	0,78	1,30	1,66	2,18	2,98	3,87	5,24	6,39	7,32	7,62	9,36	10,80	14,32	15,95
1134	1	0,86	1,41	1,80	2,35	3,22	4,17	5,65	6,89	7,89	8,21	10,09	11,63	15,41	17,16
1135	1	0,86	1,41	1,80	2,35	3,22	4,17	5,65	6,89	7,89	8,21	10,09	11,63	15,41	17,16
1136	1	0,86	1,41	1,80	2,35	3,22	4,17	5,65	6,89	7,89	8,21	10,09	11,63	15,41	17,16
1137	1	0,86	1,41	1,80	2,35	3,22	4,17	5,65	6,89	7,89	8,21	10,09	11,63	15,41	17,16
1138	1	0,86	1,41	1,80	2,35	3,22	4,17	5,65	6,89	7,89	8,21	10,09	11,63	15,41	17,16
1139	1	0,86	1,41	1,80	2,35	3,22	4,17	5,65	6,89	7,89	8,21	10,09	11,63	15,41	17,16
1140	1	0,86	1,41	1,80	2,35	3,22	4,17	5,65	6,89	7,89	8,21	10,09	11,63	15,41	17,16
1141	1	0,86	1,41	1,80	2,35	3,22	4,17	5,65	6,89	7,89	8,21	10,09	11,63	15,41	17,16
1142	1	0,86	1,41	1,80	2,35	3,22	4,17	5,65	6,89	7,89	8,21	10,09	11,63	15,41	17,16
1143	1	0,86	1,41	1,80	2,35	3,22	4,17	5,65	6,89	7,89	8,21	10,09	11,63	15,41	17,16
1144	1	0,86	1,41	1,80	2,35	3,22	4,17	5,65	6,89	7,89	8,21	10,09	11,63	15,41	17,16
1145	1	0,10	0,15	0,19	0,25	0,34	0,45	0,59	0,72	0,82	0,85	1,04	1,19	1,57	1,74
1146	1	0,82	1,38	1,75	2,29	3,14	4,08	5,52	6,71	7,72	8,01	9,86	11,38	15,11	16,85
1147	1	0,92	1,52	1,92	2,52	3,45	4,48	6,05	7,35	8,46	8,78	10,79	12,46	16,53	18,42
1148	1	0,92	1,52	1,92	2,52	3,45	4,48	6,05	7,35	8,46	8,78	10,79	12,46	16,53	18,42
1149	1	0,92	1,52	1,92	2,52	3,45	4,48	6,05	7,35	8,46	8,78	10,79	12,46	16,53	18,42
1150	1	0,92	1,52	1,92	2,52	3,45	4,48	6,05	7,35	8,46	8,78	10,79	12,46	16,53	18,42
1151	1	0,92	1,52	1,92	2,52	3,45	4,48	6,05	7,35	8,46	8,78	10,79	12,46	16,53	18,42
1152	2	1,69	2,61	3,30	4,34	5,91	7,67	10,37	12,65	14,47	15,08	18,57	21,37	28,46	31,72
1153	2	1,69	2,61	3,30	4,34	5,91	7,67	10,37	12,65	14,47	15,08	18,57	21,37	28,46	31,72
1154	2	1,69	2,60	3,30	4,33	5,91	7,66	10,37	12,64	14,46	15,08	18,56	21,37	28,45	31,71
1155	2	1,69	2,60	3,30	4,33	5,91	7,66	10,37	12,64	14,46	15,08	18,56	21,37	28,45	31,71
1156	2	1,69	2,60	3,30	4,33	5,91	7,66	10,37	12,64	14,46	15,08	18,56	21,37	28,45	31,71
1157	2	1,69	2,60	3,30	4,33	5,91	7,66	10,37	12,64	14,46	15,08	18,56	21,37	28,45	31,71
1158	1	0,65	1,13	1,46	1,95	2,69	3,54	4,83	5,92	6,83	7,11	8,81	10,20	13,69	15,27
1159	1	0,65	1,13	1,46	1,95	2,69	3,54	4,83	5,92	6,83	7,11	8,81	10,20	13,69	15,27
1160	1	0,65	1,13	1,46	1,95	2,69	3,54	4,83	5,92	6,83	7,11	8,81	10,20	13,69	15,27
1161	1	0,65	1,13	1,46	1,95	2,69	3,54	4,83	5,92	6,83	7,11	8,81	10,20	13,69	15,27
1162	1	0,65	1,13	1,46	1,95	2,69	3,54	4,83	5,92	6,83	7,11	8,81	10,20	13,69	15,27
1163	1	0,65	1,13	1,46	1,95	2,69	3,54	4,83	5,92	6,83	7,11	8,81	10,20	13,69	15,27
1164	2	2,24	3,52	4,49	5,92	8,10	10,56	14,32	17,50	20,05	20,91	25,79	29,73	39,69	44,30
1165	2	2,24	3,52	4,49	5,92	8,10	10,56	14,32	17,50	20,05	20,91	25,79	29,73	39,69	44,30
1166	2	2,24	3,52	4,49	5,92	8,10	10,56	14,32	17,50	20,05	20,91	25,79	29,73	39,69	44,30
1167	2	2,24	3,52	4,49	5,92	8,10	10,56	14,32	17,50	20,05	20,91	25,79	29,73	39,69	44,30
1168	2	2,24	3,52	4,49	5,92	8,10	10,56	14,32	17,50	20,05	20,91	25,79	29,73	39,69	44,30
1169	2	2,24	3,52	4,49	5,92	8,10	10,56	14,32	17,50	20,05	20,91	25,79	29,73	39,69	44,30
1170	1	0,39	0,68	0,88	1,15	1,58	2,06	2,80	3,41	3,93	4,07	5,02	5,80	7,71	8,60
1171	1	0,39	0,68	0,88	1,15	1,58	2,06	2,80	3,41	3,93	4,07	5,02	5,80	7,71	8,60
1172	1	0,39	0,68	0,88	1,15	1,58	2,06	2,80	3,41	3,93	4,07	5,02	5,80	7,71	8,60
1173	1	0,39	0,68	0,88	1,15	1,58	2,06	2,80	3,41	3,93	4,07	5,02	5,80	7,71	8,60
1174	1	0,39	0,68	0,88	1,15	1,58	2,06	2,80	3,41	3,93	4,07	5,02	5,80	7,71	8,60
1175	1	0,39	0,68	0,88	1,15	1,58	2,06	2,80	3,41	3,93	4,07	5,02	5,80	7,71	8,60
1176	2	2,61	4,12	5,26	6,92	9,50	12,37	16,78	20,50	23,51	24,50	30,23	34,85	46,53	51,94
1177	2	2,61	4,12	5,26	6,92	9,50	12,37	16,78	20,50	23,51	24,50	30,23	34,85	46,53	51,94

WALD + CORBE
BERATENDE INGENIEURE

Anlage A.4.6: HQ_T-Tabelle, FGM-Variante P2

FGM		Variante P2													
Kn. Nr.	Abm.	HQ_1	HQ_2	HQ_3	HQ_5	HQ_{10}	HQ_{20}	HQ_{50}	HQ_{100}	HQ_{100k}	HQ_{200}	HQ_{500}	$HQ_{1.000}$	$HQ_{5.000}$	$HQ_{10.000}$
[-]		[m³/s]	[m³/s]	[m³/s]	[m³/s]	[m³/s]	[m³/s]	[m³/s]	[m³/s]	[m³/s]	[m³/s]	[m³/s]	[m³/s]	[m³/s]	[m³/s]
1178	2	2,61	4,12	5,25	6,92	9,48	12,35	16,76	20,47	23,49	24,48	30,19	34,80	46,50	51,88
1179	1	0,20	0,34	0,44	0,58	0,83	1,07	1,49	1,85	2,16	2,25	2,83	3,32	4,53	5,09
1180	1	0,20	0,34	0,44	0,58	0,83	1,07	1,49	1,85	2,16	2,25	2,83	3,32	4,53	5,09
1181	1	0,20	0,34	0,44	0,58	0,83	1,07	1,49	1,85	2,16	2,25	2,83	3,32	4,53	5,09
1182	1	0,20	0,34	0,44	0,58	0,83	1,07	1,49	1,85	2,16	2,25	2,83	3,32	4,53	5,09
1183	2	2,75	4,31	5,50	7,24	9,92	12,95	17,58	21,50	24,67	25,71	31,74	36,60	48,93	54,62
1184	2	2,75	4,31	5,50	7,24	9,92	12,95	17,58	21,50	24,67	25,71	31,74	36,60	48,93	54,62
1185	2	2,75	4,31	5,50	7,24	9,92	12,95	17,58	21,50	24,67	25,71	31,74	36,60	48,93	54,62
1186	2	2,75	4,31	5,50	7,24	9,92	12,95	17,58	21,50	24,67	25,71	31,74	36,60	48,93	54,62
1187	2	2,75	4,31	5,50	7,24	9,92	12,95	17,58	21,50	24,67	25,71	31,74	36,60	48,93	54,62
1188	2	2,75	4,31	5,50	7,24	9,92	12,95	17,58	21,50	24,67	25,71	31,74	36,60	48,93	54,62
1189	1	0,09	0,15	0,19	0,25	0,36	0,48	0,67	0,84	0,98	1,02	1,28	1,50	2,07	2,33
1190	1	0,09	0,15	0,19	0,25	0,36	0,48	0,67	0,84	0,98	1,02	1,28	1,50	2,07	2,33
1191	1	0,09	0,15	0,19	0,25	0,36	0,48	0,67	0,84	0,98	1,02	1,28	1,50	2,07	2,33
1192	1	0,09	0,15	0,19	0,25	0,36	0,48	0,67	0,84	0,98	1,02	1,28	1,50	2,07	2,33
1193	1	0,09	0,15	0,19	0,25	0,36	0,48	0,67	0,84	0,98	1,02	1,28	1,50	2,07	2,33
1194	2	2,81	4,39	5,61	7,39	10,12	13,21	17,95	21,93	25,16	26,23	32,38	37,35	49,91	55,72
1195	2	2,81	4,39	5,61	7,39	10,12	13,21	17,95	21,93	25,16	26,23	32,38	37,35	49,91	55,72
1196	2	2,81	4,39	5,61	7,39	10,12	13,21	17,95	21,93	25,16	26,23	32,38	37,35	49,91	55,72
1197	2	2,90	4,58	5,78	7,53	10,21	13,28	18,00	21,99	25,22	26,28	32,83	38,37	51,12	56,93
1198	2	2,90	4,58	5,78	7,53	10,21	13,28	18,00	21,99	25,22	26,28	32,83	38,37	51,12	56,93
1199	2	2,94	4,73	5,96	7,73	10,43	13,40	18,04	22,01	25,25	26,31	33,28	38,82	51,63	57,45
1200	2	2,95	4,75	5,98	7,76	10,46	13,44	18,04	22,02	25,25	26,31	33,28	38,82	51,66	57,55
1201	2	2,95	4,75	5,99	7,76	10,47	13,45	18,04	22,02	25,25	26,31	33,28	38,82	51,66	57,58
1202	2	2,95	4,75	5,99	7,76	10,47	13,45	18,04	22,02	25,25	26,31	33,28	38,82	51,66	57,58
1203	2	2,96	4,76	5,99	7,77	10,47	13,45	18,04	22,02	25,25	26,31	33,29	38,83	51,66	57,58
1204	2	2,96	4,76	5,99	7,77	10,47	13,45	18,04	22,02	25,25	26,31	33,29	38,83	51,66	57,58
1205	2	2,96	4,76	5,99	7,77	10,47	13,45	18,04	22,02	25,25	26,31	33,29	38,83	51,66	57,58
1206	2	2,96	4,76	5,99	7,77	10,47	13,45	18,04	22,02	25,25	26,31	33,29	38,83	51,66	57,58
1207	2	2,96	4,76	5,99	7,77	10,47	13,45	18,04	22,02	25,25	26,31	33,29	38,83	51,66	57,58
1208	2	2,96	4,76	5,99	7,77	10,47	13,45	18,04	22,02	25,25	26,31	33,29	38,83	51,66	57,58
1209	4	11,51	17,07	20,84	26,05	34,08	42,48	52,96	60,55	67,94	68,41	80,28	93,14	130,82	146,54
1210	4	11,51	17,07	20,84	26,05	34,08	42,48	52,96	60,55	67,94	68,41	80,28	93,14	130,82	146,54
1211	4	11,51	17,07	20,84	26,05	34,08	42,48	52,96	60,55	67,94	68,41	80,28	93,14	130,82	146,54
1212	1	0,19	0,25	0,27	0,27	0,27	0,27	0,27	0,27	0,27	0,27	0,27	0,27	0,27	0,27
1213	1	0,19	0,25	0,27	0,27	0,27	0,27	0,27	0,27	0,27	0,27	0,27	0,27	0,27	0,27
1214	4	11,52	17,09	20,86	26,08	34,11	42,51	53,00	60,59	67,98	68,45	80,33	93,14	130,82	146,54
1215	1	0,46	0,60	0,64	0,64	0,64	0,64	0,64	0,64	0,64	0,64	0,64	0,64	0,64	0,64
1216	1	0,46	0,60	0,64	0,64	0,64	0,64	0,64	0,64	0,64	0,64	0,64	0,64	0,64	0,64
1217	4	11,55	17,13	20,90	26,12	34,15	42,57	53,09	60,69	68,08	68,54	80,43	93,13	130,82	146,55
1218	4	11,55	17,13	20,90	26,12	34,15	42,57	53,09	60,69	68,08	68,54	80,43	93,13	130,82	146,55
1219	4	11,55	17,13	20,90	26,12	34,15	42,57	53,09	60,69	68,08	68,54	80,43	93,13	130,82	146,55
1220	1	0,04	0,07	0,09	0,11	0,15	0,19	0,24	0,28	0,32	0,33	0,39	0,44	0,56	0,61
1221	1	0,12	0,17	0,22	0,28	0,39	0,50	0,67	0,81	0,93	0,96	1,17	1,34	1,76	1,96
1222	1	0,53	0,87	1,12	1,47	1,99	2,59	3,52	4,27	4,90	5,10	6,27	7,22	9,58	10,67
1223	1	0,00	0,00	0,00	0,00	0,00	0,00	0,00	0,00	0,00	0,00	0,00	0,00	0,00	0,00
1224	1	0,68	1,09	1,39	1,82	2,51	3,25	4,37	5,29	6,10	6,30	7,73	8,88	11,73	13,06
1225	1	0,68	1,09	1,39	1,82	2,51	3,25	4,37	5,29	6,10	6,30	7,73	8,88	11,73	13,06
1226	1	0,68	1,09	1,39	1,82	2,51	3,25	4,37	5,29	6,10	6,30	7,73	8,88	11,73	13,06
1227	1	0,68	1,09	1,39	1,82	2,51	3,25	4,37	5,29	6,10	6,30	7,73	8,88	11,73	13,06
1228	1	0,68	1,09	1,39	1,82	2,51	3,25	4,37	5,29	6,10	6,30	7,73	8,88	11,73	13,06
1229	1	0,68	1,09	1,39	1,82	2,51	3,25	4,37	5,29	6,10	6,30	7,73	8,88	11,73	13,06
1230	1	0,68	1,09	1,39	1,82	2,51	3,25	4,37	5,29	6,10	6,30	7,73	8,88	11,73	13,06
1231	1	0,68	1,09	1,39	1,82	2,51	3,25	4,37	5,29	6,10	6,30	7,73	8,88	11,73	13,06
1232	1	0,68	1,09	1,39	1,82	2,51	3,25	4,37	5,29	6,10	6,30	7,73	8,88	11,73	13,06
1233	1	0,68	1,09	1,39	1,82	2,51	3,25	4,37	5,29	6,10	6,30	7,73	8,88	11,73	13,06
1234	4	12,12	17,97	21,93	27,41	35,85	44,71	55,89	64,05	71,98	72,48	85,20	98,14	137,60	154,15
1235	4	12,12	17,97	21,93	27,41	35,85	44,71	55,89	64,05	71,98	72,48	85,20	98,14	137,60	154,15
1236	4	12,12	17,98	21,94	27,42	35,86	44,72	55,91	64,06	72,00	72,50	85,21	98,14	137,60	154,15
1237	4	12,12	17,98	21,94	27,42	35,86	44,72	55,91	64,07	72,00	72,50	85,22	98,14	137,60	154,15
1238	4	12,12	17,98	21,94	27,42	35,86	44,72	55,91	64,07	72,00	72,50	85,22	98,14	137,60	154,15
1239	4	12,11	17,84	21,78	27,22	35,60	43,76	54,83	63,46	70,52	70,98	83,04	96,05	132,61	148,55

WALD + CORBE
BERATENDE INGENIEURE

Anlage A.4.6: HQ_T-Tabelle, FGM-Variante P2

FGM		Variante P2													
Kn. Nr.	Abm.	HQ_1	HQ_2	HQ_3	HQ_5	HQ_{10}	HQ_{20}	HQ_{50}	HQ_{100}	HQ_{100k}	HQ_{200}	HQ_{500}	$HQ_{1.000}$	$HQ_{5.000}$	$HQ_{10.000}$
[-]		[m³/s]	[m³/s]	[m³/s]	[m³/s]	[m³/s]	[m³/s]	[m³/s]	[m³/s]	[m³/s]	[m³/s]	[m³/s]	[m³/s]	[m³/s]	[m³/s]
1240	1	0,40	0,69	0,89	1,18	1,62	2,12	2,90	3,54	4,08	4,23	5,22	6,05	8,07	9,00
1241	1	0,00	0,00	0,00	0,00	0,00	0,00	0,00	0,00	0,00	0,00	0,00	0,00	0,00	0,00
1242	1	0,40	0,69	0,89	1,18	1,62	2,12	2,90	3,54	4,08	4,23	5,22	6,05	8,07	9,00
1243	1	0,40	0,69	0,89	1,18	1,62	2,12	2,90	3,54	4,08	4,23	5,22	6,05	8,07	9,00
1244	1	0,40	0,69	0,89	1,18	1,62	2,12	2,90	3,54	4,08	4,23	5,22	6,05	8,07	9,00
1245	1	0,40	0,69	0,89	1,18	1,62	2,12	2,90	3,54	4,08	4,23	5,22	6,05	8,07	9,00
1246	1	0,40	0,69	0,89	1,18	1,62	2,12	2,90	3,54	4,08	4,23	5,22	6,05	8,07	9,00
1247	1	0,40	0,69	0,89	1,18	1,62	2,12	2,90	3,54	4,08	4,23	5,22	6,05	8,07	9,00
1248	1	0,40	0,69	0,89	1,18	1,62	2,12	2,90	3,54	4,08	4,23	5,22	6,05	8,07	9,00
1249	1	0,40	0,69	0,89	1,18	1,62	2,12	2,90	3,54	4,08	4,23	5,22	6,05	8,07	9,00
1250	1	0,40	0,69	0,89	1,18	1,62	2,12	2,90	3,54	4,08	4,23	5,22	6,05	8,07	9,00
1251	1	0,40	0,69	0,89	1,18	1,62	2,12	2,90	3,54	4,08	4,23	5,22	6,05	8,07	9,00
1252	4	12,41	18,29	22,32	27,89	36,48	44,76	56,23	65,19	72,41	72,89	85,19	97,90	135,06	151,38
1253	4	12,41	18,29	22,32	27,89	36,48	44,76	56,23	65,19	72,41	72,89	85,19	97,90	135,06	151,38
1254	4	12,41	18,29	22,32	27,89	36,48	44,76	56,23	65,19	72,41	72,89	85,19	97,90	135,06	151,38
1255	4	12,41	18,29	22,32	27,89	36,48	44,76	56,23	65,19	72,41	72,89	85,19	97,90	135,06	151,38
1256	4	12,41	18,29	22,32	27,89	36,48	44,76	56,23	65,19	72,41	72,89	85,19	97,90	135,06	151,38
1257	4	12,41	18,29	22,32	27,89	36,48	44,76	56,23	65,19	72,41	72,89	85,19	97,90	135,06	151,38
1258	1	0,12	0,19	0,24	0,31	0,42	0,52	0,67	0,79	0,90	0,92	1,10	1,24	1,59	1,74
1259	1	0,22	0,38	0,49	0,65	0,89	1,17	1,59	1,96	2,25	2,34	2,90	3,34	4,48	4,98
1260	1	0,32	0,55	0,70	0,92	1,25	1,62	2,18	2,65	3,04	3,16	3,88	4,46	5,91	6,56
1261	1	0,32	0,55	0,70	0,92	1,25	1,62	2,18	2,65	3,04	3,16	3,88	4,46	5,91	6,56
1262	1	0,32	0,55	0,70	0,92	1,25	1,62	2,18	2,65	3,04	3,16	3,88	4,46	5,91	6,56
1263	1	0,32	0,55	0,70	0,92	1,25	1,62	2,18	2,65	3,04	3,16	3,88	4,46	5,91	6,56
1264	1	0,32	0,55	0,70	0,92	1,25	1,62	2,18	2,65	3,04	3,16	3,88	4,46	5,91	6,56
1265	4	12,65	18,64	22,74	28,42	37,17	45,56	57,33	66,55	73,91	74,40	86,92	99,42	137,00	153,59
1266	4	12,65	18,64	22,74	28,42	37,17	45,56	57,33	66,55	73,91	74,40	86,92	99,42	137,00	153,59
1267	4	12,65	18,64	22,74	28,42	37,17	45,56	57,33	66,55	73,91	74,40	86,92	99,42	137,00	153,59
1268	4	12,65	18,64	22,74	28,42	37,17	45,56	57,33	66,55	73,91	74,40	86,92	99,42	137,00	153,59
1269	4	12,65	18,64	22,74	28,42	37,17	45,56	57,33	66,55	73,91	74,40	86,92	99,42	137,00	153,59
1270	4	12,65	18,64	22,74	28,42	37,17	45,56	57,33	66,55	73,91	74,40	86,92	99,42	137,00	153,59
1271	1	0,06	0,10	0,13	0,16	0,22	0,27	0,35	0,41	0,46	0,47	0,57	0,64	0,81	0,89
1272	1	0,65	1,10	1,40	1,85	2,53	3,30	4,47	5,45	6,26	6,51	8,02	9,25	12,28	13,71
1273	1	0,70	1,18	1,51	1,99	2,71	3,52	4,76	5,79	6,64	6,91	8,51	9,79	12,99	14,48
1274	1	0,70	1,18	1,51	1,99	2,71	3,52	4,76	5,79	6,64	6,91	8,51	9,79	12,99	14,48
1275	1	0,70	1,18	1,51	1,99	2,71	3,52	4,76	5,79	6,64	6,91	8,51	9,79	12,99	14,48
1276	1	0,70	1,18	1,51	1,99	2,71	3,52	4,76	5,79	6,64	6,91	8,51	9,79	12,99	14,48
1277	1	0,70	1,18	1,51	1,99	2,71	3,52	4,76	5,79	6,64	6,91	8,51	9,79	12,99	14,48
1278	1	0,70	1,18	1,51	1,99	2,71	3,52	4,76	5,79	6,64	6,91	8,51	9,79	12,99	14,48
1279	4	13,22	19,48	23,77	29,70	38,84	47,58	60,07	69,88	77,72	78,22	91,43	103,80	142,50	159,83
1280	4	13,22	19,48	23,77	29,70	38,84	47,58	60,07	69,88	77,72	78,22	91,43	103,80	142,50	159,83
1281	4	13,22	19,48	23,77	29,70	38,84	47,58	60,07	69,87	77,71	78,22	91,43	103,79	142,49	159,82
1282	4	13,22	19,48	23,77	29,70	38,84	47,58	60,07	69,87	77,71	78,22	91,43	103,79	142,49	159,82
1283	4	13,22	19,48	23,77	29,70	38,84	47,58	60,07	69,87	77,71	78,22	91,43	103,79	142,49	159,82
1284	4	13,22	19,48	23,77	29,70	38,84	47,58	60,07	69,87	77,71	78,22	91,43	103,79	142,49	159,82
1285	1	0,01	0,01	0,01	0,02	0,02	0,03	0,04	0,04	0,05	0,05	0,06	0,07	0,09	0,10
1286	1	0,15	0,25	0,33	0,44	0,61	0,81	1,13	1,39	1,62	1,68	2,10	2,45	3,32	3,72
1287	1	0,15	0,26	0,34	0,45	0,63	0,84	1,16	1,43	1,66	1,73	2,16	2,52	3,41	3,82
1288	1	0,15	0,26	0,34	0,45	0,63	0,84	1,16	1,43	1,66	1,73	2,16	2,52	3,41	3,82
1289	1	0,15	0,26	0,34	0,45	0,63	0,84	1,16	1,43	1,66	1,73	2,16	2,52	3,41	3,82
1290	1	0,15	0,26	0,34	0,45	0,63	0,84	1,16	1,43	1,66	1,73	2,16	2,52	3,41	3,82
1291	1	0,15	0,26	0,34	0,45	0,63	0,84	1,16	1,43	1,66	1,73	2,16	2,52	3,41	3,82
1292	4	13,32	19,60	23,91	29,88	39,08	47,85	60,45	70,36	78,25	78,76	92,04	104,27	143,02	160,45
1293	4	13,32	19,60	23,91	29,88	39,08	47,85	60,45	70,36	78,25	78,76	92,04	104,27	143,02	160,45
1294	4	13,32	19,60	23,91	29,88	39,08	47,85	60,45	70,36	78,25	78,76	92,04	104,27	143,02	160,45
1295	4	13,31	19,51	23,80	29,75	38,91	47,62	60,13	70,03	77,86	78,36	91,50	103,87	142,09	159,36
1296	4	13,31	19,51	23,80	29,75	38,91	47,62	60,13	70,03	77,86	78,36	91,50	103,87	142,09	159,36
1297	4	13,31	19,51	23,80	29,75	38,91	47,62	60,13	70,03	77,86	78,36	91,50	103,87	142,09	159,36
1298	1	0,43	0,68	0,86	1,12	1,48	1,87	2,41	2,84	3,21	3,30	3,94	4,44	5,66	6,21
1299	1	0,20	0,35	0,45	0,59	0,81	1,06	1,44	1,76	2,02	2,11	2,60	2,99	3,99	4,46
1300	1	0,62	1,00	1,27	1,66	2,22	2,84	3,72	4,45	5,06	5,22	6,32	7,18	9,32	10,30
1301	1	0,62	1,00	1,27	1,66	2,22	2,84	3,72	4,45	5,06	5,22	6,32	7,18	9,32	10,30

WALD + CORBE
BERATENDE INGENIEURE

Anlage A.4.6: HQ_T-Tabelle, FGM-Variante P2

FGM		Variante P2													
Kn. Nr.	Abm.	HQ_1	HQ_2	HQ_3	HQ_5	HQ_{10}	HQ_{20}	HQ_{50}	HQ_{100}	HQ_{100k}	HQ_{200}	HQ_{500}	$HQ_{1.000}$	$HQ_{5.000}$	$HQ_{10.000}$
[-]		[m³/s]	[m³/s]	[m³/s]	[m³/s]	[m³/s]	[m³/s]	[m³/s]	[m³/s]	[m³/s]	[m³/s]	[m³/s]	[m³/s]	[m³/s]	[m³/s]
1302	1	0,62	1,00	1,27	1,66	2,22	2,84	3,72	4,45	5,06	5,22	6,32	7,18	9,32	10,30
1303	1	0,62	1,00	1,27	1,66	2,22	2,84	3,72	4,45	5,06	5,22	6,32	7,18	9,32	10,30
1304	1	0,62	1,00	1,27	1,66	2,22	2,84	3,72	4,45	5,06	5,22	6,32	7,18	9,32	10,30
1305	4	13,71	20,11	24,54	30,66	40,09	49,01	62,00	72,34	80,45	80,96	94,47	106,77	145,46	163,17
1306	4	13,71	20,11	24,54	30,66	40,09	49,01	62,00	72,34	80,45	80,96	94,47	106,77	145,46	163,17
1307	4	13,71	20,11	24,54	30,66	40,09	49,01	62,00	72,34	80,45	80,96	94,47	106,77	145,46	163,17
1308	4	13,71	20,11	24,54	30,66	40,09	49,01	62,00	72,34	80,45	80,96	94,47	106,77	145,46	163,17
1309	4	13,71	20,11	24,54	30,66	40,09	49,01	62,00	72,34	80,45	80,96	94,47	106,77	145,46	163,17
1310	4	13,71	20,11	24,54	30,66	40,09	49,01	62,00	72,34	80,45	80,96	94,47	106,77	145,46	163,17
1311	1	0,02	0,03	0,04	0,05	0,08	0,10	0,13	0,16	0,18	0,19	0,23	0,26	0,34	0,38
1312	1	0,53	0,91	1,17	1,54	2,11	2,74	3,72	4,54	5,21	5,43	6,71	7,73	10,27	11,47
1313	1	0,55	0,94	1,21	1,59	2,17	2,83	3,84	4,69	5,38	5,60	6,92	7,97	10,59	11,82
1314	1	0,55	0,94	1,21	1,59	2,17	2,83	3,84	4,69	5,38	5,60	6,92	7,97	10,59	11,82
1315	1	0,55	0,94	1,21	1,59	2,17	2,83	3,84	4,69	5,38	5,60	6,92	7,97	10,59	11,82
1316	1	0,55	0,94	1,21	1,59	2,17	2,83	3,84	4,69	5,38	5,60	6,92	7,97	10,59	11,82
1317	1	0,55	0,94	1,21	1,59	2,17	2,83	3,84	4,69	5,38	5,60	6,92	7,97	10,59	11,82
1318	1	0,55	0,94	1,21	1,59	2,17	2,83	3,84	4,69	5,38	5,60	6,92	7,97	10,59	11,82
1319	1	0,55	0,94	1,21	1,59	2,17	2,83	3,84	4,69	5,38	5,60	6,92	7,97	10,59	11,82
1320	1	0,55	0,94	1,21	1,59	2,17	2,83	3,84	4,69	5,38	5,60	6,92	7,97	10,59	11,82
1321	1	0,55	0,94	1,21	1,59	2,17	2,83	3,84	4,69	5,38	5,60	6,92	7,97	10,59	11,82
1322	1	0,55	0,94	1,21	1,59	2,17	2,83	3,84	4,69	5,38	5,60	6,92	7,97	10,59	11,82
1323	1	0,55	0,94	1,21	1,59	2,17	2,83	3,84	4,69	5,38	5,60	6,92	7,97	10,59	11,82
1324	1	0,07	0,12	0,15	0,20	0,27	0,35	0,47	0,57	0,66	0,68	0,84	0,97	1,29	1,44
1325	1	0,27	0,46	0,60	0,79	1,10	1,45	1,98	2,43	2,80	2,91	3,62	4,18	5,61	6,28
1326	1	0,33	0,58	0,74	0,99	1,37	1,79	2,45	3,00	3,46	3,59	4,45	5,15	6,90	7,71
1327	1	0,33	0,58	0,74	0,99	1,37	1,79	2,45	3,00	3,46	3,59	4,45	5,15	6,90	7,71
1328	1	0,33	0,58	0,74	0,99	1,37	1,79	2,45	3,00	3,46	3,59	4,45	5,15	6,90	7,71
1329	1	0,33	0,58	0,74	0,99	1,37	1,79	2,45	3,00	3,46	3,59	4,45	5,15	6,90	7,71
1330	1	0,33	0,58	0,74	0,99	1,37	1,79	2,45	3,00	3,46	3,59	4,45	5,15	6,90	7,71
1331	1	0,88	1,52	1,95	2,58	3,53	4,61	6,27	7,66	8,80	9,15	11,33	13,07	17,40	19,44
1332	1	0,88	1,52	1,95	2,58	3,53	4,61	6,27	7,66	8,80	9,15	11,33	13,07	17,40	19,44
1333	1	0,88	1,51	1,94	2,57	3,53	4,61	6,26	7,65	8,80	9,15	11,32	13,05	17,39	19,42
1334	1	0,88	1,51	1,94	2,57	3,53	4,61	6,26	7,65	8,80	9,15	11,32	13,05	17,39	19,42
1335	1	0,88	1,51	1,94	2,57	3,53	4,61	6,26	7,65	8,80	9,15	11,32	13,05	17,39	19,42
1336	1	0,88	1,51	1,94	2,57	3,53	4,61	6,26	7,65	8,80	9,15	11,32	13,05	17,39	19,42
1337	1	0,11	0,18	0,23	0,29	0,39	0,49	0,63	0,74	0,83	0,85	1,02	1,15	1,46	1,60
1338	1	0,37	0,61	0,79	1,03	1,41	1,83	2,48	3,02	3,48	3,60	4,44	5,11	6,79	7,56
1339	1	0,47	0,77	0,99	1,30	1,78	2,29	3,07	3,70	4,26	4,40	5,39	6,17	8,13	9,03
1340	1	0,47	0,77	0,99	1,30	1,78	2,29	3,07	3,70	4,26	4,40	5,39	6,17	8,13	9,03
1341	1	0,47	0,77	0,99	1,30	1,78	2,29	3,07	3,70	4,26	4,40	5,39	6,17	8,13	9,03
1342	1	0,47	0,77	0,99	1,30	1,78	2,29	3,07	3,70	4,26	4,40	5,39	6,17	8,13	9,03
1343	1	0,47	0,77	0,99	1,30	1,78	2,29	3,07	3,70	4,26	4,40	5,39	6,17	8,13	9,03
1344	2	1,25	1,97	2,52	3,32	4,57	5,96	8,12	9,90	11,37	11,84	14,65	16,90	22,54	25,18
1345	2	1,25	1,97	2,52	3,32	4,57	5,96	8,12	9,90	11,37	11,84	14,65	16,90	22,54	25,18
1346	2	1,25	1,97	2,52	3,32	4,57	5,96	8,12	9,90	11,37	11,84	14,65	16,90	22,54	25,18
1347	2	1,25	1,97	2,52	3,32	4,57	5,96	8,12	9,90	11,37	11,84	14,65	16,90	22,54	25,18
1348	2	1,25	1,97	2,52	3,32	4,57	5,96	8,12	9,90	11,37	11,84	14,65	16,90	22,54	25,18
1349	2	1,25	1,97	2,52	3,32	4,57	5,96	8,12	9,90	11,37	11,84	14,65	16,90	22,54	25,18
1350	4	14,77	21,64	26,41	32,99	43,14	52,75	67,02	78,50	87,53	88,09	102,86	115,68	155,61	174,64
1351	4	14,77	21,64	26,41	32,99	43,14	52,75	67,02	78,50	87,53	88,09	102,86	115,68	155,61	174,64
1352	4	14,77	21,64	26,41	32,99	43,14	52,75	67,02	78,50	87,52	88,09	102,86	115,68	155,61	174,64
1353	4	14,75	21,50	26,24	32,78	42,86	51,88	65,63	74,95	85,27	85,87	100,53	113,38	151,95	170,15
1354	4	14,75	21,50	26,24	32,78	42,86	51,88	65,63	74,95	85,27	85,87	100,53	113,38	151,95	170,15
1355	4	14,75	21,50	26,24	32,78	42,86	51,88	65,63	74,95	85,27	85,87	100,53	113,38	151,95	170,15
1356	1	0,25	0,39	0,50	0,64	0,86	1,07	1,36	1,61	1,82	1,86	2,21	2,50	3,16	3,48
1357	1	0,11	0,18	0,23	0,30	0,40	0,53	0,71	0,86	0,98	1,02	1,25	1,44	1,91	2,12
1358	1	0,35	0,56	0,71	0,92	1,25	1,57	2,04	2,43	2,76	2,83	3,40	3,86	4,98	5,49
1359	1	0,35	0,56	0,71	0,92	1,25	1,57	2,04	2,43	2,76	2,83	3,40	3,86	4,98	5,49
1360	1	0,35	0,56	0,71	0,92	1,25	1,57	2,04	2,43	2,76	2,83	3,40	3,86	4,98	5,49
1361	1	0,35	0,56	0,71	0,92	1,25	1,57	2,04	2,43	2,76	2,83	3,40	3,86	4,98	5,49
1362	1	0,35	0,56	0,71	0,92	1,25	1,57	2,04	2,43	2,76	2,83	3,40	3,86	4,98	5,49
1363	4	15,00	21,86	26,67	33,32	43,54	52,67	66,66	76,13	86,67	87,27	102,19	115,15	154,02	172,47

WALD + CORBE
BERATENDE INGENIEURE

Anlage A.4.6: HQ_T-Tabelle, FGM-Variante P2

FGM		Variante P2													
Kn. Nr.	Abm.	HQ_1	HQ_2	HQ_3	HQ_5	HQ_{10}	HQ_{20}	HQ_{50}	HQ_{100}	HQ_{100k}	HQ_{200}	HQ_{500}	$HQ_{1.000}$	$HQ_{5.000}$	$HQ_{10.000}$
[-]		[m³/s]	[m³/s]	[m³/s]	[m³/s]	[m³/s]	[m³/s]	[m³/s]	[m³/s]	[m³/s]	[m³/s]	[m³/s]	[m³/s]	[m³/s]	[m³/s]
1364	4	15,00	21,86	26,67	33,32	43,54	52,67	66,66	76,13	86,67	87,27	102,19	115,15	154,02	172,47
1365	4	15,00	21,86	26,67	33,32	43,54	52,67	66,66	76,13	86,67	87,27	102,19	115,15	154,02	172,47
1366	4	15,00	21,86	26,67	33,32	43,54	52,67	66,66	76,13	86,67	87,27	102,19	115,15	154,02	172,47
1367	4	15,00	21,86	26,67	33,32	43,54	52,67	66,66	76,13	86,67	87,27	102,19	115,15	154,02	172,47
1368	4	15,00	21,86	26,67	33,32	43,54	52,67	66,66	76,13	86,67	87,27	102,19	115,15	154,02	172,47
1369	1	0,06	0,10	0,13	0,17	0,23	0,28	0,36	0,42	0,48	0,49	0,58	0,65	0,83	0,91
1370	1	0,02	0,03	0,03	0,04	0,06	0,08	0,10	0,12	0,14	0,14	0,18	0,20	0,26	0,29
1371	1	0,78	1,24	1,59	2,10	2,89	3,76	5,06	6,13	7,05	7,30	8,95	10,32	13,64	15,20
1372	1	0,86	1,36	1,75	2,30	3,17	4,11	5,50	6,66	7,65	7,92	9,69	11,15	14,70	16,37
1373	1	0,86	1,36	1,75	2,30	3,17	4,11	5,50	6,66	7,65	7,92	9,69	11,15	14,70	16,37
1374	1	0,86	1,36	1,75	2,30	3,17	4,11	5,50	6,66	7,65	7,92	9,69	11,15	14,70	16,37
1375	1	0,86	1,36	1,75	2,30	3,17	4,11	5,50	6,66	7,65	7,92	9,69	11,15	14,70	16,37
1376	1	0,86	1,36	1,75	2,30	3,17	4,11	5,50	6,66	7,65	7,92	9,69	11,15	14,70	16,37
1377	1	0,86	1,36	1,75	2,30	3,17	4,11	5,50	6,66	7,65	7,92	9,69	11,15	14,70	16,37
1378	1	0,86	1,36	1,75	2,30	3,17	4,11	5,50	6,66	7,65	7,92	9,69	11,15	14,70	16,37
1379	1	0,86	1,36	1,75	2,30	3,17	4,11	5,50	6,66	7,65	7,92	9,69	11,15	14,70	16,37
1380	1	0,86	1,36	1,75	2,30	3,17	4,11	5,50	6,66	7,65	7,92	9,69	11,15	14,70	16,37
1381	1	0,86	1,36	1,75	2,30	3,17	4,11	5,50	6,66	7,65	7,92	9,69	11,15	14,70	16,37
1382	1	0,01	0,02	0,03	0,03	0,04	0,05	0,07	0,08	0,09	0,09	0,11	0,12	0,16	0,17
1383	1	0,69	1,19	1,52	1,99	2,72	3,55	4,80	5,84	6,72	6,96	8,58	9,89	13,12	14,61
1384	1	0,70	1,21	1,54	2,02	2,76	3,59	4,86	5,92	6,80	7,04	8,68	10,00	13,27	14,77
1385	1	0,70	1,21	1,54	2,02	2,76	3,59	4,86	5,92	6,80	7,04	8,68	10,00	13,27	14,77
1386	1	0,70	1,21	1,54	2,02	2,76	3,59	4,86	5,92	6,80	7,04	8,68	10,00	13,27	14,77
1387	1	0,70	1,21	1,54	2,02	2,76	3,59	4,86	5,92	6,80	7,04	8,68	10,00	13,27	14,77
1388	1	0,70	1,21	1,54	2,02	2,76	3,59	4,86	5,92	6,80	7,04	8,68	10,00	13,27	14,77
1389	2	1,42	2,28	2,89	3,78	5,16	6,67	9,01	10,96	12,54	13,05	16,06	18,49	24,58	27,39
1390	2	1,42	2,28	2,89	3,78	5,16	6,67	9,01	10,96	12,54	13,05	16,06	18,49	24,58	27,39
1391	2	1,42	2,28	2,89	3,78	5,16	6,67	9,00	10,96	12,53	13,04	16,06	18,48	24,57	27,39
1392	2	1,42	2,28	2,89	3,78	5,16	6,67	9,00	10,96	12,53	13,04	16,06	18,48	24,57	27,39
1393	2	1,42	2,28	2,89	3,78	5,16	6,67	9,00	10,96	12,53	13,04	16,06	18,48	24,57	27,39
1394	2	1,42	2,28	2,89	3,78	5,16	6,67	9,00	10,96	12,53	13,04	16,06	18,48	24,57	27,39
1395	1	0,08	0,13	0,17	0,21	0,28	0,36	0,47	0,56	0,63	0,66	0,79	0,90	1,16	1,28
1396	1	0,02	0,03	0,04	0,05	0,07	0,10	0,13	0,16	0,19	0,20	0,24	0,28	0,38	0,42
1397	1	0,10	0,16	0,21	0,27	0,36	0,46	0,60	0,72	0,82	0,85	1,03	1,18	1,53	1,70
1398	1	0,10	0,16	0,21	0,27	0,36	0,46	0,60	0,72	0,82	0,85	1,03	1,18	1,53	1,70
1399	1	0,10	0,16	0,21	0,27	0,36	0,46	0,60	0,72	0,82	0,85	1,03	1,18	1,53	1,70
1400	1	0,10	0,16	0,21	0,27	0,36	0,46	0,60	0,72	0,82	0,85	1,03	1,18	1,53	1,70
1401	1	0,10	0,16	0,21	0,27	0,36	0,46	0,60	0,72	0,82	0,85	1,03	1,18	1,53	1,70
1402	2	1,49	2,42	3,06	4,00	5,45	7,04	9,50	11,55	13,21	13,74	16,90	19,45	25,82	28,77
1403	2	1,49	2,42	3,06	4,00	5,45	7,04	9,50	11,55	13,21	13,74	16,90	19,45	25,82	28,77
1404	2	1,49	2,42	3,06	4,00	5,45	7,04	9,50	11,55	13,21	13,74	16,90	19,45	25,82	28,77
1405	2	1,49	2,42	3,06	4,00	5,45	7,04	9,50	11,55	13,21	13,74	16,90	19,45	25,82	28,77
1406	2	1,49	2,42	3,06	4,00	5,45	7,04	9,50	11,55	13,21	13,74	16,90	19,45	25,82	28,77
1407	2	1,49	2,42	3,06	4,00	5,45	7,04	9,50	11,55	13,21	13,74	16,90	19,45	25,82	28,77
1408	4	16,25	23,53	28,69	35,82	46,81	56,46	71,64	81,84	93,50	94,17	110,42	123,96	163,81	183,28
1409	4	16,25	23,53	28,69	35,82	46,81	56,46	71,64	81,84	93,50	94,17	110,42	123,96	163,81	183,28
1410	4	16,25	23,53	28,69	35,82	46,81	56,46	71,64	81,84	93,50	94,17	110,42	123,96	163,81	183,28
1411	4	16,25	23,53	28,69	35,82	46,81	56,46	71,64	81,84	93,50	94,17	110,42	123,96	163,81	183,28
1412	4	16,25	23,53	28,69	35,82	46,81	56,46	71,64	81,84	93,50	94,17	110,42	123,96	163,81	183,28
1413	4	16,25	23,53	28,69	35,82	46,81	56,46	71,64	81,84	93,50	94,17	110,42	123,96	163,81	183,28
1414	1	0,01	0,01	0,01	0,01	0,01	0,02	0,02	0,03	0,03	0,03	0,04	0,04	0,06	0,06
1415	1	0,00	0,00	0,00	0,00	0,00	0,00	0,00	0,00	0,00	0,00	0,00	0,00	0,00	0,00
1416	1	0,01	0,01	0,01	0,01	0,02	0,02	0,02	0,03	0,03	0,03	0,04	0,05	0,06	0,06
1417	1	0,01	0,01	0,01	0,01	0,02	0,02	0,02	0,03	0,03	0,03	0,04	0,05	0,06	0,06
1418	1	0,01	0,01	0,01	0,01	0,02	0,02	0,02	0,03	0,03	0,03	0,04	0,05	0,06	0,06
1419	1	0,01	0,01	0,01	0,01	0,02	0,02	0,02	0,03	0,03	0,03	0,04	0,05	0,06	0,06
1420	1	0,01	0,01	0,01	0,01	0,02	0,02	0,02	0,03	0,03	0,03	0,04	0,05	0,06	0,06
1421	4	16,25	23,53	28,70	35,83	46,81	56,46	71,64	81,84	93,51	94,17	110,43	123,96	163,82	183,29
1422	4	16,25	23,53	28,70	35,83	46,81	56,46	71,64	81,84	93,51	94,17	110,43	123,96	163,82	183,29
1423	4	16,25	23,53	28,70	35,83	46,81	56,46	71,64	81,84	93,51	94,17	110,43	123,96	163,82	183,29
1424	4	16,25	23,53	28,70	35,83	46,81	56,46	71,64	81,84	93,51	94,17	110,43	123,96	163,82	183,29
1425	4	16,25	23,53	28,70	35,83	46,81	56,46	71,64	81,84	93,51	94,17	110,43	123,96	163,82	183,29

WALD + CORBE
BERATENDE INGENIEURE

Anlage A.4.6: HQ_T-Tabelle, FGM-Variante P2

FGM		Variante P2													
Kn. Nr.	Abm.	HQ_1	HQ_2	HQ_3	HQ_5	HQ_{10}	HQ_{20}	HQ_{50}	HQ_{100}	HQ_{100k}	HQ_{200}	HQ_{500}	$HQ_{1.000}$	$HQ_{5.000}$	$HQ_{10.000}$
[-]		[m³/s]	[m³/s]	[m³/s]	[m³/s]	[m³/s]	[m³/s]	[m³/s]	[m³/s]	[m³/s]	[m³/s]	[m³/s]	[m³/s]	[m³/s]	[m³/s]
1426	4	16,25	23,53	28,70	35,83	46,81	56,46	71,64	81,84	93,51	94,17	110,43	123,96	163,82	183,29
1427	1	0,00	0,00	0,00	0,00	0,00	0,00	0,00	0,00	0,00	0,00	0,00	0,00	0,00	0,00
1428	1	0,00	0,00	0,00	0,00	0,00	0,00	0,00	0,00	0,00	0,00	0,00	0,00	0,00	0,00
1429	1	0,00	0,00	0,00	0,00	0,00	0,00	0,00	0,00	0,00	0,00	0,00	0,00	0,00	0,00
1430	1	0,00	0,00	0,00	0,00	0,00	0,00	0,00	0,00	0,00	0,00	0,00	0,00	0,00	0,00
1431	1	0,00	0,00	0,00	0,00	0,00	0,00	0,00	0,00	0,00	0,00	0,00	0,00	0,00	0,00
1432	1	0,00	0,00	0,00	0,00	0,00	0,00	0,00	0,00	0,00	0,00	0,00	0,00	0,00	0,00
1433	1	0,00	0,00	0,00	0,00	0,00	0,00	0,00	0,00	0,00	0,00	0,00	0,00	0,00	0,00
1434	1	0,00	0,00	0,00	0,00	0,00	0,00	0,00	0,00	0,00	0,00	0,00	0,00	0,00	0,00
1435	1	0,00	0,00	0,00	0,00	0,00	0,00	0,00	0,00	0,00	0,00	0,00	0,00	0,00	0,00
1436	1	0,00	0,00	0,00	0,00	0,00	0,00	0,00	0,00	0,00	0,00	0,00	0,00	0,00	0,00
1437	1	0,00	0,00	0,00	0,00	0,00	0,00	0,00	0,00	0,00	0,00	0,00	0,00	0,00	0,00
1438	1	0,00	0,00	0,00	0,00	0,00	0,00	0,00	0,00	0,00	0,00	0,00	0,00	0,00	0,00
1439	1	0,00	0,00	0,00	0,00	0,00	0,00	0,00	0,00	0,00	0,00	0,00	0,00	0,00	0,00
1440	1	0,00	0,00	0,00	0,00	0,00	0,00	0,00	0,00	0,00	0,00	0,00	0,00	0,00	0,00
1441	1	0,00	0,00	0,00	0,00	0,00	0,00	0,00	0,00	0,00	0,00	0,00	0,00	0,00	0,00
1442	1	0,00	0,00	0,00	0,00	0,00	0,00	0,00	0,00	0,00	0,00	0,00	0,00	0,00	0,00
1443	1	0,00	0,00	0,00	0,00	0,00	0,00	0,00	0,00	0,00	0,00	0,00	0,00	0,00	0,00
1444	1	0,00	0,00	0,00	0,00	0,00	0,00	0,00	0,00	0,00	0,00	0,00	0,00	0,00	0,00
1445	1	0,00	0,00	0,00	0,00	0,00	0,00	0,00	0,00	0,00	0,00	0,00	0,00	0,00	0,00
1446	1	0,00	0,00	0,00	0,00	0,00	0,00	0,00	0,00	0,00	0,00	0,00	0,00	0,00	0,00
1447	1	0,15	0,22	0,27	0,36	0,50	0,64	0,85	1,03	1,18	1,22	1,48	1,70	2,24	2,49
1448	1	0,68	1,19	1,51	2,00	2,72	3,54	4,79	5,84	6,71	6,98	8,59	9,90	13,14	14,68
1449	1	0,00	0,00	0,00	0,00	0,00	0,00	0,00	0,00	0,00	0,00	0,00	0,00	0,00	0,00
1450	1	0,80	1,38	1,76	2,31	3,15	4,10	5,53	6,73	7,73	8,04	9,89	11,39	15,10	16,86
1451	1	0,80	1,38	1,76	2,31	3,15	4,10	5,53	6,73	7,73	8,04	9,89	11,39	15,10	16,86
1452	1	0,80	1,38	1,76	2,31	3,15	4,10	5,53	6,73	7,73	8,04	9,89	11,39	15,10	16,86
1453	1	0,80	1,38	1,76	2,31	3,15	4,10	5,53	6,73	7,73	8,04	9,89	11,39	15,10	16,86
1454	1	0,80	1,38	1,76	2,31	3,15	4,10	5,53	6,73	7,73	8,04	9,89	11,39	15,10	16,86
1455	1	0,80	1,38	1,76	2,31	3,15	4,10	5,53	6,73	7,73	8,04	9,89	11,39	15,10	16,86
1456	1	0,80	1,38	1,76	2,31	3,15	4,10	5,53	6,73	7,73	8,04	9,89	11,39	15,10	16,86
1457	1	0,80	1,38	1,76	2,31	3,15	4,10	5,53	6,73	7,73	8,04	9,89	11,39	15,10	16,86
1458	1	0,80	1,38	1,76	2,31	3,15	4,10	5,53	6,73	7,73	8,04	9,89	11,39	15,10	16,86
1459	1	0,80	1,38	1,76	2,31	3,15	4,10	5,53	6,73	7,73	8,04	9,89	11,39	15,10	16,86
1460	1	0,80	1,38	1,76	2,31	3,15	4,10	5,53	6,73	7,73	8,04	9,89	11,39	15,10	16,86
1461	1	0,21	0,34	0,45	0,60	0,84	1,11	1,55	1,91	2,21	2,31	2,89	3,35	4,54	5,09
1462	1	0,00	0,00	0,00	0,00	0,00	0,00	0,00	0,00	0,00	0,00	0,00	0,00	0,00	0,00
1463	1	0,21	0,34	0,45	0,60	0,84	1,11	1,55	1,91	2,21	2,31	2,89	3,35	4,54	5,09
1464	1	0,21	0,34	0,45	0,60	0,84	1,11	1,55	1,91	2,21	2,31	2,89	3,35	4,54	5,09
1465	1	0,21	0,34	0,45	0,60	0,84	1,11	1,55	1,91	2,21	2,31	2,89	3,35	4,54	5,09
1466	1	0,21	0,34	0,45	0,60	0,84	1,11	1,55	1,91	2,21	2,31	2,89	3,35	4,54	5,09
1467	1	0,21	0,34	0,45	0,60	0,84	1,11	1,55	1,91	2,21	2,31	2,89	3,35	4,54	5,09
1468	2	0,87	1,52	1,94	2,55	3,49	4,55	6,17	7,52	8,63	8,98	11,09	12,79	17,09	19,03
1469	2	0,87	1,52	1,94	2,55	3,49	4,55	6,17	7,52	8,63	8,98	11,09	12,79	17,09	19,03
1470	2	0,86	1,51	1,93	2,54	3,47	4,54	6,15	7,50	8,61	8,96	11,07	12,77	17,06	19,00
1471	2	0,86	1,51	1,93	2,54	3,47	4,54	6,15	7,50	8,61	8,96	11,07	12,77	17,06	19,00
1472	2	0,86	1,51	1,93	2,54	3,47	4,54	6,15	7,50	8,61	8,96	11,07	12,77	17,06	19,00
1473	2	0,86	1,51	1,93	2,54	3,47	4,54	6,15	7,50	8,61	8,96	11,07	12,77	17,06	19,00
1474	2	0,89	1,56	1,98	2,60	3,55	4,59	6,22	7,57	8,68	9,02	11,11	12,81	17,04	19,00
1475	2	0,00	0,00	0,00	0,00	0,00	0,00	0,00	0,00	0,00	0,00	0,00	0,00	0,00	0,00
1476	2	0,89	1,56	1,98	2,60	3,55	4,59	6,22	7,57	8,68	9,02	11,11	12,81	17,04	19,00
1477	2	0,89	1,56	1,98	2,60	3,55	4,59	6,22	7,57	8,68	9,02	11,11	12,81	17,04	19,00
1478	2	0,89	1,56	1,98	2,60	3,55	4,59	6,22	7,57	8,68	9,02	11,11	12,81	17,04	19,00
1479	2	0,89	1,56	1,98	2,60	3,55	4,59	6,22	7,57	8,68	9,02	11,11	12,81	17,04	19,00
1480	2	0,89	1,56	1,98	2,60	3,55	4,59	6,22	7,57	8,68	9,02	11,11	12,81	17,04	19,00
1481	2	1,69	2,83	3,63	4,80	6,62	8,66	11,83	14,49	16,67	17,34	21,50	24,86	33,30	37,18
1482	2	1,69	2,83	3,63	4,80	6,62	8,66	11,83	14,49	16,67	17,34	21,50	24,86	33,30	37,18
1483	2	1,69	2,83	3,63	4,80	6,62	8,66	11,83	14,49	16,67	17,34	21,50	24,86	33,30	37,18
1484	2	1,69	2,83	3,63	4,80	6,62	8,66	11,83	14,49	16,67	17,34	21,50	24,86	33,30	37,18
1485	2	1,69	2,83	3,63	4,80	6,62	8,66	11,83	14,49	16,67	17,34	21,50	24,86	33,30	37,18
1486	1	0,17	0,29	0,37	0,49	0,68	0,89	1,24	1,54	1,80	1,88	2,36	2,75	3,75	4,21
1487	1	0,17	0,29	0,37	0,49	0,68	0,89	1,24	1,54	1,80	1,88	2,36	2,75	3,75	4,21

WALD + CORBE
BERATENDE INGENIEURE

Anlage A.4.6: HQ_T-Tabelle, FGM-Variante P2

FGM		Variante P2													
Kn. Nr.	Abm.	HQ_1	HQ_2	HQ_3	HQ_5	HQ_{10}	HQ_{20}	HQ_{50}	HQ_{100}	HQ_{100k}	HQ_{200}	HQ_{500}	$HQ_{1.000}$	$HQ_{5.000}$	$HQ_{10.000}$
[-]		[m³/s]	[m³/s]	[m³/s]	[m³/s]	[m³/s]	[m³/s]	[m³/s]	[m³/s]	[m³/s]	[m³/s]	[m³/s]	[m³/s]	[m³/s]	[m³/s]
1488	1	0,17	0,29	0,37	0,49	0,68	0,89	1,24	1,54	1,80	1,88	2,36	2,75	3,75	4,21
1489	1	0,17	0,29	0,37	0,49	0,68	0,89	1,24	1,54	1,80	1,88	2,36	2,75	3,75	4,21
1490	1	0,17	0,29	0,37	0,49	0,68	0,89	1,24	1,54	1,80	1,88	2,36	2,75	3,75	4,21
1491	1	0,17	0,29	0,37	0,49	0,68	0,89	1,24	1,54	1,80	1,88	2,36	2,75	3,75	4,21
1492	1	0,17	0,29	0,37	0,49	0,68	0,89	1,24	1,54	1,80	1,88	2,36	2,75	3,75	4,21
1493	1	0,17	0,29	0,37	0,49	0,68	0,89	1,24	1,54	1,80	1,88	2,36	2,75	3,75	4,21
1494	1	0,17	0,29	0,37	0,49	0,68	0,89	1,24	1,54	1,80	1,88	2,36	2,75	3,75	4,21
1495	1	0,17	0,29	0,37	0,49	0,68	0,89	1,24	1,54	1,80	1,88	2,36	2,75	3,75	4,21
1496	1	0,17	0,29	0,37	0,49	0,68	0,89	1,24	1,54	1,80	1,88	2,36	2,75	3,75	4,21
1497	1	0,17	0,29	0,37	0,49	0,68	0,89	1,24	1,54	1,80	1,88	2,36	2,75	3,75	4,21
1498	1	0,07	0,11	0,14	0,19	0,26	0,35	0,48	0,60	0,70	0,73	0,92	1,07	1,46	1,64
1499	1	0,07	0,11	0,14	0,19	0,26	0,35	0,48	0,60	0,70	0,73	0,92	1,07	1,46	1,64
1500	1	0,07	0,11	0,14	0,19	0,26	0,35	0,48	0,60	0,70	0,73	0,92	1,07	1,46	1,64
1501	1	0,07	0,11	0,14	0,19	0,26	0,35	0,48	0,60	0,70	0,73	0,92	1,07	1,46	1,64
1502	1	0,07	0,11	0,14	0,19	0,26	0,35	0,48	0,60	0,70	0,73	0,92	1,07	1,46	1,64
1503	1	0,07	0,11	0,14	0,19	0,26	0,35	0,48	0,60	0,70	0,73	0,92	1,07	1,46	1,64
1504	1	0,23	0,40	0,51	0,68	0,94	1,23	1,73	2,14	2,50	2,60	3,28	3,82	5,20	5,85
1505	1	0,23	0,40	0,51	0,68	0,94	1,23	1,73	2,14	2,50	2,60	3,28	3,82	5,20	5,85
1506	1	0,23	0,40	0,51	0,68	0,94	1,23	1,73	2,14	2,50	2,60	3,28	3,82	5,20	5,85
1507	1	0,23	0,40	0,51	0,68	0,94	1,23	1,73	2,14	2,50	2,60	3,28	3,82	5,20	5,85
1508	1	0,23	0,40	0,51	0,68	0,94	1,23	1,73	2,14	2,50	2,60	3,28	3,82	5,20	5,85
1509	1	0,23	0,40	0,51	0,68	0,94	1,23	1,73	2,14	2,50	2,60	3,28	3,82	5,20	5,85
1510	1	0,19	0,25	0,27	0,27	0,27	0,27	0,27	0,27	0,27	0,27	0,27	0,27	0,27	0,27
1511	1	0,19	0,25	0,27	0,27	0,27	0,27	0,27	0,27	0,27	0,27	0,27	0,27	0,27	0,27
1512	1	0,19	0,25	0,27	0,27	0,27	0,27	0,27	0,27	0,27	0,27	0,27	0,27	0,27	0,27
1513	1	0,19	0,25	0,27	0,27	0,27	0,27	0,27	0,27	0,27	0,27	0,27	0,27	0,27	0,27
1514	1	0,19	0,25	0,27	0,27	0,27	0,27	0,27	0,27	0,27	0,27	0,27	0,27	0,27	0,27
1515	1	0,19	0,25	0,27	0,27	0,27	0,27	0,27	0,27	0,27	0,27	0,27	0,27	0,27	0,27
1516	1	0,36	0,55	0,68	0,87	1,16	1,48	1,92	2,36	2,76	2,87	3,54	4,08	5,47	6,12
1517	1	0,36	0,55	0,68	0,87	1,16	1,48	1,92	2,36	2,76	2,87	3,54	4,08	5,47	6,12
1518	1	0,36	0,55	0,68	0,87	1,16	1,48	1,92	2,36	2,76	2,87	3,54	4,08	5,47	6,12
1519	1	0,36	0,55	0,68	0,87	1,16	1,48	1,92	2,36	2,76	2,87	3,54	4,08	5,47	6,12
1520	1	0,36	0,55	0,68	0,87	1,16	1,48	1,92	2,36	2,76	2,87	3,54	4,08	5,47	6,12
1521	1	0,36	0,55	0,68	0,87	1,16	1,48	1,92	2,36	2,76	2,87	3,54	4,08	5,47	6,12
1522	2	1,84	3,01	3,86	5,09	7,03	9,18	12,54	15,37	17,68	18,40	22,83	26,41	35,43	39,59
1523	1	0,14	0,23	0,30	0,39	0,55	0,73	1,01	1,24	1,44	1,50	1,86	2,17	2,92	3,27
1524	1	0,14	0,23	0,30	0,39	0,55	0,73	1,01	1,24	1,44	1,50	1,86	2,17	2,92	3,27
1525	1	0,14	0,23	0,30	0,39	0,55	0,73	1,01	1,24	1,44	1,50	1,86	2,17	2,92	3,27
1526	1	0,14	0,23	0,30	0,39	0,55	0,73	1,01	1,24	1,44	1,50	1,86	2,17	2,92	3,27
1527	1	0,14	0,23	0,30	0,39	0,55	0,73	1,01	1,24	1,44	1,50	1,86	2,17	2,92	3,27
1528	1	0,14	0,23	0,30	0,39	0,55	0,73	1,01	1,24	1,44	1,50	1,86	2,17	2,92	3,27
1529	1	0,14	0,23	0,30	0,39	0,55	0,73	1,01	1,24	1,44	1,50	1,86	2,17	2,92	3,27
1530	2	0,14	0,23	0,30	0,38	0,51	0,64	0,84	1,00	1,14	1,18	1,43	1,62	2,09	2,31
1531	2	0,03	0,06	0,07	0,10	0,14	0,18	0,25	0,31	0,36	0,37	0,46	0,54	0,73	0,82
1532	2	0,17	0,29	0,37	0,48	0,64	0,82	1,09	1,31	1,49	1,55	1,88	2,15	2,81	3,12
1533	2	0,17	0,29	0,37	0,48	0,64	0,82	1,09	1,31	1,49	1,55	1,88	2,15	2,81	3,12
1534	2	1,84	3,01	3,86	5,09	7,03	9,18	12,54	15,37	17,68	18,40	22,83	26,41	35,43	39,59
1535	2	1,84	3,01	3,86	5,09	7,03	9,18	12,54	15,36	17,67	18,40	22,82	26,40	35,42	39,58
1536	2	1,84	3,01	3,86	5,09	7,03	9,18	12,54	15,36	17,67	18,40	22,82	26,40	35,42	39,58
1537	2	1,84	3,01	3,86	5,09	7,03	9,18	12,54	15,36	17,67	18,40	22,82	26,40	35,42	39,58
1538	2	1,84	3,01	3,86	5,09	7,03	9,18	12,54	15,36	17,67	18,40	22,82	26,40	35,42	39,58
1539	1	0,42	0,55	0,59	0,59	0,59	0,59	0,59	0,59	0,59	0,59	0,59	0,59	0,59	0,59
1540	1	0,42	0,55	0,59	0,59	0,59	0,59	0,59	0,59	0,59	0,59	0,59	0,59	0,59	0,59
1541	1	0,42	0,55	0,59	0,59	0,59	0,59	0,59	0,59	0,59	0,59	0,59	0,59	0,59	0,59
1542	1	0,42	0,55	0,59	0,59	0,59	0,59	0,59	0,59	0,59	0,59	0,59	0,59	0,59	0,59
1543	1	0,42	0,55	0,59	0,59	0,59	0,59	0,59	0,59	0,59	0,59	0,59	0,59	0,59	0,59
1544	1	0,42	0,55	0,59	0,59	0,59	0,59	0,59	0,59	0,59	0,59	0,59	0,59	0,59	0,59
1545	2	1,88	3,07	3,88	5,09	7,03	9,18	12,54	15,37	17,68	18,40	22,82	26,40	35,42	39,86
1546	2	1,88	3,07	3,88	5,09	7,03	9,18	12,54	15,37	17,68	18,40	22,82	26,40	35,42	39,86
1547	2	1,88	3,07	3,88	5,09	7,03	9,18	12,54	15,37	17,68	18,40	22,82	26,40	35,42	39,86
1548	2	1,88	3,07	3,88	5,09	7,03	9,18	12,54	15,37	17,68	18,40	22,82	26,40	35,42	39,86
1549	2	1,88	3,07	3,88	5,09	7,03	9,18	12,54	15,37	17,68	18,40	22,82	26,40	35,42	39,86

WALD + CORBE
BERATENDE INGENIEURE

Anlage A.4.6: HQ_T-Tabelle, FGM-Variante P2

FGM		Variante P2													
Kn. Nr.	Abm.	HQ_1	HQ_2	HQ_3	HQ_5	HQ_{10}	HQ_{20}	HQ_{50}	HQ_{100}	HQ_{100k}	HQ_{200}	HQ_{500}	$HQ_{1.000}$	$HQ_{5.000}$	$HQ_{10.000}$
[-]		[m³/s]	[m³/s]	[m³/s]	[m³/s]	[m³/s]	[m³/s]	[m³/s]	[m³/s]	[m³/s]	[m³/s]	[m³/s]	[m³/s]	[m³/s]	[m³/s]
1550	2	1,88	3,07	3,88	5,09	7,03	9,18	12,54	15,37	17,68	18,40	22,82	26,40	35,42	39,86
1551	1	0,18	0,24	0,26	0,26	0,26	0,26	0,26	0,26	0,26	0,26	0,26	0,26	0,26	0,26
1552	1	0,18	0,24	0,26	0,26	0,26	0,26	0,26	0,26	0,26	0,26	0,26	0,26	0,26	0,26
1553	1	0,18	0,24	0,26	0,26	0,26	0,26	0,26	0,26	0,26	0,26	0,26	0,26	0,26	0,26
1554	1	0,18	0,24	0,26	0,26	0,26	0,26	0,26	0,26	0,26	0,26	0,26	0,26	0,26	0,26
1555	1	0,18	0,24	0,26	0,26	0,26	0,26	0,26	0,26	0,26	0,26	0,26	0,26	0,26	0,26
1556	1	0,18	0,24	0,26	0,26	0,26	0,26	0,26	0,26	0,26	0,26	0,26	0,26	0,26	0,26
1557	2	1,89	3,10	3,91	5,09	7,03	9,19	12,54	15,37	17,68	18,40	22,82	26,40	35,42	39,86
1558	2	1,89	3,10	3,91	5,09	7,03	9,19	12,54	15,37	17,68	18,40	22,82	26,40	35,42	39,86
1559	2	1,89	3,10	3,91	5,09	7,03	9,19	12,54	15,37	17,68	18,40	22,82	26,40	35,42	39,86
1560	2	1,89	3,10	3,91	5,09	7,03	9,19	12,54	15,37	17,68	18,40	22,82	26,40	35,42	39,86
1561	2	1,89	3,10	3,91	5,09	7,03	9,19	12,54	15,37	17,68	18,40	22,82	26,40	35,42	39,86
1562	2	1,89	3,10	3,91	5,09	7,03	9,19	12,54	15,37	17,68	18,40	22,82	26,40	35,42	39,86
1563	1	0,03	0,04	0,05	0,07	0,10	0,13	0,19	0,23	0,27	0,28	0,35	0,40	0,55	0,61
1564	1	0,03	0,04	0,05	0,07	0,10	0,13	0,19	0,23	0,27	0,28	0,35	0,40	0,55	0,61
1565	1	0,03	0,04	0,05	0,07	0,10	0,13	0,19	0,23	0,27	0,28	0,35	0,40	0,55	0,61
1566	1	0,03	0,04	0,05	0,07	0,10	0,13	0,19	0,23	0,27	0,28	0,35	0,40	0,55	0,61
1567	1	0,03	0,04	0,05	0,07	0,10	0,13	0,19	0,23	0,27	0,28	0,35	0,40	0,55	0,61
1568	1	0,03	0,04	0,05	0,07	0,10	0,13	0,19	0,23	0,27	0,28	0,35	0,40	0,55	0,61
1569	2	1,91	3,13	3,95	5,14	7,08	9,25	12,63	15,47	17,80	18,53	22,99	26,60	35,72	40,20
1570	2	1,91	3,13	3,95	5,14	7,08	9,25	12,63	15,47	17,80	18,53	22,99	26,60	35,72	40,20
1571	2	1,91	3,13	3,95	5,14	7,08	9,25	12,63	15,47	17,80	18,53	22,99	26,60	35,72	40,20
1572	2	1,91	3,13	3,95	5,14	7,08	9,25	12,63	15,47	17,80	18,53	22,99	26,60	35,72	40,20
1573	2	1,91	3,13	3,95	5,14	7,08	9,25	12,63	15,47	17,80	18,53	22,99	26,60	35,72	40,20
1574	2	1,91	3,13	3,95	5,14	7,08	9,25	12,63	15,47	17,80	18,53	22,99	26,60	35,72	40,20
1575	4	17,81	25,70	31,34	39,15	51,17	61,79	78,59	90,16	103,28	104,05	122,46	137,42	179,09	200,06
1576	4	17,81	25,70	31,34	39,15	51,17	61,79	78,59	90,16	103,28	104,05	122,46	137,42	179,09	200,06
1577	4	17,81	25,70	31,34	39,15	51,17	61,79	78,59	90,16	103,28	104,05	122,46	137,42	179,09	200,06
1578	4	17,81	25,70	31,34	39,15	51,17	61,79	78,59	90,16	103,28	104,05	122,46	137,42	179,09	200,06
1579	4	17,81	25,70	31,34	39,15	51,17	61,79	78,59	90,16	103,28	104,05	122,46	137,42	179,09	200,06
1580	4	17,81	25,70	31,34	39,15	51,17	61,79	78,59	90,16	103,28	104,05	122,46	137,42	179,09	200,06
1581	4	17,88	25,78	31,44	39,28	51,33	61,98	78,83	90,45	103,61	104,40	122,88	137,88	179,55	200,55
1582	4	17,88	25,78	31,44	39,28	51,33	61,98	78,83	90,45	103,61	104,40	122,88	137,88	179,55	200,55
1583	4	17,88	25,78	31,44	39,27	51,33	61,98	78,83	90,45	103,61	104,39	122,87	137,88	179,55	200,54
1584	4	17,97	25,89	31,57	39,44	51,54	62,24	79,14	90,83	104,04	104,83	123,41	138,46	180,15	201,18
1585	4	17,97	25,89	31,57	39,44	51,54	62,24	79,14	90,83	104,04	104,83	123,41	138,46	180,15	201,18
1586	4	17,97	25,89	31,57	39,44	51,54	62,24	79,14	90,83	104,04	104,83	123,41	138,46	180,15	201,18
1587	1	0,12	0,15	0,16	0,16	0,16	0,16	0,16	0,16	0,16	0,16	0,16	0,16	0,16	0,16
1588	1	0,12	0,15	0,16	0,16	0,16	0,16	0,16	0,16	0,16	0,16	0,16	0,16	0,16	0,16
1589	1	0,12	0,15	0,16	0,16	0,16	0,16	0,16	0,16	0,16	0,16	0,16	0,16	0,16	0,16
1590	1	0,12	0,15	0,16	0,16	0,16	0,16	0,16	0,16	0,16	0,16	0,16	0,16	0,16	0,16
1591	1	0,12	0,15	0,16	0,16	0,16	0,16	0,16	0,16	0,16	0,16	0,16	0,16	0,16	0,16
1592	1	0,12	0,15	0,16	0,16	0,16	0,16	0,16	0,16	0,16	0,16	0,16	0,16	0,16	0,16
1593	4	17,98	25,89	31,57	39,44	51,54	62,24	79,14	90,83	104,04	104,83	123,41	138,46	180,15	201,18
1594	4	17,98	25,89	31,57	39,44	51,54	62,24	79,14	90,83	104,04	104,83	123,41	138,46	180,15	201,18
1595	4	17,98	25,89	31,57	39,44	51,54	62,24	79,14	90,83	104,04	104,83	123,41	138,46	180,15	201,18
1596	4	17,98	25,89	31,57	39,44	51,54	62,24	79,14	90,83	104,04	104,83	123,41	138,46	180,15	201,18
1597	4	17,98	25,89	31,57	39,44	51,54	62,24	79,14	90,83	104,04	104,83	123,41	138,46	180,15	201,18
1598	4	17,98	25,89	31,57	39,44	51,54	62,24	79,14	90,83	104,04	104,83	123,41	138,46	180,15	201,18
1599	1	0,73	0,95	1,02	1,02	1,02	1,02	1,02	1,02	1,02	1,02	1,02	1,02	1,02	1,02
1600	1	0,73	0,95	1,02	1,02	1,02	1,02	1,02	1,02	1,02	1,02	1,02	1,02	1,02	1,02
1601	1	0,73	0,95	1,02	1,02	1,02	1,02	1,02	1,02	1,02	1,02	1,02	1,02	1,02	1,02
1602	1	0,73	0,95	1,02	1,02	1,02	1,02	1,02	1,02	1,02	1,02	1,02	1,02	1,02	1,02
1603	1	0,73	0,95	1,02	1,02	1,02	1,02	1,02	1,02	1,02	1,02	1,02	1,02	1,02	1,02
1604	1	0,73	0,95	1,02	1,02	1,02	1,02	1,02	1,02	1,02	1,02	1,02	1,02	1,02	1,02
1605	4	18,01	25,89	31,58	39,44	51,54	62,24	79,14	90,83	104,04	104,83	123,41	138,47	180,16	201,19
1606	4	18,01	25,89	31,58	39,44	51,54	62,24	79,14	90,83	104,04	104,83	123,41	138,47	180,16	201,19
1607	4	18,01	25,89	31,58	39,44	51,54	62,24	79,14	90,83	104,04	104,83	123,41	138,47	180,16	201,19
1608	4	18,01	25,89	31,58	39,44	51,54	62,24	79,14	90,83	104,04	104,83	123,41	138,47	180,16	201,19
1609	4	18,01	25,89	31,58	39,44	51,54	62,24	79,14	90,83	104,04	104,83	123,41	138,47	180,16	201,19
1610	4	18,01	25,89	31,58	39,44	51,54	62,24	79,14	90,83	104,04	104,83	123,41	138,47	180,16	201,19
1611	1	0,59	0,77	0,83	0,83	0,83	0,83	0,83	0,83	0,83	0,83	0,83	0,83	0,83	0,83

WALD + CORBE
BERATENDE INGENIEURE

Anlage A.4.6: HQ_T-Tabelle, FGM-Variante P2

FGM		Variante P2													
Kn. Nr.	Abm.	HQ_1	HQ_2	HQ_3	HQ_5	HQ_{10}	HQ_{20}	HQ_{50}	HQ_{100}	HQ_{100k}	HQ_{200}	HQ_{500}	$HQ_{1.000}$	$HQ_{5.000}$	$HQ_{10.000}$
[-]		[m³/s]	[m³/s]	[m³/s]	[m³/s]	[m³/s]	[m³/s]	[m³/s]	[m³/s]	[m³/s]	[m³/s]	[m³/s]	[m³/s]	[m³/s]	[m³/s]
1612	1	0,59	0,77	0,83	0,83	0,83	0,83	0,83	0,83	0,83	0,83	0,83	0,83	0,83	0,83
1613	1	0,59	0,77	0,83	0,83	0,83	0,83	0,83	0,83	0,83	0,83	0,83	0,83	0,83	0,83
1614	1	0,59	0,77	0,83	0,83	0,83	0,83	0,83	0,83	0,83	0,83	0,83	0,83	0,83	0,83
1615	1	0,59	0,77	0,83	0,83	0,83	0,83	0,83	0,83	0,83	0,83	0,83	0,83	0,83	0,83
1616	1	0,59	0,77	0,83	0,83	0,83	0,83	0,83	0,83	0,83	0,83	0,83	0,83	0,83	0,83
1617	4	18,05	25,89	31,58	39,44	51,54	62,24	79,14	90,83	104,04	104,83	123,41	138,47	180,16	201,19
1618	4	18,05	25,89	31,58	39,44	51,54	62,24	79,14	90,83	104,04	104,83	123,41	138,47	180,16	201,19
1619	4	18,05	25,89	31,58	39,44	51,54	62,24	79,14	90,83	104,04	104,83	123,41	138,47	180,16	201,19
1620	4	18,05	25,89	31,58	39,44	51,54	62,24	79,14	90,83	104,04	104,83	123,41	138,47	180,16	201,19
1621	4	18,02	25,75	31,41	39,23	50,99	61,63	77,87	89,43	102,00	102,76	121,08	135,98	177,25	197,68
1622	4	18,02	25,75	31,41	39,23	50,99	61,63	77,87	89,43	102,00	102,76	121,08	135,98	177,25	197,68
1623	1	0,33	0,55	0,72	0,96	1,34	1,76	2,43	3,00	3,46	3,61	4,49	5,21	7,01	7,84
1624	1	0,33	0,55	0,72	0,96	1,34	1,76	2,43	3,00	3,46	3,61	4,49	5,21	7,01	7,84
1625	1	0,33	0,55	0,72	0,96	1,34	1,76	2,43	3,00	3,46	3,61	4,49	5,21	7,01	7,84
1626	1	0,33	0,55	0,72	0,96	1,34	1,76	2,43	3,00	3,46	3,61	4,49	5,21	7,01	7,84
1627	1	0,33	0,55	0,72	0,96	1,34	1,76	2,43	3,00	3,46	3,61	4,49	5,21	7,01	7,84
1628	1	0,33	0,55	0,72	0,96	1,34	1,76	2,43	3,00	3,46	3,61	4,49	5,21	7,01	7,84
1629	1	0,33	0,55	0,72	0,96	1,34	1,76	2,43	3,00	3,46	3,61	4,49	5,21	7,01	7,84
1630	1	0,33	0,55	0,72	0,96	1,34	1,76	2,43	3,00	3,46	3,61	4,49	5,21	7,01	7,84
1631	1	0,33	0,55	0,72	0,96	1,34	1,76	2,43	3,00	3,46	3,61	4,49	5,21	7,01	7,84
1632	1	0,33	0,55	0,72	0,96	1,34	1,76	2,43	3,00	3,46	3,61	4,49	5,21	7,01	7,84
1633	1	0,33	0,55	0,72	0,96	1,34	1,76	2,43	3,00	3,46	3,61	4,49	5,21	7,01	7,84
1634	1	0,09	0,14	0,18	0,23	0,31	0,39	0,51	0,61	0,69	0,72	0,86	0,98	1,26	1,39
1635	1	0,03	0,05	0,07	0,09	0,12	0,16	0,22	0,27	0,31	0,32	0,40	0,47	0,63	0,70
1636	1	0,12	0,20	0,25	0,32	0,43	0,55	0,73	0,88	1,00	1,04	1,26	1,44	1,88	2,08
1637	1	0,12	0,20	0,25	0,32	0,43	0,55	0,73	0,88	1,00	1,04	1,26	1,44	1,88	2,08
1638	1	0,12	0,20	0,25	0,32	0,43	0,55	0,73	0,88	1,00	1,04	1,26	1,44	1,88	2,08
1639	1	0,12	0,20	0,25	0,32	0,43	0,55	0,73	0,88	1,00	1,04	1,26	1,44	1,88	2,08
1640	1	0,12	0,20	0,25	0,32	0,43	0,55	0,73	0,88	1,00	1,04	1,26	1,44	1,88	2,08
1641	1	0,43	0,74	0,96	1,27	1,75	2,29	3,14	3,85	4,44	4,62	5,72	6,62	8,87	9,91
1642	1	0,03	0,04	0,05	0,07	0,09	0,11	0,15	0,18	0,21	0,21	0,26	0,30	0,39	0,43
1643	1	0,03	0,04	0,05	0,07	0,09	0,11	0,15	0,18	0,21	0,21	0,26	0,30	0,39	0,43
1644	1	0,03	0,04	0,05	0,07	0,09	0,11	0,15	0,18	0,21	0,21	0,26	0,30	0,39	0,43
1645	1	0,03	0,04	0,05	0,07	0,09	0,11	0,15	0,18	0,21	0,21	0,26	0,30	0,39	0,43
1646	1	0,43	0,74	0,96	1,27	1,75	2,29	3,14	3,85	4,44	4,62	5,72	6,62	8,87	9,91
1647	1	0,43	0,74	0,96	1,27	1,75	2,29	3,14	3,85	4,44	4,62	5,72	6,62	8,87	9,91
1648	1	0,43	0,74	0,96	1,27	1,75	2,29	3,14	3,85	4,44	4,62	5,72	6,62	8,87	9,90
1649	1	0,43	0,74	0,96	1,27	1,75	2,29	3,14	3,85	4,44	4,62	5,72	6,62	8,87	9,90
1650	1	0,43	0,74	0,96	1,27	1,75	2,29	3,14	3,85	4,44	4,62	5,72	6,62	8,87	9,90
1651	1	0,43	0,74	0,96	1,27	1,75	2,29	3,14	3,85	4,44	4,62	5,72	6,62	8,87	9,90
1652	4	18,25	25,99	31,69	39,57	51,40	62,09	78,40	90,05	102,70	103,46	121,96	136,92	178,15	198,62
1653	4	18,25	25,99	31,69	39,57	51,40	62,09	78,40	90,05	102,70	103,46	121,96	136,92	178,15	198,62
1654	4	18,25	25,99	31,69	39,57	51,40	62,09	78,40	90,05	102,70	103,46	121,96	136,92	178,15	198,62
1655	4	18,25	25,99	31,69	39,57	51,40	62,09	78,40	90,05	102,70	103,46	121,96	136,92	178,15	198,62
1656	4	18,25	25,99	31,69	39,57	51,40	62,09	78,40	90,05	102,70	103,46	121,96	136,92	178,15	198,62
1657	4	18,25	25,99	31,69	39,57	51,40	62,09	78,40	90,05	102,70	103,46	121,96	136,92	178,15	198,62
1658	1	0,35	0,45	0,48	0,48	0,48	0,48	0,48	0,48	0,48	0,48	0,48	0,48	0,48	0,48
1659	1	0,35	0,45	0,48	0,48	0,48	0,48	0,48	0,48	0,48	0,48	0,48	0,48	0,48	0,48
1660	1	0,35	0,45	0,48	0,48	0,48	0,48	0,48	0,48	0,48	0,48	0,48	0,48	0,48	0,48
1661	1	0,35	0,45	0,48	0,48	0,48	0,48	0,48	0,48	0,48	0,48	0,48	0,48	0,48	0,48
1662	1	0,35	0,45	0,48	0,48	0,48	0,48	0,48	0,48	0,48	0,48	0,48	0,48	0,48	0,48
1663	1	0,35	0,45	0,48	0,48	0,48	0,48	0,48	0,48	0,48	0,48	0,48	0,48	0,48	0,48
1664	4	18,27	25,99	31,69	39,57	51,40	62,09	78,40	90,05	102,70	103,46	121,96	136,92	178,15	198,62
1665	4	18,27	25,99	31,69	39,57	51,40	62,09	78,40	90,05	102,70	103,46	121,96	136,92	178,15	198,62
1666	1	0,22	0,28	0,30	0,30	0,30	0,30	0,30	0,30	0,30	0,30	0,30	0,30	0,30	0,30
1667	1	0,22	0,28	0,30	0,30	0,30	0,30	0,30	0,30	0,30	0,30	0,30	0,30	0,30	0,30
1668	4	0,16	0,20	0,23	0,27	0,30	0,30	0,30	0,30	0,30	0,30	0,30	0,30	0,30	0,30
1669	4	18,28	26,00	31,69	39,57	51,40	62,09	78,40	90,05	102,70	103,46	121,96	136,92	178,16	198,62
1670	2	0,05	0,08	0,10	0,12	0,17	0,21	0,27	0,33	0,37	0,38	0,46	0,52	0,68	0,75
1671	1	0,07	0,12	0,16	0,21	0,29	0,39	0,54	0,67	0,77	0,80	1,01	1,17	1,57	1,77
1672	1	0,12	0,21	0,26	0,35	0,48	0,62	0,84	1,02	1,18	1,22	1,51	1,73	2,30	2,57
1673	1	0,12	0,21	0,26	0,35	0,48	0,62	0,84	1,02	1,18	1,22	1,51	1,73	2,30	2,57

WALD + CORBE
BERATENDE INGENIEURE

Anlage A.4.6: HQ_T-Tabelle, FGM-Variante P2

FGM		Variante P2													
Kn. Nr.	Abm.	HQ_1	HQ_2	HQ_3	HQ_5	HQ_{10}	HQ_{20}	HQ_{50}	HQ_{100}	HQ_{100k}	HQ_{200}	HQ_{500}	$HQ_{1.000}$	$HQ_{5.000}$	$HQ_{10.000}$
[-]		[m³/s]	[m³/s]	[m³/s]	[m³/s]	[m³/s]	[m³/s]	[m³/s]	[m³/s]	[m³/s]	[m³/s]	[m³/s]	[m³/s]	[m³/s]	[m³/s]
1674	1	0,12	0,21	0,26	0,35	0,48	0,62	0,84	1,02	1,18	1,22	1,51	1,73	2,30	2,57
1675	1	0,12	0,21	0,26	0,35	0,48	0,62	0,84	1,02	1,18	1,22	1,51	1,73	2,30	2,57
1676	1	0,12	0,21	0,26	0,35	0,48	0,62	0,84	1,02	1,18	1,22	1,51	1,73	2,30	2,57
1677	4	18,34	26,06	31,76	39,66	51,51	62,22	78,55	90,23	102,89	103,66	122,20	137,18	178,41	198,88
1678	4	18,34	26,06	31,76	39,66	51,51	62,22	78,55	90,23	102,89	103,66	122,20	137,18	178,41	198,88
1679	4	18,34	26,06	31,76	39,66	51,51	62,22	78,55	90,23	102,89	103,66	122,20	137,18	178,41	198,88
1680	4	18,34	26,06	31,76	39,66	51,51	62,22	78,55	90,23	102,89	103,66	122,20	137,18	178,41	198,88
1681	4	18,34	26,06	31,76	39,66	51,51	62,22	78,55	90,23	102,89	103,66	122,20	137,18	178,41	198,88
1682	4	18,34	26,06	31,76	39,66	51,51	62,22	78,55	90,23	102,89	103,66	122,20	137,18	178,41	198,88
1683	4	18,34	26,06	31,76	39,66	51,51	62,22	78,55	90,23	102,89	103,66	122,20	137,18	178,41	198,88
1684	1	0,04	0,06	0,08	0,10	0,13	0,17	0,22	0,26	0,30	0,31	0,37	0,42	0,54	0,60
1685	1	0,04	0,06	0,08	0,10	0,13	0,17	0,22	0,26	0,30	0,31	0,37	0,42	0,54	0,60
1686	1	0,04	0,06	0,08	0,10	0,13	0,17	0,22	0,26	0,30	0,31	0,37	0,42	0,54	0,60
1687	1	0,04	0,06	0,08	0,10	0,13	0,17	0,22	0,26	0,30	0,31	0,37	0,42	0,54	0,60
1688	1	0,04	0,06	0,08	0,10	0,13	0,17	0,22	0,26	0,30	0,31	0,37	0,42	0,54	0,60
1689	1	0,05	0,09	0,11	0,14	0,19	0,24	0,31	0,37	0,41	0,43	0,52	0,59	0,76	0,83
1690	1	0,00	0,00	0,00	0,00	0,00	0,00	0,00	0,00	0,00	0,00	0,00	0,00	0,00	0,00
1691	1	0,05	0,09	0,11	0,14	0,19	0,24	0,31	0,37	0,42	0,43	0,52	0,59	0,76	0,83
1692	1	0,05	0,09	0,11	0,14	0,19	0,24	0,31	0,37	0,42	0,43	0,52	0,59	0,76	0,83
1693	1	0,05	0,09	0,11	0,14	0,19	0,24	0,31	0,37	0,42	0,43	0,52	0,59	0,76	0,83
1694	1	0,09	0,11	0,12	0,12	0,12	0,12	0,12	0,12	0,12	0,12	0,12	0,12	0,12	0,12
1695	1	0,09	0,11	0,12	0,12	0,12	0,12	0,12	0,12	0,12	0,12	0,12	0,12	0,12	0,12
1696	1	0,09	0,11	0,12	0,12	0,12	0,12	0,12	0,12	0,12	0,12	0,12	0,12	0,12	0,12
1697	1	0,09	0,11	0,12	0,12	0,12	0,12	0,12	0,12	0,12	0,12	0,12	0,12	0,12	0,12
1698	1	0,09	0,11	0,12	0,12	0,12	0,12	0,12	0,12	0,12	0,12	0,12	0,12	0,12	0,12
1699	1	0,09	0,11	0,12	0,12	0,12	0,12	0,12	0,12	0,12	0,12	0,12	0,12	0,12	0,12
1700	1	0,11	0,14	0,16	0,17	0,20	0,25	0,30	0,35	0,39	0,42	0,49	0,54	0,66	0,72
1701	1	0,11	0,14	0,16	0,17	0,20	0,25	0,30	0,35	0,39	0,42	0,49	0,54	0,66	0,72
1702	1	0,11	0,14	0,16	0,17	0,20	0,25	0,30	0,35	0,39	0,42	0,49	0,54	0,66	0,72
1703	1	0,11	0,14	0,16	0,17	0,20	0,25	0,30	0,35	0,39	0,42	0,49	0,54	0,66	0,72
1704	1	0,11	0,14	0,16	0,17	0,20	0,25	0,30	0,35	0,39	0,42	0,49	0,54	0,66	0,72
1705	1	0,11	0,14	0,16	0,17	0,20	0,25	0,30	0,35	0,39	0,42	0,49	0,54	0,66	0,72
1706	1	0,21	0,27	0,29	0,29	0,29	0,29	0,29	0,29	0,29	0,29	0,29	0,29	0,29	0,29
1707	1	0,21	0,27	0,29	0,29	0,29	0,29	0,29	0,29	0,29	0,29	0,29	0,29	0,29	0,29
1708	1	0,21	0,27	0,29	0,29	0,29	0,29	0,29	0,29	0,29	0,29	0,29	0,29	0,29	0,29
1709	1	0,21	0,27	0,29	0,29	0,29	0,29	0,29	0,29	0,29	0,29	0,29	0,29	0,29	0,29
1710	1	0,21	0,27	0,29	0,29	0,29	0,29	0,29	0,29	0,29	0,29	0,29	0,29	0,29	0,29
1711	1	0,21	0,27	0,29	0,29	0,29	0,29	0,29	0,29	0,29	0,29	0,29	0,29	0,29	0,29
1712	1	0,31	0,41	0,45	0,46	0,48	0,53	0,57	0,60	0,68	0,70	0,78	0,83	0,95	1,00
1713	1	0,31	0,41	0,45	0,46	0,48	0,53	0,57	0,60	0,68	0,70	0,78	0,83	0,95	1,00
1714	1	0,31	0,41	0,45	0,46	0,48	0,53	0,57	0,60	0,68	0,70	0,78	0,83	0,95	1,00
1715	1	0,31	0,41	0,45	0,46	0,48	0,53	0,57	0,60	0,68	0,70	0,78	0,83	0,95	1,00
1716	1	0,31	0,41	0,45	0,46	0,48	0,53	0,57	0,60	0,68	0,70	0,78	0,83	0,95	1,00
1717	1	0,31	0,41	0,45	0,46	0,48	0,53	0,57	0,60	0,68	0,70	0,78	0,83	0,95	1,00
1718	1	0,18	0,23	0,25	0,25	0,25	0,25	0,25	0,25	0,25	0,25	0,25	0,25	0,25	0,25
1719	1	0,18	0,23	0,25	0,25	0,25	0,25	0,25	0,25	0,25	0,25	0,25	0,25	0,25	0,25
1720	1	0,18	0,23	0,25	0,25	0,25	0,25	0,25	0,25	0,25	0,25	0,25	0,25	0,25	0,25
1721	1	0,18	0,23	0,25	0,25	0,25	0,25	0,25	0,25	0,25	0,25	0,25	0,25	0,25	0,25
1722	1	0,18	0,23	0,25	0,25	0,25	0,25	0,25	0,25	0,25	0,25	0,25	0,25	0,25	0,25
1723	1	0,18	0,23	0,25	0,25	0,25	0,25	0,25	0,25	0,25	0,25	0,25	0,25	0,25	0,25
1724	1	0,49	0,64	0,70	0,71	0,73	0,78	0,82	0,85	0,93	0,95	1,03	1,08	1,20	1,25
1725	1	0,49	0,64	0,70	0,71	0,73	0,78	0,82	0,85	0,93	0,95	1,03	1,08	1,20	1,25
1726	1	0,49	0,64	0,70	0,71	0,73	0,78	0,82	0,85	0,93	0,95	1,03	1,08	1,20	1,25
1727	1	0,52	0,68	0,75	0,78	0,84	0,96	1,05	1,14	1,30	1,36	1,55	1,66	1,95	2,09
1728	1	0,52	0,68	0,75	0,78	0,84	0,96	1,05	1,14	1,30	1,36	1,55	1,66	1,95	2,09
1729	1	0,52	0,68	0,75	0,78	0,84	0,96	1,05	1,14	1,30	1,36	1,55	1,66	1,95	2,09
1730	2	0,00	0,00	0,00	0,00	0,00	0,00	0,00	0,00	0,00	0,00	0,00	0,00	0,00	0,00
1731	2	0,00	0,00	0,00	0,00	0,00	0,00	0,00	0,00	0,00	0,00	0,00	0,00	0,00	0,00
1732	2	0,00	0,00	0,00	0,00	0,00	0,00	0,00	0,00	0,00	0,00	0,00	0,00	0,00	0,00
1733	2	0,00	0,00	0,00	0,00	0,00	0,00	0,00	0,00	0,00	0,00	0,00	0,00	0,00	0,00
1734	2	0,00	0,00	0,00	0,00	0,00	0,00	0,00	0,00	0,00	0,00	0,00	0,00	0,00	0,00
1735	1	0,03	0,04	0,05	0,07	0,09	0,12	0,15	0,18	0,21	0,21	0,26	0,30	0,38	0,42

WALD + CORBE
BERATENDE INGENIEURE

Anlage A.4.6: HQ_T-Tabelle, FGM-Variante P2

FGM		Variante P2													
Kn. Nr.	Abm.	HQ_1	HQ_2	HQ_3	HQ_5	HQ_{10}	HQ_{20}	HQ_{50}	HQ_{100}	HQ_{100k}	HQ_{200}	HQ_{500}	$HQ_{1.000}$	$HQ_{5.000}$	$HQ_{10.000}$
[-]		[m³/s]	[m³/s]	[m³/s]	[m³/s]	[m³/s]	[m³/s]	[m³/s]	[m³/s]	[m³/s]	[m³/s]	[m³/s]	[m³/s]	[m³/s]	[m³/s]
1736	1	0,01	0,01	0,01	0,01	0,02	0,02	0,03	0,04	0,05	0,05	0,06	0,07	0,09	0,10
1737	1	0,03	0,05	0,06	0,08	0,11	0,14	0,18	0,22	0,25	0,26	0,32	0,36	0,48	0,53
1738	1	0,03	0,05	0,06	0,08	0,11	0,14	0,18	0,22	0,25	0,26	0,32	0,36	0,48	0,53
1739	1	0,03	0,05	0,06	0,08	0,11	0,14	0,18	0,22	0,25	0,26	0,32	0,36	0,48	0,53
1740	1	0,03	0,05	0,06	0,08	0,11	0,14	0,18	0,22	0,25	0,26	0,32	0,36	0,48	0,53
1741	1	0,03	0,05	0,06	0,08	0,11	0,14	0,18	0,22	0,25	0,26	0,32	0,36	0,48	0,53
1742	1	0,03	0,05	0,06	0,08	0,11	0,14	0,18	0,22	0,25	0,26	0,32	0,36	0,48	0,53
1743	1	0,03	0,05	0,06	0,08	0,11	0,14	0,18	0,22	0,25	0,26	0,32	0,36	0,48	0,53
1744	1	0,03	0,05	0,06	0,08	0,11	0,14	0,18	0,22	0,25	0,26	0,32	0,36	0,48	0,53
1745	1	0,03	0,05	0,06	0,08	0,11	0,14	0,18	0,22	0,25	0,26	0,32	0,36	0,48	0,53
1746	1	0,03	0,05	0,06	0,08	0,11	0,14	0,18	0,22	0,25	0,26	0,32	0,36	0,48	0,53
1747	2	0,03	0,04	0,06	0,07	0,10	0,12	0,16	0,20	0,23	0,23	0,28	0,32	0,43	0,47
1748	2	0,03	0,04	0,06	0,07	0,10	0,12	0,16	0,20	0,23	0,23	0,28	0,32	0,43	0,47
1749	2	0,03	0,04	0,06	0,07	0,10	0,12	0,16	0,20	0,23	0,23	0,28	0,32	0,43	0,47
1750	2	0,03	0,04	0,06	0,07	0,10	0,12	0,16	0,20	0,23	0,23	0,28	0,32	0,43	0,47
1751	2	0,03	0,04	0,06	0,07	0,10	0,12	0,16	0,20	0,23	0,23	0,28	0,32	0,43	0,47
1752	2	0,03	0,04	0,06	0,07	0,10	0,12	0,16	0,20	0,23	0,23	0,28	0,32	0,43	0,47
1753	1	0,36	0,46	0,49	0,49	0,49	0,49	0,49	0,49	0,49	0,49	0,49	0,49	0,49	0,49
1754	1	0,36	0,46	0,49	0,49	0,49	0,49	0,49	0,49	0,49	0,49	0,49	0,49	0,49	0,49
1755	1	0,36	0,46	0,49	0,49	0,49	0,49	0,49	0,49	0,49	0,49	0,49	0,49	0,49	0,49
1756	1	0,36	0,46	0,49	0,49	0,49	0,49	0,49	0,49	0,49	0,49	0,49	0,49	0,49	0,49
1757	1	0,36	0,46	0,49	0,49	0,49	0,49	0,49	0,49	0,49	0,49	0,49	0,49	0,49	0,49
1758	1	0,36	0,46	0,49	0,49	0,49	0,49	0,49	0,49	0,49	0,49	0,49	0,49	0,49	0,49
1759	2	0,35	0,46	0,53	0,54	0,56	0,60	0,63	0,66	0,68	0,70	0,78	0,82	0,92	0,97
1760	2	0,35	0,46	0,53	0,54	0,56	0,60	0,63	0,66	0,68	0,70	0,78	0,82	0,92	0,97
1761	2	0,35	0,46	0,53	0,54	0,56	0,60	0,63	0,66	0,68	0,70	0,78	0,82	0,92	0,97
1762	2	0,35	0,46	0,53	0,54	0,56	0,60	0,63	0,66	0,68	0,70	0,78	0,82	0,92	0,97
1763	2	0,35	0,46	0,53	0,54	0,56	0,60	0,63	0,66	0,68	0,70	0,78	0,82	0,92	0,97
1764	2	0,35	0,46	0,53	0,54	0,56	0,60	0,63	0,66	0,68	0,70	0,78	0,82	0,92	0,97
1765	1	0,03	0,05	0,06	0,07	0,10	0,13	0,17	0,20	0,23	0,24	0,29	0,34	0,44	0,49
1766	1	0,03	0,05	0,06	0,07	0,10	0,13	0,17	0,20	0,23	0,24	0,29	0,34	0,44	0,49
1767	1	0,03	0,05	0,06	0,07	0,10	0,13	0,17	0,20	0,23	0,24	0,29	0,34	0,44	0,49
1768	1	0,03	0,05	0,06	0,07	0,10	0,13	0,17	0,20	0,23	0,24	0,29	0,34	0,44	0,49
1769	1	0,03	0,05	0,06	0,07	0,10	0,13	0,17	0,20	0,23	0,24	0,29	0,34	0,44	0,49
1770	1	0,03	0,05	0,06	0,07	0,10	0,13	0,17	0,20	0,23	0,24	0,29	0,34	0,44	0,49
1771	1	0,03	0,05	0,06	0,07	0,10	0,13	0,17	0,20	0,23	0,24	0,29	0,34	0,44	0,49
1772	1	0,03	0,05	0,06	0,07	0,10	0,13	0,17	0,20	0,23	0,24	0,29	0,34	0,44	0,49
1773	1	0,03	0,05	0,06	0,07	0,10	0,13	0,17	0,20	0,23	0,24	0,29	0,34	0,44	0,49
1774	1	0,03	0,05	0,06	0,07	0,10	0,13	0,17	0,20	0,23	0,24	0,29	0,34	0,44	0,49
1775	1	0,03	0,05	0,06	0,07	0,10	0,13	0,17	0,20	0,23	0,24	0,29	0,34	0,44	0,49
1776	2	0,37	0,49	0,56	0,59	0,62	0,71	0,76	0,81	0,86	0,89	1,04	1,12	1,32	1,41
1777	2	0,37	0,49	0,56	0,59	0,62	0,71	0,76	0,81	0,86	0,89	1,04	1,12	1,32	1,41
1778	2	0,37	0,49	0,56	0,59	0,62	0,71	0,76	0,81	0,86	0,89	1,04	1,12	1,32	1,41
1779	2	0,36	0,48	0,55	0,59	0,62	0,71	0,76	0,81	0,86	0,89	1,04	1,12	1,31	1,40
1780	2	0,36	0,48	0,55	0,59	0,62	0,71	0,76	0,81	0,86	0,89	1,04	1,12	1,31	1,40
1781	2	0,36	0,48	0,55	0,59	0,62	0,71	0,76	0,81	0,86	0,89	1,04	1,12	1,31	1,40
1782	1	0,08	0,10	0,10	0,10	0,10	0,10	0,10	0,10	0,10	0,10	0,10	0,10	0,10	0,10
1783	1	0,08	0,10	0,10	0,10	0,10	0,10	0,10	0,10	0,10	0,10	0,10	0,10	0,10	0,10
1784	1	0,08	0,10	0,10	0,10	0,10	0,10	0,10	0,10	0,10	0,10	0,10	0,10	0,10	0,10
1785	1	0,08	0,10	0,10	0,10	0,10	0,10	0,10	0,10	0,10	0,10	0,10	0,10	0,10	0,10
1786	1	0,08	0,10	0,10	0,10	0,10	0,10	0,10	0,10	0,10	0,10	0,10	0,10	0,10	0,10
1787	1	0,08	0,10	0,10	0,10	0,10	0,10	0,10	0,10	0,10	0,10	0,10	0,10	0,10	0,10
1788	2	0,36	0,48	0,56	0,59	0,68	0,77	0,83	0,90	0,96	0,98	1,12	1,21	1,42	1,51
1789	2	0,36	0,48	0,56	0,59	0,68	0,77	0,83	0,90	0,96	0,98	1,12	1,21	1,42	1,51
1790	2	0,36	0,48	0,56	0,59	0,68	0,77	0,83	0,90	0,96	0,98	1,12	1,21	1,42	1,51
1791	2	0,36	0,48	0,56	0,59	0,68	0,77	0,83	0,90	0,96	0,98	1,12	1,21	1,42	1,51
1792	2	0,36	0,48	0,56	0,59	0,68	0,77	0,83	0,90	0,96	0,98	1,12	1,21	1,42	1,51
1793	2	0,36	0,48	0,56	0,59	0,68	0,77	0,83	0,90	0,96	0,98	1,12	1,21	1,42	1,51
1794	1	0,41	0,54	0,58	0,58	0,58	0,58	0,58	0,58	0,58	0,58	0,58	0,58	0,58	0,58
1795	1	0,41	0,54	0,58	0,58	0,58	0,58	0,58	0,58	0,58	0,58	0,58	0,58	0,58	0,58
1796	1	0,41	0,54	0,58	0,58	0,58	0,58	0,58	0,58	0,58	0,58	0,58	0,58	0,58	0,58
1797	1	0,41	0,54	0,58	0,58	0,58	0,58	0,58	0,58	0,58	0,58	0,58	0,58	0,58	0,58

WALD + CORBE
BERATENDE INGENIEURE

Anlage A.4.6: HQ_T-Tabelle, FGM-Variante P2

FGM		Variante P2													
Kn. Nr.	Abm.	HQ_1	HQ_2	HQ_3	HQ_5	HQ_{10}	HQ_{20}	HQ_{50}	HQ_{100}	HQ_{100k}	HQ_{200}	HQ_{500}	$HQ_{1.000}$	$HQ_{5.000}$	$HQ_{10.000}$
[-]		[m³/s]	[m³/s]	[m³/s]	[m³/s]	[m³/s]	[m³/s]	[m³/s]	[m³/s]	[m³/s]	[m³/s]	[m³/s]	[m³/s]	[m³/s]	[m³/s]
1798	1	0,41	0,54	0,58	0,58	0,58	0,58	0,58	0,58	0,58	0,58	0,58	0,58	0,58	0,58
1799	1	0,41	0,54	0,58	0,58	0,58	0,58	0,58	0,58	0,58	0,58	0,58	0,58	0,58	0,58
1800	2	0,64	0,85	0,97	1,15	1,25	1,34	1,41	1,48	1,53	1,55	1,70	1,79	1,99	2,08
1801	2	0,64	0,85	0,97	1,15	1,25	1,34	1,41	1,48	1,53	1,55	1,70	1,79	1,99	2,08
1802	2	0,64	0,85	0,97	1,15	1,25	1,34	1,41	1,48	1,53	1,55	1,70	1,79	1,99	2,08
1803	2	0,64	0,85	0,97	1,15	1,25	1,34	1,41	1,48	1,53	1,55	1,70	1,79	1,99	2,08
1804	2	0,64	0,85	0,97	1,15	1,25	1,34	1,41	1,48	1,53	1,55	1,70	1,79	1,99	2,08
1805	2	0,64	0,85	0,97	1,15	1,25	1,34	1,41	1,48	1,53	1,55	1,70	1,79	1,99	2,08
1806	1	0,02	0,03	0,04	0,05	0,06	0,08	0,11	0,13	0,15	0,16	0,19	0,22	0,29	0,32
1807	1	0,02	0,03	0,04	0,05	0,06	0,08	0,11	0,13	0,15	0,16	0,19	0,22	0,29	0,32
1808	1	0,02	0,03	0,04	0,05	0,06	0,08	0,11	0,13	0,15	0,16	0,19	0,22	0,29	0,32
1809	1	0,02	0,03	0,04	0,05	0,06	0,08	0,11	0,13	0,15	0,16	0,19	0,22	0,29	0,32
1810	1	0,02	0,03	0,04	0,05	0,06	0,08	0,11	0,13	0,15	0,16	0,19	0,22	0,29	0,32
1811	1	0,02	0,03	0,04	0,05	0,06	0,08	0,11	0,13	0,15	0,16	0,19	0,22	0,29	0,32
1812	1	0,02	0,03	0,04	0,05	0,06	0,08	0,11	0,13	0,15	0,16	0,19	0,22	0,29	0,32
1813	1	0,02	0,03	0,04	0,05	0,06	0,08	0,11	0,13	0,15	0,16	0,19	0,22	0,29	0,32
1814	1	0,02	0,03	0,04	0,05	0,06	0,08	0,11	0,13	0,15	0,16	0,19	0,22	0,29	0,32
1815	1	0,02	0,03	0,04	0,05	0,06	0,08	0,11	0,13	0,15	0,16	0,19	0,22	0,29	0,32
1816	1	0,02	0,03	0,04	0,05	0,06	0,08	0,11	0,13	0,15	0,16	0,19	0,22	0,29	0,32
1817	2	0,66	0,86	0,99	1,17	1,29	1,41	1,49	1,56	1,62	1,64	1,86	1,96	2,20	2,31
1818	2	0,66	0,86	0,99	1,17	1,29	1,41	1,49	1,56	1,62	1,64	1,86	1,96	2,20	2,31
1819	2	0,66	0,86	0,99	1,17	1,29	1,41	1,49	1,56	1,62	1,64	1,86	1,96	2,20	2,31
1820	2	0,64	0,85	0,97	1,10	1,25	1,38	1,47	1,55	1,61	1,63	1,85	1,95	2,20	2,31
1821	2	0,64	0,85	0,97	1,10	1,25	1,38	1,47	1,55	1,61	1,63	1,85	1,95	2,20	2,31
1822	2	0,64	0,85	0,97	1,10	1,25	1,38	1,47	1,55	1,61	1,63	1,85	1,95	2,20	2,31
1823	1	0,16	0,21	0,22	0,22	0,22	0,22	0,22	0,22	0,22	0,22	0,22	0,22	0,22	0,22
1824	1	0,16	0,21	0,22	0,22	0,22	0,22	0,22	0,22	0,22	0,22	0,22	0,22	0,22	0,22
1825	1	0,16	0,21	0,22	0,22	0,22	0,22	0,22	0,22	0,22	0,22	0,22	0,22	0,22	0,22
1826	1	0,16	0,21	0,22	0,22	0,22	0,22	0,22	0,22	0,22	0,22	0,22	0,22	0,22	0,22
1827	1	0,16	0,21	0,22	0,22	0,22	0,22	0,22	0,22	0,22	0,22	0,22	0,22	0,22	0,22
1828	1	0,16	0,21	0,22	0,22	0,22	0,22	0,22	0,22	0,22	0,22	0,22	0,22	0,22	0,22
1829	2	0,64	0,85	0,97	1,10	1,25	1,38	1,50	1,66	1,73	1,77	1,98	2,10	2,40	2,53
1830	2	0,64	0,85	0,97	1,10	1,25	1,38	1,50	1,66	1,73	1,77	1,98	2,10	2,40	2,53
1831	2	0,64	0,85	0,97	1,10	1,25	1,38	1,50	1,66	1,73	1,77	1,98	2,10	2,40	2,53
1832	2	0,64	0,85	0,97	1,10	1,25	1,38	1,50	1,66	1,73	1,77	1,98	2,10	2,40	2,53
1833	2	0,64	0,85	0,97	1,10	1,25	1,38	1,50	1,66	1,73	1,77	1,98	2,10	2,40	2,53
1834	2	0,64	0,85	0,97	1,10	1,25	1,38	1,50	1,66	1,73	1,77	1,98	2,10	2,40	2,53
1835	4	18,34	26,06	31,76	39,66	51,51	62,22	78,55	90,23	102,89	103,66	122,20	137,18	178,41	198,88
1836	1	0,76	1,00	1,06	1,06	1,06	1,06	1,06	1,06	1,06	1,06	1,06	1,06	1,06	1,06
1837	1	0,76	1,00	1,06	1,06	1,06	1,06	1,06	1,06	1,06	1,06	1,06	1,06	1,06	1,06
1838	4	18,37	26,06	31,77	39,66	51,51	62,22	78,55	90,23	102,89	103,66	122,20	137,18	178,41	198,88
1839	4	18,37	26,06	31,77	39,66	51,51	62,22	78,55	90,23	102,89	103,66	122,20	137,18	178,41	198,88
1840	1	0,04	0,07	0,08	0,11	0,14	0,18	0,23	0,27	0,31	0,32	0,38	0,43	0,55	0,60
1841	1	0,27	0,47	0,60	0,80	1,11	1,46	1,99	2,44	2,81	2,93	3,62	4,20	5,62	6,28
1842	1	0,31	0,53	0,68	0,90	1,24	1,62	2,20	2,70	3,10	3,23	3,99	4,61	6,14	6,86
1843	1	0,31	0,53	0,68	0,90	1,24	1,62	2,20	2,70	3,10	3,23	3,99	4,61	6,14	6,86
1844	1	0,02	0,03	0,03	0,04	0,05	0,07	0,09	0,11	0,12	0,13	0,15	0,18	0,23	0,25
1845	1	0,01	0,01	0,01	0,01	0,02	0,03	0,04	0,05	0,05	0,05	0,07	0,08	0,11	0,12
1846	1	0,02	0,03	0,04	0,05	0,07	0,10	0,13	0,15	0,17	0,18	0,22	0,25	0,33	0,37
1847	1	0,02	0,03	0,04	0,05	0,07	0,10	0,13	0,15	0,17	0,18	0,22	0,25	0,33	0,37
1848	1	0,33	0,57	0,73	0,97	1,33	1,74	2,35	2,88	3,30	3,44	4,24	4,90	6,52	7,27
1849	1	0,33	0,57	0,73	0,97	1,33	1,74	2,35	2,88	3,30	3,44	4,24	4,90	6,52	7,27
1850	1	0,33	0,57	0,73	0,96	1,32	1,73	2,35	2,87	3,30	3,43	4,23	4,89	6,51	7,27
1851	1	0,33	0,57	0,73	0,96	1,32	1,73	2,35	2,87	3,30	3,43	4,23	4,89	6,51	7,27
1852	4	18,56	26,28	32,02	39,98	51,90	62,68	79,09	90,88	103,61	104,38	123,09	138,15	179,39	199,92
1853	4	18,56	26,28	32,02	39,98	51,90	62,68	79,09	90,88	103,61	104,38	123,09	138,15	179,39	199,92
1854	4	18,56	26,28	32,02	39,98	51,90	62,68	79,09	90,88	103,61	104,38	123,09	138,15	179,39	199,92
1855	4	18,56	26,28	32,02	39,98	51,90	62,68	79,09	90,88	103,61	104,38	123,09	138,15	179,39	199,92
1856	4	18,56	26,28	32,02	39,98	51,90	62,68	79,09	90,88	103,61	104,38	123,09	138,15	179,39	199,92
1857	4	18,56	26,28	32,02	39,98	51,90	62,68	79,09	90,88	103,61	104,38	123,09	138,15	179,39	199,92
1858	1	0,60	0,78	0,83	0,83	0,83	0,83	0,83	0,83	0,83	0,83	0,83	0,83	0,83	0,83
1859	1	0,01	0,02	0,03	0,04	0,05	0,07	0,09	0,11	0,12	0,13	0,15	0,18	0,23	0,26

WALD + CORBE
BERATENDE INGENIEURE

Anlage A.4.6: HQ_T-Tabelle, FGM-Variante P2

FGM		Variante P2													
Kn. Nr.	Abm.	HQ_1	HQ_2	HQ_3	HQ_5	HQ_{10}	HQ_{20}	HQ_{50}	HQ_{100}	HQ_{100k}	HQ_{200}	HQ_{500}	$HQ_{1.000}$	$HQ_{5.000}$	$HQ_{10.000}$
[-]		[m³/s]	[m³/s]	[m³/s]	[m³/s]	[m³/s]	[m³/s]	[m³/s]	[m³/s]	[m³/s]	[m³/s]	[m³/s]	[m³/s]	[m³/s]	[m³/s]
1860	1	0,01	0,02	0,03	0,04	0,05	0,07	0,09	0,11	0,12	0,13	0,15	0,18	0,23	0,26
1861	1	0,01	0,02	0,03	0,04	0,05	0,07	0,09	0,11	0,12	0,13	0,15	0,18	0,23	0,26
1862	1	0,60	0,78	0,83	0,83	0,83	0,83	0,83	0,83	0,83	0,83	0,83	0,83	0,83	0,83
1863	1	0,60	0,78	0,83	0,83	0,83	0,83	0,83	0,83	0,83	0,83	0,83	0,83	0,83	0,83
1864	4	18,59	26,28	32,02	39,98	51,90	62,68	79,09	90,88	103,61	104,38	123,09	138,15	179,39	199,92
1865	4	18,59	26,28	32,02	39,98	51,90	62,68	79,09	90,88	103,61	104,38	123,09	138,15	179,39	199,92
1866	4	18,59	26,28	32,02	39,98	51,90	62,68	79,09	90,88	103,61	104,38	123,09	138,15	179,39	199,92
1867	4	18,60	26,28	32,03	39,98	51,90	62,69	79,09	90,88	103,61	104,38	123,10	138,15	179,40	199,92
1868	4	18,60	26,28	32,03	39,98	51,90	62,69	79,09	90,88	103,61	104,38	123,10	138,15	179,40	199,92
1869	4	18,60	26,27	32,02	39,98	51,90	62,68	79,09	90,87	103,60	104,38	123,09	138,15	179,39	199,91
1870	1	0,12	0,15	0,16	0,16	0,16	0,16	0,16	0,16	0,16	0,16	0,16	0,16	0,16	0,16
1871	1	0,12	0,15	0,16	0,16	0,16	0,16	0,16	0,16	0,16	0,16	0,16	0,16	0,16	0,16
1872	1	0,12	0,15	0,16	0,16	0,16	0,16	0,16	0,16	0,16	0,16	0,16	0,16	0,16	0,16
1873	1	0,12	0,15	0,16	0,16	0,16	0,16	0,16	0,16	0,16	0,16	0,16	0,16	0,16	0,16
1874	1	0,12	0,15	0,16	0,16	0,16	0,16	0,16	0,16	0,16	0,16	0,16	0,16	0,16	0,16
1875	1	0,12	0,15	0,16	0,16	0,16	0,16	0,16	0,16	0,16	0,16	0,16	0,16	0,16	0,16
1876	4	18,60	26,28	32,02	39,98	51,90	62,69	79,09	90,88	103,61	104,38	123,09	138,15	179,39	199,91
1877	4	18,60	26,28	32,02	39,98	51,90	62,69	79,09	90,88	103,61	104,38	123,09	138,15	179,39	199,91
1878	4	18,60	26,28	32,02	39,98	51,90	62,69	79,09	90,88	103,61	104,38	123,09	138,15	179,39	199,91
1879	4	18,60	26,28	32,02	39,98	51,90	62,69	79,09	90,88	103,61	104,38	123,09	138,15	179,39	199,91
1880	4	18,60	26,28	32,02	39,98	51,90	62,69	79,09	90,88	103,61	104,38	123,09	138,15	179,39	199,91
1881	4	18,60	26,28	32,02	39,98	51,90	62,69	79,09	90,88	103,61	104,38	123,09	138,15	179,39	199,91
1882	1	1,23	1,61	1,72	1,72	1,72	1,72	1,72	1,72	1,72	1,72	1,72	1,72	1,72	1,72
1883	1	1,23	1,61	1,72	1,72	1,72	1,72	1,72	1,72	1,72	1,72	1,72	1,72	1,72	1,72
1884	1	1,23	1,61	1,72	1,72	1,72	1,72	1,72	1,72	1,72	1,72	1,72	1,72	1,72	1,72
1885	1	1,23	1,61	1,72	1,72	1,72	1,72	1,72	1,72	1,72	1,72	1,72	1,72	1,72	1,72
1886	1	1,23	1,61	1,72	1,72	1,72	1,72	1,72	1,72	1,72	1,72	1,72	1,72	1,72	1,72
1887	1	1,23	1,61	1,72	1,72	1,72	1,72	1,72	1,72	1,72	1,72	1,72	1,72	1,72	1,72
1888	4	18,66	26,28	32,02	39,98	51,90	62,69	79,09	90,88	103,61	104,38	123,09	138,15	179,39	199,91
1889	4	18,66	26,28	32,02	39,98	51,90	62,69	79,09	90,88	103,61	104,38	123,09	138,15	179,39	199,91
1890	4	18,66	26,28	32,02	39,98	51,90	62,69	79,09	90,88	103,61	104,38	123,09	138,15	179,39	199,91
1891	4	18,66	26,28	32,02	39,98	51,90	62,69	79,09	90,88	103,61	104,38	123,09	138,15	179,39	199,91
1892	4	18,66	26,28	32,02	39,98	51,90	62,69	79,09	90,88	103,61	104,38	123,09	138,15	179,39	199,91
1893	4	18,66	26,28	32,02	39,98	51,90	62,69	79,09	90,88	103,61	104,38	123,09	138,15	179,39	199,91
1894	1	0,01	0,02	0,02	0,03	0,03	0,04	0,06	0,07	0,08	0,08	0,09	0,11	0,14	0,15
1895	1	0,04	0,07	0,09	0,12	0,16	0,22	0,30	0,37	0,43	0,45	0,56	0,65	0,88	1,00
1896	1	0,05	0,08	0,11	0,14	0,20	0,26	0,35	0,44	0,50	0,53	0,65	0,76	1,02	1,15
1897	1	0,05	0,08	0,11	0,14	0,20	0,26	0,35	0,44	0,50	0,53	0,65	0,76	1,02	1,15
1898	1	0,06	0,09	0,12	0,15	0,20	0,26	0,34	0,40	0,45	0,47	0,57	0,65	0,83	0,92
1899	1	0,02	0,04	0,05	0,07	0,09	0,12	0,17	0,21	0,25	0,26	0,32	0,38	0,51	0,57
1900	1	0,08	0,13	0,17	0,22	0,29	0,38	0,51	0,61	0,70	0,73	0,89	1,02	1,34	1,49
1901	1	0,08	0,13	0,17	0,22	0,29	0,38	0,51	0,61	0,70	0,73	0,89	1,02	1,34	1,49
1902	1	0,07	0,12	0,15	0,20	0,27	0,35	0,48	0,59	0,68	0,70	0,87	1,01	1,35	1,52
1903	1	0,07	0,12	0,15	0,20	0,27	0,35	0,48	0,59	0,68	0,70	0,87	1,01	1,35	1,52
1904	1	0,07	0,11	0,15	0,19	0,27	0,35	0,48	0,59	0,67	0,70	0,87	1,01	1,35	1,51
1905	1	0,07	0,11	0,15	0,19	0,27	0,35	0,48	0,59	0,67	0,70	0,87	1,01	1,35	1,51
1906	4	18,69	26,30	32,06	40,02	51,95	62,74	79,14	90,94	103,68	104,45	123,18	138,25	179,47	200,00
1907	4	18,69	26,30	32,06	40,02	51,95	62,74	79,14	90,94	103,68	104,45	123,18	138,25	179,47	200,00
1908	4	18,69	26,30	32,06	40,02	51,95	62,74	79,14	90,94	103,68	104,45	123,18	138,25	179,47	200,00
1909	4	18,69	26,30	32,06	40,02	51,95	62,74	79,14	90,94	103,68	104,45	123,18	138,25	179,47	200,00
1910	4	18,69	26,30	32,06	40,02	51,95	62,74	79,14	90,94	103,68	104,45	123,18	138,25	179,47	200,00
1911	4	18,69	26,30	32,06	40,02	51,95	62,74	79,14	90,94	103,68	104,45	123,18	138,25	179,47	200,00
1912	1	0,58	0,76	0,81	0,81	0,81	0,81	0,81	0,81	0,81	0,81	0,81	0,81	0,81	0,81
1913	1	0,58	0,76	0,81	0,81	0,81	0,81	0,81	0,81	0,81	0,81	0,81	0,81	0,81	0,81
1914	1	0,58	0,76	0,81	0,81	0,81	0,81	0,81	0,81	0,81	0,81	0,81	0,81	0,81	0,81
1915	1	0,58	0,76	0,81	0,81	0,81	0,81	0,81	0,81	0,81	0,81	0,81	0,81	0,81	0,81
1916	1	0,58	0,76	0,81	0,81	0,81	0,81	0,81	0,81	0,81	0,81	0,81	0,81	0,81	0,81
1917	1	0,58	0,76	0,81	0,81	0,81	0,81	0,81	0,81	0,81	0,81	0,81	0,81	0,81	0,81
1918	4	18,72	26,32	32,06	40,02	51,95	62,74	79,14	90,95	103,68	104,45	123,18	138,25	179,47	200,00
1919	4	18,72	26,32	32,06	40,02	51,95	62,74	79,14	90,95	103,68	104,45	123,18	138,25	179,47	200,00
1920	4	18,72	26,32	32,06	40,02	51,95	62,74	79,14	90,95	103,68	104,45	123,18	138,25	179,47	200,00
1921	4	18,72	26,32	32,06	40,02	51,95	62,74	79,14	90,95	103,68	104,45	123,18	138,25	179,47	200,00

WALD + CORBE
BERATENDE INGENIEURE

Anlage A.4.6: HQ_T-Tabelle, FGM-Variante P2

FGM		Variante P2													
Kn. Nr.	Abm.	HQ_1	HQ_2	HQ_3	HQ_5	HQ_{10}	HQ_{20}	HQ_{50}	HQ_{100}	HQ_{100k}	HQ_{200}	HQ_{500}	$HQ_{1.000}$	$HQ_{5.000}$	$HQ_{10.000}$
[-]		[m³/s]	[m³/s]	[m³/s]	[m³/s]	[m³/s]	[m³/s]	[m³/s]	[m³/s]	[m³/s]	[m³/s]	[m³/s]	[m³/s]	[m³/s]	[m³/s]
1922	4	18,72	26,32	32,06	40,02	51,95	62,74	79,14	90,95	103,68	104,45	123,18	138,25	179,47	200,00
1923	4	18,72	26,32	32,06	40,02	51,95	62,74	79,14	90,95	103,68	104,45	123,18	138,25	179,47	200,00
1924	1	0,08	0,13	0,16	0,21	0,28	0,36	0,47	0,56	0,63	0,66	0,79	0,89	1,15	1,27
1925	1	0,06	0,10	0,12	0,17	0,23	0,31	0,42	0,52	0,60	0,62	0,78	0,90	1,21	1,35
1926	1	0,13	0,23	0,29	0,38	0,51	0,66	0,89	1,07	1,23	1,27	1,56	1,79	2,36	2,62
1927	1	0,13	0,23	0,29	0,38	0,51	0,66	0,89	1,07	1,23	1,27	1,56	1,79	2,36	2,62
1928	1	0,04	0,06	0,08	0,10	0,13	0,17	0,22	0,27	0,30	0,31	0,38	0,43	0,55	0,61
1929	1	0,00	0,00	0,00	0,00	0,00	0,00	0,00	0,00	0,00	0,00	0,00	0,00	0,00	0,00
1930	1	0,04	0,06	0,08	0,10	0,14	0,17	0,22	0,27	0,30	0,31	0,38	0,43	0,56	0,61
1931	1	0,21	0,36	0,45	0,59	0,80	1,04	1,39	1,69	1,93	2,00	2,45	2,80	3,69	4,10
1932	1	0,21	0,36	0,45	0,59	0,80	1,04	1,39	1,69	1,93	2,00	2,45	2,80	3,69	4,10
1933	1	0,21	0,36	0,45	0,59	0,80	1,04	1,39	1,69	1,93	2,00	2,45	2,80	3,69	4,10
1934	1	0,21	0,36	0,45	0,59	0,80	1,04	1,39	1,69	1,93	2,00	2,45	2,80	3,69	4,10
1935	1	0,21	0,36	0,45	0,59	0,80	1,04	1,39	1,69	1,93	2,00	2,45	2,80	3,69	4,10
1936	4	18,82	26,45	32,16	40,15	52,10	62,92	79,34	91,19	103,94	104,71	123,51	138,60	179,81	200,34
1937	4	18,82	26,45	32,16	40,15	52,10	62,92	79,34	91,19	103,94	104,71	123,51	138,60	179,81	200,34
1938	4	18,82	26,45	32,16	40,15	52,10	62,92	79,34	91,19	103,94	104,71	123,51	138,60	179,81	200,34
1939	4	18,82	26,45	32,16	40,15	52,10	62,92	79,34	91,19	103,94	104,71	123,51	138,60	179,81	200,34
1940	4	18,82	26,45	32,16	40,15	52,10	62,92	79,34	91,19	103,94	104,71	123,51	138,60	179,81	200,34
1941	4	18,82	26,45	32,16	40,15	52,10	62,92	79,34	91,19	103,94	104,71	123,51	138,60	179,81	200,34
1942	1	1,52	1,99	2,12	2,12	2,12	2,12	2,12	2,12	2,12	2,12	2,12	2,12	2,12	2,12
1943	1	1,52	1,99	2,12	2,12	2,12	2,12	2,12	2,12	2,12	2,12	2,12	2,12	2,12	2,12
1944	1	1,52	1,99	2,12	2,12	2,12	2,12	2,12	2,12	2,12	2,12	2,12	2,12	2,12	2,12
1945	1	1,52	1,99	2,12	2,12	2,12	2,12	2,12	2,12	2,12	2,12	2,12	2,12	2,12	2,12
1946	1	1,52	1,99	2,12	2,12	2,12	2,12	2,12	2,12	2,12	2,12	2,12	2,12	2,12	2,12
1947	1	1,52	1,99	2,12	2,12	2,12	2,12	2,12	2,12	2,12	2,12	2,12	2,12	2,12	2,12
1948	4	18,90	26,54	32,16	40,15	52,10	62,92	79,34	91,19	103,94	104,71	123,51	138,60	179,81	200,34
1949	4	18,90	26,54	32,16	40,15	52,10	62,92	79,34	91,19	103,94	104,71	123,51	138,60	179,81	200,34
1950	4	18,90	26,54	32,16	40,15	52,10	62,92	79,34	91,19	103,94	104,71	123,51	138,60	179,81	200,34
1951	4	18,90	26,54	32,16	40,15	52,10	62,92	79,34	91,19	103,94	104,71	123,51	138,60	179,81	200,34
1952	4	18,90	26,54	32,16	40,15	52,10	62,92	79,34	91,19	103,94	104,71	123,51	138,60	179,81	200,34
1953	4	18,90	26,54	32,16	40,15	52,10	62,92	79,34	91,19	103,94	104,71	123,51	138,60	179,81	200,34
1954	1	0,10	0,16	0,20	0,26	0,35	0,43	0,56	0,66	0,75	0,76	0,91	1,03	1,32	1,44
1955	1	0,10	0,18	0,23	0,31	0,42	0,55	0,75	0,91	1,05	1,10	1,35	1,56	2,08	2,33
1956	1	0,20	0,33	0,42	0,55	0,74	0,96	1,28	1,54	1,76	1,83	2,24	2,56	3,37	3,74
1957	1	0,20	0,33	0,42	0,55	0,74	0,96	1,28	1,54	1,76	1,83	2,24	2,56	3,37	3,74
1958	1	0,02	0,04	0,05	0,06	0,08	0,10	0,13	0,16	0,18	0,19	0,22	0,25	0,33	0,36
1959	1	0,02	0,04	0,05	0,06	0,08	0,10	0,13	0,16	0,18	0,19	0,22	0,25	0,33	0,36
1960	1	0,02	0,04	0,05	0,06	0,08	0,10	0,13	0,16	0,18	0,19	0,22	0,25	0,33	0,36
1961	1	0,23	0,40	0,50	0,65	0,88	1,13	1,50	1,81	2,06	2,14	2,61	2,99	3,92	4,35
1962	1	0,23	0,40	0,50	0,65	0,88	1,13	1,50	1,81	2,06	2,14	2,61	2,99	3,92	4,35
1963	1	0,26	0,43	0,55	0,71	0,96	1,23	1,63	1,97	2,24	2,33	2,83	3,24	4,25	4,71
1964	1	0,26	0,43	0,55	0,71	0,96	1,23	1,63	1,97	2,24	2,33	2,83	3,24	4,25	4,71
1965	1	0,26	0,43	0,55	0,71	0,96	1,23	1,63	1,97	2,24	2,33	2,83	3,24	4,25	4,71
1966	4	19,04	26,73	32,35	40,37	52,38	63,25	79,73	91,65	104,45	105,22	124,13	139,29	180,51	201,08
1967	4	19,04	26,73	32,35	40,37	52,38	63,25	79,73	91,65	104,45	105,22	124,13	139,29	180,51	201,08
1968	4	19,04	26,73	32,35	40,37	52,38	63,25	79,73	91,65	104,45	105,22	124,13	139,29	180,51	201,08
1969	4	19,04	26,73	32,35	40,37	52,38	63,25	79,73	91,65	104,45	105,22	124,13	139,29	180,51	201,08
1970	4	19,04	26,73	32,35	40,37	52,38	63,25	79,73	91,65	104,45	105,22	124,13	139,29	180,51	201,08
1971	4	19,04	26,73	32,35	40,37	52,38	63,25	79,73	91,65	104,45	105,22	124,13	139,29	180,51	201,08
1972	1	0,95	1,24	1,33	1,33	1,33	1,33	1,33	1,33	1,33	1,33	1,33	1,33	1,33	1,33
1973	1	0,95	1,24	1,33	1,33	1,33	1,33	1,33	1,33	1,33	1,33	1,33	1,33	1,33	1,33
1974	1	0,95	1,24	1,33	1,33	1,33	1,33	1,33	1,33	1,33	1,33	1,33	1,33	1,33	1,33
1975	1	0,95	1,24	1,33	1,33	1,33	1,33	1,33	1,33	1,33	1,33	1,33	1,33	1,33	1,33
1976	1	0,95	1,24	1,33	1,33	1,33	1,33	1,33	1,33	1,33	1,33	1,33	1,33	1,33	1,33
1977	1	0,95	1,24	1,33	1,33	1,33	1,33	1,33	1,33	1,33	1,33	1,33	1,33	1,33	1,33
1978	4	19,08	26,79	32,35	40,37	52,39	63,25	79,73	91,65	104,45	105,22	124,13	139,29	180,51	201,08
1979	4	19,08	26,79	32,35	40,37	52,39	63,25	79,73	91,65	104,45	105,22	124,13	139,29	180,51	201,08
1980	4	19,08	26,79	32,35	40,37	52,39	63,25	79,73	91,65	104,45	105,22	124,13	139,29	180,51	201,08
1981	4	19,08	26,79	32,35	40,37	52,39	63,25	79,73	91,65	104,45	105,22	124,13	139,29	180,51	201,08
1982	4	19,08	26,79	32,35	40,37	52,39	63,25	79,73	91,65	104,45	105,22	124,13	139,29	180,51	201,08
1983	1	1,71	2,24	2,40	2,40	2,40	2,40	2,40	2,40	2,40	2,40	2,40	2,40	2,40	2,40

WALD + CORBE
BERATENDE INGENIEURE

Anlage A.4.6: HQ_T-Tabelle, FGM-Variante P2

FGM		Variante P2													
Kn. Nr.	Abm.	HQ_1	HQ_2	HQ_3	HQ_5	HQ_{10}	HQ_{20}	HQ_{50}	HQ_{100}	HQ_{100k}	HQ_{200}	HQ_{500}	$HQ_{1.000}$	$HQ_{5.000}$	$HQ_{10.000}$
[-]		[m³/s]	[m³/s]	[m³/s]	[m³/s]	[m³/s]	[m³/s]	[m³/s]	[m³/s]	[m³/s]	[m³/s]	[m³/s]	[m³/s]	[m³/s]	[m³/s]
1984	1	1,71	2,24	2,40	2,40	2,40	2,40	2,40	2,40	2,40	2,40	2,40	2,40	2,40	2,40
1985	1	1,71	2,24	2,40	2,40	2,40	2,40	2,40	2,40	2,40	2,40	2,40	2,40	2,40	2,40
1986	1	1,71	2,24	2,40	2,40	2,40	2,40	2,40	2,40	2,40	2,40	2,40	2,40	2,40	2,40
1987	1	1,71	2,24	2,40	2,40	2,40	2,40	2,40	2,40	2,40	2,40	2,40	2,40	2,40	2,40
1988	1	1,71	2,24	2,40	2,40	2,40	2,40	2,40	2,40	2,40	2,40	2,40	2,40	2,40	2,40
1989	4	19,20	26,93	32,35	40,38	52,39	63,25	79,73	91,66	104,45	105,23	124,13	139,29	180,51	201,08
1990	4	19,20	26,93	32,35	40,38	52,39	63,25	79,73	91,66	104,45	105,23	124,13	139,29	180,51	201,08
1991	4	19,20	26,93	32,35	40,38	52,39	63,25	79,73	91,66	104,45	105,23	124,13	139,29	180,51	201,08
1992	4	19,14	26,84	32,16	40,13	52,09	62,92	79,07	90,57	102,48	103,21	121,53	136,47	177,17	197,09
1993	4	19,14	26,84	32,16	40,13	52,09	62,92	79,07	90,57	102,48	103,21	121,53	136,47	177,17	197,09
1994	4	19,14	26,84	32,16	40,13	52,09	62,92	79,07	90,57	102,48	103,21	121,53	136,47	177,17	197,09
1995	2	0,00	0,00	0,00	0,00	0,00	0,00	0,00	0,00	0,00	0,00	0,00	0,00	0,00	0,00
1996	2	0,00	0,00	0,00	0,00	0,00	0,00	0,00	0,00	0,00	0,00	0,00	0,00	0,00	0,00
1997	2	0,00	0,00	0,00	0,00	0,00	0,00	0,00	0,00	0,00	0,00	0,00	0,00	0,00	0,00
1998	2	0,00	0,00	0,00	0,00	0,00	0,00	0,00	0,00	0,00	0,00	0,00	0,00	0,00	0,00
1999	2	0,00	0,00	0,00	0,00	0,00	0,00	0,00	0,00	0,00	0,00	0,00	0,00	0,00	0,00
2000	2	0,00	0,00	0,00	0,00	0,00	0,00	0,00	0,00	0,00	0,00	0,00	0,00	0,00	0,00
2001	2	0,00	0,00	0,00	0,00	0,00	0,00	0,00	0,00	0,00	0,00	0,00	0,00	0,00	0,00
2002	4	19,14	26,84	32,16	40,13	52,09	62,92	79,07	90,57	102,48	103,21	121,53	136,47	177,17	197,09
2003	4	19,14	26,84	32,16	40,13	52,09	62,92	79,07	90,57	102,48	103,21	121,53	136,47	177,17	197,09
2004	4	19,14	26,84	32,16	40,13	52,09	62,92	79,07	90,57	102,48	103,21	121,53	136,47	177,17	197,09
2005	4	19,14	26,84	32,16	40,13	52,09	62,92	79,07	90,57	102,48	103,21	121,53	136,47	177,17	197,09
2006	4	19,14	26,84	32,16	40,13	52,09	62,92	79,07	90,57	102,48	103,21	121,53	136,47	177,17	197,09
2007	4	19,14	26,84	32,16	40,13	52,09	62,92	79,07	90,57	102,48	103,21	121,53	136,47	177,17	197,09
2008	2	0,00	0,00	0,00	0,00	0,00	0,00	0,00	0,00	0,00	0,00	0,00	0,00	0,00	0,00
2009	2	0,00	0,00	0,00	0,00	0,00	0,00	0,00	0,00	0,00	0,00	0,00	0,00	0,00	0,00
2010	2	0,00	0,00	0,00	0,00	0,00	0,00	0,00	0,00	0,00	0,00	0,00	0,00	0,00	0,00
2011	2	0,00	0,00	0,00	0,00	0,00	0,00	0,00	0,00	0,00	0,00	0,00	0,00	0,00	0,00
2012	2	0,00	0,00	0,00	0,00	0,00	0,00	0,00	0,00	0,00	0,00	0,00	0,00	0,00	0,00
2013	2	0,00	0,00	0,00	0,00	0,00	0,00	0,00	0,00	0,00	0,00	0,00	0,00	0,00	0,00
2014	2	0,00	0,00	0,00	0,00	0,00	0,00	0,00	0,00	0,00	0,00	0,00	0,00	0,00	0,00
2015	2	0,00	0,00	0,00	0,00	0,00	0,00	0,00	0,00	0,00	0,00	0,00	0,00	0,00	0,00
2016	2	0,00	0,00	0,00	0,00	0,00	0,00	0,00	0,00	0,00	0,00	0,00	0,00	0,00	0,00
2017	2	0,00	0,00	0,00	0,00	0,00	0,00	0,00	0,00	0,00	0,00	0,00	0,00	0,00	0,00
2018	2	0,00	0,00	0,00	0,00	0,00	0,00	0,00	0,00	0,00	0,00	0,00	0,00	0,00	0,00
2019	2	0,00	0,00	0,00	0,00	0,00	0,00	0,00	0,00	0,00	0,00	0,00	0,00	0,00	0,00
2020	2	0,00	0,00	0,00	0,00	0,00	0,00	0,00	0,00	0,00	0,00	0,00	0,00	0,00	0,00
2021	2	0,00	0,00	0,00	0,00	0,00	0,00	0,00	0,00	0,00	0,00	0,00	0,00	0,00	0,00
2022	2	0,00	0,00	0,00	0,00	0,00	0,00	0,00	0,00	0,00	0,00	0,00	0,00	0,00	0,00
2023	2	0,00	0,00	0,00	0,00	0,00	0,00	0,00	0,00	0,00	0,00	0,00	0,00	0,00	0,00
2024	2	0,00	0,00	0,00	0,00	0,00	0,00	0,00	0,00	0,00	0,00	0,00	0,00	0,00	0,00
2025	2	0,00	0,00	0,00	0,00	0,00	0,00	0,00	0,00	0,00	0,00	0,00	0,00	0,00	0,00
2026	2	0,00	0,00	0,00	0,00	0,00	0,00	0,00	0,00	0,00	0,00	0,00	0,00	0,00	0,00
2027	2	0,00	0,00	0,00	0,00	0,00	0,00	0,00	0,00	0,00	0,00	0,00	0,00	0,00	0,00
2028	2	0,00	0,00	0,00	0,00	0,00	0,00	0,00	0,00	0,00	0,00	0,00	0,00	0,00	0,00
2029	2	0,00	0,00	0,00	0,00	0,00	0,00	0,00	0,00	0,00	0,00	0,00	0,00	0,00	0,00
2030	2	0,00	0,00	0,00	0,00	0,00	0,00	0,00	0,00	0,00	0,00	0,00	0,00	0,00	0,00
2031	2	0,00	0,00	0,00	0,00	0,00	0,00	0,00	0,00	0,00	0,00	0,00	0,00	0,00	0,00
2032	2	0,00	0,00	0,00	0,00	0,00	0,00	0,00	0,00	0,00	0,00	0,00	0,00	0,00	0,00
2033	2	0,00	0,00	0,00	0,00	0,00	0,00	0,00	0,00	0,00	0,00	0,00	0,00	0,00	0,00
2034	2	0,00	0,00	0,00	0,00	0,00	0,00	0,00	0,00	0,00	0,00	0,00	0,00	0,00	0,00
2035	2	0,00	0,00	0,00	0,00	0,00	0,00	0,00	0,00	0,00	0,00	0,00	0,00	0,00	0,00
2036	2	0,00	0,00	0,00	0,00	0,00	0,00	0,00	0,00	0,00	0,00	0,00	0,00	0,00	0,00
2037	2	0,00	0,00	0,00	0,00	0,00	0,00	0,00	0,00	0,00	0,00	0,00	0,00	0,00	0,00
2038	2	0,00	0,00	0,00	0,00	0,00	0,00	0,00	0,00	0,00	0,00	0,00	0,00	0,00	0,00
2039	2	0,00	0,00	0,00	0,00	0,00	0,00	0,00	0,00	0,00	0,00	0,00	0,00	0,00	0,00
2040	2	0,00	0,00	0,00	0,00	0,00	0,00	0,00	0,00	0,00	0,00	0,00	0,00	0,00	0,00
2041	2	0,00	0,00	0,00	0,00	0,00	0,00	0,00	0,00	0,00	0,00	0,00	0,00	0,00	0,00
2042	2	0,00	0,00	0,00	0,00	0,00	0,00	0,00	0,00	0,00	0,00	0,00	0,00	0,00	0,00
2043	2	0,00	0,00	0,00	0,00	0,00	0,00	0,00	0,00	0,00	0,00	0,00	0,00	0,00	0,00
2044	2	0,00	0,00	0,00	0,00	0,00	0,00	0,00	0,00	0,00	0,00	0,00	0,00	0,00	0,00
2045	2	0,00	0,00	0,00	0,00	0,00	0,00	0,00	0,00	0,00	0,00	0,00	0,00	0,00	0,00

WALD + CORBE
BERATENDE INGENIEURE

Anlage A.4.6: HQ_T-Tabelle, FGM-Variante P2

FGM		Variante P2													
Kn. Nr.	Abm.	HQ_1	HQ_2	HQ_3	HQ_5	HQ_{10}	HQ_{20}	HQ_{50}	HQ_{100}	HQ_{100k}	HQ_{200}	HQ_{500}	$HQ_{1.000}$	$HQ_{5.000}$	$HQ_{10.000}$
[-]		[m³/s]	[m³/s]	[m³/s]	[m³/s]	[m³/s]	[m³/s]	[m³/s]	[m³/s]	[m³/s]	[m³/s]	[m³/s]	[m³/s]	[m³/s]	[m³/s]
2046	2	0,00	0,00	0,00	0,00	0,00	0,00	0,00	0,00	0,00	0,00	0,00	0,00	0,00	0,00
2047	2	0,00	0,00	0,00	0,00	0,00	0,00	0,00	0,00	0,00	0,00	0,00	0,00	0,00	0,00
2048	2	0,00	0,00	0,00	0,00	0,00	0,00	0,00	0,00	0,00	0,00	0,00	0,00	0,00	0,00
2049	2	0,00	0,00	0,00	0,00	0,00	0,00	0,00	0,00	0,00	0,00	0,00	0,00	0,00	0,00
2050	2	0,00	0,00	0,00	0,00	0,00	0,00	0,00	0,00	0,00	0,00	0,00	0,00	0,00	0,00
2051	2	0,00	0,00	0,00	0,00	0,00	0,00	0,00	0,00	0,00	0,00	0,00	0,00	0,00	0,00
2052	2	0,00	0,00	0,00	0,00	0,00	0,00	0,00	0,00	0,00	0,00	0,00	0,00	0,00	0,00
2053	2	0,00	0,00	0,00	0,00	0,00	0,00	0,00	0,00	0,00	0,00	0,00	0,00	0,00	0,00
2054	2	0,00	0,00	0,00	0,00	0,00	0,00	0,00	0,00	0,00	0,00	0,00	0,00	0,00	0,00
2055	2	0,00	0,00	0,00	0,00	0,00	0,00	0,00	0,00	0,00	0,00	0,00	0,00	0,00	0,00
2056	2	0,00	0,00	0,00	0,00	0,00	0,00	0,00	0,00	0,00	0,00	0,00	0,00	0,00	0,00
2057	2	0,00	0,00	0,00	0,00	0,00	0,00	0,00	0,00	0,00	0,00	0,00	0,00	0,00	0,00
2058	2	0,00	0,00	0,00	0,00	0,00	0,00	0,00	0,00	0,00	0,00	0,00	0,00	0,00	0,00
2059	2	0,00	0,00	0,00	0,00	0,00	0,00	0,00	0,00	0,00	0,00	0,00	0,00	0,00	0,00
2060	2	0,00	0,00	0,00	0,00	0,00	0,00	0,00	0,00	0,00	0,00	0,00	0,00	0,00	0,00
2061	2	0,00	0,00	0,00	0,00	0,00	0,00	0,00	0,00	0,00	0,00	0,00	0,00	0,00	0,00
2062	2	0,00	0,00	0,00	0,00	0,00	0,00	0,00	0,00	0,00	0,00	0,00	0,00	0,00	0,00
2063	2	0,00	0,00	0,00	0,00	0,00	0,00	0,00	0,00	0,00	0,00	0,00	0,00	0,00	0,00
2064	2	0,00	0,00	0,00	0,00	0,00	0,00	0,00	0,00	0,00	0,00	0,00	0,00	0,00	0,00
2065	2	0,00	0,00	0,00	0,00	0,00	0,00	0,00	0,00	0,00	0,00	0,00	0,00	0,00	0,00
2066	2	0,00	0,00	0,00	0,00	0,00	0,00	0,00	0,00	0,00	0,00	0,00	0,00	0,00	0,00
2067	2	0,00	0,00	0,00	0,00	0,00	0,00	0,00	0,00	0,00	0,00	0,00	0,00	0,00	0,00
2068	2	1,35	1,98	2,43	3,05	4,09	5,25	7,01	8,43	9,64	9,98	12,17	13,95	18,35	20,41
2069	2	1,35	1,98	2,43	3,05	4,09	5,25	7,01	8,43	9,64	9,98	12,17	13,95	18,35	20,41
2070	2	1,35	1,98	2,43	3,05	4,09	5,25	7,01	8,43	9,64	9,98	12,17	13,95	18,35	20,41
2071	2	1,35	1,98	2,43	3,05	4,09	5,25	7,01	8,43	9,64	9,98	12,17	13,95	18,35	20,41
2072	2	1,35	1,98	2,43	3,05	4,09	5,25	7,01	8,43	9,64	9,98	12,17	13,95	18,35	20,41
2073	2	1,35	1,98	2,43	3,05	4,09	5,25	7,01	8,43	9,64	9,98	12,17	13,95	18,35	20,41
2074	2	1,35	1,98	2,43	3,05	4,09	5,25	7,01	8,43	9,64	9,98	12,17	13,95	18,35	20,41
2075	2	1,35	1,98	2,43	3,05	4,09	5,25	7,01	8,43	9,64	9,98	12,17	13,95	18,35	20,41
2076	2	1,35	1,98	2,43	3,05	4,09	5,25	7,01	8,43	9,64	9,98	12,17	13,95	18,35	20,41
2077	2	1,35	1,98	2,43	3,05	4,09	5,25	7,01	8,43	9,64	9,98	12,17	13,95	18,35	20,41
2078	2	1,35	1,98	2,43	3,05	4,09	5,25	7,01	8,43	9,64	9,98	12,17	13,95	18,35	20,41
2079	2	1,25	1,86	2,27	2,96	4,10	5,33	7,10	8,60	9,91	10,24	12,59	14,47	19,14	21,33
2080	2	0,01	0,02	0,03	0,04	0,05	0,07	0,09	0,11	0,13	0,13	0,16	0,19	0,25	0,28
2081	2	1,26	1,88	2,29	2,99	4,15	5,39	7,19	8,70	10,03	10,37	12,75	14,65	19,38	21,59
2082	2	1,26	1,88	2,29	2,99	4,15	5,39	7,19	8,70	10,03	10,37	12,75	14,65	19,38	21,59
2083	2	1,26	1,88	2,29	2,99	4,15	5,39	7,19	8,70	10,03	10,37	12,75	14,65	19,38	21,59
2084	2	1,26	1,88	2,29	2,99	4,15	5,39	7,19	8,70	10,03	10,37	12,75	14,65	19,38	21,59
2085	2	1,26	1,88	2,29	2,99	4,15	5,39	7,19	8,70	10,03	10,37	12,75	14,65	19,38	21,59
2086	2	1,26	1,88	2,29	2,99	4,15	5,39	7,19	8,70	10,03	10,37	12,75	14,65	19,38	21,59
2087	2	1,26	1,88	2,29	2,99	4,15	5,39	7,19	8,70	10,03	10,37	12,75	14,65	19,38	21,59
2088	2	1,26	1,88	2,29	2,99	4,15	5,39	7,19	8,70	10,03	10,37	12,75	14,65	19,38	21,59
2089	2	1,26	1,88	2,29	2,99	4,15	5,39	7,19	8,70	10,03	10,37	12,75	14,65	19,38	21,59
2090	2	1,26	1,88	2,29	2,99	4,15	5,39	7,19	8,70	10,03	10,37	12,75	14,65	19,38	21,59
2091	2	2,59	3,85	4,71	5,92	8,21	10,61	14,14	17,05	19,57	20,25	24,79	28,44	37,50	41,76
2092	2	2,59	3,85	4,71	5,92	8,21	10,61	14,14	17,05	19,57	20,25	24,79	28,44	37,50	41,76
2093	2	2,59	3,85	4,71	5,91	8,20	10,60	14,13	17,05	19,55	20,23	24,77	28,43	37,49	41,74
2094	2	2,57	3,82	4,68	5,86	7,84	10,26	13,77	16,54	18,76	19,36	23,57	27,04	35,70	39,77
2095	2	2,57	3,82	4,68	5,86	7,84	10,26	13,77	16,54	18,76	19,36	23,57	27,04	35,70	39,77
2096	2	2,57	3,82	4,68	5,86	7,84	10,26	13,77	16,54	18,76	19,36	23,57	27,04	35,70	39,77
2097	2	0,55	0,82	1,00	1,28	1,76	2,28	3,06	3,69	4,23	4,38	5,36	6,17	8,13	9,06
2098	2	0,45	0,78	1,01	1,34	1,84	2,40	3,28	4,01	4,62	4,81	5,96	6,90	9,23	10,30
2099	2	0,99	1,50	1,92	2,51	3,43	4,45	6,01	7,32	8,40	8,75	10,77	12,43	16,53	18,43
2100	2	0,99	1,50	1,92	2,51	3,43	4,45	6,01	7,32	8,40	8,75	10,77	12,43	16,53	18,43
2101	2	0,99	1,50	1,92	2,51	3,43	4,45	6,01	7,32	8,40	8,75	10,77	12,43	16,53	18,43
2102	2	0,99	1,50	1,92	2,51	3,43	4,45	6,01	7,32	8,40	8,75	10,77	12,43	16,53	18,43
2103	2	0,99	1,50	1,92	2,51	3,43	4,45	6,01	7,32	8,40	8,75	10,77	12,43	16,53	18,43
2104	2	3,52	5,24	6,41	8,03	10,54	13,87	18,74	22,55	25,63	26,43	32,12	36,87	48,78	54,38
2105	2	3,52	5,24	6,41	8,03	10,54	13,87	18,74	22,55	25,63	26,43	32,12	36,87	48,78	54,38
2106	2	3,52	5,24	6,41	8,03	10,54	13,87	18,74	22,55	25,63	26,43	32,12	36,87	48,78	54,38
2107	2	3,52	5,24	6,41	8,03	10,54	13,87	18,74	22,55	25,63	26,43	32,12	36,87	48,78	54,38

WALD + CORBE
BERATENDE INGENIEURE

Anlage A.4.6: HQ_T-Tabelle, FGM-Variante P2

FGM		Variante P2													
Kn. Nr.	Abm.	HQ_1	HQ_2	HQ_3	HQ_5	HQ_{10}	HQ_{20}	HQ_{50}	HQ_{100}	HQ_{100k}	HQ_{200}	HQ_{500}	$HQ_{1.000}$	$HQ_{5.000}$	$HQ_{10.000}$
[-]		[m³/s]	[m³/s]	[m³/s]	[m³/s]	[m³/s]	[m³/s]	[m³/s]	[m³/s]	[m³/s]	[m³/s]	[m³/s]	[m³/s]	[m³/s]	[m³/s]
2108	2	3,52	5,24	6,41	8,03	10,54	13,87	18,74	22,55	25,63	26,43	32,12	36,87	48,78	54,38
2109	2	3,52	5,24	6,41	8,03	10,54	13,87	18,74	22,55	25,63	26,43	32,12	36,87	48,78	54,38
2110	1	0,42	0,65	0,83	1,11	1,52	1,96	2,61	3,15	3,61	3,73	4,56	5,22	6,89	7,64
2111	1	0,27	0,46	0,58	0,76	1,04	1,35	1,83	2,22	2,56	2,66	3,28	3,77	5,01	5,59
2112	1	0,69	1,09	1,39	1,84	2,53	3,28	4,40	5,31	6,11	6,31	7,72	8,88	11,74	13,03
2113	1	0,69	1,09	1,39	1,84	2,53	3,28	4,40	5,31	6,11	6,31	7,72	8,88	11,74	13,03
2114	1	0,69	1,09	1,39	1,84	2,53	3,28	4,40	5,31	6,11	6,31	7,72	8,88	11,74	13,03
2115	1	0,69	1,09	1,39	1,84	2,53	3,28	4,40	5,31	6,11	6,31	7,72	8,88	11,74	13,03
2116	1	0,69	1,09	1,39	1,84	2,53	3,28	4,40	5,31	6,11	6,31	7,72	8,88	11,74	13,03
2117	3	3,98	5,90	7,21	9,04	11,86	15,08	19,94	24,18	28,45	28,71	34,92	39,90	52,49	58,45
2118	3	3,98	5,90	7,21	9,04	11,86	15,08	19,94	24,18	28,45	28,71	34,92	39,90	52,49	58,45
2119	3	3,98	5,90	7,20	9,03	11,85	15,08	19,93	24,17	28,45	28,70	34,92	39,88	52,49	58,43
2120	3	3,98	5,89	7,19	9,02	11,83	15,03	19,80	23,95	28,24	28,50	34,67	39,60	51,82	57,71
2121	3	3,98	5,89	7,19	9,02	11,83	15,03	19,80	23,95	28,24	28,50	34,67	39,60	51,82	57,71
2122	3	3,98	5,89	7,19	9,02	11,83	15,03	19,80	23,95	28,24	28,50	34,67	39,60	51,82	57,71
2123	1	0,01	0,01	0,01	0,02	0,03	0,03	0,04	0,05	0,06	0,06	0,08	0,09	0,12	0,14
2124	1	0,21	0,36	0,46	0,61	0,84	1,13	1,57	1,95	2,27	2,36	2,96	3,47	4,72	5,30
2125	1	0,22	0,37	0,48	0,63	0,87	1,16	1,62	2,00	2,33	2,43	3,04	3,55	4,84	5,44
2126	1	0,22	0,37	0,48	0,63	0,87	1,16	1,62	2,00	2,33	2,43	3,04	3,55	4,84	5,44
2127	1	0,22	0,37	0,48	0,63	0,87	1,16	1,62	2,00	2,33	2,43	3,04	3,55	4,84	5,44
2128	1	0,22	0,37	0,48	0,63	0,87	1,16	1,62	2,00	2,33	2,43	3,04	3,55	4,84	5,44
2129	1	0,22	0,37	0,48	0,63	0,87	1,16	1,62	2,00	2,33	2,43	3,04	3,55	4,84	5,44
2130	3	4,11	6,05	7,40	9,27	12,17	15,46	20,35	24,54	28,93	29,19	35,51	40,55	52,89	58,76
2131	3	4,11	6,05	7,40	9,27	12,17	15,46	20,35	24,54	28,93	29,19	35,51	40,55	52,89	58,76
2132	3	4,11	6,05	7,40	9,27	12,17	15,46	20,35	24,54	28,93	29,19	35,51	40,55	52,89	58,76
2133	3	4,11	6,05	7,40	9,27	12,17	15,46	20,35	24,54	28,93	29,19	35,51	40,55	52,89	58,76
2134	3	4,11	6,05	7,40	9,27	12,17	15,46	20,35	24,54	28,93	29,19	35,51	40,55	52,89	58,76
2135	3	4,11	6,05	7,40	9,27	12,17	15,46	20,35	24,54	28,93	29,19	35,51	40,55	52,89	58,76
2136	1	0,01	0,02	0,02	0,03	0,03	0,04	0,06	0,07	0,08	0,08	0,10	0,12	0,16	0,18
2137	1	0,15	0,25	0,32	0,43	0,59	0,77	1,05	1,29	1,49	1,54	1,91	2,21	2,96	3,30
2138	1	0,16	0,27	0,34	0,45	0,62	0,81	1,11	1,36	1,57	1,63	2,02	2,33	3,11	3,47
2139	1	0,16	0,27	0,34	0,45	0,62	0,81	1,11	1,36	1,57	1,63	2,02	2,33	3,11	3,47
2140	1	0,16	0,27	0,34	0,45	0,62	0,81	1,11	1,36	1,57	1,63	2,02	2,33	3,11	3,47
2141	1	0,16	0,27	0,34	0,45	0,62	0,81	1,11	1,36	1,57	1,63	2,02	2,33	3,11	3,47
2142	1	0,16	0,27	0,34	0,45	0,62	0,81	1,11	1,36	1,57	1,63	2,02	2,33	3,11	3,47
2143	3	4,23	6,23	7,61	9,55	12,53	15,91	20,95	25,25	29,77	30,04	36,53	41,71	54,42	60,34
2144	3	4,23	6,23	7,61	9,55	12,53	15,91	20,95	25,25	29,77	30,04	36,53	41,71	54,42	60,34
2145	3	4,23	6,23	7,61	9,55	12,53	15,91	20,95	25,25	29,77	30,04	36,53	41,71	54,42	60,34
2146	3	4,23	6,23	7,61	9,55	12,53	15,91	20,95	25,25	29,77	30,04	36,53	41,71	54,42	60,34
2147	3	4,23	6,23	7,61	9,55	12,53	15,91	20,95	25,25	29,77	30,04	36,53	41,71	54,42	60,34
2148	3	4,23	6,23	7,61	9,55	12,53	15,91	20,95	25,25	29,77	30,04	36,53	41,71	54,42	60,34
2149	1	0,00	0,00	0,00	0,00	0,00	0,01	0,01	0,01	0,01	0,01	0,01	0,01	0,01	0,02
2150	1	0,13	0,22	0,28	0,38	0,53	0,70	0,97	1,20	1,39	1,45	1,81	2,11	2,86	3,21
2151	1	0,13	0,22	0,28	0,38	0,53	0,70	0,97	1,21	1,40	1,46	1,82	2,12	2,87	3,23
2152	1	0,13	0,22	0,28	0,38	0,53	0,70	0,97	1,21	1,40	1,46	1,82	2,12	2,87	3,23
2153	1	0,13	0,22	0,28	0,38	0,53	0,70	0,97	1,21	1,40	1,46	1,82	2,12	2,87	3,23
2154	1	0,13	0,22	0,28	0,38	0,53	0,70	0,97	1,21	1,40	1,46	1,82	2,12	2,87	3,23
2155	1	0,13	0,22	0,28	0,38	0,53	0,70	0,97	1,21	1,40	1,46	1,82	2,12	2,87	3,23
2156	3	4,32	6,35	7,77	9,74	12,78	16,23	21,37	25,74	30,34	30,61	37,22	42,50	55,45	61,47
2157	3	4,32	6,35	7,77	9,74	12,78	16,23	21,37	25,74	30,34	30,61	37,22	42,50	55,45	61,47
2158	3	4,32	6,35	7,77	9,74	12,78	16,23	21,37	25,74	30,34	30,61	37,22	42,50	55,45	61,47
2159	3	4,32	6,35	7,77	9,74	12,78	16,23	21,37	25,74	30,34	30,61	37,22	42,50	55,45	61,47
2160	3	4,32	6,35	7,77	9,74	12,78	16,23	21,37	25,74	30,34	30,61	37,22	42,50	55,45	61,47
2161	3	4,32	6,35	7,77	9,74	12,78	16,23	21,37	25,74	30,34	30,61	37,22	42,50	55,45	61,47
2162	1	0,05	0,09	0,11	0,15	0,20	0,26	0,35	0,42	0,48	0,50	0,61	0,70	0,93	1,03
2163	1	0,33	0,56	0,72	0,94	1,29	1,68	2,27	2,77	3,19	3,31	4,08	4,70	6,26	6,97
2164	1	0,38	0,65	0,83	1,09	1,48	1,93	2,62	3,19	3,66	3,81	4,68	5,39	7,18	7,99
2165	1	0,38	0,65	0,83	1,09	1,48	1,93	2,62	3,19	3,66	3,81	4,68	5,39	7,18	7,99
2166	1	0,38	0,65	0,83	1,09	1,48	1,93	2,62	3,19	3,66	3,81	4,68	5,39	7,18	7,99
2167	1	0,38	0,65	0,83	1,09	1,48	1,93	2,62	3,19	3,66	3,81	4,68	5,39	7,18	7,99
2168	1	0,38	0,65	0,83	1,09	1,48	1,93	2,62	3,19	3,66	3,81	4,68	5,39	7,18	7,99
2169	3	4,59	6,80	8,31	10,43	13,69	17,38	22,91	27,68	32,61	32,92	40,05	45,74	59,71	66,21

WALD + CORBE
BERATENDE INGENIEURE

Anlage A.4.6: HQ_T-Tabelle, FGM-Variante P2

FGM		Variante P2													
Kn. Nr.	Abm.	HQ_1	HQ_2	HQ_3	HQ_5	HQ_{10}	HQ_{20}	HQ_{50}	HQ_{100}	HQ_{100k}	HQ_{200}	HQ_{500}	$HQ_{1.000}$	$HQ_{5.000}$	$HQ_{10.000}$
[-]		[m³/s]	[m³/s]	[m³/s]	[m³/s]	[m³/s]	[m³/s]	[m³/s]	[m³/s]	[m³/s]	[m³/s]	[m³/s]	[m³/s]	[m³/s]	[m³/s]
2170	3	4,59	6,80	8,31	10,43	13,69	17,38	22,91	27,68	32,61	32,92	40,05	45,74	59,71	66,21
2171	3	4,59	6,80	8,31	10,43	13,69	17,38	22,91	27,68	32,61	32,92	40,05	45,74	59,71	66,21
2172	3	4,59	6,80	8,31	10,43	13,69	17,38	22,91	27,68	32,61	32,92	40,05	45,74	59,71	66,21
2173	3	4,59	6,80	8,31	10,43	13,69	17,38	22,91	27,68	32,61	32,92	40,05	45,74	59,71	66,21
2174	3	4,59	6,80	8,31	10,43	13,69	17,38	22,91	27,68	32,61	32,92	40,05	45,74	59,71	66,21
2175	1	0,10	0,16	0,21	0,29	0,40	0,54	0,74	0,92	1,07	1,12	1,40	1,62	2,21	2,48
2176	1	0,10	0,16	0,21	0,29	0,40	0,54	0,74	0,92	1,07	1,12	1,40	1,62	2,21	2,48
2177	1	0,10	0,16	0,21	0,29	0,40	0,54	0,74	0,92	1,07	1,12	1,40	1,62	2,21	2,48
2178	1	0,10	0,16	0,21	0,29	0,40	0,54	0,74	0,92	1,07	1,12	1,40	1,62	2,21	2,48
2179	1	0,10	0,16	0,21	0,29	0,40	0,54	0,74	0,92	1,07	1,12	1,40	1,62	2,21	2,48
2180	1	0,10	0,16	0,21	0,29	0,40	0,54	0,74	0,92	1,07	1,12	1,40	1,62	2,21	2,48
2181	3	4,65	6,89	8,43	10,57	13,87	17,61	23,21	28,05	33,05	33,36	40,60	46,35	60,51	67,09
2182	3	4,65	6,89	8,43	10,57	13,87	17,61	23,21	28,05	33,05	33,36	40,60	46,35	60,51	67,09
2183	3	4,65	6,89	8,43	10,57	13,87	17,61	23,21	28,05	33,05	33,36	40,60	46,35	60,51	67,09
2184	3	4,65	6,89	8,43	10,57	13,87	17,61	23,21	28,05	33,05	33,36	40,60	46,35	60,51	67,09
2185	3	4,65	6,89	8,43	10,57	13,87	17,61	23,21	28,05	33,05	33,36	40,60	46,35	60,51	67,09
2186	3	4,65	6,89	8,43	10,57	13,87	17,61	23,21	28,05	33,05	33,36	40,60	46,35	60,51	67,09
2187	2	0,36	0,53	0,65	0,82	1,09	1,40	1,87	2,25	2,57	2,66	3,25	3,72	4,89	5,44
2188	2	0,67	1,01	1,26	1,65	2,30	2,99	4,01	4,87	5,59	5,80	7,11	8,19	10,88	12,13
2189	2	1,03	1,54	1,89	2,44	3,39	4,38	5,86	7,09	8,13	8,44	10,33	11,88	15,71	17,50
2190	2	1,03	1,54	1,89	2,44	3,39	4,38	5,86	7,09	8,13	8,44	10,33	11,88	15,71	17,50
2191	2	1,03	1,54	1,89	2,44	3,39	4,38	5,86	7,09	8,13	8,44	10,33	11,88	15,71	17,50
2192	2	1,03	1,54	1,89	2,44	3,39	4,38	5,86	7,09	8,13	8,44	10,33	11,88	15,71	17,50
2193	2	1,03	1,54	1,89	2,44	3,39	4,38	5,86	7,09	8,13	8,44	10,33	11,88	15,71	17,50
2194	4	5,36	7,73	9,45	11,85	15,55	19,68	25,97	31,10	36,21	36,52	44,16	50,58	66,24	73,43
2195	4	5,36	7,73	9,45	11,85	15,55	19,68	25,97	31,10	36,21	36,52	44,16	50,58	66,24	73,43
2196	4	5,36	7,73	9,45	11,85	15,55	19,68	25,97	31,10	36,21	36,52	44,16	50,58	66,24	73,43
2197	4	5,35	7,71	9,43	11,82	15,51	19,64	25,92	30,98	36,07	36,37	43,98	50,13	65,62	72,76
2198	4	5,35	7,71	9,43	11,82	15,51	19,64	25,92	30,98	36,07	36,37	43,98	50,13	65,62	72,76
2199	4	5,35	7,71	9,43	11,82	15,51	19,64	25,92	30,98	36,07	36,37	43,98	50,13	65,62	72,76
2200	1	0,09	0,15	0,19	0,26	0,37	0,49	0,68	0,85	0,99	1,04	1,31	1,53	2,00	2,27
2201	1	0,09	0,15	0,19	0,26	0,37	0,49	0,68	0,85	0,99	1,04	1,31	1,53	2,00	2,27
2202	1	0,09	0,15	0,19	0,26	0,37	0,49	0,68	0,85	0,99	1,04	1,31	1,53	2,00	2,27
2203	1	0,09	0,15	0,19	0,26	0,37	0,49	0,68	0,85	0,99	1,04	1,31	1,53	2,00	2,27
2204	1	0,09	0,15	0,19	0,26	0,37	0,49	0,68	0,85	0,99	1,04	1,31	1,53	2,00	2,27
2205	1	0,09	0,15	0,19	0,26	0,37	0,49	0,68	0,85	0,99	1,04	1,31	1,53	2,00	2,27
2206	4	5,40	7,76	9,49	11,90	15,62	19,78	26,11	31,19	36,31	36,62	44,28	50,46	66,02	73,17
2207	4	5,40	7,76	9,49	11,90	15,62	19,78	26,11	31,19	36,31	36,62	44,28	50,46	66,02	73,17
2208	4	5,40	7,76	9,49	11,90	15,62	19,78	26,11	31,19	36,31	36,62	44,28	50,46	66,02	73,17
2209	4	5,40	7,76	9,49	11,90	15,62	19,78	26,11	31,19	36,31	36,62	44,28	50,46	66,02	73,17
2210	4	5,40	7,76	9,49	11,90	15,62	19,78	26,11	31,19	36,31	36,62	44,28	50,46	66,02	73,17
2211	4	5,40	7,76	9,49	11,90	15,62	19,78	26,11	31,19	36,31	36,62	44,28	50,46	66,02	73,17
2212	1	0,01	0,01	0,02	0,02	0,03	0,04	0,06	0,07	0,08	0,09	0,11	0,13	0,18	0,20
2213	1	0,01	0,01	0,02	0,02	0,03	0,04	0,06	0,07	0,08	0,09	0,11	0,13	0,18	0,20
2214	1	0,01	0,01	0,02	0,02	0,03	0,04	0,06	0,07	0,08	0,09	0,11	0,13	0,18	0,20
2215	1	0,01	0,01	0,02	0,02	0,03	0,04	0,06	0,07	0,08	0,09	0,11	0,13	0,18	0,20
2216	1	0,01	0,01	0,02	0,02	0,03	0,04	0,06	0,07	0,08	0,09	0,11	0,13	0,18	0,20
2217	1	0,01	0,01	0,02	0,02	0,03	0,04	0,06	0,07	0,08	0,09	0,11	0,13	0,18	0,20
2218	4	5,41	7,77	9,50	11,91	15,63	19,79	26,13	31,20	36,33	36,64	44,31	50,49	66,06	73,20
2219	4	5,41	7,77	9,50	11,91	15,63	19,79	26,13	31,20	36,33	36,64	44,31	50,49	66,06	73,20
2220	4	5,41	7,77	9,50	11,91	15,63	19,79	26,13	31,20	36,33	36,64	44,31	50,49	66,06	73,20
2221	4	5,41	7,77	9,50	11,91	15,63	19,79	26,13	31,20	36,33	36,64	44,31	50,49	66,06	73,20
2222	4	5,41	7,77	9,50	11,91	15,63	19,79	26,13	31,20	36,33	36,64	44,31	50,49	66,06	73,20
2223	4	5,41	7,77	9,50	11,91	15,63	19,79	26,13	31,20	36,33	36,64	44,31	50,49	66,06	73,20
2224	1	0,34	0,58	0,74	0,98	1,36	1,77	2,41	2,95	3,39	3,53	4,36	5,03	6,72	7,49
2225	1	0,34	0,58	0,74	0,98	1,36	1,77	2,41	2,95	3,39	3,53	4,36	5,03	6,72	7,49
2226	1	0,34	0,58	0,74	0,98	1,36	1,77	2,41	2,95	3,39	3,53	4,36	5,03	6,72	7,49
2227	1	0,34	0,58	0,74	0,98	1,36	1,77	2,41	2,95	3,39	3,53	4,36	5,03	6,72	7,49
2228	1	0,34	0,58	0,74	0,98	1,36	1,77	2,41	2,95	3,39	3,53	4,36	5,03	6,72	7,49
2229	1	0,34	0,58	0,74	0,98	1,36	1,77	2,41	2,95	3,39	3,53	4,36	5,03	6,72	7,49
2230	4	5,58	8,06	9,85	12,36	16,22	20,55	27,14	32,41	37,73	38,05	46,03	52,46	68,65	76,11
2231	4	5,58	8,06	9,85	12,36	16,22	20,55	27,14	32,41	37,73	38,05	46,03	52,46	68,65	76,11

WALD + CORBE
BERATENDE INGENIEURE

Anlage A.4.6: HQ_T-Tabelle, FGM-Variante P2

FGM		Variante P2													
Kn. Nr.	Abm.	HQ_1	HQ_2	HQ_3	HQ_5	HQ_{10}	HQ_{20}	HQ_{50}	HQ_{100}	HQ_{100k}	HQ_{200}	HQ_{500}	$HQ_{1.000}$	$HQ_{5.000}$	$HQ_{10.000}$
[-]		[m³/s]	[m³/s]	[m³/s]	[m³/s]	[m³/s]	[m³/s]	[m³/s]	[m³/s]	[m³/s]	[m³/s]	[m³/s]	[m³/s]	[m³/s]	[m³/s]
2232	4	5,58	8,06	9,85	12,36	16,22	20,55	27,14	32,41	37,73	38,05	46,03	52,45	68,64	76,10
2233	4	5,57	7,99	9,77	12,26	16,09	20,31	26,81	32,10	37,26	37,57	45,45	51,78	67,76	75,08
2234	4	5,57	7,99	9,77	12,26	16,09	20,31	26,81	32,10	37,26	37,57	45,45	51,78	67,76	75,08
2235	4	5,57	7,99	9,77	12,26	16,09	20,31	26,81	32,10	37,26	37,57	45,45	51,78	67,76	75,08
2236	2	0,02	0,04	0,04	0,06	0,08	0,10	0,13	0,15	0,17	0,18	0,21	0,24	0,31	0,34
2237	2	0,06	0,09	0,11	0,14	0,20	0,26	0,35	0,42	0,48	0,50	0,62	0,71	0,94	1,05
2238	2	1,12	1,89	2,46	3,28	4,56	6,05	8,30	10,21	11,76	12,27	15,31	17,71	23,89	26,72
2239	2	1,18	2,01	2,61	3,48	4,83	6,40	8,77	10,77	12,40	12,93	16,12	18,64	25,10	28,07
2240	2	1,18	2,01	2,61	3,48	4,83	6,40	8,77	10,77	12,40	12,93	16,12	18,64	25,10	28,07
2241	2	1,18	2,01	2,61	3,48	4,83	6,40	8,77	10,77	12,40	12,93	16,12	18,64	25,10	28,07
2242	2	1,18	2,01	2,61	3,48	4,83	6,40	8,77	10,77	12,40	12,93	16,12	18,64	25,10	28,07
2243	2	1,18	2,01	2,61	3,48	4,83	6,40	8,77	10,77	12,40	12,93	16,12	18,64	25,10	28,07
2244	4	6,33	8,98	10,99	13,79	18,13	22,87	30,22	36,23	41,90	42,26	51,13	58,20	76,10	84,38
2245	4	6,33	8,98	10,99	13,79	18,13	22,87	30,22	36,23	41,90	42,26	51,13	58,20	76,10	84,38
2246	4	6,33	8,98	10,99	13,79	18,13	22,87	30,22	36,23	41,90	42,26	51,13	58,20	76,10	84,38
2247	4	6,33	8,98	10,99	13,79	18,13	22,87	30,22	36,23	41,90	42,26	51,13	58,20	76,10	84,38
2248	4	6,33	8,98	10,99	13,79	18,13	22,87	30,22	36,23	41,90	42,26	51,13	58,20	76,10	84,38
2249	4	6,33	8,98	10,99	13,79	18,13	22,87	30,22	36,23	41,90	42,26	51,13	58,20	76,10	84,38
2250	1	0,01	0,01	0,02	0,02	0,03	0,04	0,05	0,05	0,06	0,06	0,07	0,08	0,11	0,12
2251	1	0,01	0,01	0,01	0,02	0,02	0,03	0,04	0,04	0,05	0,05	0,07	0,07	0,10	0,11
2252	1	0,31	0,53	0,69	0,91	1,26	1,65	2,25	2,75	3,18	3,30	4,08	4,73	6,33	7,05
2253	1	0,00	0,00	0,00	0,00	0,00	0,00	0,00	0,00	0,00	0,00	0,00	0,00	0,00	0,00
2254	1	0,32	0,56	0,72	0,95	1,30	1,71	2,33	2,85	3,29	3,41	4,22	4,88	6,53	7,27
2255	1	0,32	0,56	0,72	0,95	1,30	1,71	2,33	2,85	3,29	3,41	4,22	4,88	6,53	7,27
2256	1	0,32	0,56	0,72	0,95	1,30	1,71	2,33	2,85	3,29	3,41	4,22	4,88	6,53	7,27
2257	1	0,32	0,56	0,72	0,95	1,30	1,71	2,33	2,85	3,29	3,41	4,22	4,88	6,53	7,27
2258	1	0,32	0,56	0,72	0,95	1,30	1,71	2,33	2,85	3,29	3,41	4,22	4,88	6,53	7,27
2259	1	0,32	0,56	0,72	0,95	1,30	1,71	2,33	2,85	3,29	3,41	4,22	4,88	6,53	7,27
2260	1	0,32	0,56	0,72	0,95	1,30	1,71	2,33	2,85	3,29	3,41	4,22	4,88	6,53	7,27
2261	1	0,32	0,56	0,72	0,95	1,30	1,71	2,33	2,85	3,29	3,41	4,22	4,88	6,53	7,27
2262	1	0,32	0,56	0,72	0,95	1,30	1,71	2,33	2,85	3,29	3,41	4,22	4,88	6,53	7,27
2263	1	0,32	0,56	0,72	0,95	1,30	1,71	2,33	2,85	3,29	3,41	4,22	4,88	6,53	7,27
2264	4	6,52	9,28	11,36	14,26	18,74	23,65	31,25	37,48	43,33	43,71	52,89	60,21	78,73	87,28
2265	4	6,52	9,28	11,36	14,26	18,74	23,65	31,25	37,48	43,33	43,71	52,89	60,21	78,73	87,28
2266	4	6,52	9,28	11,36	14,26	18,74	23,65	31,25	37,48	43,33	43,71	52,89	60,21	78,73	87,28
2267	4	6,52	9,28	11,36	14,26	18,74	23,65	31,25	37,48	43,33	43,71	52,89	60,21	78,73	87,28
2268	4	6,52	9,28	11,36	14,26	18,74	23,65	31,25	37,48	43,33	43,71	52,89	60,21	78,73	87,28
2269	4	6,52	9,28	11,36	14,26	18,74	23,65	31,25	37,48	43,33	43,71	52,89	60,21	78,73	87,28
2270	1	0,01	0,02	0,02	0,03	0,04	0,05	0,07	0,08	0,09	0,09	0,11	0,13	0,17	0,19
2271	1	0,06	0,09	0,12	0,16	0,22	0,30	0,42	0,52	0,57	0,60	0,76	0,89	1,22	1,37
2272	1	0,07	0,11	0,14	0,19	0,26	0,35	0,48	0,59	0,66	0,69	0,87	1,02	1,38	1,56
2273	1	0,07	0,11	0,14	0,19	0,26	0,35	0,48	0,59	0,66	0,69	0,87	1,02	1,38	1,56
2274	1	0,07	0,11	0,14	0,19	0,26	0,35	0,48	0,59	0,66	0,69	0,87	1,02	1,38	1,56
2275	1	0,07	0,11	0,14	0,19	0,26	0,35	0,48	0,59	0,66	0,69	0,87	1,02	1,38	1,56
2276	1	0,07	0,11	0,14	0,19	0,26	0,35	0,48	0,59	0,66	0,69	0,87	1,02	1,38	1,56
2277	4	6,55	9,32	11,41	14,32	18,82	23,74	31,37	37,64	43,51	43,89	53,11	60,45	79,05	87,65
2278	4	6,55	9,32	11,41	14,32	18,82	23,74	31,37	37,64	43,51	43,89	53,11	60,45	79,05	87,65
2279	4	6,55	9,32	11,41	14,32	18,82	23,74	31,37	37,64	43,51	43,89	53,11	60,45	79,05	87,65
2280	4	6,55	9,32	11,41	14,32	18,82	23,74	31,37	37,64	43,51	43,89	53,11	60,45	79,05	87,65
2281	4	6,55	9,32	11,41	14,32	18,82	23,74	31,37	37,64	43,51	43,89	53,11	60,45	79,05	87,65
2282	4	6,55	9,32	11,41	14,32	18,82	23,74	31,37	37,64	43,51	43,89	53,11	60,45	79,05	87,65
2283	1	0,02	0,03	0,03	0,04	0,06	0,07	0,09	0,11	0,13	0,13	0,16	0,18	0,23	0,26
2284	1	0,15	0,24	0,31	0,42	0,58	0,77	1,07	1,32	1,53	1,59	1,99	2,30	3,12	3,49
2285	1	0,00	0,00	0,00	0,00	0,00	0,00	0,00	0,00	0,00	0,00	0,00	0,00	0,00	0,00
2286	1	0,16	0,26	0,34	0,46	0,64	0,85	1,16	1,43	1,66	1,72	2,15	2,48	3,35	3,74
2287	1	0,16	0,26	0,34	0,46	0,64	0,85	1,16	1,43	1,66	1,72	2,15	2,48	3,35	3,74
2288	1	0,16	0,26	0,34	0,46	0,64	0,85	1,16	1,43	1,66	1,72	2,15	2,48	3,35	3,74
2289	1	0,16	0,26	0,34	0,46	0,64	0,85	1,16	1,43	1,66	1,72	2,15	2,48	3,35	3,74
2290	1	0,16	0,26	0,34	0,46	0,64	0,85	1,16	1,43	1,66	1,72	2,15	2,48	3,35	3,74
2291	1	0,16	0,26	0,34	0,46	0,64	0,85	1,16	1,43	1,66	1,72	2,15	2,48	3,35	3,74
2292	1	0,16	0,26	0,34	0,46	0,64	0,85	1,16	1,43	1,66	1,72	2,15	2,48	3,35	3,74
2293	1	0,16	0,26	0,34	0,46	0,64	0,85	1,16	1,43	1,66	1,72	2,15	2,48	3,35	3,74

WALD + CORBE
BERATENDE INGENIEURE

Anlage A.4.6: HQ_T-Tabelle, FGM-Variante P2

FGM		Variante P2													
Kn. Nr.	Abm.	HQ_1	HQ_2	HQ_3	HQ_5	HQ_{10}	HQ_{20}	HQ_{50}	HQ_{100}	HQ_{100k}	HQ_{200}	HQ_{500}	$HQ_{1.000}$	$HQ_{5.000}$	$HQ_{10.000}$
[-]		[m³/s]	[m³/s]	[m³/s]	[m³/s]	[m³/s]	[m³/s]	[m³/s]	[m³/s]	[m³/s]	[m³/s]	[m³/s]	[m³/s]	[m³/s]	[m³/s]
2294	1	0,16	0,26	0,34	0,46	0,64	0,85	1,16	1,43	1,66	1,72	2,15	2,48	3,35	3,74
2295	1	0,16	0,26	0,34	0,46	0,64	0,85	1,16	1,43	1,66	1,72	2,15	2,48	3,35	3,74
2296	4	6,62	9,43	11,55	14,50	19,05	24,04	31,77	38,12	44,06	44,45	53,79	61,23	80,08	88,79
2297	4	6,62	9,43	11,55	14,50	19,05	24,04	31,77	38,12	44,06	44,45	53,79	61,23	80,08	88,79
2298	4	6,62	9,43	11,55	14,49	19,05	24,04	31,77	38,11	44,06	44,45	53,78	61,22	80,06	88,76
2299	4	6,62	9,43	11,55	14,49	19,05	24,04	31,77	38,11	44,06	44,45	53,78	61,22	80,06	88,76
2300	4	6,62	9,43	11,55	14,49	19,05	24,04	31,77	38,11	44,06	44,45	53,78	61,22	80,06	88,76
2301	4	6,62	9,43	11,55	14,49	19,05	24,04	31,77	38,11	44,06	44,45	53,78	61,22	80,06	88,76
2302	4	6,61	9,40	11,51	14,45	18,99	23,93	31,53	37,91	43,86	44,24	53,52	60,93	79,65	88,29
2303	4	6,61	9,40	11,51	14,45	18,99	23,93	31,53	37,91	43,86	44,24	53,52	60,93	79,65	88,29
2304	4	6,61	9,40	11,51	14,45	18,99	23,93	31,53	37,91	43,86	44,24	53,52	60,93	79,65	88,29
2305	4	6,61	9,40	11,51	14,45	18,99	23,93	31,53	37,91	43,86	44,24	53,52	60,93	79,65	88,29
2306	4	6,61	9,40	11,51	14,45	18,99	23,93	31,53	37,91	43,86	44,24	53,52	60,93	79,65	88,29
2307	1	0,41	0,41	0,41	0,41	0,41	0,41	0,41	0,41	0,41	0,41	0,41	0,41	0,41	0,41
2308	1	0,41	0,41	0,41	0,41	0,41	0,41	0,41	0,41	0,41	0,41	0,41	0,41	0,41	0,41
2309	1	0,41	0,41	0,41	0,41	0,41	0,41	0,41	0,41	0,41	0,41	0,41	0,41	0,41	0,41
2310	1	0,41	0,41	0,41	0,41	0,41	0,41	0,41	0,41	0,41	0,41	0,41	0,41	0,41	0,41
2311	1	0,41	0,41	0,41	0,41	0,41	0,41	0,41	0,41	0,41	0,41	0,41	0,41	0,41	0,41
2312	1	0,41	0,41	0,41	0,41	0,41	0,41	0,41	0,41	0,41	0,41	0,41	0,41	0,41	0,41
2313	4	6,67	9,44	11,52	14,45	18,99	23,93	31,53	37,92	43,86	44,25	53,53	61,11	80,07	88,71
2314	4	6,67	9,44	11,52	14,45	18,99	23,93	31,53	37,92	43,86	44,25	53,53	61,11	80,07	88,71
2315	4	6,67	9,44	11,52	14,45	18,99	23,93	31,53	37,92	43,86	44,25	53,53	61,11	80,07	88,71
2316	4	6,67	9,44	11,52	14,45	18,99	23,93	31,53	37,92	43,86	44,25	53,53	61,11	80,07	88,71
2317	4	6,67	9,44	11,52	14,45	18,99	23,93	31,53	37,92	43,86	44,25	53,53	61,11	80,07	88,71
2318	4	6,67	9,44	11,52	14,45	18,99	23,93	31,53	37,92	43,86	44,25	53,53	61,11	80,07	88,71
2319	4	6,67	9,44	11,52	14,45	18,99	23,93	31,53	37,92	43,86	44,25	53,53	61,11	80,07	88,71
2320	4	6,67	9,44	11,52	14,45	18,99	23,93	31,53	37,92	43,86	44,25	53,53	61,11	80,07	88,71
2321	4	6,67	9,44	11,52	14,45	18,99	23,93	31,53	37,92	43,86	44,25	53,53	61,11	80,07	88,71
2322	4	6,67	9,44	11,52	14,45	18,99	23,93	31,53	37,92	43,86	44,25	53,53	61,11	80,07	88,71
2323	4	6,67	9,44	11,52	14,45	18,99	23,93	31,53	37,92	43,86	44,25	53,53	61,11	80,07	88,71
2324	1	0,05	0,09	0,11	0,14	0,19	0,24	0,31	0,37	0,42	0,44	0,53	0,60	0,77	0,85
2325	1	0,17	0,29	0,38	0,51	0,71	0,94	1,30	1,60	1,86	1,93	2,41	2,79	3,75	4,21
2326	1	0,00	0,00	0,00	0,00	0,00	0,00	0,00	0,00	0,00	0,00	0,00	0,00	0,00	0,00
2327	1	0,22	0,38	0,49	0,65	0,90	1,18	1,62	1,97	2,28	2,36	2,93	3,38	4,51	5,04
2328	1	0,22	0,38	0,49	0,65	0,90	1,18	1,62	1,97	2,28	2,36	2,93	3,38	4,51	5,04
2329	1	0,22	0,38	0,49	0,65	0,90	1,18	1,62	1,97	2,28	2,36	2,93	3,38	4,51	5,04
2330	1	0,22	0,38	0,49	0,65	0,90	1,18	1,62	1,97	2,28	2,36	2,93	3,38	4,51	5,04
2331	1	0,22	0,38	0,49	0,65	0,90	1,18	1,62	1,97	2,28	2,36	2,93	3,38	4,51	5,04
2332	4	6,77	9,58	11,69	14,67	19,28	24,30	32,01	38,51	44,55	44,94	54,36	62,16	81,30	90,09
2333	4	6,77	9,58	11,69	14,67	19,28	24,30	32,01	38,51	44,55	44,94	54,36	62,16	81,30	90,09
2334	4	6,77	9,58	11,69	14,67	19,28	24,30	32,01	38,51	44,55	44,94	54,36	62,16	81,30	90,09
2335	4	6,77	9,58	11,69	14,67	19,28	24,30	32,01	38,51	44,55	44,94	54,36	62,16	81,30	90,09
2336	4	6,77	9,58	11,69	14,67	19,28	24,30	32,01	38,51	44,55	44,94	54,36	62,16	81,30	90,09
2337	4	6,77	9,58	11,69	14,67	19,28	24,30	32,01	38,51	44,55	44,94	54,36	62,16	81,30	90,09
2338	4	6,77	9,58	11,69	14,67	19,28	24,30	32,01	38,51	44,55	44,94	54,36	62,16	81,30	90,09
2339	4	6,77	9,58	11,69	14,67	19,28	24,30	32,01	38,51	44,55	44,94	54,36	62,16	81,30	90,09
2340	4	6,77	9,58	11,69	14,67	19,28	24,30	32,01	38,51	44,55	44,94	54,36	62,16	81,30	90,09
2341	4	6,77	9,58	11,69	14,67	19,28	24,30	32,01	38,51	44,55	44,94	54,36	62,16	81,30	90,09
2342	4	6,77	9,58	11,69	14,67	19,28	24,30	32,01	38,51	44,55	44,94	54,36	62,16	81,30	90,09
2343	1	0,00	0,00	0,00	0,01	0,01	0,01	0,01	0,01	0,01	0,01	0,02	0,02	0,02	0,02
2344	1	0,76	1,32	1,68	2,19	2,99	3,89	5,25	6,39	7,33	7,60	9,35	10,76	14,29	15,89
2345	1	0,76	1,32	1,68	2,20	2,99	3,89	5,26	6,40	7,35	7,61	9,36	10,78	14,31	15,91
2346	1	0,76	1,32	1,68	2,20	2,99	3,89	5,26	6,40	7,35	7,61	9,36	10,78	14,31	15,91
2347	1	0,76	1,32	1,68	2,20	2,99	3,89	5,26	6,40	7,35	7,61	9,36	10,78	14,31	15,91
2348	1	0,76	1,32	1,68	2,20	2,99	3,89	5,26	6,40	7,35	7,61	9,36	10,78	14,31	15,91
2349	1	0,76	1,32	1,68	2,20	2,99	3,89	5,26	6,40	7,35	7,61	9,36	10,78	14,31	15,91
2350	1	0,76	1,32	1,68	2,20	2,99	3,89	5,26	6,40	7,35	7,61	9,36	10,78	14,31	15,91
2351	1	0,76	1,32	1,68	2,20	2,99	3,89	5,26	6,40	7,35	7,61	9,36	10,78	14,31	15,91
2352	1	0,76	1,32	1,68	2,20	2,99	3,89	5,26	6,40	7,35	7,61	9,36	10,78	14,31	15,91
2353	1	0,76	1,32	1,68	2,20	2,99	3,89	5,26	6,40	7,35	7,61	9,36	10,78	14,31	15,91
2354	1	0,76	1,32	1,68	2,20	2,99	3,89	5,26	6,40	7,35	7,61	9,36	10,78	14,31	15,91
2355	4	7,25	10,32	12,65	15,88	20,88	26,35	34,69	41,77	48,35	48,80	59,03	67,59	88,33	97,88

WALD + CORBE
BERATENDE INGENIEURE

Anlage A.4.6: HQ_T-Tabelle, FGM-Variante P2

FGM		Variante P2													
Kn. Nr.	Abm.	HQ_1	HQ_2	HQ_3	HQ_5	HQ_{10}	HQ_{20}	HQ_{50}	HQ_{100}	HQ_{100k}	HQ_{200}	HQ_{500}	$HQ_{1.000}$	$HQ_{5.000}$	$HQ_{10.000}$
[-]		[m³/s]	[m³/s]	[m³/s]	[m³/s]	[m³/s]	[m³/s]	[m³/s]	[m³/s]	[m³/s]	[m³/s]	[m³/s]	[m³/s]	[m³/s]	[m³/s]
2356	4	7,25	10,32	12,65	15,88	20,88	26,35	34,69	41,77	48,35	48,80	59,03	67,59	88,33	97,88
2357	4	7,25	10,32	12,65	15,88	20,88	26,35	34,69	41,77	48,35	48,80	59,03	67,59	88,33	97,88
2358	4	7,25	10,32	12,65	15,88	20,88	26,35	34,69	41,77	48,35	48,80	59,03	67,59	88,33	97,88
2359	4	7,25	10,32	12,65	15,88	20,88	26,35	34,69	41,77	48,35	48,80	59,03	67,59	88,33	97,88
2360	4	7,25	10,32	12,65	15,88	20,88	26,35	34,69	41,77	48,35	48,80	59,03	67,59	88,33	97,88
2361	4	7,25	10,31	12,64	15,87	20,87	26,34	34,68	41,66	48,26	48,70	58,90	67,25	88,07	97,59
2362	4	7,25	10,31	12,64	15,87	20,87	26,34	34,68	41,66	48,26	48,70	58,90	67,25	88,07	97,59
2363	4	7,25	10,31	12,64	15,87	20,87	26,34	34,68	41,66	48,26	48,70	58,90	67,25	88,07	97,59
2364	4	7,25	10,31	12,64	15,87	20,87	26,34	34,68	41,66	48,26	48,70	58,90	67,25	88,07	97,59
2365	4	7,25	10,31	12,64	15,87	20,87	26,34	34,68	41,66	48,26	48,70	58,90	67,25	88,07	97,59
2366	1	0,04	0,06	0,08	0,10	0,13	0,16	0,21	0,26	0,29	0,30	0,36	0,41	0,52	0,58
2367	1	0,25	0,42	0,55	0,73	1,02	1,35	1,86	2,30	2,66	2,77	3,44	3,99	5,37	6,02
2368	1	0,00	0,00	0,00	0,00	0,00	0,00	0,00	0,00	0,00	0,00	0,00	0,00	0,00	0,00
2369	1	0,28	0,48	0,63	0,83	1,15	1,51	2,07	2,55	2,94	3,06	3,79	4,38	5,88	6,58
2370	1	0,28	0,48	0,63	0,83	1,15	1,51	2,07	2,55	2,94	3,06	3,79	4,38	5,88	6,58
2371	1	0,28	0,48	0,63	0,83	1,15	1,51	2,07	2,55	2,94	3,06	3,79	4,38	5,88	6,58
2372	1	0,28	0,48	0,63	0,83	1,15	1,51	2,07	2,55	2,94	3,06	3,79	4,38	5,88	6,58
2373	1	0,28	0,48	0,63	0,83	1,15	1,51	2,07	2,55	2,94	3,06	3,79	4,38	5,88	6,58
2374	4	7,38	10,50	12,88	16,17	21,26	26,84	35,33	42,38	49,12	49,56	59,94	68,49	89,57	99,25
2375	4	7,38	10,50	12,88	16,17	21,26	26,84	35,33	42,38	49,12	49,56	59,94	68,49	89,57	99,25
2376	4	7,38	10,50	12,88	16,17	21,26	26,84	35,33	42,38	49,12	49,56	59,94	68,49	89,57	99,25
2377	4	7,38	10,50	12,88	16,17	21,26	26,84	35,33	42,38	49,12	49,56	59,94	68,49	89,57	99,25
2378	4	7,38	10,50	12,88	16,17	21,26	26,84	35,33	42,38	49,12	49,56	59,94	68,49	89,57	99,25
2379	4	7,38	10,50	12,88	16,17	21,26	26,84	35,33	42,38	49,12	49,56	59,94	68,49	89,57	99,25
2380	4	7,38	10,50	12,88	16,17	21,26	26,84	35,33	42,38	49,12	49,56	59,94	68,49	89,57	99,25
2381	4	7,38	10,50	12,88	16,17	21,26	26,84	35,33	42,38	49,12	49,56	59,94	68,49	89,57	99,25
2382	4	7,38	10,50	12,88	16,17	21,26	26,84	35,33	42,38	49,12	49,56	59,94	68,49	89,57	99,25
2383	4	7,38	10,50	12,88	16,17	21,26	26,84	35,33	42,38	49,12	49,56	59,94	68,49	89,57	99,25
2384	4	7,38	10,50	12,88	16,17	21,26	26,84	35,33	42,38	49,12	49,56	59,94	68,49	89,57	99,25
2385	1	0,02	0,03	0,03	0,04	0,06	0,08	0,10	0,11	0,13	0,13	0,16	0,18	0,23	0,25
2386	1	0,33	0,58	0,74	0,98	1,35	1,77	2,42	2,96	3,42	3,55	4,39	5,08	6,79	7,58
2387	1	0,00	0,00	0,00	0,00	0,00	0,00	0,00	0,00	0,00	0,00	0,00	0,00	0,00	0,00
2388	1	0,35	0,60	0,77	1,02	1,40	1,84	2,51	3,07	3,54	3,67	4,54	5,25	7,01	7,82
2389	1	0,35	0,60	0,77	1,02	1,40	1,84	2,51	3,07	3,54	3,67	4,54	5,25	7,01	7,82
2390	1	0,35	0,60	0,77	1,02	1,40	1,84	2,51	3,07	3,54	3,67	4,54	5,25	7,01	7,82
2391	1	0,35	0,60	0,77	1,02	1,40	1,84	2,51	3,07	3,54	3,67	4,54	5,25	7,01	7,82
2392	1	0,35	0,60	0,77	1,02	1,40	1,84	2,51	3,07	3,54	3,67	4,54	5,25	7,01	7,82
2393	1	0,35	0,60	0,77	1,02	1,40	1,84	2,51	3,07	3,54	3,67	4,54	5,25	7,01	7,82
2394	1	0,35	0,60	0,77	1,02	1,40	1,84	2,51	3,07	3,54	3,67	4,54	5,25	7,01	7,82
2395	1	0,35	0,60	0,77	1,02	1,40	1,84	2,51	3,07	3,54	3,67	4,54	5,25	7,01	7,82
2396	1	0,35	0,60	0,77	1,02	1,40	1,84	2,51	3,07	3,54	3,67	4,54	5,25	7,01	7,82
2397	1	0,35	0,60	0,77	1,02	1,40	1,84	2,51	3,07	3,54	3,67	4,54	5,25	7,01	7,82
2398	4	7,56	10,79	13,23	16,61	21,84	27,60	36,31	43,49	50,43	50,90	61,53	70,31	91,89	101,83
2399	4	7,56	10,79	13,23	16,61	21,84	27,60	36,31	43,49	50,43	50,90	61,53	70,31	91,89	101,83
2400	4	7,56	10,79	13,23	16,61	21,84	27,60	36,31	43,49	50,43	50,90	61,53	70,31	91,89	101,83
2401	4	7,56	10,79	13,23	16,61	21,84	27,60	36,31	43,49	50,43	50,90	61,53	70,31	91,89	101,83
2402	4	7,56	10,79	13,23	16,61	21,84	27,60	36,31	43,49	50,43	50,90	61,53	70,31	91,89	101,83
2403	4	7,56	10,79	13,23	16,61	21,84	27,60	36,31	43,49	50,43	50,90	61,53	70,31	91,89	101,83
2404	4	7,56	10,79	13,23	16,61	21,84	27,60	36,31	43,49	50,43	50,90	61,53	70,31	91,89	101,83
2405	4	7,56	10,79	13,23	16,61	21,84	27,60	36,31	43,49	50,43	50,90	61,53	70,31	91,89	101,83
2406	4	7,56	10,79	13,23	16,61	21,84	27,60	36,31	43,49	50,43	50,90	61,53	70,31	91,89	101,83
2407	4	7,56	10,79	13,23	16,61	21,84	27,60	36,31	43,49	50,43	50,90	61,53	70,31	91,89	101,83
2408	4	7,56	10,79	13,23	16,61	21,84	27,60	36,31	43,49	50,43	50,90	61,53	70,31	91,89	101,83
2409	1	0,76	1,00	1,06	1,06	1,06	1,06	1,06	1,06	1,06	1,06	1,06	1,06	1,06	1,06
2410	1	0,76	1,00	1,06	1,06	1,06	1,06	1,06	1,06	1,06	1,06	1,06	1,06	1,06	1,06
2411	1	0,76	1,00	1,06	1,06	1,06	1,06	1,06	1,06	1,06	1,06	1,06	1,06	1,06	1,06
2412	1	0,76	1,00	1,06	1,06	1,06	1,06	1,06	1,06	1,06	1,06	1,06	1,06	1,06	1,06
2413	1	0,76	1,00	1,06	1,06	1,06	1,06	1,06	1,06	1,06	1,06	1,06	1,06	1,06	1,06
2414	1	0,76	1,00	1,06	1,06	1,06	1,06	1,06	1,06	1,06	1,06	1,06	1,06	1,06	1,06
2415	4	7,59	10,80	13,24	16,62	21,85	27,61	36,33	43,49	50,44	50,90	61,53	70,31	91,89	101,83
2416	4	7,59	10,80	13,24	16,62	21,85	27,61	36,33	43,49	50,44	50,90	61,53	70,31	91,89	101,83
2417	4	7,59	10,80	13,24	16,61	21,85	27,61	36,33	43,49	50,44	50,90	61,53	70,30	91,89	101,83

WALD + CORBE
BERATENDE INGENIEURE

Anlage A.4.6: HQ_T-Tabelle, FGM-Variante P2

FGM		Variante P2													
Kn. Nr.	Abm.	HQ_1	HQ_2	HQ_3	HQ_5	HQ_{10}	HQ_{20}	HQ_{50}	HQ_{100}	HQ_{100k}	HQ_{200}	HQ_{500}	$HQ_{1.000}$	$HQ_{5.000}$	$HQ_{10.000}$
[-]		[m³/s]	[m³/s]	[m³/s]	[m³/s]	[m³/s]	[m³/s]	[m³/s]	[m³/s]	[m³/s]	[m³/s]	[m³/s]	[m³/s]	[m³/s]	[m³/s]
2418	4	7,59	10,80	13,24	16,61	21,85	27,61	36,33	43,49	50,44	50,90	61,53	70,30	91,89	101,83
2419	4	7,59	10,80	13,24	16,61	21,85	27,61	36,33	43,49	50,44	50,90	61,53	70,30	91,89	101,83
2420	4	7,59	10,80	13,24	16,61	21,85	27,61	36,33	43,49	50,44	50,90	61,53	70,30	91,89	101,83
2421	4	7,58	10,75	13,15	16,51	21,71	27,37	35,80	42,36	49,26	49,72	60,11	68,52	89,67	99,35
2422	4	7,58	10,75	13,15	16,51	21,71	27,37	35,80	42,36	49,26	49,72	60,11	68,52	89,67	99,35
2423	4	7,58	10,75	13,15	16,51	21,71	27,37	35,80	42,36	49,26	49,72	60,11	68,52	89,67	99,35
2424	4	7,58	10,75	13,15	16,51	21,71	27,37	35,80	42,36	49,26	49,72	60,11	68,52	89,67	99,35
2425	4	7,58	10,75	13,15	16,51	21,71	27,37	35,80	42,36	49,26	49,72	60,11	68,52	89,67	99,35
2426	1	1,42	1,86	1,99	1,99	1,99	1,99	1,99	1,99	1,99	1,99	1,99	1,99	1,99	1,99
2427	1	1,42	1,86	1,99	1,99	1,99	1,99	1,99	1,99	1,99	1,99	1,99	1,99	1,99	1,99
2428	1	1,42	1,86	1,99	1,99	1,99	1,99	1,99	1,99	1,99	1,99	1,99	1,99	1,99	1,99
2429	1	1,42	1,86	1,99	1,99	1,99	1,99	1,99	1,99	1,99	1,99	1,99	1,99	1,99	1,99
2430	4	7,67	10,87	13,15	16,52	21,72	27,37	35,81	42,36	49,26	49,72	60,11	68,52	89,68	99,35
2431	4	7,67	10,87	13,15	16,52	21,72	27,37	35,81	42,36	49,26	49,72	60,11	68,52	89,68	99,35
2432	4	7,67	10,87	13,15	16,52	21,72	27,37	35,81	42,36	49,26	49,72	60,11	68,52	89,68	99,35
2433	4	7,67	10,87	13,15	16,52	21,72	27,37	35,81	42,36	49,26	49,72	60,11	68,52	89,68	99,35
2434	4	7,67	10,87	13,15	16,52	21,72	27,37	35,81	42,36	49,26	49,72	60,11	68,52	89,68	99,35
2435	4	7,67	10,87	13,15	16,52	21,72	27,37	35,81	42,36	49,26	49,72	60,11	68,52	89,68	99,35
2436	4	7,67	10,87	13,15	16,52	21,72	27,37	35,81	42,36	49,26	49,72	60,11	68,52	89,68	99,35
2437	4	7,67	10,87	13,15	16,52	21,72	27,37	35,81	42,36	49,26	49,72	60,11	68,52	89,68	99,35
2438	4	7,67	10,87	13,15	16,52	21,72	27,37	35,81	42,36	49,26	49,72	60,11	68,52	89,68	99,35
2439	4	7,67	10,87	13,15	16,52	21,72	27,37	35,81	42,36	49,26	49,72	60,11	68,52	89,68	99,35
2440	4	7,67	10,87	13,15	16,52	21,72	27,37	35,81	42,36	49,26	49,72	60,11	68,52	89,68	99,35
2441	1	0,08	0,13	0,16	0,21	0,28	0,36	0,46	0,55	0,62	0,63	0,76	0,86	1,10	1,22
2442	1	0,61	1,07	1,37	1,79	2,45	3,19	4,31	5,26	6,05	6,29	7,74	8,93	11,88	13,23
2443	1	0,00	0,00	0,00	0,00	0,00	0,00	0,00	0,00	0,00	0,00	0,00	0,00	0,00	0,00
2444	1	0,69	1,20	1,53	1,99	2,72	3,54	4,76	5,80	6,66	6,93	8,50	9,79	12,97	14,44
2445	1	0,69	1,20	1,53	1,99	2,72	3,54	4,76	5,80	6,66	6,93	8,50	9,79	12,97	14,44
2446	1	0,69	1,20	1,53	1,99	2,72	3,54	4,76	5,80	6,66	6,93	8,50	9,79	12,97	14,44
2447	1	0,69	1,20	1,53	1,99	2,72	3,54	4,76	5,80	6,66	6,93	8,50	9,79	12,97	14,44
2448	1	0,69	1,20	1,53	1,99	2,72	3,54	4,76	5,80	6,66	6,93	8,50	9,79	12,97	14,44
2449	4	8,05	11,42	13,86	17,39	22,86	28,81	37,66	44,28	51,56	52,05	62,90	71,72	93,76	103,86
2450	4	8,05	11,42	13,86	17,39	22,86	28,81	37,66	44,28	51,56	52,05	62,90	71,72	93,76	103,86
2451	4	8,05	11,42	13,86	17,39	22,86	28,81	37,66	44,28	51,56	52,05	62,90	71,72	93,76	103,86
2452	4	8,05	11,42	13,86	17,39	22,86	28,81	37,66	44,28	51,56	52,05	62,90	71,72	93,76	103,86
2453	4	8,05	11,42	13,86	17,39	22,86	28,81	37,66	44,28	51,56	52,05	62,90	71,72	93,76	103,86
2454	4	8,05	11,42	13,86	17,39	22,86	28,81	37,66	44,28	51,56	52,05	62,90	71,72	93,76	103,86
2455	4	8,05	11,42	13,86	17,39	22,86	28,81	37,66	44,28	51,56	52,05	62,90	71,72	93,76	103,86
2456	4	8,05	11,42	13,86	17,39	22,86	28,81	37,66	44,28	51,56	52,05	62,90	71,72	93,76	103,86
2457	4	8,05	11,42	13,86	17,39	22,86	28,81	37,66	44,28	51,56	52,05	62,90	71,72	93,76	103,86
2458	4	8,05	11,42	13,86	17,39	22,86	28,81	37,66	44,28	51,56	52,05	62,90	71,72	93,76	103,86
2459	4	8,05	11,42	13,86	17,39	22,86	28,81	37,66	44,28	51,56	52,05	62,90	71,72	93,76	103,86
2460	1	0,03	0,05	0,06	0,08	0,10	0,13	0,17	0,21	0,23	0,24	0,29	0,33	0,43	0,47
2461	1	0,33	0,57	0,74	0,98	1,36	1,79	2,43	2,98	3,45	3,58	4,45	5,14	6,87	7,68
2462	1	0,00	0,00	0,00	0,00	0,00	0,00	0,00	0,00	0,00	0,00	0,00	0,00	0,00	0,00
2463	1	0,36	0,62	0,80	1,06	1,46	1,92	2,61	3,18	3,68	3,82	4,74	5,47	7,29	8,15
2464	1	0,36	0,62	0,80	1,06	1,46	1,92	2,61	3,18	3,68	3,82	4,74	5,47	7,29	8,15
2465	1	0,36	0,62	0,80	1,06	1,46	1,92	2,61	3,18	3,68	3,82	4,74	5,47	7,29	8,15
2466	1	0,36	0,62	0,80	1,06	1,46	1,92	2,61	3,18	3,68	3,82	4,74	5,47	7,29	8,15
2467	1	0,36	0,62	0,80	1,06	1,46	1,92	2,61	3,18	3,68	3,82	4,74	5,47	7,29	8,15
2468	1	0,36	0,62	0,80	1,06	1,46	1,92	2,61	3,18	3,68	3,82	4,74	5,47	7,29	8,15
2469	1	0,36	0,62	0,80	1,06	1,46	1,92	2,61	3,18	3,68	3,82	4,74	5,47	7,29	8,15
2470	1	0,36	0,62	0,80	1,06	1,46	1,92	2,61	3,18	3,68	3,82	4,74	5,47	7,29	8,15
2471	1	0,36	0,62	0,80	1,06	1,46	1,92	2,61	3,18	3,68	3,82	4,74	5,47	7,29	8,15
2472	1	0,36	0,62	0,80	1,06	1,46	1,92	2,61	3,18	3,68	3,82	4,74	5,47	7,29	8,15
2473	4	8,23	11,67	14,17	17,78	23,36	29,45	38,58	45,05	52,50	53,00	64,04	73,03	95,40	105,67
2474	4	8,23	11,67	14,17	17,78	23,36	29,45	38,58	45,05	52,50	53,00	64,04	73,03	95,40	105,67
2475	4	8,23	11,67	14,17	17,78	23,36	29,45	38,58	45,05	52,50	53,00	64,04	73,03	95,40	105,67
2476	4	8,23	11,67	14,17	17,78	23,36	29,45	38,58	45,05	52,50	53,00	64,04	73,03	95,40	105,67
2477	4	8,23	11,67	14,17	17,78	23,36	29,45	38,58	45,05	52,50	53,00	64,04	73,03	95,40	105,67
2478	4	8,23	11,67	14,17	17,78	23,36	29,45	38,58	45,05	52,50	53,00	64,04	73,03	95,40	105,67
2479	4	8,23	11,67	14,17	17,78	23,36	29,45	38,58	45,05	52,50	53,00	64,04	73,03	95,40	105,67

WALD + CORBE
BERATENDE INGENIEURE

Anlage A.4.6: HQ_T-Tabelle, FGM-Variante P2

FGM		Variante P2													
Kn. Nr.	Abm.	HQ_1	HQ_2	HQ_3	HQ_5	HQ_{10}	HQ_{20}	HQ_{50}	HQ_{100}	HQ_{100k}	HQ_{200}	HQ_{500}	$HQ_{1.000}$	$HQ_{5.000}$	$HQ_{10.000}$
[-]		[m³/s]	[m³/s]	[m³/s]	[m³/s]	[m³/s]	[m³/s]	[m³/s]	[m³/s]	[m³/s]	[m³/s]	[m³/s]	[m³/s]	[m³/s]	[m³/s]
2480	4	8,23	11,67	14,17	17,78	23,36	29,45	38,58	45,05	52,50	53,00	64,04	73,03	95,40	105,67
2481	4	8,23	11,67	14,17	17,78	23,36	29,45	38,58	45,05	52,50	53,00	64,04	73,03	95,40	105,67
2482	4	8,23	11,67	14,17	17,78	23,36	29,45	38,58	45,05	52,50	53,00	64,04	73,03	95,40	105,67
2483	4	8,23	11,67	14,17	17,78	23,36	29,45	38,58	45,05	52,50	53,00	64,04	73,03	95,40	105,67
2484	1	0,28	0,37	0,39	0,39	0,39	0,39	0,39	0,39	0,39	0,39	0,39	0,39	0,39	0,39
2485	1	0,28	0,37	0,39	0,39	0,39	0,39	0,39	0,39	0,39	0,39	0,39	0,39	0,39	0,39
2486	1	0,28	0,37	0,39	0,39	0,39	0,39	0,39	0,39	0,39	0,39	0,39	0,39	0,39	0,39
2487	1	0,28	0,37	0,39	0,39	0,39	0,39	0,39	0,39	0,39	0,39	0,39	0,39	0,39	0,39
2488	1	0,28	0,37	0,39	0,39	0,39	0,39	0,39	0,39	0,39	0,39	0,39	0,39	0,39	0,39
2489	1	0,28	0,37	0,39	0,39	0,39	0,39	0,39	0,39	0,39	0,39	0,39	0,39	0,39	0,39
2490	4	8,24	11,69	14,17	17,78	23,36	29,45	38,58	45,05	52,50	53,00	64,04	73,03	95,40	105,67
2491	4	8,24	11,69	14,17	17,78	23,36	29,45	38,58	45,05	52,50	53,00	64,04	73,03	95,40	105,67
2492	4	8,24	11,69	14,17	17,78	23,36	29,45	38,57	45,05	52,50	53,00	64,04	73,02	95,39	105,66
2493	4	8,24	11,69	14,17	17,78	23,36	29,45	38,57	45,05	52,50	53,00	64,04	73,02	95,39	105,66
2494	4	8,24	11,69	14,17	17,78	23,36	29,45	38,57	45,05	52,50	53,00	64,04	73,02	95,39	105,66
2495	4	8,24	11,69	14,17	17,78	23,36	29,45	38,57	45,05	52,50	53,00	64,04	73,02	95,39	105,66
2496	4	8,21	11,65	14,00	17,57	23,08	28,19	36,47	42,15	47,96	48,37	57,66	65,33	84,81	93,79
2497	4	8,21	11,65	14,00	17,57	23,08	28,19	36,47	42,15	47,96	48,37	57,66	65,33	84,81	93,79
2498	4	8,21	11,65	14,00	17,57	23,08	28,19	36,47	42,15	47,96	48,37	57,66	65,33	84,81	93,79
2499	4	8,21	11,65	14,00	17,57	23,08	28,19	36,47	42,15	47,96	48,37	57,66	65,33	84,81	93,79
2500	4	8,21	11,65	14,00	17,57	23,08	28,19	36,47	42,15	47,96	48,37	57,66	65,33	84,81	93,79
2501	2	0,19	0,30	0,38	0,49	0,67	0,85	1,09	1,28	1,45	1,49	1,79	2,03	2,56	2,81
2502	2	0,82	1,44	1,82	2,37	3,22	4,16	5,60	6,79	7,81	8,08	9,91	11,40	15,14	16,87
2503	2	0,00	0,00	0,00	0,00	0,00	0,00	0,00	0,00	0,00	0,00	0,00	0,00	0,00	0,00
2504	2	1,00	1,70	2,13	2,78	3,81	4,96	6,62	7,99	9,16	9,47	11,57	13,27	17,52	19,48
2505	2	1,00	1,70	2,13	2,78	3,81	4,96	6,62	7,99	9,16	9,47	11,57	13,27	17,52	19,48
2506	2	1,00	1,70	2,13	2,78	3,81	4,96	6,62	7,99	9,16	9,47	11,57	13,27	17,52	19,48
2507	2	1,00	1,70	2,13	2,78	3,81	4,96	6,62	7,99	9,16	9,47	11,57	13,27	17,52	19,48
2508	2	1,00	1,70	2,13	2,78	3,81	4,96	6,62	7,99	9,16	9,47	11,57	13,27	17,52	19,48
2509	4	9,02	12,81	15,41	19,34	25,40	30,93	39,80	45,79	51,98	52,43	62,36	70,59	91,46	101,05
2510	4	9,02	12,81	15,41	19,34	25,40	30,93	39,80	45,79	51,98	52,43	62,36	70,59	91,46	101,05
2511	4	9,02	12,81	15,41	19,34	25,40	30,93	39,80	45,79	51,98	52,43	62,36	70,59	91,46	101,05
2512	4	9,02	12,81	15,41	19,34	25,40	30,93	39,80	45,79	51,98	52,43	62,36	70,59	91,46	101,05
2513	4	9,02	12,81	15,41	19,34	25,40	30,93	39,80	45,79	51,98	52,43	62,36	70,59	91,46	101,05
2514	4	9,02	12,81	15,41	19,34	25,40	30,93	39,80	45,79	51,98	52,43	62,36	70,59	91,46	101,05
2515	1	0,22	0,39	0,50	0,66	0,92	1,21	1,66	2,04	2,35	2,45	3,04	3,51	4,71	5,27
2516	1	0,22	0,39	0,50	0,66	0,92	1,21	1,66	2,04	2,35	2,45	3,04	3,51	4,71	5,27
2517	1	0,22	0,39	0,50	0,66	0,92	1,21	1,66	2,04	2,35	2,45	3,04	3,51	4,71	5,27
2518	1	0,22	0,39	0,50	0,66	0,92	1,21	1,66	2,04	2,35	2,45	3,04	3,51	4,71	5,27
2519	1	0,22	0,39	0,50	0,66	0,92	1,21	1,66	2,04	2,35	2,45	3,04	3,51	4,71	5,27
2520	1	0,22	0,39	0,50	0,66	0,92	1,21	1,66	2,04	2,35	2,45	3,04	3,51	4,71	5,27
2521	4	9,11	12,95	15,53	19,48	25,59	31,12	39,99	45,98	52,17	52,62	62,56	70,80	91,72	101,32
2522	4	9,11	12,95	15,53	19,48	25,59	31,12	39,99	45,98	52,17	52,62	62,56	70,80	91,72	101,32
2523	4	9,11	12,95	15,53	19,48	25,59	31,12	39,99	45,98	52,16	52,62	62,55	70,80	91,72	101,32
2524	4	9,11	12,94	15,50	19,45	25,54	30,97	39,77	45,66	51,96	52,41	62,28	70,48	91,27	100,82
2525	4	9,11	12,94	15,50	19,45	25,54	30,97	39,77	45,66	51,96	52,41	62,28	70,48	91,27	100,82
2526	4	9,11	12,94	15,50	19,45	25,54	30,97	39,77	45,66	51,96	52,41	62,28	70,48	91,27	100,82
2527	1	0,11	0,18	0,22	0,28	0,38	0,47	0,60	0,71	0,80	0,82	0,97	1,09	1,39	1,52
2528	1	0,33	0,57	0,73	0,96	1,31	1,70	2,30	2,81	3,24	3,36	4,15	4,76	6,35	7,08
2529	1	0,42	0,71	0,91	1,18	1,60	2,07	2,78	3,38	3,87	4,01	4,93	5,66	7,49	8,33
2530	1	0,42	0,71	0,91	1,18	1,60	2,07	2,78	3,38	3,87	4,01	4,93	5,66	7,49	8,33
2531	1	0,42	0,71	0,91	1,18	1,60	2,07	2,78	3,38	3,87	4,01	4,93	5,66	7,49	8,33
2532	1	0,42	0,71	0,91	1,18	1,60	2,07	2,78	3,38	3,87	4,01	4,93	5,66	7,49	8,33
2533	1	0,42	0,71	0,91	1,18	1,60	2,07	2,78	3,38	3,87	4,01	4,93	5,66	7,49	8,33
2534	4	9,39	13,33	15,94	19,92	26,15	31,60	40,46	46,36	52,75	53,20	63,15	71,42	92,43	102,07
2535	4	9,39	13,33	15,94	19,92	26,15	31,60	40,46	46,36	52,75	53,20	63,15	71,42	92,43	102,07
2536	4	9,39	13,33	15,94	19,92	26,15	31,60	40,46	46,36	52,75	53,20	63,15	71,42	92,43	102,07
2537	4	9,39	13,33	15,94	19,92	26,15	31,60	40,46	46,36	52,75	53,20	63,15	71,42	92,43	102,07
2538	4	9,39	13,33	15,94	19,92	26,15	31,60	40,46	46,36	52,75	53,20	63,15	71,42	92,43	102,07
2539	4	9,39	13,33	15,94	19,92	26,15	31,60	40,46	46,36	52,75	53,20	63,15	71,42	92,43	102,07
2540	1	0,04	0,07	0,09	0,12	0,17	0,22	0,31	0,39	0,45	0,47	0,59	0,68	0,93	1,05
2541	1	0,04	0,07	0,09	0,12	0,17	0,22	0,31	0,39	0,45	0,47	0,59	0,68	0,93	1,05

WALD + CORBE
BERATENDE INGENIEURE

Anlage A.4.6: HQ_T-Tabelle, FGM-Variante P2

FGM		Variante P2													
Kn. Nr.	Abm.	HQ_1	HQ_2	HQ_3	HQ_5	HQ_{10}	HQ_{20}	HQ_{50}	HQ_{100}	HQ_{100k}	HQ_{200}	HQ_{500}	$HQ_{1.000}$	$HQ_{5.000}$	$HQ_{10.000}$
[-]		[m³/s]	[m³/s]	[m³/s]	[m³/s]	[m³/s]	[m³/s]	[m³/s]	[m³/s]	[m³/s]	[m³/s]	[m³/s]	[m³/s]	[m³/s]	[m³/s]
2542	1	0,04	0,07	0,09	0,12	0,17	0,22	0,31	0,39	0,45	0,47	0,59	0,68	0,93	1,05
2543	1	0,04	0,07	0,09	0,12	0,17	0,22	0,31	0,39	0,45	0,47	0,59	0,68	0,93	1,05
2544	1	0,04	0,07	0,09	0,12	0,17	0,22	0,31	0,39	0,45	0,47	0,59	0,68	0,93	1,05
2545	1	0,04	0,07	0,09	0,12	0,17	0,22	0,31	0,39	0,45	0,47	0,59	0,68	0,93	1,05
2546	4	9,40	13,35	15,96	19,93	26,16	31,61	40,47	46,37	52,76	53,21	63,16	71,43	92,43	102,08
2547	4	9,40	13,35	15,96	19,93	26,16	31,61	40,47	46,37	52,76	53,21	63,16	71,43	92,43	102,08
2548	4	9,40	13,35	15,96	19,93	26,16	31,61	40,47	46,37	52,76	53,21	63,16	71,43	92,43	102,08
2549	4	9,40	13,35	15,96	19,93	26,16	31,61	40,47	46,37	52,76	53,21	63,16	71,43	92,43	102,08
2550	4	9,40	13,35	15,96	19,93	26,16	31,61	40,47	46,37	52,76	53,21	63,16	71,43	92,43	102,08
2551	4	9,40	13,35	15,96	19,93	26,16	31,61	40,47	46,37	52,76	53,21	63,16	71,43	92,43	102,08
2552	1	0,28	0,48	0,62	0,83	1,15	1,51	2,08	2,56	2,96	3,07	3,82	4,43	5,96	6,65
2553	1	0,00	0,00	0,00	0,00	0,00	0,00	0,00	0,00	0,00	0,00	0,00	0,00	0,00	0,00
2554	1	0,28	0,48	0,62	0,83	1,15	1,51	2,08	2,56	2,96	3,07	3,82	4,43	5,96	6,65
2555	1	0,28	0,48	0,62	0,83	1,15	1,51	2,08	2,56	2,96	3,07	3,82	4,43	5,96	6,65
2556	1	0,28	0,48	0,62	0,83	1,15	1,51	2,08	2,56	2,96	3,07	3,82	4,43	5,96	6,65
2557	1	0,28	0,48	0,62	0,83	1,15	1,51	2,08	2,56	2,96	3,07	3,82	4,43	5,96	6,65
2558	1	0,28	0,48	0,62	0,83	1,15	1,51	2,08	2,56	2,96	3,07	3,82	4,43	5,96	6,65
2559	4	9,53	13,53	16,18	20,08	26,35	31,77	40,62	46,50	52,91	53,36	63,30	71,58	92,60	102,26
2560	4	9,53	13,53	16,18	20,08	26,35	31,77	40,62	46,50	52,91	53,36	63,30	71,58	92,60	102,26
2561	4	9,53	13,53	16,18	20,08	26,35	31,77	40,62	46,50	52,91	53,36	63,30	71,58	92,60	102,26
2562	4	9,53	13,52	16,17	20,06	26,31	31,62	40,37	46,09	52,57	53,03	62,92	71,12	91,96	101,55
2563	4	9,53	13,52	16,17	20,06	26,31	31,62	40,37	46,09	52,57	53,03	62,92	71,12	91,96	101,55
2564	4	9,53	13,52	16,17	20,06	26,31	31,62	40,37	46,09	52,57	53,03	62,92	71,12	91,96	101,55
2565	4	9,53	13,52	16,17	20,06	26,31	31,62	40,37	46,09	52,57	53,03	62,92	71,12	91,96	101,55
2566	1	0,16	0,26	0,33	0,42	0,56	0,70	0,90	1,06	1,20	1,23	1,46	1,64	2,09	2,29
2567	1	0,08	0,14	0,18	0,24	0,32	0,42	0,56	0,69	0,79	0,82	1,01	1,16	1,54	1,71
2568	1	0,24	0,38	0,49	0,63	0,85	1,08	1,40	1,67	1,90	1,95	2,35	2,67	3,45	3,82
2569	1	0,24	0,38	0,49	0,63	0,85	1,08	1,40	1,67	1,90	1,95	2,35	2,67	3,45	3,82
2570	1	0,24	0,38	0,49	0,63	0,85	1,08	1,40	1,67	1,90	1,95	2,35	2,67	3,45	3,82
2571	1	0,24	0,38	0,49	0,63	0,85	1,08	1,40	1,67	1,90	1,95	2,35	2,67	3,45	3,82
2572	1	0,24	0,38	0,49	0,63	0,85	1,08	1,40	1,67	1,90	1,95	2,35	2,67	3,45	3,82
2573	4	9,68	13,73	16,42	20,34	26,67	31,98	40,76	46,46	53,01	53,47	63,40	71,64	92,60	102,24
2574	4	9,68	13,73	16,42	20,34	26,67	31,98	40,76	46,46	53,01	53,47	63,40	71,64	92,60	102,24
2575	4	9,68	13,73	16,42	20,34	26,67	31,98	40,76	46,46	53,01	53,47	63,40	71,64	92,60	102,24
2576	4	9,68	13,73	16,42	20,34	26,67	31,98	40,76	46,46	53,01	53,47	63,40	71,64	92,60	102,24
2577	4	9,68	13,73	16,42	20,34	26,67	31,98	40,76	46,46	53,01	53,47	63,40	71,64	92,60	102,24
2578	4	9,68	13,73	16,42	20,34	26,67	31,98	40,76	46,46	53,01	53,47	63,40	71,64	92,60	102,24
2579	1	0,08	0,14	0,17	0,22	0,29	0,37	0,47	0,55	0,63	0,64	0,76	0,86	1,10	1,20
2580	1	0,08	0,14	0,18	0,23	0,33	0,43	0,59	0,73	0,84	0,88	1,09	1,26	1,70	1,90
2581	1	0,00	0,00	0,00	0,00	0,00	0,00	0,00	0,00	0,00	0,00	0,00	0,00	0,00	0,00
2582	1	0,15	0,26	0,33	0,42	0,58	0,75	1,00	1,21	1,39	1,44	1,76	2,02	2,67	2,96
2583	1	0,15	0,26	0,33	0,42	0,58	0,75	1,00	1,21	1,39	1,44	1,76	2,02	2,67	2,96
2584	1	0,15	0,26	0,33	0,42	0,58	0,75	1,00	1,21	1,39	1,44	1,76	2,02	2,67	2,96
2585	1	0,15	0,26	0,33	0,42	0,58	0,75	1,00	1,21	1,39	1,44	1,76	2,02	2,67	2,96
2586	1	0,15	0,26	0,33	0,42	0,58	0,75	1,00	1,21	1,39	1,44	1,76	2,02	2,67	2,96
2587	4	9,76	13,84	16,54	20,47	26,82	32,12	40,90	46,59	53,16	53,62	63,56	71,81	92,79	102,45
2588	4	9,76	13,84	16,54	20,47	26,82	32,12	40,90	46,59	53,16	53,62	63,56	71,81	92,79	102,45
2589	4	9,76	13,84	16,54	20,47	26,82	32,12	40,90	46,59	53,16	53,62	63,56	71,81	92,79	102,45
2590	4	9,76	13,84	16,54	20,47	26,82	32,12	40,90	46,59	53,16	53,62	63,56	71,81	92,79	102,45
2591	4	9,76	13,84	16,54	20,47	26,82	32,12	40,90	46,59	53,16	53,62	63,56	71,81	92,79	102,45
2592	4	9,76	13,84	16,54	20,47	26,82	32,12	40,90	46,59	53,16	53,62	63,56	71,81	92,79	102,45
2593	1	0,06	0,10	0,12	0,16	0,22	0,29	0,41	0,50	0,59	0,61	0,76	0,89	1,21	1,36
2594	1	0,00	0,00	0,00	0,00	0,00	0,00	0,00	0,00	0,00	0,00	0,00	0,00	0,00	0,00
2595	1	0,06	0,10	0,12	0,16	0,22	0,29	0,41	0,50	0,59	0,61	0,76	0,89	1,21	1,36
2596	1	0,06	0,10	0,12	0,16	0,22	0,29	0,41	0,50	0,59	0,61	0,76	0,89	1,21	1,36
2597	1	0,06	0,10	0,12	0,16	0,22	0,29	0,41	0,50	0,59	0,61	0,76	0,89	1,21	1,36
2598	1	0,06	0,10	0,12	0,16	0,22	0,29	0,41	0,50	0,59	0,61	0,76	0,89	1,21	1,36
2599	1	0,06	0,10	0,12	0,16	0,22	0,29	0,41	0,50	0,59	0,61	0,76	0,89	1,21	1,36
2600	4	9,78	13,87	16,57	20,48	26,84	32,13	40,90	46,59	53,17	53,63	63,57	71,82	92,80	102,46
2601	4	9,78	13,87	16,57	20,48	26,84	32,13	40,90	46,59	53,17	53,63	63,57	71,82	92,80	102,46
2602	4	9,78	13,87	16,57	20,48	26,84	32,13	40,90	46,59	53,17	53,63	63,57	71,82	92,80	102,46
2603	4	9,78	13,87	16,57	20,48	26,84	32,13	40,90	46,59	53,17	53,63	63,57	71,82	92,80	102,46

WALD + CORBE
BERATENDE INGENIEURE

Anlage A.4.6: HQ_T-Tabelle, FGM-Variante P2

FGM		Variante P2													
Kn. Nr.	Abm.	HQ_1	HQ_2	HQ_3	HQ_5	HQ_{10}	HQ_{20}	HQ_{50}	HQ_{100}	HQ_{100k}	HQ_{200}	HQ_{500}	$HQ_{1.000}$	$HQ_{5.000}$	$HQ_{10.000}$
[-]		[m³/s]	[m³/s]	[m³/s]	[m³/s]	[m³/s]	[m³/s]	[m³/s]	[m³/s]	[m³/s]	[m³/s]	[m³/s]	[m³/s]	[m³/s]	[m³/s]
2604	4	9,78	13,87	16,57	20,48	26,84	32,13	40,90	46,59	53,17	53,63	63,57	71,82	92,80	102,46
2605	4	9,78	13,87	16,57	20,48	26,84	32,13	40,90	46,59	53,17	53,63	63,57	71,82	92,80	102,46
2606	4	9,78	13,87	16,57	20,48	26,84	32,13	40,90	46,59	53,17	53,63	63,57	71,82	92,80	102,46
2607	2	0,00	0,00	0,00	0,00	0,00	0,00	0,00	0,00	0,00	0,00	0,00	0,00	0,00	0,00
2608	2	0,00	0,00	0,00	0,00	0,00	0,00	0,00	0,00	0,00	0,00	0,00	0,00	0,00	0,00
2609	2	0,00	0,00	0,00	0,00	0,00	0,00	0,00	0,00	0,00	0,00	0,00	0,00	0,00	0,00
2610	2	0,00	0,00	0,00	0,00	0,00	0,00	0,00	0,00	0,00	0,00	0,00	0,00	0,00	0,00
2611	2	0,00	0,00	0,00	0,00	0,00	0,00	0,00	0,00	0,00	0,00	0,00	0,00	0,00	0,00
2612	2	0,48	0,64	0,73	0,77	0,80	0,92	1,01	1,08	1,15	1,18	1,45	1,56	1,83	1,95
2613	2	0,48	0,64	0,73	0,77	0,80	0,92	1,01	1,08	1,15	1,18	1,45	1,56	1,83	1,95
2614	2	0,48	0,64	0,73	0,77	0,80	0,92	1,01	1,08	1,15	1,18	1,45	1,56	1,83	1,95
2615	2	0,47	0,62	0,71	0,76	0,80	0,91	1,00	1,07	1,15	1,18	1,44	1,56	1,83	1,95
2616	2	0,47	0,62	0,71	0,76	0,80	0,91	1,00	1,07	1,15	1,18	1,44	1,56	1,83	1,95
2617	2	0,47	0,62	0,71	0,76	0,80	0,91	1,00	1,07	1,15	1,18	1,44	1,56	1,83	1,95
2618	2	0,47	0,62	0,71	0,76	0,80	0,91	1,00	1,07	1,15	1,18	1,44	1,56	1,83	1,95
2619	2	0,47	0,62	0,71	0,76	0,80	0,91	1,00	1,07	1,15	1,18	1,44	1,56	1,83	1,95
2620	2	0,47	0,62	0,71	0,76	0,80	0,91	1,00	1,07	1,15	1,18	1,44	1,56	1,83	1,95
2621	2	0,47	0,62	0,71	0,76	0,80	0,91	1,00	1,07	1,15	1,18	1,44	1,56	1,83	1,95
2622	2	0,47	0,62	0,71	0,76	0,80	0,91	1,00	1,07	1,15	1,18	1,44	1,56	1,83	1,95
2623	2	0,47	0,62	0,71	0,76	0,80	0,91	1,00	1,07	1,15	1,18	1,44	1,56	1,83	1,95
2624	2	0,47	0,62	0,71	0,76	0,80	0,91	1,00	1,07	1,15	1,18	1,44	1,56	1,83	1,95
2625	2	0,47	0,62	0,71	0,76	0,80	0,91	1,00	1,07	1,15	1,18	1,44	1,56	1,83	1,95
2626	2	0,47	0,62	0,71	0,76	0,80	0,91	1,00	1,07	1,15	1,18	1,44	1,56	1,83	1,95
2627	2	0,47	0,62	0,71	0,76	0,80	0,91	1,00	1,07	1,15	1,18	1,44	1,56	1,83	1,95
2628	2	0,03	0,05	0,06	0,07	0,10	0,12	0,16	0,19	0,21	0,22	0,26	0,30	0,38	0,42
2629	2	0,08	0,13	0,17	0,23	0,32	0,43	0,59	0,72	0,83	0,87	1,08	1,25	1,69	1,89
2630	2	0,10	0,18	0,23	0,30	0,42	0,54	0,74	0,90	1,03	1,08	1,33	1,53	2,06	2,29
2631	2	0,10	0,18	0,23	0,30	0,42	0,54	0,74	0,90	1,03	1,08	1,33	1,53	2,06	2,29
2632	2	0,10	0,18	0,23	0,30	0,42	0,54	0,74	0,90	1,03	1,08	1,33	1,53	2,06	2,29
2633	2	1,09	1,43	1,64	1,81	2,00	2,27	2,47	2,65	2,87	2,95	3,31	3,57	4,21	4,47
2634	2	1,09	1,43	1,64	1,81	2,00	2,27	2,47	2,65	2,87	2,95	3,31	3,57	4,21	4,47
2635	2	1,09	1,43	1,64	1,81	2,00	2,27	2,47	2,65	2,87	2,95	3,31	3,57	4,21	4,47
2636	2	1,09	1,43	1,64	1,81	2,00	2,27	2,47	2,65	2,87	2,95	3,31	3,57	4,21	4,47
2637	2	1,09	1,43	1,64	1,81	2,00	2,27	2,47	2,65	2,87	2,95	3,31	3,57	4,21	4,47
2638	2	1,09	1,43	1,64	1,81	2,00	2,27	2,47	2,65	2,87	2,95	3,31	3,57	4,21	4,47
2639	2	1,09	1,43	1,64	1,81	2,00	2,27	2,47	2,65	2,87	2,95	3,31	3,57	4,21	4,47
2640	2	1,09	1,43	1,64	1,81	2,00	2,27	2,47	2,65	2,87	2,95	3,31	3,57	4,21	4,47
2641	2	1,09	1,43	1,64	1,81	2,00	2,27	2,47	2,65	2,87	2,95	3,31	3,57	4,21	4,47
2642	2	1,09	1,43	1,64	1,81	2,00	2,27	2,47	2,65	2,87	2,95	3,31	3,57	4,21	4,47
2643	2	1,09	1,43	1,64	1,81	2,00	2,27	2,47	2,65	2,87	2,95	3,31	3,57	4,21	4,47
2644	2	1,09	1,43	1,64	1,81	2,00	2,27	2,47	2,65	2,87	2,95	3,31	3,57	4,21	4,47
2645	2	1,09	1,43	1,64	1,81	2,00	2,27	2,47	2,65	2,87	2,95	3,31	3,57	4,21	4,47
2646	2	1,09	1,43	1,64	1,81	2,00	2,27	2,47	2,65	2,87	2,95	3,31	3,57	4,21	4,47
2647	2	1,09	1,43	1,64	1,81	2,00	2,27	2,47	2,65	2,87	2,95	3,31	3,57	4,21	4,47
2648	2	1,09	1,43	1,64	1,81	2,00	2,27	2,47	2,65	2,87	2,95	3,31	3,57	4,21	4,47
2649	2	1,09	1,43	1,64	1,81	2,00	2,27	2,47	2,65	2,87	2,95	3,31	3,57	4,21	4,47
2650	2	1,09	1,43	1,64	1,81	2,00	2,27	2,47	2,65	2,87	2,95	3,31	3,57	4,21	4,47
2651	2	1,09	1,43	1,64	1,81	2,00	2,27	2,47	2,65	2,87	2,95	3,31	3,57	4,21	4,47
2652	2	1,09	1,43	1,64	1,81	2,00	2,27	2,47	2,65	2,87	2,95	3,31	3,57	4,21	4,47
2653	2	1,09	1,43	1,64	1,81	2,00	2,27	2,47	2,65	2,87	2,95	3,31	3,57	4,21	4,47
2654	4	19,27	27,01	32,23	40,21	52,20	63,04	79,19	90,70	102,60	103,34	121,67	136,62	177,32	197,24
2655	4	19,27	27,01	32,23	40,21	52,20	63,04	79,19	90,70	102,60	103,34	121,67	136,62	177,32	197,24
2656	4	19,27	27,01	32,23	40,21	52,20	63,04	79,19	90,70	102,60	103,34	121,67	136,62	177,32	197,24
2657	4	19,27	27,01	32,23	40,21	52,20	63,04	79,19	90,70	102,60	103,34	121,67	136,62	177,32	197,24
2658	4	19,27	27,01	32,23	40,21	52,20	63,04	79,19	90,70	102,60	103,34	121,67	136,62	177,32	197,24
2659	4	19,27	27,01	32,23	40,21	52,20	63,04	79,19	90,70	102,60	103,34	121,67	136,62	177,32	197,24
2660	4	9,78	13,87	16,57	20,48	26,84	32,13	40,90	46,59	53,17	53,63	63,57	71,82	92,80	102,46
2661	4	9,78	13,87	16,57	20,48	26,84	32,13	40,90	46,59	53,16	53,62	63,57	71,82	92,80	102,45
2662	4	9,83	13,94	16,66	20,54	26,91	32,19	40,96	46,64	53,22	53,68	63,62	71,87	92,86	102,52
2663	4	9,83	13,94	16,66	20,54	26,91	32,19	40,96	46,64	53,22	53,68	63,62	71,87	92,86	102,52
2664	4	9,83	13,94	16,66	20,54	26,91	32,19	40,96	46,64	53,22	53,68	63,62	71,87	92,86	102,52
2665	1	0,10	0,17	0,21	0,28	0,39	0,51	0,71	0,88	1,03	1,07	1,34	1,57	2,13	2,40

WALD + CORBE
BERATENDE INGENIEURE

Anlage A.4.6: HQ_T-Tabelle, FGM-Variante P2

FGM		Variante P2													
Kn. Nr.	Abm.	HQ_1	HQ_2	HQ_3	HQ_5	HQ_{10}	HQ_{20}	HQ_{50}	HQ_{100}	HQ_{100k}	HQ_{200}	HQ_{500}	$HQ_{1.000}$	$HQ_{5.000}$	$HQ_{10.000}$
[-]		[m³/s]	[m³/s]	[m³/s]	[m³/s]	[m³/s]	[m³/s]	[m³/s]	[m³/s]	[m³/s]	[m³/s]	[m³/s]	[m³/s]	[m³/s]	[m³/s]
2666	1	0,00	0,00	0,00	0,00	0,00	0,00	0,00	0,00	0,00	0,00	0,00	0,00	0,00	0,00
2667	1	0,10	0,17	0,21	0,28	0,39	0,51	0,71	0,88	1,03	1,07	1,34	1,57	2,13	2,40
2668	1	0,10	0,17	0,21	0,28	0,39	0,51	0,71	0,88	1,03	1,07	1,34	1,57	2,13	2,40
2669	1	0,02	0,03	0,03	0,04	0,06	0,08	0,12	0,14	0,17	0,18	0,22	0,26	0,35	0,40
2670	1	0,02	0,03	0,03	0,04	0,06	0,08	0,12	0,14	0,17	0,18	0,22	0,26	0,35	0,40
2671	1	0,02	0,03	0,03	0,04	0,06	0,08	0,12	0,14	0,17	0,18	0,22	0,26	0,35	0,40
2672	4	9,87	13,98	16,71	20,56	26,94	32,21	40,97	46,65	53,23	53,69	63,63	71,88	92,87	102,53
2673	4	9,87	13,98	16,71	20,56	26,94	32,21	40,97	46,65	53,23	53,69	63,63	71,88	92,87	102,53
2674	4	9,87	13,98	16,71	20,56	26,94	32,21	40,97	46,65	53,23	53,69	63,63	71,88	92,87	102,53
2675	4	9,87	13,98	16,71	20,56	26,94	32,21	40,97	46,65	53,23	53,69	63,63	71,88	92,87	102,53
2676	4	9,87	13,98	16,71	20,56	26,94	32,21	40,97	46,65	53,23	53,69	63,63	71,88	92,87	102,53
2677	4	9,87	13,98	16,71	20,56	26,94	32,21	40,97	46,65	53,23	53,69	63,63	71,88	92,87	102,53
2678	1	0,09	0,15	0,20	0,26	0,37	0,50	0,69	0,86	1,01	1,05	1,27	1,49	2,04	2,30
2679	1	0,00	0,00	0,00	0,00	0,00	0,00	0,00	0,00	0,00	0,00	0,00	0,00	0,00	0,00
2680	1	0,09	0,15	0,20	0,26	0,37	0,50	0,69	0,86	1,01	1,05	1,27	1,49	2,04	2,30
2681	1	0,09	0,15	0,20	0,26	0,37	0,50	0,69	0,86	1,01	1,05	1,27	1,49	2,04	2,30
2682	1	0,09	0,15	0,20	0,26	0,37	0,50	0,69	0,86	1,01	1,05	1,27	1,49	2,04	2,30
2683	1	0,11	0,18	0,23	0,31	0,43	0,58	0,81	1,01	1,17	1,23	1,49	1,74	2,39	2,70
2684	1	0,11	0,18	0,23	0,31	0,43	0,58	0,81	1,01	1,17	1,23	1,49	1,74	2,39	2,70
2685	4	9,89	14,02	16,75	20,57	26,95	32,22	40,98	46,65	53,23	53,69	63,63	71,89	92,87	102,53
2686	4	9,89	14,02	16,75	20,57	26,95	32,22	40,98	46,65	53,23	53,69	63,63	71,89	92,87	102,53
2687	4	9,89	14,02	16,75	20,57	26,95	32,22	40,98	46,65	53,23	53,69	63,63	71,89	92,87	102,53
2688	4	9,89	14,02	16,75	20,57	26,95	32,22	40,98	46,65	53,23	53,69	63,63	71,89	92,87	102,53
2689	4	9,89	14,02	16,75	20,57	26,95	32,22	40,98	46,65	53,23	53,69	63,63	71,89	92,87	102,53
2690	4	9,89	14,02	16,75	20,57	26,95	32,22	40,98	46,65	53,23	53,69	63,63	71,89	92,87	102,53
2691	1	0,18	0,23	0,25	0,25	0,25	0,25	0,25	0,25	0,25	0,25	0,25	0,25	0,25	0,25
2692	1	0,18	0,23	0,25	0,25	0,25	0,25	0,25	0,25	0,25	0,25	0,25	0,25	0,25	0,25
2693	1	0,18	0,23	0,25	0,25	0,25	0,25	0,25	0,25	0,25	0,25	0,25	0,25	0,25	0,25
2694	1	0,18	0,23	0,25	0,25	0,25	0,25	0,25	0,25	0,25	0,25	0,25	0,25	0,25	0,25
2695	1	0,18	0,23	0,25	0,25	0,25	0,25	0,25	0,25	0,25	0,25	0,25	0,25	0,25	0,25
2696	1	0,18	0,23	0,25	0,25	0,25	0,25	0,25	0,25	0,25	0,25	0,25	0,25	0,25	0,25
2697	4	9,90	14,02	16,75	20,57	26,95	32,22	40,98	46,65	53,23	53,69	63,64	71,89	92,88	102,53
2698	4	9,90	14,02	16,75	20,57	26,95	32,22	40,98	46,65	53,23	53,69	63,64	71,89	92,88	102,53
2699	4	9,90	14,02	16,75	20,57	26,95	32,22	40,98	46,65	53,23	53,69	63,64	71,89	92,88	102,53
2700	4	9,88	13,99	16,73	20,50	26,86	32,19	40,93	46,62	52,25	52,62	61,58	69,27	89,02	98,17
2701	4	9,88	13,99	16,73	20,50	26,86	32,19	40,93	46,62	52,25	52,62	61,58	69,27	89,02	98,17
2702	4	9,88	13,99	16,73	20,50	26,86	32,19	40,93	46,62	52,25	52,62	61,58	69,27	89,02	98,17
2703	1	0,01	0,02	0,03	0,04	0,05	0,06	0,09	0,10	0,11	0,11	0,14	0,16	0,21	0,23
2704	1	0,06	0,10	0,13	0,17	0,24	0,32	0,45	0,56	0,65	0,68	0,85	1,00	1,37	1,55
2705	1	0,00	0,00	0,00	0,00	0,00	0,00	0,00	0,00	0,00	0,00	0,00	0,00	0,00	0,00
2706	1	0,07	0,12	0,15	0,21	0,29	0,38	0,53	0,65	0,75	0,79	0,99	1,15	1,58	1,77
2707	1	0,07	0,12	0,15	0,21	0,29	0,38	0,53	0,65	0,75	0,79	0,99	1,15	1,58	1,77
2708	1	0,07	0,12	0,15	0,21	0,29	0,38	0,53	0,65	0,75	0,79	0,99	1,15	1,58	1,77
2709	1	0,07	0,12	0,15	0,21	0,29	0,38	0,53	0,65	0,75	0,79	0,99	1,15	1,58	1,77
2710	1	0,07	0,12	0,15	0,21	0,29	0,38	0,53	0,65	0,75	0,79	0,99	1,15	1,58	1,77
2711	4	9,89	14,01	16,75	20,50	26,87	32,20	40,93	46,63	52,26	52,63	61,58	69,27	89,03	98,17
2712	4	9,89	14,01	16,75	20,50	26,87	32,20	40,93	46,63	52,26	52,63	61,58	69,27	89,03	98,17
2713	4	9,89	14,01	16,75	20,50	26,87	32,20	40,93	46,63	52,26	52,63	61,58	69,27	89,03	98,17
2714	4	9,89	14,01	16,75	20,50	26,87	32,20	40,93	46,63	52,26	52,63	61,58	69,27	89,03	98,17
2715	4	9,89	14,01	16,75	20,50	26,87	32,20	40,93	46,63	52,26	52,63	61,58	69,27	89,03	98,17
2716	4	9,89	14,01	16,75	20,50	26,87	32,20	40,93	46,63	52,26	52,63	61,58	69,27	89,03	98,17
2717	5	26,52	37,20	44,25	54,01	69,30	85,89	106,42	124,04	141,81	139,46	161,60	179,70	229,41	254,25
2718	5	26,52	37,20	44,25	54,01	69,30	85,89	106,42	124,04	141,81	139,46	161,60	179,70	229,41	254,25
2719	5	26,52	37,20	44,25	54,01	69,30	85,89	106,42	124,04	141,81	139,46	161,60	179,70	229,41	254,25
2720	5	26,52	37,20	44,25	54,01	69,30	85,89	106,42	124,04	141,81	139,46	161,60	179,70	229,41	254,25
2721	5	26,52	37,20	44,25	54,01	69,30	85,89	106,42	124,04	141,81	139,46	161,60	179,70	229,41	254,25
2722	5	26,52	37,20	44,25	54,01	69,30	85,89	106,42	124,04	141,81	139,46	161,60	179,70	229,41	254,25
2723	1	0,95	1,25	1,33	1,33	1,33	1,33	1,33	1,33	1,33	1,33	1,33	1,33	1,33	1,33
2724	1	0,95	1,25	1,33	1,33	1,33	1,33	1,33	1,33	1,33	1,33	1,33	1,33	1,33	1,33
2725	1	0,95	1,25	1,33	1,33	1,33	1,33	1,33	1,33	1,33	1,33	1,33	1,33	1,33	1,33
2726	1	0,95	1,25	1,33	1,33	1,33	1,33	1,33	1,33	1,33	1,33	1,33	1,33	1,33	1,33
2727	1	0,95	1,25	1,33	1,33	1,33	1,33	1,33	1,33	1,33	1,33	1,33	1,33	1,33	1,33

WALD + CORBE
BERATENDE INGENIEURE

Anlage A.4.6: HQ_T-Tabelle, FGM-Variante P2

FGM		Variante P2													
Kn. Nr.	Abm.	HQ_1	HQ_2	HQ_3	HQ_5	HQ_{10}	HQ_{20}	HQ_{50}	HQ_{100}	HQ_{100k}	HQ_{200}	HQ_{500}	$HQ_{1.000}$	$HQ_{5.000}$	$HQ_{10.000}$
[-]		[m³/s]	[m³/s]	[m³/s]	[m³/s]	[m³/s]	[m³/s]	[m³/s]	[m³/s]	[m³/s]	[m³/s]	[m³/s]	[m³/s]	[m³/s]	[m³/s]
2728	1	0,95	1,25	1,33	1,33	1,33	1,33	1,33	1,33	1,33	1,33	1,33	1,33	1,33	1,33
2729	5	26,56	37,25	44,30	54,06	69,30	85,90	106,42	124,04	141,81	139,46	161,60	179,70	229,41	254,25
2730	5	26,56	37,25	44,30	54,06	69,30	85,90	106,42	124,04	141,81	139,46	161,60	179,70	229,41	254,25
2731	5	26,56	37,25	44,30	54,06	69,30	85,90	106,42	124,04	141,81	139,46	161,60	179,70	229,41	254,25
2732	5	26,56	37,25	44,30	54,06	69,30	85,90	106,42	124,04	141,81	139,46	161,60	179,70	229,41	254,25
2733	5	26,56	37,25	44,30	54,06	69,30	85,90	106,42	124,04	141,81	139,46	161,60	179,70	229,41	254,25
2734	5	26,56	37,25	44,30	54,06	69,30	85,90	106,42	124,04	141,81	139,46	161,60	179,70	229,41	254,25
2735	1	1,71	2,24	2,39	2,39	2,39	2,39	2,39	2,39	2,39	2,39	2,39	2,39	2,39	2,39
2736	1	1,71	2,24	2,39	2,39	2,39	2,39	2,39	2,39	2,39	2,39	2,39	2,39	2,39	2,39
2737	1	1,71	2,24	2,39	2,39	2,39	2,39	2,39	2,39	2,39	2,39	2,39	2,39	2,39	2,39
2738	1	1,71	2,24	2,39	2,39	2,39	2,39	2,39	2,39	2,39	2,39	2,39	2,39	2,39	2,39
2739	1	1,71	2,24	2,39	2,39	2,39	2,39	2,39	2,39	2,39	2,39	2,39	2,39	2,39	2,39
2740	1	1,71	2,24	2,39	2,39	2,39	2,39	2,39	2,39	2,39	2,39	2,39	2,39	2,39	2,39
2741	5	26,63	37,31	44,36	54,12	69,30	85,90	106,42	124,04	141,81	139,46	161,60	179,70	229,41	254,25
2742	5	26,63	37,31	44,36	54,12	69,30	85,90	106,42	124,04	141,81	139,46	161,60	179,70	229,41	254,25
2743	5	26,62	37,30	44,35	54,11	69,30	85,89	106,42	124,03	141,81	139,46	161,60	179,69	229,41	254,24
2744	5	26,62	37,30	44,35	54,11	69,30	85,89	106,42	124,03	141,81	139,46	161,60	179,69	229,41	254,24
2745	5	26,62	37,30	44,35	54,11	69,30	85,89	106,42	124,03	141,81	139,46	161,60	179,69	229,41	254,24
2746	5	26,62	37,30	44,35	54,11	69,30	85,89	106,42	124,03	141,81	139,46	161,60	179,69	229,41	254,24
2747	1	1,13	1,48	1,57	1,57	1,57	1,57	1,57	1,57	1,57	1,57	1,57	1,57	1,57	1,57
2748	1	1,13	1,48	1,57	1,57	1,57	1,57	1,57	1,57	1,57	1,57	1,57	1,57	1,57	1,57
2749	1	1,13	1,48	1,57	1,57	1,57	1,57	1,57	1,57	1,57	1,57	1,57	1,57	1,57	1,57
2750	1	1,13	1,48	1,57	1,57	1,57	1,57	1,57	1,57	1,57	1,57	1,57	1,57	1,57	1,57
2751	1	1,13	1,48	1,57	1,57	1,57	1,57	1,57	1,57	1,57	1,57	1,57	1,57	1,57	1,57
2752	1	1,13	1,48	1,57	1,57	1,57	1,57	1,57	1,57	1,57	1,57	1,57	1,57	1,57	1,57
2753	5	26,67	37,36	44,41	54,18	69,30	85,90	106,42	124,03	141,81	139,46	161,60	179,69	229,41	254,25
2754	5	26,67	37,36	44,41	54,18	69,30	85,90	106,42	124,03	141,81	139,46	161,60	179,69	229,41	254,25
2755	5	26,67	37,36	44,41	54,18	69,30	85,90	106,42	124,03	141,81	139,46	161,60	179,69	229,41	254,25
2756	5	26,67	37,36	44,41	54,18	69,30	85,90	106,42	124,03	141,81	139,46	161,60	179,69	229,41	254,25
2757	5	26,67	37,36	44,41	54,18	69,30	85,90	106,42	124,03	141,81	139,46	161,60	179,69	229,41	254,25
2758	5	26,67	37,36	44,41	54,18	69,30	85,90	106,42	124,03	141,81	139,46	161,60	179,69	229,41	254,25
2759	1	0,09	0,15	0,18	0,23	0,31	0,39	0,52	0,61	0,70	0,72	0,87	0,98	1,27	1,40
2760	1	0,01	0,01	0,02	0,03	0,04	0,05	0,06	0,08	0,09	0,09	0,12	0,14	0,19	0,21
2761	1	0,10	0,16	0,20	0,26	0,35	0,44	0,58	0,69	0,78	0,81	0,98	1,12	1,45	1,60
2762	1	0,10	0,16	0,20	0,26	0,35	0,44	0,58	0,69	0,78	0,81	0,98	1,12	1,45	1,60
2763	1	0,10	0,16	0,20	0,26	0,35	0,44	0,58	0,69	0,78	0,81	0,98	1,12	1,45	1,60
2764	1	0,10	0,16	0,20	0,26	0,35	0,44	0,58	0,69	0,78	0,81	0,98	1,12	1,45	1,60
2765	1	0,10	0,16	0,20	0,26	0,35	0,44	0,58	0,69	0,78	0,81	0,98	1,12	1,45	1,60
2766	1	0,20	0,32	0,41	0,52	0,70	0,88	1,12	1,33	1,50	1,54	1,83	2,06	2,63	2,88
2767	1	0,20	0,32	0,41	0,52	0,70	0,88	1,12	1,33	1,50	1,54	1,83	2,06	2,63	2,88
2768	1	0,20	0,32	0,41	0,52	0,70	0,88	1,12	1,33	1,50	1,54	1,83	2,06	2,63	2,88
2769	1	0,20	0,32	0,41	0,52	0,70	0,88	1,12	1,33	1,50	1,54	1,83	2,06	2,63	2,88
2770	1	0,20	0,32	0,41	0,52	0,70	0,88	1,12	1,33	1,50	1,54	1,83	2,06	2,63	2,88
2771	1	0,20	0,32	0,41	0,52	0,70	0,88	1,12	1,33	1,50	1,54	1,83	2,06	2,63	2,88
2772	1	0,29	0,47	0,59	0,75	1,01	1,27	1,62	1,92	2,17	2,23	2,67	3,01	3,84	4,22
2773	1	0,29	0,47	0,59	0,75	1,01	1,27	1,62	1,92	2,17	2,23	2,67	3,01	3,84	4,22
2774	1	0,29	0,47	0,59	0,75	1,01	1,27	1,62	1,92	2,17	2,23	2,67	3,01	3,84	4,22
2775	1	0,29	0,47	0,59	0,75	1,01	1,27	1,62	1,92	2,17	2,23	2,67	3,01	3,84	4,22
2776	1	0,29	0,47	0,59	0,75	1,01	1,27	1,62	1,92	2,17	2,23	2,67	3,01	3,84	4,22
2777	5	26,81	37,56	44,64	54,45	69,56	86,22	106,78	124,42	142,23	139,87	162,06	180,18	229,91	254,77
2778	5	26,81	37,56	44,64	54,45	69,56	86,22	106,78	124,42	142,23	139,87	162,06	180,18	229,91	254,77
2779	5	26,81	37,56	44,64	54,45	69,56	86,22	106,78	124,42	142,23	139,87	162,06	180,18	229,91	254,77
2780	5	26,81	37,56	44,64	54,45	69,56	86,22	106,78	124,42	142,23	139,87	162,06	180,18	229,91	254,77
2781	5	26,81	37,56	44,64	54,45	69,56	86,22	106,78	124,42	142,23	139,87	162,06	180,18	229,91	254,77
2782	5	26,81	37,56	44,64	54,45	69,56	86,22	106,78	124,42	142,23	139,87	162,06	180,18	229,91	254,77
2783	1	0,18	0,24	0,25	0,25	0,25	0,25	0,25	0,25	0,25	0,25	0,25	0,25	0,25	0,25
2784	1	0,18	0,24	0,25	0,25	0,25	0,25	0,25	0,25	0,25	0,25	0,25	0,25	0,25	0,25
2785	1	0,18	0,24	0,25	0,25	0,25	0,25	0,25	0,25	0,25	0,25	0,25	0,25	0,25	0,25
2786	1	0,18	0,24	0,25	0,25	0,25	0,25	0,25	0,25	0,25	0,25	0,25	0,25	0,25	0,25
2787	1	0,18	0,24	0,25	0,25	0,25	0,25	0,25	0,25	0,25	0,25	0,25	0,25	0,25	0,25
2788	1	0,18	0,24	0,25	0,25	0,25	0,25	0,25	0,25	0,25	0,25	0,25	0,25	0,25	0,25
2789	5	26,81	37,56	44,64	54,45	69,56	86,22	106,78	124,42	142,23	139,88	162,07	180,18	229,91	254,77

WALD + CORBE
BERATENDE INGENIEURE

Anlage A.4.6: HQ_T-Tabelle, FGM-Variante P2

FGM		Variante P2													
Kn. Nr.	Abm.	HQ_1	HQ_2	HQ_3	HQ_5	HQ_{10}	HQ_{20}	HQ_{50}	HQ_{100}	HQ_{100k}	HQ_{200}	HQ_{500}	$HQ_{1.000}$	$HQ_{5.000}$	$HQ_{10.000}$
[-]		[m³/s]	[m³/s]	[m³/s]	[m³/s]	[m³/s]	[m³/s]	[m³/s]	[m³/s]	[m³/s]	[m³/s]	[m³/s]	[m³/s]	[m³/s]	[m³/s]
2790	5	26,81	37,56	44,64	54,45	69,56	86,22	106,78	124,42	142,23	139,88	162,07	180,18	229,91	254,77
2791	5	26,81	37,56	44,64	54,45	69,56	86,22	106,78	124,42	142,23	139,88	162,07	180,18	229,91	254,77
2792	5	26,68	37,38	44,44	54,21	69,21	85,43	105,89	123,58	139,44	137,31	158,17	175,57	223,92	247,71
2793	5	26,68	37,38	44,44	54,21	69,21	85,43	105,89	123,58	139,44	137,31	158,17	175,57	223,92	247,71
2794	5	26,68	37,38	44,44	54,21	69,21	85,43	105,89	123,58	139,44	137,31	158,17	175,57	223,92	247,71
2795	1	0,00	0,00	0,00	0,00	0,00	0,00	0,00	0,00	0,00	0,00	0,00	0,00	0,00	0,00
2796	1	0,00	0,00	0,00	0,00	0,00	0,00	0,00	0,00	0,00	0,00	0,00	0,00	0,00	0,00
2797	1	0,00	0,00	0,00	0,00	0,00	0,00	0,00	0,00	0,00	0,00	0,00	0,00	0,00	0,00
2798	1	0,00	0,00	0,00	0,00	0,00	0,00	0,00	0,00	0,00	0,00	0,00	0,00	0,00	0,00
2799	1	0,00	0,00	0,00	0,00	0,00	0,00	0,00	0,00	0,00	0,00	0,00	0,00	0,00	0,00
2800	1	0,00	0,00	0,00	0,00	0,00	0,00	0,00	0,00	0,00	0,00	0,00	0,00	0,00	0,00
2801	5	26,68	37,38	44,44	54,22	69,21	85,43	105,89	123,58	139,44	137,31	158,17	175,57	223,92	247,71
2802	5	26,68	37,38	44,44	54,22	69,21	85,43	105,89	123,58	139,44	137,31	158,17	175,57	223,92	247,71
2803	5	26,67	37,37	44,43	54,21	69,20	85,41	105,87	123,56	139,43	137,30	158,15	175,55	223,90	247,68
2804	5	26,67	37,37	44,43	54,21	69,20	85,41	105,87	123,56	139,43	137,30	158,15	175,55	223,90	247,68
2805	5	26,67	37,37	44,43	54,21	69,20	85,41	105,87	123,56	139,43	137,30	158,15	175,55	223,90	247,68
2806	5	26,67	37,37	44,43	54,21	69,20	85,41	105,87	123,56	139,43	137,30	158,15	175,55	223,90	247,68
2807	1	0,20	0,31	0,40	0,51	0,69	0,85	1,09	1,28	1,45	1,48	1,76	1,98	2,51	2,75
2808	1	0,00	0,00	0,00	0,00	0,00	0,00	0,00	0,00	0,00	0,00	0,00	0,00	0,00	0,00
2809	1	0,20	0,32	0,40	0,51	0,69	0,86	1,09	1,29	1,45	1,48	1,76	1,98	2,51	2,75
2810	1	0,20	0,32	0,40	0,51	0,69	0,86	1,09	1,29	1,45	1,48	1,76	1,98	2,51	2,75
2811	1	0,20	0,32	0,40	0,51	0,69	0,86	1,09	1,29	1,45	1,48	1,76	1,98	2,51	2,75
2812	1	0,20	0,32	0,40	0,51	0,69	0,86	1,09	1,29	1,45	1,48	1,76	1,98	2,51	2,75
2813	1	0,20	0,32	0,40	0,51	0,69	0,86	1,09	1,29	1,45	1,48	1,76	1,98	2,51	2,75
2814	5	26,81	37,57	44,66	54,48	69,53	85,80	106,35	124,11	140,01	137,87	158,80	176,24	224,68	248,53
2815	5	26,81	37,57	44,66	54,48	69,53	85,80	106,35	124,11	140,01	137,87	158,80	176,24	224,68	248,53
2816	5	26,81	37,57	44,66	54,48	69,53	85,80	106,35	124,11	140,01	137,87	158,80	176,24	224,68	248,53
2817	5	26,81	37,57	44,66	54,48	69,53	85,80	106,35	124,11	140,01	137,87	158,80	176,24	224,68	248,53
2818	5	26,81	37,57	44,66	54,48	69,53	85,80	106,35	124,11	140,01	137,87	158,80	176,24	224,68	248,53
2819	5	26,81	37,57	44,66	54,48	69,53	85,80	106,35	124,11	140,01	137,87	158,80	176,24	224,68	248,53
2820	5	29,29	40,94	48,60	59,22	75,40	92,78	115,00	134,17	150,46	148,30	170,04	187,94	236,49	260,59

WALD + CORBE
BERATENDE INGENIEURE

Anlage A.4.7: HQ_T-Tabelle, FGM-Variante P3

FGM		Variante P3													
Kn. Nr.	Abm.	HQ_1	HQ_2	HQ_3	HQ_5	HQ_{10}	HQ_{20}	HQ_{50}	HQ_{100}	HQ_{100k}	HQ_{200}	HQ_{500}	$HQ_{1.000}$	$HQ_{5.000}$	$HQ_{10.000}$
[-]		[m³/s]	[m³/s]	[m³/s]	[m³/s]	[m³/s]	[m³/s]	[m³/s]	[m³/s]	[m³/s]	[m³/s]	[m³/s]	[m³/s]	[m³/s]	[m³/s]
	Abm-Kl.	1	2	3	5	10	20	50	100	100	200	500	1000	5000	10000
1	2	0,00	0,00	0,00	0,00	0,00	0,00	0,00	0,00	0,00	0,00	0,00	0,00	0,00	0,00
2	2	0,00	0,00	0,00	0,00	0,00	0,00	0,00	0,00	0,00	0,00	0,00	0,00	0,00	0,00
3	2	0,00	0,00	0,00	0,00	0,00	0,00	0,00	0,00	0,00	0,00	0,00	0,00	0,00	0,00
4	2	0,00	0,00	0,00	0,00	0,00	0,00	0,00	0,00	0,00	0,00	0,00	0,00	0,00	0,00
5	2	0,00	0,00	0,00	0,00	0,00	0,00	0,00	0,00	0,00	0,00	0,00	0,00	0,00	0,00
6	2	0,00	0,00	0,00	0,00	0,00	0,00	0,00	0,00	0,00	0,00	0,00	0,00	0,00	0,00
7	2	0,00	0,00	0,00	0,00	0,00	0,00	0,00	0,00	0,00	0,00	0,00	0,00	0,00	0,00
8	2	0,00	0,00	0,00	0,00	0,00	0,00	0,00	0,00	0,00	0,00	0,00	0,00	0,00	0,00
9	2	0,00	0,00	0,00	0,00	0,00	0,00	0,00	0,00	0,00	0,00	0,00	0,00	0,00	0,00
10	2	0,00	0,00	0,00	0,00	0,00	0,00	0,00	0,00	0,00	0,00	0,00	0,00	0,00	0,00
11	2	0,00	0,00	0,00	0,00	0,00	0,00	0,00	0,00	0,00	0,00	0,00	0,00	0,00	0,00
12	2	0,00	0,00	0,00	0,00	0,00	0,00	0,00	0,00	0,00	0,00	0,00	0,00	0,00	0,00
13	2	0,00	0,00	0,00	0,00	0,00	0,00	0,00	0,00	0,00	0,00	0,00	0,00	0,00	0,00
14	2	0,00	0,00	0,00	0,00	0,00	0,00	0,00	0,00	0,00	0,00	0,00	0,00	0,00	0,00
15	2	0,00	0,00	0,00	0,00	0,00	0,00	0,00	0,00	0,00	0,00	0,00	0,00	0,00	0,00
16	2	0,00	0,00	0,00	0,00	0,00	0,00	0,00	0,00	0,00	0,00	0,00	0,00	0,00	0,00
17	2	0,00	0,00	0,00	0,00	0,00	0,00	0,00	0,00	0,00	0,00	0,00	0,00	0,00	0,00
18	2	0,00	0,00	0,00	0,00	0,00	0,00	0,00	0,00	0,00	0,00	0,00	0,00	0,00	0,00
19	1	0,02	0,03	0,04	0,05	0,07	0,09	0,12	0,14	0,16	0,17	0,20	0,23	0,31	0,34
20	1	0,02	0,03	0,04	0,05	0,07	0,09	0,12	0,14	0,16	0,17	0,20	0,23	0,31	0,34
21	1	0,02	0,03	0,04	0,05	0,07	0,09	0,12	0,14	0,16	0,17	0,20	0,23	0,31	0,34
22	1	0,04	0,06	0,08	0,10	0,14	0,18	0,24	0,28	0,32	0,34	0,41	0,46	0,60	0,67
23	1	0,01	0,02	0,02	0,03	0,04	0,06	0,07	0,09	0,10	0,11	0,13	0,15	0,18	0,20
24	1	0,05	0,08	0,10	0,14	0,18	0,23	0,31	0,37	0,42	0,44	0,53	0,61	0,78	0,86
25	1	0,02	0,04	0,05	0,06	0,08	0,11	0,14	0,17	0,19	0,19	0,23	0,27	0,34	0,38
26	1	0,02	0,04	0,05	0,06	0,08	0,11	0,14	0,17	0,19	0,19	0,23	0,27	0,34	0,38
27	1	0,02	0,04	0,05	0,06	0,08	0,11	0,14	0,17	0,19	0,19	0,23	0,27	0,34	0,38
28	1	0,01	0,02	0,02	0,03	0,04	0,05	0,06	0,07	0,08	0,09	0,10	0,12	0,16	0,17
29	1	0,01	0,02	0,02	0,03	0,04	0,05	0,06	0,07	0,08	0,09	0,10	0,12	0,16	0,17
30	1	0,01	0,02	0,02	0,03	0,04	0,05	0,06	0,07	0,08	0,09	0,10	0,12	0,16	0,17
31	1	0,70	1,22	1,57	2,09	2,89	3,77	5,14	6,28	7,26	7,53	9,33	10,78	14,40	16,05
32	1	0,70	1,22	1,57	2,09	2,89	3,77	5,14	6,28	7,26	7,53	9,33	10,78	14,40	16,05
33	1	0,70	1,22	1,57	2,09	2,89	3,77	5,14	6,28	7,26	7,53	9,33	10,78	14,40	16,05
34	1	0,70	1,22	1,57	2,09	2,89	3,77	5,14	6,28	7,26	7,53	9,33	10,78	14,40	16,05
35	1	0,70	1,22	1,57	2,09	2,89	3,77	5,14	6,28	7,26	7,53	9,33	10,78	14,40	16,05
36	1	0,70	1,22	1,57	2,09	2,89	3,77	5,14	6,28	7,26	7,53	9,33	10,78	14,40	16,05
37	1	0,70	1,22	1,57	2,09	2,89	3,77	5,14	6,28	7,26	7,53	9,33	10,78	14,40	16,05
38	1	0,70	1,22	1,57	2,09	2,89	3,77	5,14	6,28	7,26	7,53	9,33	10,78	14,40	16,05
39	1	0,70	1,22	1,57	2,09	2,89	3,77	5,14	6,28	7,26	7,53	9,33	10,78	14,40	16,05
40	1	0,70	1,22	1,57	2,09	2,89	3,77	5,14	6,28	7,26	7,53	9,33	10,78	14,40	16,05
41	1	0,70	1,22	1,57	2,09	2,89	3,77	5,14	6,28	7,26	7,53	9,33	10,78	14,40	16,05
42	1	0,52	0,90	1,14	1,50	2,06	2,68	3,63	4,42	5,10	5,28	6,51	7,52	9,99	11,13
43	1	0,52	0,90	1,14	1,50	2,06	2,68	3,63	4,42	5,10	5,28	6,51	7,52	9,99	11,13
44	1	0,52	0,90	1,14	1,50	2,06	2,68	3,63	4,42	5,10	5,28	6,51	7,52	9,99	11,13
45	1	0,52	0,90	1,14	1,50	2,06	2,68	3,63	4,42	5,10	5,28	6,51	7,52	9,99	11,13
46	1	0,52	0,90	1,14	1,50	2,06	2,68	3,63	4,42	5,10	5,28	6,51	7,52	9,99	11,13
47	1	0,52	0,90	1,14	1,50	2,06	2,68	3,63	4,42	5,10	5,28	6,51	7,52	9,99	11,13
48	1	0,52	0,90	1,14	1,50	2,06	2,68	3,63	4,42	5,10	5,28	6,51	7,52	9,99	11,13
49	1	0,52	0,90	1,14	1,50	2,06	2,68	3,63	4,42	5,10	5,28	6,51	7,52	9,99	11,13
50	1	0,52	0,90	1,14	1,50	2,06	2,68	3,63	4,42	5,10	5,28	6,51	7,52	9,99	11,13
51	1	0,52	0,90	1,14	1,50	2,06	2,68	3,63	4,42	5,10	5,28	6,51	7,52	9,99	11,13
52	1	0,52	0,90	1,14	1,50	2,06	2,68	3,63	4,42	5,10	5,28	6,51	7,52	9,99	11,13
53	2	1,09	1,89	2,40	3,18	4,37	5,70	7,74	9,46	10,87	11,34	14,02	16,16	21,63	24,11
54	2	1,09	1,89	2,40	3,18	4,37	5,70	7,74	9,46	10,87	11,34	14,02	16,16	21,63	24,11
55	2	1,08	1,88	2,39	3,17	4,36	5,69	7,73	9,45	10,85	11,32	14,00	16,15	21,60	24,08
56	2	0,99	1,58	2,01	2,68	3,70	4,85	6,77	8,32	9,59	10,02	12,46	14,41	19,39	21,66
57	2	0,99	1,58	2,01	2,68	3,70	4,85	6,77	8,32	9,59	10,02	12,46	14,41	19,39	21,66
58	2	0,99	1,58	2,01	2,68	3,70	4,85	6,77	8,32	9,59	10,02	12,46	14,41	19,39	21,66
59	1	0,77	1,34	1,73	2,30	3,16	4,14	5,65	6,90	7,95	8,26	10,24	11,81	15,78	17,61
60	1	0,77	1,34	1,73	2,30	3,16	4,14	5,65	6,90	7,95	8,26	10,24	11,81	15,78	17,61
61	1	0,77	1,34	1,73	2,30	3,16	4,14	5,65	6,90	7,95	8,26	10,24	11,81	15,78	17,61

WALD + CORBE
BERATENDE INGENIEURE

Anlage A.4.7: HQ_T-Tabelle, FGM-Variante P3

FGM		Variante P3													
Kn. Nr.	Abm.	HQ_1	HQ_2	HQ_3	HQ_5	HQ_{10}	HQ_{20}	HQ_{50}	HQ_{100}	HQ_{100k}	HQ_{200}	HQ_{500}	$HQ_{1.000}$	$HQ_{5.000}$	$HQ_{10.000}$
[-]		[m³/s]	[m³/s]	[m³/s]	[m³/s]	[m³/s]	[m³/s]	[m³/s]	[m³/s]	[m³/s]	[m³/s]	[m³/s]	[m³/s]	[m³/s]	[m³/s]
62	1	0,77	1,34	1,73	2,30	3,16	4,14	5,65	6,90	7,95	8,26	10,24	11,81	15,78	17,61
63	1	0,77	1,34	1,73	2,30	3,16	4,14	5,65	6,90	7,95	8,26	10,24	11,81	15,78	17,61
64	1	0,77	1,34	1,73	2,30	3,16	4,14	5,65	6,90	7,95	8,26	10,24	11,81	15,78	17,61
65	2	1,59	2,41	3,09	4,13	5,72	7,53	10,55	13,03	15,04	15,71	19,59	22,71	30,64	34,29
66	2	1,59	2,41	3,09	4,13	5,72	7,53	10,55	13,03	15,04	15,71	19,59	22,71	30,64	34,29
67	2	1,59	2,41	3,09	4,13	5,72	7,53	10,55	13,03	15,04	15,71	19,59	22,71	30,64	34,29
68	2	1,59	2,41	3,09	4,13	5,72	7,53	10,55	13,03	15,04	15,71	19,59	22,71	30,64	34,29
69	2	1,59	2,41	3,09	4,13	5,72	7,53	10,55	13,03	15,04	15,71	19,59	22,71	30,64	34,29
70	2	1,59	2,41	3,09	4,13	5,72	7,53	10,55	13,03	15,04	15,71	19,59	22,71	30,64	34,29
71	1	0,64	1,11	1,42	1,87	2,57	3,36	4,57	5,60	6,44	6,68	8,27	9,54	12,70	14,17
72	1	0,64	1,11	1,42	1,87	2,57	3,36	4,57	5,60	6,44	6,68	8,27	9,54	12,70	14,17
73	1	0,64	1,11	1,42	1,87	2,57	3,36	4,57	5,60	6,44	6,68	8,27	9,54	12,70	14,17
74	1	0,64	1,11	1,42	1,87	2,57	3,36	4,57	5,60	6,44	6,68	8,27	9,54	12,70	14,17
75	1	0,64	1,11	1,42	1,87	2,57	3,36	4,57	5,60	6,44	6,68	8,27	9,54	12,70	14,17
76	1	0,64	1,11	1,42	1,87	2,57	3,36	4,57	5,60	6,44	6,68	8,27	9,54	12,70	14,17
77	2	2,10	3,29	4,22	5,61	7,74	10,19	14,14	17,47	20,16	21,05	26,22	30,39	40,94	45,84
78	2	2,10	3,29	4,22	5,61	7,74	10,19	14,14	17,47	20,16	21,05	26,22	30,39	40,94	45,84
79	2	2,10	3,29	4,22	5,61	7,74	10,19	14,14	17,46	20,15	21,04	26,21	30,38	40,93	45,82
80	2	2,09	3,10	3,96	5,25	7,40	9,78	13,07	16,01	18,45	19,26	23,98	27,80	37,53	44,91
81	2	2,09	3,10	3,96	5,25	7,40	9,78	13,07	16,01	18,45	19,26	23,98	27,80	37,53	44,91
82	2	2,09	3,10	3,96	5,25	7,40	9,78	13,07	16,01	18,45	19,26	23,98	27,80	37,53	44,91
83	2	0,04	0,06	0,08	0,10	0,14	0,17	0,22	0,26	0,30	0,31	0,37	0,41	0,53	0,58
84	1	0,17	0,30	0,39	0,51	0,70	0,92	1,25	1,53	1,76	1,83	2,27	2,62	3,50	3,90
85	1	0,21	0,36	0,47	0,61	0,84	1,09	1,48	1,80	2,06	2,14	2,64	3,04	4,04	4,50
86	1	0,21	0,36	0,47	0,61	0,84	1,09	1,48	1,80	2,06	2,14	2,64	3,04	4,04	4,50
87	1	0,09	0,14	0,17	0,22	0,30	0,37	0,48	0,56	0,64	0,65	0,78	0,87	1,12	1,22
88	1	0,01	0,01	0,01	0,02	0,03	0,04	0,05	0,06	0,07	0,07	0,09	0,10	0,13	0,15
89	1	0,09	0,15	0,19	0,24	0,32	0,40	0,51	0,61	0,69	0,71	0,85	0,95	1,23	1,34
90	2	2,26	3,33	4,25	5,58	7,88	10,43	13,88	16,99	19,58	20,44	25,44	29,50	39,83	47,89
91	2	2,26	3,33	4,25	5,58	7,88	10,43	13,88	16,99	19,58	20,44	25,44	29,50	39,83	47,89
92	2	2,33	3,45	4,41	5,76	8,12	10,74	14,27	17,46	20,10	20,98	26,10	30,25	40,80	49,02
93	2	2,33	3,45	4,41	5,76	8,12	10,74	14,27	17,46	20,10	20,98	26,10	30,25	40,80	49,02
94	2	2,34	3,46	4,42	5,77	8,14	10,76	14,30	17,48	20,13	21,01	26,13	30,29	40,84	49,09
95	2	2,34	3,46	4,42	5,77	8,14	10,76	14,30	17,48	20,13	21,01	26,13	30,29	40,84	49,09
96	1	0,03	0,05	0,06	0,08	0,11	0,14	0,19	0,22	0,25	0,26	0,32	0,36	0,47	0,51
97	1	0,03	0,05	0,06	0,08	0,11	0,14	0,19	0,22	0,25	0,26	0,32	0,36	0,47	0,51
98	1	0,03	0,05	0,06	0,08	0,11	0,14	0,19	0,22	0,25	0,26	0,32	0,36	0,47	0,51
99	1	0,03	0,05	0,06	0,08	0,11	0,14	0,19	0,22	0,25	0,26	0,32	0,36	0,47	0,51
100	1	0,03	0,05	0,06	0,08	0,11	0,14	0,19	0,22	0,25	0,26	0,32	0,36	0,47	0,51
101	1	0,03	0,05	0,06	0,08	0,11	0,14	0,19	0,22	0,25	0,26	0,32	0,36	0,47	0,51
102	2	2,36	3,49	4,46	5,81	8,19	10,83	14,38	17,58	20,24	21,12	26,28	30,45	41,05	49,36
103	2	2,36	3,49	4,46	5,81	8,19	10,83	14,38	17,58	20,24	21,12	26,28	30,45	41,05	49,36
104	2	2,36	3,49	4,46	5,81	8,19	10,83	14,38	17,58	20,24	21,12	26,28	30,45	41,05	49,36
105	2	2,38	3,53	4,51	5,88	8,26	10,92	14,49	17,71	20,38	21,27	26,45	30,64	41,30	49,72
106	2	2,40	3,56	4,54	5,92	8,31	10,98	14,57	17,80	20,49	21,38	26,58	30,79	41,50	49,96
107	2	2,40	3,56	4,54	5,92	8,31	10,98	14,57	17,80	20,49	21,38	26,58	30,79	41,50	49,96
108	1	0,15	0,20	0,21	0,21	0,21	0,21	0,21	0,21	0,21	0,21	0,21	0,21	0,21	0,21
109	1	0,15	0,20	0,21	0,21	0,21	0,21	0,21	0,21	0,21	0,21	0,21	0,21	0,21	0,21
110	1	0,15	0,20	0,21	0,21	0,21	0,21	0,21	0,21	0,21	0,21	0,21	0,21	0,21	0,21
111	1	0,15	0,20	0,21	0,21	0,21	0,21	0,21	0,21	0,21	0,21	0,21	0,21	0,21	0,21
112	1	0,15	0,20	0,21	0,21	0,21	0,21	0,21	0,21	0,21	0,21	0,21	0,21	0,21	0,21
113	1	0,15	0,20	0,21	0,21	0,21	0,21	0,21	0,21	0,21	0,21	0,21	0,21	0,21	0,21
114	2	2,41	3,56	4,54	5,92	8,32	10,99	14,57	17,80	20,49	21,38	26,58	30,79	41,50	49,96
115	2	2,41	3,56	4,54	5,92	8,32	10,99	14,57	17,80	20,49	21,38	26,58	30,79	41,50	49,96
116	1	0,01	0,01	0,01	0,01	0,02	0,02	0,03	0,03	0,04	0,04	0,05	0,06	0,08	0,08
117	1	0,01	0,01	0,01	0,01	0,02	0,02	0,03	0,03	0,04	0,04	0,05	0,06	0,08	0,08
118	2	2,41	3,56	4,55	5,93	8,32	10,99	14,58	17,81	20,50	21,39	26,59	30,80	41,51	49,98
119	2	2,41	3,56	4,55	5,93	8,32	10,99	14,58	17,81	20,50	21,39	26,59	30,80	41,51	49,98
120	1	0,02	0,03	0,03	0,04	0,06	0,07	0,09	0,11	0,12	0,13	0,15	0,17	0,22	0,25
121	1	0,14	0,25	0,32	0,43	0,59	0,78	1,07	1,32	1,52	1,59	1,97	2,28	3,06	3,44
122	1	0,16	0,27	0,35	0,47	0,65	0,85	1,16	1,42	1,64	1,71	2,12	2,45	3,28	3,67
123	1	0,16	0,27	0,35	0,47	0,65	0,85	1,16	1,42	1,64	1,71	2,12	2,45	3,28	3,67

WALD + CORBE
BERATENDE INGENIEURE

Anlage A.4.7: HQ_T-Tabelle, FGM-Variante P3

FGM		Variante P3													
Kn. Nr.	Abm.	HQ_1	HQ_2	HQ_3	HQ_5	HQ_{10}	HQ_{20}	HQ_{50}	HQ_{100}	HQ_{100k}	HQ_{200}	HQ_{500}	$HQ_{1.000}$	$HQ_{5.000}$	$HQ_{10.000}$
[-]		[m³/s]	[m³/s]	[m³/s]	[m³/s]	[m³/s]	[m³/s]	[m³/s]	[m³/s]	[m³/s]	[m³/s]	[m³/s]	[m³/s]	[m³/s]	[m³/s]
124	1	0,16	0,27	0,35	0,47	0,65	0,85	1,16	1,42	1,64	1,71	2,12	2,45	3,28	3,67
125	1	0,04	0,07	0,09	0,11	0,15	0,19	0,25	0,30	0,34	0,35	0,42	0,48	0,62	0,68
126	1	0,03	0,05	0,07	0,09	0,13	0,17	0,23	0,29	0,33	0,35	0,43	0,50	0,67	0,76
127	1	0,07	0,12	0,16	0,21	0,28	0,36	0,48	0,58	0,67	0,69	0,85	0,98	1,28	1,43
128	1	0,23	0,39	0,51	0,67	0,92	1,21	1,64	2,01	2,31	2,40	2,97	3,42	4,56	5,10
129	1	0,23	0,39	0,51	0,67	0,92	1,21	1,64	2,01	2,31	2,40	2,97	3,42	4,56	5,10
130	1	0,03	0,05	0,07	0,09	0,12	0,15	0,19	0,23	0,26	0,27	0,33	0,37	0,48	0,54
131	1	0,00	0,00	0,01	0,01	0,01	0,01	0,01	0,02	0,02	0,02	0,03	0,03	0,04	0,05
132	1	0,03	0,06	0,07	0,09	0,12	0,16	0,21	0,25	0,28	0,29	0,35	0,40	0,52	0,58
133	1	0,27	0,45	0,58	0,77	1,05	1,37	1,85	2,26	2,59	2,70	3,32	3,83	5,09	5,68
134	1	0,27	0,45	0,58	0,77	1,05	1,37	1,85	2,26	2,59	2,70	3,32	3,83	5,09	5,68
135	1	0,27	0,45	0,58	0,77	1,05	1,37	1,85	2,26	2,59	2,70	3,32	3,83	5,09	5,68
136	2	2,59	3,82	4,83	6,29	8,79	11,58	15,29	18,67	21,48	22,41	27,86	32,27	43,50	52,44
137	2	2,59	3,82	4,83	6,29	8,79	11,58	15,29	18,67	21,48	22,41	27,86	32,27	43,50	52,44
138	2	2,59	3,82	4,83	6,29	8,79	11,58	15,29	18,67	21,48	22,41	27,86	32,27	43,50	52,44
139	2	2,59	3,79	4,78	6,22	8,60	11,26	14,97	18,26	21,01	21,91	27,24	31,55	42,53	49,52
140	2	2,59	3,79	4,78	6,22	8,60	11,26	14,97	18,26	21,01	21,91	27,24	31,55	42,53	49,52
141	2	2,59	3,79	4,78	6,22	8,60	11,26	14,97	18,26	21,01	21,91	27,24	31,55	42,53	49,52
142	1	0,10	0,13	0,14	0,14	0,14	0,14	0,14	0,14	0,14	0,14	0,14	0,14	0,14	0,14
143	1	0,10	0,13	0,14	0,14	0,14	0,14	0,14	0,14	0,14	0,14	0,14	0,14	0,14	0,14
144	1	0,10	0,13	0,14	0,14	0,14	0,14	0,14	0,14	0,14	0,14	0,14	0,14	0,14	0,14
145	1	0,10	0,13	0,14	0,14	0,14	0,14	0,14	0,14	0,14	0,14	0,14	0,14	0,14	0,14
146	1	0,10	0,13	0,14	0,14	0,14	0,14	0,14	0,14	0,14	0,14	0,14	0,14	0,14	0,14
147	1	0,10	0,13	0,14	0,14	0,14	0,14	0,14	0,14	0,14	0,14	0,14	0,14	0,14	0,14
148	2	2,59	3,79	4,78	6,22	8,60	11,26	14,98	18,26	21,01	21,92	27,24	31,55	42,54	49,52
149	2	2,59	3,79	4,78	6,22	8,60	11,26	14,98	18,26	21,01	21,92	27,24	31,55	42,54	49,52
150	2	2,59	3,79	4,78	6,22	8,60	11,26	14,98	18,26	21,01	21,92	27,24	31,55	42,54	49,52
151	2	2,59	3,79	4,78	6,22	8,60	11,26	14,98	18,26	21,01	21,92	27,24	31,55	42,54	49,52
152	2	2,59	3,79	4,78	6,22	8,60	11,26	14,98	18,26	21,01	21,92	27,24	31,55	42,54	49,52
153	2	2,59	3,79	4,78	6,22	8,60	11,26	14,98	18,26	21,01	21,92	27,24	31,55	42,54	49,52
154	1	0,12	0,15	0,16	0,16	0,16	0,16	0,16	0,16	0,16	0,16	0,16	0,16	0,16	0,16
155	1	0,12	0,15	0,16	0,16	0,16	0,16	0,16	0,16	0,16	0,16	0,16	0,16	0,16	0,16
156	1	0,12	0,15	0,16	0,16	0,16	0,16	0,16	0,16	0,16	0,16	0,16	0,16	0,16	0,16
157	1	0,12	0,15	0,16	0,16	0,16	0,16	0,16	0,16	0,16	0,16	0,16	0,16	0,16	0,16
158	1	0,12	0,15	0,16	0,16	0,16	0,16	0,16	0,16	0,16	0,16	0,16	0,16	0,16	0,16
159	1	0,12	0,15	0,16	0,16	0,16	0,16	0,16	0,16	0,16	0,16	0,16	0,16	0,16	0,16
160	2	2,60	3,79	4,78	6,22	8,60	11,26	14,98	18,27	21,01	21,92	27,24	31,55	42,54	49,52
161	2	2,60	3,79	4,78	6,22	8,60	11,26	14,98	18,27	21,01	21,92	27,24	31,55	42,54	49,52
162	2	2,60	3,79	4,78	6,22	8,60	11,26	14,98	18,27	21,01	21,92	27,24	31,55	42,54	49,52
163	2	2,60	3,79	4,78	6,22	8,60	11,26	14,98	18,27	21,01	21,92	27,24	31,55	42,54	49,52
164	2	2,60	3,79	4,78	6,22	8,60	11,26	14,98	18,27	21,01	21,92	27,24	31,55	42,54	49,52
165	2	2,60	3,79	4,78	6,22	8,60	11,26	14,98	18,27	21,01	21,92	27,24	31,55	42,54	49,52
166	1	0,09	0,11	0,12	0,12	0,12	0,12	0,12	0,12	0,12	0,12	0,12	0,12	0,12	0,12
167	1	0,09	0,11	0,12	0,12	0,12	0,12	0,12	0,12	0,12	0,12	0,12	0,12	0,12	0,12
168	1	0,09	0,11	0,12	0,12	0,12	0,12	0,12	0,12	0,12	0,12	0,12	0,12	0,12	0,12
169	1	0,09	0,11	0,12	0,12	0,12	0,12	0,12	0,12	0,12	0,12	0,12	0,12	0,12	0,12
170	1	0,09	0,11	0,12	0,12	0,12	0,12	0,12	0,12	0,12	0,12	0,12	0,12	0,12	0,12
171	1	0,09	0,11	0,12	0,12	0,12	0,12	0,12	0,12	0,12	0,12	0,12	0,12	0,12	0,12
172	2	2,61	3,80	4,78	6,22	8,60	11,26	14,98	18,27	21,01	21,92	27,24	31,55	42,54	49,52
173	2	2,61	3,80	4,78	6,22	8,60	11,26	14,98	18,27	21,01	21,92	27,24	31,55	42,54	49,52
174	2	2,61	3,80	4,78	6,22	8,60	11,26	14,98	18,27	21,01	21,92	27,24	31,55	42,54	49,52
175	2	2,61	3,81	4,79	6,23	8,62	11,27	14,99	18,28	21,03	21,93	27,26	31,58	42,57	49,56
176	2	2,61	3,81	4,79	6,23	8,62	11,27	14,99	18,28	21,03	21,93	27,26	31,58	42,57	49,56
177	2	2,61	3,81	4,79	6,23	8,62	11,27	14,99	18,28	21,03	21,93	27,26	31,58	42,57	49,56
178	1	1,06	1,38	1,48	1,48	1,48	1,48	1,48	1,48	1,48	1,48	1,48	1,48	1,48	1,48
179	1	1,06	1,38	1,48	1,48	1,48	1,48	1,48	1,48	1,48	1,48	1,48	1,48	1,48	1,48
180	1	1,06	1,38	1,48	1,48	1,48	1,48	1,48	1,48	1,48	1,48	1,48	1,48	1,48	1,48
181	1	1,06	1,38	1,48	1,48	1,48	1,48	1,48	1,48	1,48	1,48	1,48	1,48	1,48	1,48
182	1	1,06	1,38	1,48	1,48	1,48	1,48	1,48	1,48	1,48	1,48	1,48	1,48	1,48	1,48
183	1	1,06	1,38	1,48	1,48	1,48	1,48	1,48	1,48	1,48	1,48	1,48	1,48	1,48	1,48
184	2	2,70	3,91	4,79	6,23	8,62	11,27	14,99	18,28	21,03	21,94	27,26	31,58	42,57	49,56
185	2	2,70	3,91	4,79	6,23	8,62	11,27	14,99	18,28	21,03	21,94	27,26	31,58	42,57	49,56

WALD + CORBE
BERATENDE INGENIEURE

Anlage A.4.7: HQ_T-Tabelle, FGM-Variante P3

FGM		Variante P3													
Kn. Nr.	Abm.	HQ_1	HQ_2	HQ_3	HQ_5	HQ_{10}	HQ_{20}	HQ_{50}	HQ_{100}	HQ_{100k}	HQ_{200}	HQ_{500}	$HQ_{1.000}$	$HQ_{5.000}$	$HQ_{10.000}$
[-]		[m³/s]	[m³/s]	[m³/s]	[m³/s]	[m³/s]	[m³/s]	[m³/s]	[m³/s]	[m³/s]	[m³/s]	[m³/s]	[m³/s]	[m³/s]	[m³/s]
186	2	2,70	3,91	4,79	6,23	8,62	11,27	14,99	18,28	21,03	21,94	27,26	31,58	42,57	49,56
187	2	2,70	3,91	4,79	6,23	8,62	11,27	14,99	18,28	21,03	21,94	27,26	31,58	42,57	49,56
188	2	2,70	3,91	4,79	6,23	8,62	11,27	14,99	18,28	21,03	21,94	27,26	31,58	42,57	49,56
189	2	2,70	3,91	4,79	6,23	8,62	11,27	14,99	18,28	21,03	21,94	27,26	31,58	42,57	49,56
190	1	0,25	0,33	0,35	0,35	0,35	0,35	0,35	0,35	0,35	0,35	0,35	0,35	0,35	0,35
191	1	0,04	0,06	0,08	0,10	0,13	0,16	0,21	0,25	0,29	0,30	0,36	0,41	0,52	0,58
192	1	0,04	0,06	0,08	0,10	0,13	0,16	0,21	0,25	0,29	0,30	0,36	0,41	0,52	0,58
193	1	0,25	0,33	0,35	0,35	0,35	0,35	0,35	0,35	0,35	0,35	0,35	0,35	0,35	0,35
194	1	0,25	0,33	0,35	0,35	0,35	0,35	0,35	0,35	0,35	0,35	0,35	0,35	0,35	0,35
195	1	0,25	0,33	0,35	0,35	0,35	0,35	0,35	0,35	0,35	0,35	0,35	0,35	0,35	0,35
196	2	2,72	3,94	4,82	6,23	8,62	11,28	14,99	18,28	21,03	21,94	27,26	31,58	42,57	49,56
197	2	2,72	3,94	4,82	6,23	8,62	11,28	14,99	18,28	21,03	21,94	27,26	31,58	42,57	49,56
198	2	2,72	3,94	4,82	6,23	8,62	11,28	14,99	18,28	21,03	21,94	27,26	31,58	42,57	49,56
199	2	2,72	3,94	4,82	6,23	8,62	11,28	14,99	18,28	21,03	21,94	27,26	31,58	42,57	49,56
200	2	2,72	3,94	4,82	6,23	8,62	11,28	14,99	18,28	21,03	21,94	27,26	31,58	42,57	49,56
201	2	2,72	3,94	4,82	6,23	8,62	11,28	14,99	18,28	21,03	21,94	27,26	31,58	42,57	49,56
202	1	0,09	0,12	0,13	0,13	0,13	0,13	0,13	0,13	0,13	0,13	0,13	0,13	0,13	0,13
203	1	0,09	0,12	0,13	0,13	0,13	0,13	0,13	0,13	0,13	0,13	0,13	0,13	0,13	0,13
204	1	0,09	0,12	0,13	0,13	0,13	0,13	0,13	0,13	0,13	0,13	0,13	0,13	0,13	0,13
205	1	0,09	0,12	0,13	0,13	0,13	0,13	0,13	0,13	0,13	0,13	0,13	0,13	0,13	0,13
206	1	0,09	0,12	0,13	0,13	0,13	0,13	0,13	0,13	0,13	0,13	0,13	0,13	0,13	0,13
207	1	0,09	0,12	0,13	0,13	0,13	0,13	0,13	0,13	0,13	0,13	0,13	0,13	0,13	0,13
208	2	2,72	3,94	4,83	6,24	8,62	11,28	14,99	18,28	21,03	21,94	27,26	31,58	42,57	49,56
209	2	2,72	3,94	4,83	6,24	8,62	11,28	14,99	18,28	21,03	21,94	27,26	31,58	42,57	49,56
210	2	2,72	3,94	4,83	6,24	8,62	11,28	14,99	18,28	21,03	21,94	27,26	31,58	42,57	49,56
211	2	2,72	3,94	4,83	6,24	8,62	11,28	14,99	18,28	21,03	21,94	27,26	31,58	42,57	49,56
212	2	2,72	3,94	4,83	6,24	8,62	11,28	14,99	18,28	21,03	21,94	27,26	31,58	42,57	49,56
213	2	2,72	3,94	4,83	6,24	8,62	11,28	14,99	18,28	21,03	21,94	27,26	31,58	42,57	49,56
214	1	0,26	0,33	0,36	0,36	0,36	0,36	0,36	0,36	0,36	0,36	0,36	0,36	0,36	0,36
215	1	0,26	0,33	0,36	0,36	0,36	0,36	0,36	0,36	0,36	0,36	0,36	0,36	0,36	0,36
216	1	0,26	0,33	0,36	0,36	0,36	0,36	0,36	0,36	0,36	0,36	0,36	0,36	0,36	0,36
217	1	0,26	0,33	0,36	0,36	0,36	0,36	0,36	0,36	0,36	0,36	0,36	0,36	0,36	0,36
218	1	0,26	0,33	0,36	0,36	0,36	0,36	0,36	0,36	0,36	0,36	0,36	0,36	0,36	0,36
219	1	0,26	0,33	0,36	0,36	0,36	0,36	0,36	0,36	0,36	0,36	0,36	0,36	0,36	0,36
220	2	2,74	3,96	4,84	6,24	8,62	11,28	14,99	18,29	21,03	21,94	27,27	31,58	42,57	49,56
221	2	2,74	3,96	4,84	6,24	8,62	11,28	14,99	18,29	21,03	21,94	27,27	31,58	42,57	49,56
222	2	2,74	3,96	4,84	6,24	8,62	11,28	14,99	18,29	21,03	21,94	27,27	31,58	42,57	49,56
223	2	2,74	3,96	4,84	6,24	8,62	11,28	14,99	18,29	21,03	21,94	27,27	31,58	42,57	49,56
224	2	2,74	3,96	4,84	6,24	8,62	11,28	14,99	18,29	21,03	21,94	27,27	31,58	42,57	49,56
225	2	2,74	3,96	4,84	6,24	8,62	11,28	14,99	18,29	21,03	21,94	27,27	31,58	42,57	49,56
226	1	0,01	0,01	0,01	0,01	0,02	0,02	0,03	0,04	0,04	0,04	0,05	0,06	0,07	0,08
227	1	0,00	0,00	0,00	0,00	0,00	0,00	0,00	0,00	0,00	0,00	0,00	0,00	0,00	0,00
228	1	0,01	0,01	0,01	0,02	0,02	0,02	0,03	0,04	0,04	0,04	0,05	0,06	0,07	0,08
229	1	0,01	0,01	0,01	0,02	0,02	0,02	0,03	0,04	0,04	0,04	0,05	0,06	0,07	0,08
230	1	0,04	0,07	0,09	0,11	0,15	0,19	0,24	0,29	0,33	0,34	0,41	0,46	0,60	0,66
231	1	0,04	0,07	0,09	0,11	0,15	0,19	0,24	0,29	0,33	0,34	0,41	0,46	0,60	0,66
232	1	0,04	0,07	0,09	0,11	0,15	0,19	0,24	0,29	0,33	0,34	0,41	0,46	0,60	0,66
233	2	2,77	4,01	4,90	6,30	8,70	11,38	15,10	18,41	21,17	22,08	27,43	31,77	42,82	49,87
234	2	2,73	3,94	4,76	6,13	8,43	10,80	14,33	17,49	20,16	20,87	25,78	29,88	40,32	45,67
235	2	2,73	3,94	4,76	6,13	8,43	10,80	14,33	17,49	20,16	20,87	25,78	29,88	40,32	45,67
236	2	2,73	3,94	4,76	6,11	8,41	10,78	14,31	17,46	20,12	20,83	25,71	29,80	40,22	45,54
237	2	2,73	3,94	4,76	6,11	8,41	10,78	14,31	17,46	20,12	20,83	25,71	29,80	40,22	45,54
238	2	2,73	3,94	4,76	6,11	8,41	10,78	14,31	17,46	20,12	20,83	25,71	29,80	40,22	45,54
239	1	0,37	0,59	0,75	0,96	1,29	1,61	2,06	2,42	2,72	2,80	3,32	3,74	4,74	5,19
240	1	0,14	0,22	0,28	0,37	0,51	0,66	0,88	1,06	1,22	1,26	1,54	1,76	2,32	2,58
241	1	0,50	0,80	1,02	1,32	1,79	2,24	2,90	3,44	3,90	4,01	4,80	5,44	6,99	7,70
242	1	0,50	0,80	1,02	1,32	1,79	2,24	2,90	3,44	3,90	4,01	4,80	5,44	6,99	7,70
243	1	0,50	0,80	1,02	1,32	1,79	2,24	2,90	3,44	3,90	4,01	4,80	5,44	6,99	7,70
244	1	0,50	0,80	1,02	1,32	1,79	2,24	2,90	3,44	3,90	4,01	4,80	5,44	6,99	7,70
245	1	0,50	0,80	1,02	1,32	1,79	2,24	2,90	3,44	3,90	4,01	4,80	5,44	6,99	7,70
246	2	3,19	4,61	5,60	7,08	9,71	12,41	16,41	19,98	22,99	23,79	29,26	33,69	44,87	50,82
247	2	3,19	4,61	5,60	7,08	9,71	12,41	16,41	19,98	22,99	23,79	29,26	33,69	44,87	50,82

WALD + CORBE
BERATENDE INGENIEURE

Anlage A.4.7: HQ_T-Tabelle, FGM-Variante P3

FGM		Variante P3													
Kn. Nr.	Abm.	HQ_1	HQ_2	HQ_3	HQ_5	HQ_{10}	HQ_{20}	HQ_{50}	HQ_{100}	HQ_{100k}	HQ_{200}	HQ_{500}	$HQ_{1.000}$	$HQ_{5.000}$	$HQ_{10.000}$
[-]		[m³/s]	[m³/s]	[m³/s]	[m³/s]	[m³/s]	[m³/s]	[m³/s]	[m³/s]	[m³/s]	[m³/s]	[m³/s]	[m³/s]	[m³/s]	[m³/s]
248	2	3,19	4,60	5,59	7,07	9,68	12,38	16,37	19,93	22,93	23,73	29,19	33,60	44,75	50,59
249	2	3,19	4,60	5,59	7,07	9,68	12,38	16,37	19,93	22,93	23,73	29,19	33,60	44,75	50,59
250	2	3,19	4,60	5,59	7,07	9,68	12,38	16,37	19,93	22,93	23,73	29,19	33,60	44,75	50,59
251	2	3,19	4,60	5,59	7,07	9,68	12,38	16,37	19,93	22,93	23,73	29,19	33,60	44,75	50,59
252	1	0,10	0,16	0,20	0,25	0,34	0,42	0,53	0,62	0,70	0,71	0,86	0,96	1,21	1,32
253	1	0,00	0,00	0,00	0,00	0,00	0,00	0,00	0,00	0,00	0,00	0,00	0,00	0,00	0,00
254	1	0,10	0,16	0,20	0,25	0,34	0,42	0,53	0,62	0,70	0,71	0,86	0,96	1,21	1,32
255	1	0,10	0,16	0,20	0,25	0,34	0,42	0,53	0,62	0,70	0,71	0,86	0,96	1,21	1,32
256	1	0,10	0,16	0,20	0,25	0,34	0,42	0,53	0,62	0,70	0,71	0,86	0,96	1,21	1,32
257	1	0,10	0,16	0,20	0,25	0,34	0,42	0,53	0,62	0,70	0,71	0,86	0,96	1,21	1,32
258	1	0,10	0,16	0,20	0,25	0,34	0,42	0,53	0,62	0,70	0,71	0,86	0,96	1,21	1,32
259	2	3,29	4,74	5,77	7,29	9,98	12,75	16,84	20,49	23,55	24,37	29,95	34,46	45,84	51,65
260	2	3,29	4,74	5,77	7,29	9,98	12,75	16,84	20,49	23,55	24,37	29,95	34,46	45,84	51,65
261	2	3,29	4,74	5,77	7,29	9,98	12,75	16,84	20,49	23,55	24,37	29,95	34,46	45,84	51,65
262	2	3,29	4,74	5,77	7,29	9,98	12,75	16,84	20,49	23,55	24,37	29,95	34,46	45,84	51,65
263	2	3,29	4,74	5,77	7,29	9,98	12,75	16,84	20,49	23,55	24,37	29,95	34,46	45,84	51,65
264	2	3,29	4,74	5,77	7,29	9,98	12,75	16,84	20,49	23,55	24,37	29,95	34,46	45,84	51,65
265	2	3,29	4,74	5,77	7,29	9,98	12,75	16,84	20,49	23,55	24,37	29,95	34,46	45,84	51,65
266	2	3,29	4,74	5,77	7,29	9,98	12,75	16,84	20,49	23,55	24,37	29,95	34,46	45,84	51,65
267	2	3,29	4,74	5,77	7,29	9,98	12,75	16,84	20,49	23,55	24,37	29,95	34,46	45,84	51,65
268	2	3,29	4,74	5,77	7,29	9,98	12,75	16,84	20,49	23,55	24,37	29,95	34,46	45,84	51,65
269	2	3,29	4,74	5,77	7,29	9,98	12,75	16,84	20,49	23,55	24,37	29,95	34,46	45,84	51,65
270	2	3,29	4,74	5,77	7,29	9,98	12,75	16,84	20,49	23,55	24,37	29,95	34,46	45,84	51,65
271	1	0,27	0,45	0,59	0,79	1,11	1,48	2,05	2,53	2,94	3,06	3,84	4,46	6,04	6,77
272	1	0,27	0,45	0,59	0,79	1,11	1,48	2,05	2,53	2,94	3,06	3,84	4,46	6,04	6,77
273	1	0,27	0,45	0,59	0,79	1,11	1,48	2,05	2,53	2,94	3,06	3,84	4,46	6,04	6,77
274	1	0,27	0,45	0,59	0,79	1,11	1,48	2,05	2,53	2,94	3,06	3,84	4,46	6,04	6,77
275	1	0,27	0,45	0,59	0,79	1,11	1,48	2,05	2,53	2,94	3,06	3,84	4,46	6,04	6,77
276	1	0,27	0,45	0,59	0,79	1,11	1,48	2,05	2,53	2,94	3,06	3,84	4,46	6,04	6,77
277	1	0,27	0,45	0,59	0,79	1,11	1,48	2,05	2,53	2,94	3,06	3,84	4,46	6,04	6,77
278	1	0,27	0,45	0,59	0,79	1,11	1,48	2,05	2,53	2,94	3,06	3,84	4,46	6,04	6,77
279	1	0,27	0,45	0,59	0,79	1,11	1,48	2,05	2,53	2,94	3,06	3,84	4,46	6,04	6,77
280	1	0,27	0,45	0,59	0,79	1,11	1,48	2,05	2,53	2,94	3,06	3,84	4,46	6,04	6,77
281	1	0,27	0,45	0,59	0,79	1,11	1,48	2,05	2,53	2,94	3,06	3,84	4,46	6,04	6,77
282	1	0,07	0,09	0,09	0,09	0,09	0,09	0,09	0,09	0,09	0,09	0,09	0,09	0,09	0,09
283	1	0,07	0,09	0,09	0,09	0,09	0,09	0,09	0,09	0,09	0,09	0,09	0,09	0,09	0,09
284	1	0,04	0,05	0,06	0,06	0,06	0,06	0,06	0,06	0,06	0,06	0,06	0,06	0,06	0,06
285	1	0,04	0,05	0,06	0,06	0,06	0,06	0,06	0,06	0,06	0,06	0,06	0,06	0,06	0,06
286	1	0,01	0,02	0,03	0,04	0,05	0,06	0,08	0,09	0,10	0,11	0,13	0,15	0,20	0,22
287	1	0,03	0,05	0,07	0,09	0,12	0,17	0,23	0,29	0,34	0,36	0,45	0,53	0,72	0,82
288	1	0,04	0,07	0,09	0,12	0,17	0,23	0,32	0,38	0,44	0,46	0,58	0,67	0,92	1,03
289	1	0,04	0,07	0,09	0,12	0,17	0,23	0,32	0,38	0,44	0,46	0,58	0,67	0,92	1,03
290	1	0,00	0,00	0,00	0,00	0,00	0,00	0,00	0,00	0,00	0,00	0,00	0,00	0,00	0,00
291	1	0,03	0,04	0,06	0,07	0,10	0,14	0,19	0,24	0,28	0,30	0,37	0,44	0,60	0,68
292	1	0,03	0,04	0,06	0,07	0,10	0,14	0,20	0,24	0,28	0,30	0,37	0,44	0,60	0,68
293	1	0,03	0,04	0,06	0,07	0,10	0,14	0,20	0,24	0,28	0,30	0,37	0,44	0,60	0,68
294	2	0,00	0,00	0,00	0,00	0,00	0,00	0,00	0,00	0,00	0,00	0,00	0,00	0,00	0,00
295	2	0,00	0,00	0,00	0,00	0,00	0,00	0,00	0,00	0,00	0,00	0,00	0,00	0,00	0,00
296	2	0,00	0,00	0,00	0,00	0,00	0,00	0,00	0,00	0,00	0,00	0,00	0,00	0,00	0,00
297	2	0,00	0,00	0,00	0,00	0,00	0,00	0,00	0,00	0,00	0,00	0,00	0,00	0,00	0,00
298	2	0,00	0,00	0,00	0,00	0,00	0,00	0,00	0,00	0,00	0,00	0,00	0,00	0,00	0,00
299	2	0,00	0,00	0,00	0,00	0,00	0,00	0,00	0,00	0,00	0,00	0,00	0,00	0,00	0,00
300	2	0,00	0,00	0,00	0,00	0,00	0,00	0,00	0,00	0,00	0,00	0,00	0,00	0,00	0,00
301	2	0,00	0,00	0,00	0,00	0,00	0,00	0,00	0,00	0,00	0,00	0,00	0,00	0,00	0,00
302	2	0,00	0,00	0,00	0,00	0,00	0,00	0,00	0,00	0,00	0,00	0,00	0,00	0,00	0,00
303	2	0,00	0,00	0,00	0,00	0,00	0,00	0,00	0,00	0,00	0,00	0,00	0,00	0,00	0,00
304	2	0,00	0,00	0,00	0,00	0,00	0,00	0,00	0,00	0,00	0,00	0,00	0,00	0,00	0,00
305	2	0,00	0,00	0,00	0,00	0,00	0,00	0,00	0,00	0,00	0,00	0,00	0,00	0,00	0,00
306	2	0,00	0,00	0,00	0,00	0,00	0,00	0,00	0,00	0,00	0,00	0,00	0,00	0,00	0,00
307	2	0,00	0,00	0,00	0,00	0,00	0,00	0,00	0,00	0,00	0,00	0,00	0,00	0,00	0,00
308	2	0,00	0,00	0,00	0,00	0,00	0,00	0,00	0,00	0,00	0,00	0,00	0,00	0,00	0,00
309	2	0,00	0,00	0,00	0,00	0,00	0,00	0,00	0,00	0,00	0,00	0,00	0,00	0,00	0,00

WALD + CORBE
BERATENDE INGENIEURE

Anlage A.4.7: HQ_T-Tabelle, FGM-Variante P3

FGM		Variante P3													
Kn. Nr.	Abm.	HQ_1	HQ_2	HQ_3	HQ_5	HQ_{10}	HQ_{20}	HQ_{50}	HQ_{100}	HQ_{100k}	HQ_{200}	HQ_{500}	$HQ_{1.000}$	$HQ_{5.000}$	$HQ_{10.000}$
[-]		[m³/s]	[m³/s]	[m³/s]	[m³/s]	[m³/s]	[m³/s]	[m³/s]	[m³/s]	[m³/s]	[m³/s]	[m³/s]	[m³/s]	[m³/s]	[m³/s]
310	2	0,00	0,00	0,00	0,00	0,00	0,00	0,00	0,00	0,00	0,00	0,00	0,00	0,00	0,00
311	2	0,57	0,85	1,04	1,34	1,86	2,41	3,22	3,89	4,49	4,63	5,69	6,53	8,64	9,63
312	2	0,27	0,45	0,58	0,77	1,05	1,37	1,87	2,28	2,62	2,73	3,38	3,89	5,20	5,80
313	2	0,00	0,00	0,00	0,00	0,00	0,00	0,00	0,00	0,00	0,00	0,00	0,00	0,00	0,00
314	2	0,84	1,25	1,57	2,05	2,82	3,67	4,93	5,96	6,88	7,11	8,76	10,09	13,40	14,94
315	2	0,84	1,25	1,57	2,05	2,82	3,67	4,93	5,96	6,88	7,11	8,76	10,09	13,40	14,94
316	2	0,84	1,25	1,57	2,05	2,82	3,67	4,93	5,96	6,88	7,11	8,76	10,09	13,40	14,94
317	2	0,84	1,25	1,57	2,05	2,82	3,67	4,93	5,96	6,88	7,11	8,76	10,09	13,40	14,94
318	2	0,84	1,25	1,57	2,05	2,82	3,67	4,93	5,96	6,88	7,11	8,76	10,09	13,40	14,94
319	2	0,84	1,25	1,57	2,05	2,82	3,67	4,93	5,96	6,88	7,11	8,76	10,09	13,40	14,94
320	2	0,84	1,25	1,57	2,05	2,82	3,67	4,93	5,96	6,88	7,11	8,76	10,09	13,40	14,94
321	2	0,84	1,25	1,57	2,05	2,82	3,67	4,93	5,96	6,88	7,11	8,76	10,09	13,40	14,94
322	2	0,84	1,25	1,57	2,05	2,82	3,67	4,93	5,96	6,88	7,11	8,76	10,09	13,40	14,94
323	2	0,84	1,25	1,57	2,05	2,82	3,67	4,93	5,96	6,88	7,11	8,76	10,09	13,40	14,94
324	1	0,04	0,07	0,09	0,12	0,16	0,21	0,28	0,34	0,39	0,40	0,50	0,57	0,75	0,84
325	1	0,28	0,48	0,62	0,82	1,12	1,46	1,99	2,43	2,81	2,91	3,61	4,16	5,56	6,19
326	1	0,32	0,55	0,70	0,93	1,27	1,66	2,26	2,76	3,18	3,30	4,09	4,71	6,29	7,00
327	1	0,32	0,55	0,70	0,93	1,27	1,66	2,26	2,76	3,18	3,30	4,09	4,71	6,29	7,00
328	1	0,32	0,55	0,70	0,93	1,27	1,66	2,26	2,76	3,18	3,30	4,09	4,71	6,29	7,00
329	1	0,32	0,55	0,70	0,93	1,27	1,66	2,26	2,76	3,18	3,30	4,09	4,71	6,29	7,00
330	1	0,32	0,55	0,70	0,93	1,27	1,66	2,26	2,76	3,18	3,30	4,09	4,71	6,29	7,00
331	1	0,32	0,55	0,70	0,93	1,27	1,66	2,26	2,76	3,18	3,30	4,09	4,71	6,29	7,00
332	1	0,32	0,55	0,70	0,93	1,27	1,66	2,26	2,76	3,18	3,30	4,09	4,71	6,29	7,00
333	1	0,32	0,55	0,70	0,93	1,27	1,66	2,26	2,76	3,18	3,30	4,09	4,71	6,29	7,00
334	1	0,32	0,55	0,70	0,93	1,27	1,66	2,26	2,76	3,18	3,30	4,09	4,71	6,29	7,00
335	1	0,32	0,55	0,70	0,93	1,27	1,66	2,26	2,76	3,18	3,30	4,09	4,71	6,29	7,00
336	2	1,12	1,72	2,18	2,87	3,90	5,09	6,87	8,37	9,58	9,98	12,30	14,17	18,87	21,05
337	2	1,12	1,72	2,18	2,87	3,90	5,09	6,87	8,37	9,58	9,98	12,30	14,17	18,87	21,05
338	2	1,12	1,72	2,18	2,87	3,90	5,08	6,87	8,37	9,58	9,97	12,29	14,16	18,86	21,04
339	2	1,12	1,72	2,18	2,87	3,90	5,08	6,87	8,37	9,58	9,97	12,29	14,16	18,86	21,04
340	2	1,12	1,72	2,18	2,87	3,90	5,08	6,87	8,37	9,58	9,97	12,29	14,16	18,86	21,04
341	2	1,12	1,72	2,18	2,87	3,90	5,08	6,87	8,37	9,58	9,97	12,29	14,16	18,86	21,04
342	1	0,01	0,02	0,03	0,04	0,05	0,06	0,09	0,11	0,12	0,13	0,16	0,19	0,25	0,28
343	1	0,25	0,41	0,54	0,71	0,98	1,29	1,79	2,23	2,60	2,70	3,41	3,97	5,42	6,09
344	1	0,00	0,00	0,00	0,00	0,00	0,00	0,00	0,00	0,00	0,00	0,00	0,00	0,00	0,00
345	1	0,26	0,43	0,56	0,74	1,02	1,34	1,88	2,34	2,72	2,83	3,56	4,15	5,66	6,37
346	1	0,26	0,43	0,56	0,74	1,02	1,34	1,88	2,34	2,72	2,83	3,56	4,15	5,66	6,37
347	1	0,26	0,43	0,56	0,74	1,02	1,34	1,88	2,34	2,72	2,83	3,56	4,15	5,66	6,37
348	1	0,26	0,43	0,56	0,74	1,02	1,34	1,88	2,34	2,72	2,83	3,56	4,15	5,66	6,37
349	1	0,26	0,43	0,56	0,74	1,02	1,34	1,88	2,34	2,72	2,83	3,56	4,15	5,66	6,37
350	2	1,31	2,02	2,58	3,39	4,63	6,03	8,19	10,00	11,46	11,94	14,76	17,03	22,75	25,41
351	2	1,31	2,02	2,58	3,39	4,63	6,03	8,19	10,00	11,46	11,94	14,76	17,03	22,75	25,41
352	2	1,31	2,02	2,58	3,39	4,63	6,03	8,19	10,00	11,46	11,94	14,76	17,03	22,75	25,41
353	2	1,31	2,02	2,58	3,39	4,63	6,03	8,19	10,00	11,46	11,94	14,76	17,03	22,75	25,41
354	2	1,31	2,02	2,58	3,39	4,63	6,03	8,19	10,00	11,46	11,94	14,76	17,03	22,75	25,41
355	2	1,31	2,02	2,58	3,39	4,63	6,03	8,19	10,00	11,46	11,94	14,76	17,03	22,75	25,41
356	1	0,04	0,06	0,08	0,11	0,15	0,20	0,27	0,33	0,39	0,40	0,50	0,58	0,78	0,88
357	1	0,08	0,13	0,16	0,21	0,30	0,39	0,54	0,67	0,78	0,81	1,02	1,19	1,62	1,82
358	1	0,00	0,00	0,00	0,00	0,00	0,00	0,00	0,00	0,00	0,00	0,00	0,00	0,00	0,00
359	1	0,11	0,18	0,24	0,31	0,44	0,58	0,81	1,00	1,16	1,21	1,52	1,77	2,40	2,70
360	1	0,11	0,18	0,24	0,31	0,44	0,58	0,81	1,00	1,16	1,21	1,52	1,77	2,40	2,70
361	1	0,11	0,18	0,24	0,31	0,44	0,58	0,81	1,00	1,16	1,21	1,52	1,77	2,40	2,70
362	1	0,11	0,18	0,24	0,31	0,44	0,58	0,81	1,00	1,16	1,21	1,52	1,77	2,40	2,70
363	1	0,11	0,18	0,24	0,31	0,44	0,58	0,81	1,00	1,16	1,21	1,52	1,77	2,40	2,70
364	2	1,39	2,17	2,77	3,65	4,98	6,49	8,82	10,79	12,37	12,89	15,95	18,42	24,63	27,52
365	2	1,39	2,17	2,77	3,65	4,98	6,49	8,82	10,79	12,37	12,89	15,95	18,42	24,63	27,52
366	2	1,39	2,17	2,77	3,65	4,98	6,49	8,82	10,79	12,37	12,89	15,95	18,42	24,63	27,52
367	2	1,39	2,17	2,77	3,65	4,98	6,49	8,82	10,79	12,37	12,89	15,95	18,42	24,63	27,52
368	2	1,39	2,17	2,77	3,65	4,98	6,49	8,82	10,79	12,37	12,89	15,95	18,42	24,63	27,52
369	2	1,39	2,17	2,77	3,65	4,98	6,49	8,82	10,79	12,37	12,89	15,95	18,42	24,63	27,52
370	1	0,20	0,33	0,43	0,58	0,81	1,07	1,48	1,82	2,11	2,20	2,74	3,18	4,28	4,80
371	1	0,20	0,33	0,43	0,58	0,81	1,07	1,48	1,82	2,11	2,20	2,74	3,18	4,28	4,80

WALD + CORBE
BERATENDE INGENIEURE

Anlage A.4.7: HQ_T-Tabelle, FGM-Variante P3

FGM		Variante P3													
Kn. Nr.	Abm.	HQ_1	HQ_2	HQ_3	HQ_5	HQ_{10}	HQ_{20}	HQ_{50}	HQ_{100}	HQ_{100k}	HQ_{200}	HQ_{500}	$HQ_{1.000}$	$HQ_{5.000}$	$HQ_{10.000}$
[-]		[m³/s]	[m³/s]	[m³/s]	[m³/s]	[m³/s]	[m³/s]	[m³/s]	[m³/s]	[m³/s]	[m³/s]	[m³/s]	[m³/s]	[m³/s]	[m³/s]
372	1	0,20	0,33	0,43	0,58	0,81	1,07	1,48	1,82	2,11	2,20	2,74	3,18	4,28	4,80
373	1	0,20	0,33	0,43	0,58	0,81	1,07	1,48	1,82	2,11	2,20	2,74	3,18	4,28	4,80
374	1	0,20	0,33	0,43	0,58	0,81	1,07	1,48	1,82	2,11	2,20	2,74	3,18	4,28	4,80
375	1	0,20	0,33	0,43	0,58	0,81	1,07	1,48	1,82	2,11	2,20	2,74	3,18	4,28	4,80
376	2	1,55	2,43	3,11	4,10	5,62	7,33	9,98	12,22	14,03	14,63	18,11	20,93	28,05	31,37
377	2	1,55	2,43	3,11	4,10	5,62	7,33	9,98	12,22	14,03	14,63	18,11	20,93	28,05	31,37
378	2	1,55	2,43	3,11	4,10	5,62	7,33	9,98	12,22	14,03	14,63	18,11	20,93	28,05	31,37
379	2	1,55	2,43	3,11	4,10	5,62	7,33	9,98	12,22	14,03	14,63	18,11	20,93	28,05	31,37
380	2	1,55	2,43	3,11	4,10	5,62	7,33	9,98	12,22	14,03	14,63	18,11	20,93	28,05	31,37
381	2	1,55	2,43	3,11	4,10	5,62	7,33	9,98	12,22	14,03	14,63	18,11	20,93	28,05	31,37
382	1	0,05	0,08	0,10	0,14	0,18	0,24	0,33	0,41	0,47	0,49	0,60	0,70	0,93	1,04
383	1	0,12	0,20	0,26	0,35	0,49	0,64	0,90	1,11	1,29	1,34	1,68	1,96	2,65	2,98
384	1	0,00	0,00	0,00	0,00	0,00	0,00	0,00	0,00	0,00	0,00	0,00	0,00	0,00	0,00
385	1	0,16	0,27	0,36	0,48	0,67	0,89	1,23	1,51	1,76	1,83	2,29	2,65	3,58	4,01
386	1	0,16	0,27	0,36	0,48	0,67	0,89	1,23	1,51	1,76	1,83	2,29	2,65	3,58	4,01
387	1	0,16	0,27	0,36	0,48	0,67	0,89	1,23	1,51	1,76	1,83	2,29	2,65	3,58	4,01
388	1	0,16	0,27	0,36	0,48	0,67	0,89	1,23	1,51	1,76	1,83	2,29	2,65	3,58	4,01
389	1	0,16	0,27	0,36	0,48	0,67	0,89	1,23	1,51	1,76	1,83	2,29	2,65	3,58	4,01
390	2	1,68	2,65	3,39	4,48	6,16	8,03	10,95	13,42	15,43	16,09	19,95	23,08	30,95	34,62
391	2	1,68	2,65	3,39	4,48	6,16	8,03	10,95	13,42	15,43	16,09	19,95	23,08	30,95	34,62
392	2	1,68	2,65	3,39	4,48	6,16	8,03	10,95	13,42	15,43	16,09	19,95	23,08	30,95	34,62
393	2	1,68	2,65	3,39	4,48	6,16	8,03	10,95	13,42	15,43	16,09	19,95	23,08	30,95	34,62
394	2	1,68	2,65	3,39	4,48	6,16	8,03	10,95	13,42	15,43	16,09	19,95	23,08	30,95	34,62
395	2	1,68	2,65	3,39	4,48	6,16	8,03	10,95	13,42	15,43	16,09	19,95	23,08	30,95	34,62
396	1	0,08	0,14	0,18	0,24	0,34	0,46	0,62	0,77	0,89	0,94	1,18	1,37	1,88	2,11
397	1	0,08	0,14	0,18	0,24	0,34	0,46	0,62	0,77	0,89	0,94	1,18	1,37	1,88	2,11
398	1	0,08	0,14	0,18	0,24	0,34	0,46	0,62	0,77	0,89	0,94	1,18	1,37	1,88	2,11
399	1	0,08	0,14	0,18	0,24	0,34	0,46	0,62	0,77	0,89	0,94	1,18	1,37	1,88	2,11
400	1	0,08	0,14	0,18	0,24	0,34	0,46	0,62	0,77	0,89	0,94	1,18	1,37	1,88	2,11
401	1	0,08	0,14	0,18	0,24	0,34	0,46	0,62	0,77	0,89	0,94	1,18	1,37	1,88	2,11
402	2	1,74	2,75	3,52	4,66	6,42	8,37	11,42	14,00	16,11	16,79	20,82	24,09	32,34	36,20
403	2	1,74	2,75	3,52	4,66	6,42	8,37	11,42	14,00	16,11	16,79	20,82	24,09	32,34	36,20
404	2	1,74	2,75	3,52	4,66	6,42	8,37	11,42	14,00	16,11	16,79	20,82	24,09	32,34	36,20
405	2	1,74	2,75	3,52	4,66	6,42	8,37	11,42	14,00	16,11	16,79	20,82	24,09	32,34	36,20
406	2	1,74	2,75	3,52	4,66	6,42	8,37	11,42	14,00	16,11	16,79	20,82	24,09	32,34	36,20
407	2	1,74	2,75	3,52	4,66	6,42	8,37	11,42	14,00	16,11	16,79	20,82	24,09	32,34	36,20
408	1	0,08	0,13	0,17	0,23	0,32	0,43	0,59	0,73	0,85	0,88	1,11	1,29	1,75	1,97
409	1	0,08	0,13	0,17	0,23	0,32	0,43	0,59	0,73	0,85	0,88	1,11	1,29	1,75	1,97
410	1	0,08	0,13	0,17	0,23	0,32	0,43	0,59	0,73	0,85	0,88	1,11	1,29	1,75	1,97
411	1	0,08	0,13	0,17	0,23	0,32	0,43	0,59	0,73	0,85	0,88	1,11	1,29	1,75	1,97
412	1	0,08	0,13	0,17	0,23	0,32	0,43	0,59	0,73	0,85	0,88	1,11	1,29	1,75	1,97
413	1	0,08	0,13	0,17	0,23	0,32	0,43	0,59	0,73	0,85	0,88	1,11	1,29	1,75	1,97
414	2	1,80	2,85	3,65	4,83	6,65	8,68	11,85	14,55	16,74	17,46	21,67	25,08	33,68	37,70
415	2	1,80	2,85	3,65	4,83	6,65	8,68	11,85	14,55	16,74	17,46	21,67	25,08	33,68	37,70
416	2	1,80	2,85	3,65	4,83	6,65	8,68	11,85	14,55	16,74	17,46	21,67	25,08	33,68	37,70
417	2	1,80	2,85	3,65	4,83	6,65	8,68	11,85	14,55	16,74	17,46	21,67	25,08	33,68	37,70
418	2	1,80	2,85	3,65	4,83	6,65	8,68	11,85	14,55	16,74	17,46	21,67	25,08	33,68	37,70
419	2	1,80	2,85	3,65	4,83	6,65	8,68	11,85	14,55	16,74	17,46	21,67	25,08	33,68	37,70
420	1	0,05	0,09	0,12	0,16	0,21	0,28	0,38	0,47	0,54	0,55	0,69	0,79	1,05	1,18
421	1	0,18	0,30	0,39	0,52	0,72	0,95	1,32	1,62	1,88	1,95	2,44	2,82	3,81	4,27
422	1	0,00	0,00	0,00	0,00	0,00	0,00	0,00	0,00	0,00	0,00	0,00	0,00	0,00	0,00
423	1	0,23	0,39	0,50	0,67	0,94	1,23	1,69	2,08	2,41	2,50	3,12	3,61	4,86	5,43
424	1	0,23	0,39	0,50	0,67	0,94	1,23	1,69	2,08	2,41	2,50	3,12	3,61	4,86	5,43
425	1	0,23	0,39	0,50	0,67	0,94	1,23	1,69	2,08	2,41	2,50	3,12	3,61	4,86	5,43
426	1	0,23	0,39	0,50	0,67	0,94	1,23	1,69	2,08	2,41	2,50	3,12	3,61	4,86	5,43
427	1	0,23	0,39	0,50	0,67	0,94	1,23	1,69	2,08	2,41	2,50	3,12	3,61	4,86	5,43
428	2	2,00	3,17	4,06	5,38	7,42	9,68	13,23	16,24	18,70	19,50	24,23	28,07	37,75	42,27
429	2	2,00	3,17	4,06	5,38	7,42	9,68	13,23	16,24	18,70	19,50	24,23	28,07	37,75	42,27
430	2	2,00	3,16	4,06	5,37	7,41	9,67	13,22	16,23	18,69	19,49	24,20	28,03	37,68	42,20
431	2	2,00	3,16	4,06	5,37	7,41	9,67	13,22	16,23	18,69	19,49	24,20	28,03	37,68	42,20
432	2	2,00	3,16	4,06	5,37	7,41	9,67	13,22	16,23	18,69	19,49	24,20	28,03	37,68	42,20
433	2	2,00	3,16	4,06	5,37	7,41	9,67	13,22	16,23	18,69	19,49	24,20	28,03	37,68	42,20

WALD + CORBE
BERATENDE INGENIEURE

Anlage A.4.7: HQ_T-Tabelle, FGM-Variante P3

FGM		Variante P3													
Kn. Nr.	Abm.	HQ_1	HQ_2	HQ_3	HQ_5	HQ_{10}	HQ_{20}	HQ_{50}	HQ_{100}	HQ_{100k}	HQ_{200}	HQ_{500}	$HQ_{1.000}$	$HQ_{5.000}$	$HQ_{10.000}$
[-]		[m³/s]	[m³/s]	[m³/s]	[m³/s]	[m³/s]	[m³/s]	[m³/s]	[m³/s]	[m³/s]	[m³/s]	[m³/s]	[m³/s]	[m³/s]	[m³/s]
434	1	0,19	0,32	0,41	0,55	0,77	1,01	1,39	1,71	1,99	2,06	2,58	2,98	4,02	4,50
435	1	0,19	0,32	0,41	0,55	0,77	1,01	1,39	1,71	1,99	2,06	2,58	2,98	4,02	4,50
436	1	0,19	0,32	0,41	0,55	0,77	1,01	1,39	1,71	1,99	2,06	2,58	2,98	4,02	4,50
437	1	0,19	0,32	0,41	0,55	0,77	1,01	1,39	1,71	1,99	2,06	2,58	2,98	4,02	4,50
438	1	0,19	0,32	0,41	0,55	0,77	1,01	1,39	1,71	1,99	2,06	2,58	2,98	4,02	4,50
439	1	0,19	0,32	0,41	0,55	0,77	1,01	1,39	1,71	1,99	2,06	2,58	2,98	4,02	4,50
440	2	2,15	3,41	4,38	5,80	8,00	10,47	14,32	17,59	20,25	21,13	26,24	30,43	40,95	45,85
441	2	2,15	3,41	4,38	5,80	8,00	10,47	14,32	17,59	20,25	21,13	26,24	30,43	40,95	45,85
442	2	2,15	3,41	4,38	5,80	8,00	10,47	14,32	17,59	20,25	21,13	26,24	30,43	40,95	45,85
443	2	2,15	3,41	4,38	5,80	8,00	10,47	14,32	17,59	20,25	21,13	26,24	30,43	40,95	45,85
444	2	2,15	3,41	4,38	5,80	8,00	10,47	14,32	17,59	20,25	21,13	26,24	30,43	40,95	45,85
445	2	2,15	3,41	4,38	5,80	8,00	10,47	14,32	17,59	20,25	21,13	26,24	30,43	40,95	45,85
446	1	0,09	0,14	0,18	0,24	0,34	0,45	0,63	0,77	0,90	0,94	1,18	1,37	1,86	2,09
447	1	0,00	0,00	0,00	0,00	0,00	0,00	0,00	0,00	0,00	0,00	0,00	0,00	0,00	0,00
448	1	0,09	0,14	0,18	0,24	0,34	0,45	0,63	0,77	0,90	0,94	1,18	1,37	1,86	2,09
449	1	0,09	0,14	0,18	0,24	0,34	0,45	0,63	0,77	0,90	0,94	1,18	1,37	1,86	2,09
450	1	0,09	0,14	0,18	0,24	0,34	0,45	0,63	0,77	0,90	0,94	1,18	1,37	1,86	2,09
451	1	0,09	0,14	0,18	0,24	0,34	0,45	0,63	0,77	0,90	0,94	1,18	1,37	1,86	2,09
452	1	0,09	0,14	0,18	0,24	0,34	0,45	0,63	0,77	0,90	0,94	1,18	1,37	1,86	2,09
453	2	2,21	3,51	4,51	5,98	8,26	10,81	14,79	18,18	20,94	21,85	27,14	31,46	42,36	47,45
454	2	2,21	3,51	4,51	5,98	8,26	10,81	14,79	18,18	20,94	21,85	27,14	31,46	42,36	47,45
455	2	2,21	3,51	4,51	5,98	8,26	10,81	14,79	18,18	20,94	21,85	27,14	31,46	42,36	47,45
456	2	2,21	3,51	4,51	5,98	8,26	10,81	14,79	18,18	20,94	21,85	27,14	31,46	42,36	47,45
457	2	2,21	3,51	4,51	5,98	8,26	10,81	14,79	18,18	20,94	21,85	27,14	31,46	42,36	47,45
458	2	2,21	3,51	4,51	5,98	8,26	10,81	14,79	18,18	20,94	21,85	27,14	31,46	42,36	47,45
459	1	0,18	0,30	0,39	0,51	0,69	0,92	1,28	1,59	1,85	1,92	2,42	2,81	3,84	4,32
460	1	0,18	0,30	0,39	0,51	0,69	0,92	1,28	1,59	1,85	1,92	2,42	2,81	3,84	4,32
461	1	0,18	0,30	0,39	0,51	0,69	0,92	1,28	1,59	1,85	1,92	2,42	2,81	3,84	4,32
462	1	0,18	0,30	0,39	0,51	0,69	0,92	1,28	1,59	1,85	1,92	2,42	2,81	3,84	4,32
463	1	0,18	0,30	0,39	0,51	0,69	0,92	1,28	1,59	1,85	1,92	2,42	2,81	3,84	4,32
464	1	0,18	0,30	0,39	0,51	0,69	0,92	1,28	1,59	1,85	1,92	2,42	2,81	3,84	4,32
465	2	2,34	3,70	4,76	6,31	8,72	11,42	15,65	19,24	22,17	23,13	28,76	33,37	44,97	50,38
466	2	2,34	3,70	4,76	6,31	8,72	11,42	15,65	19,24	22,17	23,13	28,76	33,37	44,97	50,38
467	2	2,34	3,70	4,76	6,31	8,72	11,42	15,65	19,24	22,17	23,13	28,76	33,37	44,97	50,38
468	2	2,34	3,70	4,76	6,31	8,72	11,42	15,65	19,24	22,17	23,13	28,76	33,37	44,97	50,38
469	2	2,34	3,70	4,76	6,31	8,72	11,42	15,65	19,24	22,17	23,13	28,76	33,37	44,97	50,38
470	2	2,34	3,70	4,76	6,31	8,72	11,42	15,65	19,24	22,17	23,13	28,76	33,37	44,97	50,38
471	1	0,22	0,34	0,44	0,58	0,79	1,03	1,38	1,67	1,92	1,98	2,44	2,81	3,70	4,12
472	1	0,32	0,55	0,70	0,93	1,28	1,67	2,28	2,79	3,21	3,34	4,13	4,78	6,38	7,11
473	1	0,00	0,00	0,00	0,00	0,00	0,00	0,00	0,00	0,00	0,00	0,00	0,00	0,00	0,00
474	1	0,52	0,88	1,12	1,49	2,03	2,66	3,59	4,39	5,04	5,24	6,46	7,46	9,92	11,06
475	1	0,52	0,88	1,12	1,49	2,03	2,66	3,59	4,39	5,04	5,24	6,46	7,46	9,92	11,06
476	1	0,52	0,88	1,12	1,49	2,03	2,66	3,59	4,39	5,04	5,24	6,46	7,46	9,92	11,06
477	1	0,52	0,88	1,12	1,49	2,03	2,66	3,59	4,39	5,04	5,24	6,46	7,46	9,92	11,06
478	1	0,52	0,88	1,12	1,49	2,03	2,66	3,59	4,39	5,04	5,24	6,46	7,46	9,92	11,06
479	2	2,83	4,45	5,71	7,58	10,47	13,70	18,75	23,05	26,57	27,70	34,42	39,90	53,70	60,14
480	2	2,83	4,45	5,71	7,58	10,47	13,70	18,75	23,05	26,57	27,70	34,42	39,90	53,70	60,14
481	2	2,83	4,45	5,71	7,58	10,47	13,70	18,75	23,05	26,57	27,70	34,42	39,90	53,70	60,14
482	2	2,83	4,45	5,71	7,58	10,47	13,70	18,75	23,05	26,57	27,70	34,42	39,90	53,70	60,14
483	2	2,83	4,45	5,71	7,58	10,47	13,70	18,75	23,05	26,57	27,70	34,42	39,90	53,70	60,14
484	2	2,83	4,45	5,71	7,58	10,47	13,70	18,75	23,05	26,57	27,70	34,42	39,90	53,70	60,14
485	1	0,15	0,26	0,33	0,44	0,62	0,82	1,13	1,38	1,60	1,66	2,07	2,40	3,23	3,61
486	1	0,15	0,26	0,33	0,44	0,62	0,82	1,13	1,38	1,60	1,66	2,07	2,40	3,23	3,61
487	1	0,15	0,26	0,33	0,44	0,62	0,82	1,13	1,38	1,60	1,66	2,07	2,40	3,23	3,61
488	1	0,15	0,26	0,33	0,44	0,62	0,82	1,13	1,38	1,60	1,66	2,07	2,40	3,23	3,61
489	1	0,15	0,26	0,33	0,44	0,62	0,82	1,13	1,38	1,60	1,66	2,07	2,40	3,23	3,61
490	1	0,15	0,26	0,33	0,44	0,62	0,82	1,13	1,38	1,60	1,66	2,07	2,40	3,23	3,61
491	2	2,95	4,62	5,94	7,88	10,89	14,27	19,54	24,01	27,68	28,87	35,90	41,64	56,07	62,80
492	2	2,95	4,62	5,94	7,88	10,89	14,27	19,54	24,01	27,68	28,87	35,90	41,64	56,07	62,80
493	2	2,95	4,62	5,94	7,88	10,89	14,27	19,54	24,01	27,68	28,87	35,90	41,64	56,07	62,80
494	2	2,95	4,62	5,94	7,88	10,89	14,27	19,54	24,01	27,68	28,87	35,90	41,64	56,07	62,80
495	2	2,95	4,62	5,94	7,88	10,89	14,27	19,54	24,01	27,68	28,87	35,90	41,64	56,07	62,80

WALD + CORBE
BERATENDE INGENIEURE

Anlage A.4.7: HQ_T-Tabelle, FGM-Variante P3

FGM		Variante P3													
Kn. Nr.	Abm.	HQ_1	HQ_2	HQ_3	HQ_5	HQ_{10}	HQ_{20}	HQ_{50}	HQ_{100}	HQ_{100k}	HQ_{200}	HQ_{500}	$HQ_{1.000}$	$HQ_{5.000}$	$HQ_{10.000}$
[-]		[m³/s]	[m³/s]	[m³/s]	[m³/s]	[m³/s]	[m³/s]	[m³/s]	[m³/s]	[m³/s]	[m³/s]	[m³/s]	[m³/s]	[m³/s]	[m³/s]
496	2	2,95	4,62	5,94	7,88	10,89	14,27	19,54	24,01	27,68	28,87	35,90	41,64	56,07	62,80
497	1	0,56	0,83	1,03	1,36	1,86	2,39	3,18	3,82	4,37	4,53	5,51	6,31	8,30	9,20
498	1	0,22	0,38	0,48	0,64	0,87	1,14	1,54	1,88	2,16	2,24	2,76	3,18	4,22	4,72
499	1	0,00	0,00	0,00	0,00	0,00	0,00	0,00	0,00	0,00	0,00	0,00	0,00	0,00	0,00
500	1	0,77	1,16	1,48	1,96	2,69	3,47	4,64	5,60	6,42	6,64	8,11	9,32	12,28	13,64
501	1	0,77	1,16	1,48	1,96	2,69	3,47	4,64	5,60	6,42	6,64	8,11	9,32	12,28	13,64
502	1	0,77	1,16	1,48	1,96	2,69	3,47	4,64	5,60	6,42	6,64	8,11	9,32	12,28	13,64
503	1	0,77	1,16	1,48	1,96	2,69	3,47	4,64	5,60	6,42	6,64	8,11	9,32	12,28	13,64
504	1	0,77	1,16	1,48	1,96	2,69	3,47	4,64	5,60	6,42	6,64	8,11	9,32	12,28	13,64
505	3	3,48	5,21	6,38	8,27	11,40	14,89	20,35	24,96	29,37	29,94	37,26	43,18	58,10	65,09
506	3	3,48	5,21	6,38	8,27	11,40	14,89	20,35	24,96	29,37	29,94	37,26	43,18	58,10	65,09
507	3	3,48	5,21	6,38	8,26	11,39	14,88	20,34	24,95	29,36	29,94	37,23	43,15	58,07	65,07
508	3	3,48	5,21	6,38	8,26	11,39	14,88	20,34	24,95	29,36	29,94	37,23	43,15	58,07	65,07
509	3	3,48	5,21	6,38	8,26	11,39	14,88	20,34	24,95	29,36	29,94	37,23	43,15	58,07	65,07
510	3	3,48	5,21	6,38	8,26	11,39	14,88	20,34	24,95	29,36	29,94	37,23	43,15	58,07	65,07
511	1	0,05	0,08	0,10	0,14	0,20	0,26	0,37	0,45	0,53	0,55	0,70	0,82	1,13	1,27
512	1	0,05	0,08	0,10	0,14	0,20	0,26	0,37	0,45	0,53	0,55	0,70	0,82	1,13	1,27
513	1	0,05	0,08	0,10	0,14	0,20	0,26	0,37	0,45	0,53	0,55	0,70	0,82	1,13	1,27
514	1	0,05	0,08	0,10	0,14	0,20	0,26	0,37	0,45	0,53	0,55	0,70	0,82	1,13	1,27
515	1	0,05	0,08	0,10	0,14	0,20	0,26	0,37	0,45	0,53	0,55	0,70	0,82	1,13	1,27
516	1	0,05	0,08	0,10	0,14	0,20	0,26	0,37	0,45	0,53	0,55	0,70	0,82	1,13	1,27
517	3	3,52	5,26	6,44	8,32	11,47	14,99	20,49	25,13	29,59	30,16	37,52	43,47	58,51	65,56
518	3	3,52	5,26	6,44	8,32	11,47	14,99	20,49	25,13	29,59	30,16	37,52	43,47	58,51	65,56
519	3	3,52	5,26	6,44	8,32	11,47	14,99	20,49	25,13	29,59	30,16	37,52	43,47	58,51	65,56
520	3	3,52	5,26	6,44	8,32	11,47	14,99	20,49	25,13	29,59	30,16	37,52	43,47	58,51	65,56
521	3	3,52	5,26	6,44	8,32	11,47	14,99	20,49	25,13	29,59	30,16	37,52	43,47	58,51	65,56
522	3	3,52	5,26	6,44	8,32	11,47	14,99	20,49	25,13	29,59	30,16	37,52	43,47	58,51	65,56
523	1	0,25	0,38	0,48	0,64	0,88	1,13	1,52	1,83	2,10	2,17	2,65	3,04	4,03	4,47
524	1	0,10	0,16	0,21	0,28	0,39	0,51	0,70	0,86	0,99	1,03	1,27	1,47	1,96	2,19
525	1	0,00	0,00	0,00	0,00	0,00	0,00	0,00	0,00	0,00	0,00	0,00	0,00	0,00	0,00
526	1	0,33	0,53	0,67	0,89	1,22	1,58	2,12	2,57	2,95	3,06	3,75	4,31	5,73	6,37
527	1	0,33	0,53	0,67	0,89	1,22	1,58	2,12	2,57	2,95	3,06	3,75	4,31	5,73	6,37
528	1	0,33	0,53	0,67	0,89	1,22	1,58	2,12	2,57	2,95	3,06	3,75	4,31	5,73	6,37
529	1	0,33	0,53	0,67	0,89	1,22	1,58	2,12	2,57	2,95	3,06	3,75	4,31	5,73	6,37
530	1	0,33	0,53	0,67	0,89	1,22	1,58	2,12	2,57	2,95	3,06	3,75	4,31	5,73	6,37
531	3	3,82	5,71	6,99	8,96	12,34	16,14	22,06	27,04	31,83	32,45	40,35	46,75	62,87	70,45
532	3	3,82	5,71	6,99	8,96	12,34	16,14	22,06	27,04	31,83	32,45	40,35	46,75	62,87	70,45
533	3	3,82	5,71	6,99	8,96	12,34	16,14	22,06	27,04	31,83	32,45	40,35	46,75	62,87	70,45
534	3	3,81	5,71	6,98	8,75	12,05	15,90	21,76	26,16	30,55	31,12	38,60	44,71	60,11	67,38
535	3	3,81	5,71	6,98	8,75	12,05	15,90	21,76	26,16	30,55	31,12	38,60	44,71	60,11	67,38
536	3	3,81	5,71	6,98	8,75	12,05	15,90	21,76	26,16	30,55	31,12	38,60	44,71	60,11	67,38
537	1	0,07	0,11	0,14	0,19	0,26	0,34	0,46	0,56	0,65	0,67	0,83	0,96	1,28	1,43
538	1	0,14	0,23	0,30	0,40	0,56	0,74	1,02	1,26	1,46	1,52	1,90	2,20	2,98	3,34
539	1	0,00	0,00	0,00	0,00	0,00	0,00	0,00	0,00	0,00	0,00	0,00	0,00	0,00	0,00
540	1	0,20	0,34	0,44	0,59	0,82	1,08	1,48	1,82	2,11	2,19	2,73	3,16	4,26	4,76
541	1	0,20	0,34	0,44	0,59	0,82	1,08	1,48	1,82	2,11	2,19	2,73	3,16	4,26	4,76
542	1	0,20	0,34	0,44	0,59	0,82	1,08	1,48	1,82	2,11	2,19	2,73	3,16	4,26	4,76
543	1	0,20	0,34	0,44	0,59	0,82	1,08	1,48	1,82	2,11	2,19	2,73	3,16	4,26	4,76
544	1	0,20	0,34	0,44	0,59	0,82	1,08	1,48	1,82	2,11	2,19	2,73	3,16	4,26	4,76
545	3	3,97	5,94	7,27	9,10	12,40	16,43	22,46	26,97	31,48	32,08	39,81	46,10	62,07	69,58
546	3	3,97	5,94	7,27	9,10	12,40	16,43	22,46	26,97	31,48	32,08	39,81	46,10	62,07	69,58
547	3	3,97	5,94	7,27	9,10	12,40	16,43	22,46	26,97	31,48	32,08	39,81	46,10	62,07	69,58
548	3	3,97	5,94	7,27	9,10	12,40	16,43	22,46	26,97	31,48	32,08	39,81	46,10	62,07	69,58
549	3	3,97	5,94	7,27	9,10	12,40	16,43	22,46	26,97	31,48	32,08	39,81	46,10	62,07	69,58
550	3	3,97	5,94	7,27	9,10	12,40	16,43	22,46	26,97	31,48	32,08	39,81	46,10	62,07	69,58
551	1	0,06	0,11	0,14	0,19	0,26	0,35	0,47	0,59	0,68	0,71	0,90	1,05	1,43	1,61
552	1	0,06	0,11	0,14	0,19	0,26	0,35	0,47	0,59	0,68	0,71	0,90	1,05	1,43	1,61
553	1	0,06	0,11	0,14	0,19	0,26	0,35	0,47	0,59	0,68	0,71	0,90	1,05	1,43	1,61
554	1	0,06	0,11	0,14	0,19	0,26	0,35	0,47	0,59	0,68	0,71	0,90	1,05	1,43	1,61
555	1	0,06	0,11	0,14	0,19	0,26	0,35	0,47	0,59	0,68	0,71	0,90	1,05	1,43	1,61
556	1	0,06	0,11	0,14	0,19	0,26	0,35	0,47	0,59	0,68	0,71	0,90	1,05	1,43	1,61
557	3	4,01	6,00	7,34	9,20	12,49	16,55	22,60	27,15	31,68	32,28	40,06	46,41	62,48	70,04

WALD + CORBE
BERATENDE INGENIEURE

Anlage A.4.7: HQ_T-Tabelle, FGM-Variante P3

FGM		Variante P3													
Kn. Nr.	Abm.	HQ_1	HQ_2	HQ_3	HQ_5	HQ_{10}	HQ_{20}	HQ_{50}	HQ_{100}	HQ_{100k}	HQ_{200}	HQ_{500}	$HQ_{1.000}$	$HQ_{5.000}$	$HQ_{10.000}$
[-]		[m³/s]	[m³/s]	[m³/s]	[m³/s]	[m³/s]	[m³/s]	[m³/s]	[m³/s]	[m³/s]	[m³/s]	[m³/s]	[m³/s]	[m³/s]	[m³/s]
558	3	4,01	6,00	7,34	9,20	12,49	16,55	22,60	27,15	31,68	32,28	40,06	46,41	62,48	70,04
559	3	4,01	6,00	7,34	9,20	12,49	16,55	22,60	27,15	31,68	32,28	40,06	46,41	62,48	70,04
560	3	4,01	6,00	7,34	9,20	12,49	16,55	22,60	27,15	31,68	32,28	40,06	46,41	62,48	70,04
561	3	4,01	6,00	7,34	9,20	12,49	16,55	22,60	27,15	31,68	32,28	40,06	46,41	62,48	70,04
562	3	4,01	6,00	7,34	9,20	12,49	16,55	22,60	27,15	31,68	32,28	40,06	46,41	62,48	70,04
563	1	0,37	0,64	0,82	1,08	1,49	1,94	2,64	3,21	3,71	3,85	4,75	5,50	7,31	8,17
564	1	0,37	0,64	0,82	1,08	1,49	1,94	2,64	3,21	3,71	3,85	4,75	5,50	7,31	8,17
565	1	0,37	0,64	0,82	1,08	1,49	1,94	2,64	3,21	3,71	3,85	4,75	5,50	7,31	8,17
566	1	0,37	0,64	0,82	1,08	1,49	1,94	2,64	3,21	3,71	3,85	4,75	5,50	7,31	8,17
567	1	0,37	0,64	0,82	1,08	1,49	1,94	2,64	3,21	3,71	3,85	4,75	5,50	7,31	8,17
568	1	0,37	0,64	0,82	1,08	1,49	1,94	2,64	3,21	3,71	3,85	4,75	5,50	7,31	8,17
569	3	4,33	6,47	7,92	9,93	13,39	17,80	24,24	29,11	33,96	34,61	42,96	49,79	67,10	75,24
570	3	4,33	6,47	7,92	9,93	13,39	17,80	24,24	29,11	33,96	34,61	42,96	49,79	67,10	75,24
571	3	4,33	6,47	7,92	9,93	13,39	17,80	24,24	29,11	33,96	34,61	42,96	49,79	67,10	75,24
572	3	4,33	6,47	7,92	9,93	13,39	17,80	24,24	29,11	33,96	34,61	42,96	49,79	67,10	75,24
573	3	4,33	6,47	7,92	9,93	13,39	17,80	24,24	29,11	33,96	34,61	42,96	49,79	67,10	75,24
574	3	4,33	6,47	7,92	9,93	13,39	17,80	24,24	29,11	33,96	34,61	42,96	49,79	67,10	75,24
575	1	0,04	0,07	0,09	0,12	0,16	0,22	0,31	0,39	0,45	0,47	0,59	0,69	0,95	1,07
576	1	0,00	0,00	0,00	0,00	0,00	0,00	0,00	0,00	0,00	0,00	0,00	0,00	0,00	0,00
577	1	0,04	0,07	0,09	0,12	0,16	0,22	0,31	0,39	0,45	0,47	0,59	0,69	0,95	1,07
578	1	0,04	0,07	0,09	0,12	0,16	0,22	0,31	0,39	0,45	0,47	0,59	0,69	0,95	1,07
579	1	0,04	0,07	0,09	0,12	0,16	0,22	0,31	0,39	0,45	0,47	0,59	0,69	0,95	1,07
580	1	0,04	0,07	0,09	0,12	0,16	0,22	0,31	0,39	0,45	0,47	0,59	0,69	0,95	1,07
581	1	0,04	0,07	0,09	0,12	0,16	0,22	0,31	0,39	0,45	0,47	0,59	0,69	0,95	1,07
582	1	0,04	0,07	0,09	0,12	0,16	0,22	0,31	0,39	0,45	0,47	0,59	0,69	0,95	1,07
583	3	4,35	6,51	7,97	9,99	13,46	17,88	24,34	29,22	34,08	34,73	43,11	49,97	67,33	75,50
584	3	4,35	6,51	7,97	9,99	13,46	17,88	24,34	29,22	34,08	34,73	43,11	49,97	67,33	75,50
585	3	4,35	6,51	7,97	9,99	13,46	17,88	24,34	29,22	34,08	34,73	43,11	49,97	67,33	75,50
586	3	4,35	6,51	7,97	9,99	13,46	17,88	24,34	29,22	34,08	34,73	43,11	49,97	67,33	75,50
587	3	4,35	6,51	7,97	9,99	13,46	17,88	24,34	29,22	34,08	34,73	43,11	49,97	67,33	75,50
588	3	4,35	6,51	7,97	9,99	13,46	17,88	24,34	29,22	34,08	34,73	43,11	49,97	67,33	75,50
589	1	0,04	0,06	0,08	0,11	0,15	0,20	0,28	0,35	0,41	0,42	0,54	0,63	0,86	0,97
590	1	0,04	0,06	0,08	0,11	0,15	0,20	0,28	0,35	0,41	0,42	0,54	0,63	0,86	0,97
591	1	0,04	0,06	0,08	0,11	0,15	0,20	0,28	0,35	0,41	0,42	0,54	0,63	0,86	0,97
592	1	0,04	0,06	0,08	0,11	0,15	0,20	0,28	0,35	0,41	0,42	0,54	0,63	0,86	0,97
593	1	0,04	0,06	0,08	0,11	0,15	0,20	0,28	0,35	0,41	0,42	0,54	0,63	0,86	0,97
594	1	0,04	0,06	0,08	0,11	0,15	0,20	0,28	0,35	0,41	0,42	0,54	0,63	0,86	0,97
595	3	4,38	6,55	8,01	10,04	13,51	17,96	24,42	29,31	34,21	34,84	43,24	50,12	67,52	75,72
596	3	4,38	6,55	8,01	10,04	13,51	17,96	24,42	29,31	34,21	34,84	43,24	50,12	67,52	75,72
597	3	4,38	6,55	8,01	10,04	13,51	17,96	24,42	29,31	34,21	34,84	43,24	50,12	67,52	75,72
598	3	4,38	6,55	8,01	10,04	13,51	17,96	24,42	29,31	34,21	34,84	43,24	50,12	67,52	75,72
599	3	4,38	6,55	8,01	10,04	13,51	17,96	24,42	29,31	34,21	34,84	43,24	50,12	67,52	75,72
600	3	4,38	6,55	8,01	10,04	13,51	17,96	24,42	29,31	34,21	34,84	43,24	50,12	67,52	75,72
601	1	0,09	0,15	0,20	0,26	0,35	0,46	0,62	0,76	0,87	0,91	1,12	1,29	1,72	1,91
602	1	0,13	0,22	0,29	0,39	0,54	0,72	0,99	1,23	1,42	1,48	1,85	2,14	2,89	3,24
603	1	0,00	0,00	0,00	0,00	0,00	0,00	0,00	0,00	0,00	0,00	0,00	0,00	0,00	0,00
604	1	0,22	0,38	0,49	0,65	0,89	1,18	1,61	1,99	2,29	2,38	2,96	3,42	4,58	5,13
605	1	0,22	0,38	0,49	0,65	0,89	1,18	1,61	1,99	2,29	2,38	2,96	3,42	4,58	5,13
606	1	0,22	0,38	0,49	0,65	0,89	1,18	1,61	1,99	2,29	2,38	2,96	3,42	4,58	5,13
607	1	0,22	0,38	0,49	0,65	0,89	1,18	1,61	1,99	2,29	2,38	2,96	3,42	4,58	5,13
608	1	0,22	0,38	0,49	0,65	0,89	1,18	1,61	1,99	2,29	2,38	2,96	3,42	4,58	5,13
609	3	4,55	6,81	8,34	10,45	14,01	18,66	25,26	30,30	35,48	36,06	44,68	51,81	69,83	78,32
610	3	4,55	6,81	8,34	10,45	14,01	18,66	25,26	30,30	35,48	36,06	44,68	51,81	69,83	78,32
611	3	4,55	6,81	8,34	10,45	14,01	18,65	25,24	30,29	35,47	36,05	44,66	51,78	69,79	78,29
612	3	4,55	6,80	8,33	10,44	13,90	18,55	25,04	29,76	34,76	35,32	43,57	50,35	67,54	75,55
613	3	4,55	6,80	8,33	10,44	13,90	18,55	25,04	29,76	34,76	35,32	43,57	50,35	67,54	75,55
614	3	4,55	6,80	8,33	10,44	13,90	18,55	25,04	29,76	34,76	35,32	43,57	50,35	67,54	75,55
615	1	0,08	0,13	0,17	0,23	0,32	0,41	0,58	0,72	0,84	0,87	1,09	1,27	1,74	1,95
616	1	0,08	0,13	0,17	0,23	0,32	0,41	0,58	0,72	0,84	0,87	1,09	1,27	1,74	1,95
617	1	0,08	0,13	0,17	0,23	0,32	0,41	0,58	0,72	0,84	0,87	1,09	1,27	1,74	1,95
618	1	0,08	0,13	0,17	0,23	0,32	0,41	0,58	0,72	0,84	0,87	1,09	1,27	1,74	1,95
619	1	0,08	0,13	0,17	0,23	0,32	0,41	0,58	0,72	0,84	0,87	1,09	1,27	1,74	1,95

WALD + CORBE
BERATENDE INGENIEURE

Anlage A.4.7: HQ_T-Tabelle, FGM-Variante P3

FGM		Variante P3													
Kn. Nr.	Abm.	HQ_1	HQ_2	HQ_3	HQ_5	HQ_{10}	HQ_{20}	HQ_{50}	HQ_{100}	HQ_{100k}	HQ_{200}	HQ_{500}	$HQ_{1.000}$	$HQ_{5.000}$	$HQ_{10.000}$
[-]		[m³/s]	[m³/s]	[m³/s]	[m³/s]	[m³/s]	[m³/s]	[m³/s]	[m³/s]	[m³/s]	[m³/s]	[m³/s]	[m³/s]	[m³/s]	[m³/s]
620	1	0,08	0,13	0,17	0,23	0,32	0,41	0,58	0,72	0,84	0,87	1,09	1,27	1,74	1,95
621	3	4,60	6,88	8,42	10,55	13,99	18,69	25,24	29,95	34,97	35,53	43,84	50,65	67,94	76,01
622	3	4,60	6,88	8,42	10,55	13,99	18,69	25,24	29,95	34,97	35,53	43,84	50,65	67,94	76,01
623	3	4,60	6,88	8,42	10,55	13,99	18,69	25,24	29,95	34,97	35,53	43,84	50,65	67,94	76,01
624	3	4,60	6,88	8,42	10,55	13,99	18,69	25,24	29,95	34,97	35,53	43,84	50,65	67,94	76,01
625	3	4,60	6,88	8,42	10,55	13,99	18,69	25,24	29,95	34,97	35,53	43,84	50,65	67,94	76,01
626	3	4,60	6,88	8,42	10,55	13,99	18,69	25,24	29,95	34,97	35,53	43,84	50,65	67,94	76,01
627	1	0,03	0,06	0,07	0,10	0,13	0,17	0,23	0,28	0,33	0,34	0,42	0,48	0,64	0,71
628	1	0,18	0,30	0,39	0,52	0,73	0,96	1,34	1,65	1,91	1,99	2,48	2,88	3,89	4,35
629	1	0,00	0,00	0,00	0,00	0,00	0,00	0,00	0,00	0,00	0,00	0,00	0,00	0,00	0,00
630	1	0,21	0,35	0,46	0,62	0,86	1,13	1,57	1,93	2,23	2,33	2,90	3,36	4,53	5,06
631	1	0,21	0,35	0,46	0,62	0,86	1,13	1,57	1,93	2,23	2,33	2,90	3,36	4,53	5,06
632	1	0,21	0,35	0,46	0,62	0,86	1,13	1,57	1,93	2,23	2,33	2,90	3,36	4,53	5,06
633	1	0,21	0,35	0,46	0,62	0,86	1,13	1,57	1,93	2,23	2,33	2,90	3,36	4,53	5,06
634	1	0,21	0,35	0,46	0,62	0,86	1,13	1,57	1,93	2,23	2,33	2,90	3,36	4,53	5,06
635	1	5,28	7,92	10,18	13,42	18,84	24,54	32,08	38,74	44,74	46,30	57,13	65,93	88,25	108,55
636	1	5,28	7,92	10,18	13,42	18,84	24,54	32,08	38,74	44,74	46,30	57,13	65,93	88,25	108,55
637	1	5,28	7,92	10,18	13,42	18,84	24,54	32,08	38,74	44,74	46,30	57,13	65,93	88,25	108,55
638	1	5,28	7,92	10,18	13,42	18,84	24,54	32,08	38,74	44,74	46,30	57,13	65,93	88,25	108,55
639	1	5,28	7,92	10,18	13,42	18,84	24,54	32,08	38,74	44,74	46,30	57,13	65,93	88,25	108,55
640	3	4,75	7,11	8,70	10,91	14,31	19,12	25,82	30,58	35,68	36,25	44,74	51,71	69,37	77,60
641	3	4,75	7,11	8,70	10,91	14,31	19,12	25,82	30,58	35,68	36,25	44,74	51,71	69,37	77,60
642	1	0,24	0,32	0,34	0,34	0,34	0,34	0,34	0,34	0,34	0,34	0,34	0,34	0,34	0,34
643	1	0,24	0,32	0,34	0,34	0,34	0,34	0,34	0,34	0,34	0,34	0,34	0,34	0,34	0,34
644	3	4,77	7,13	8,73	10,94	14,35	19,13	25,83	30,58	35,68	36,25	44,75	51,71	69,37	77,60
645	3	4,77	7,13	8,73	10,94	14,35	19,13	25,83	30,58	35,68	36,25	44,75	51,71	69,37	77,60
646	1	0,14	0,23	0,30	0,40	0,56	0,74	1,02	1,27	1,47	1,53	1,92	2,23	3,02	3,39
647	1	0,14	0,23	0,30	0,40	0,56	0,74	1,02	1,27	1,47	1,53	1,92	2,23	3,02	3,39
648	1	0,14	0,23	0,30	0,40	0,56	0,74	1,02	1,27	1,47	1,53	1,92	2,23	3,02	3,39
649	1	0,14	0,23	0,30	0,40	0,56	0,74	1,02	1,27	1,47	1,53	1,92	2,23	3,02	3,39
650	1	0,14	0,23	0,30	0,40	0,56	0,74	1,02	1,27	1,47	1,53	1,92	2,23	3,02	3,39
651	1	0,14	0,23	0,30	0,40	0,56	0,74	1,02	1,27	1,47	1,53	1,92	2,23	3,02	3,39
652	1	0,14	0,23	0,30	0,40	0,56	0,74	1,02	1,27	1,47	1,53	1,92	2,23	3,02	3,39
653	1	0,14	0,23	0,30	0,40	0,56	0,74	1,02	1,27	1,47	1,53	1,92	2,23	3,02	3,39
654	1	0,14	0,23	0,30	0,40	0,56	0,74	1,02	1,27	1,47	1,53	1,92	2,23	3,02	3,39
655	1	0,03	0,05	0,07	0,09	0,13	0,17	0,24	0,30	0,35	0,36	0,46	0,54	0,74	0,83
656	1	0,03	0,05	0,07	0,09	0,13	0,17	0,24	0,30	0,35	0,36	0,46	0,54	0,74	0,83
657	1	0,03	0,05	0,07	0,09	0,13	0,17	0,24	0,30	0,35	0,36	0,46	0,54	0,74	0,83
658	3	4,86	7,27	8,90	11,15	14,63	19,38	26,15	30,95	36,07	36,65	45,21	52,27	70,15	78,50
659	3	4,86	7,27	8,90	11,15	14,63	19,38	26,15	30,95	36,07	36,65	45,21	52,27	70,15	78,50
660	3	4,88	7,30	8,93	11,19	14,68	19,42	26,20	30,99	36,13	36,70	45,27	52,33	70,24	78,60
661	3	4,88	7,29	8,92	11,18	14,66	19,14	25,81	30,18	34,71	35,23	43,10	49,67	66,50	74,39
662	1	0,30	0,39	0,42	0,42	0,42	0,42	0,42	0,42	0,42	0,42	0,42	0,42	0,42	0,42
663	1	0,30	0,39	0,42	0,42	0,42	0,42	0,42	0,42	0,42	0,42	0,42	0,42	0,42	0,42
664	3	4,90	7,31	8,94	11,20	14,69	19,14	25,81	30,18	34,71	35,23	43,10	49,67	66,50	74,40
665	3	4,90	7,31	8,94	11,20	14,69	19,14	25,81	30,18	34,71	35,23	43,10	49,67	66,50	74,40
666	1	0,19	0,24	0,26	0,26	0,26	0,26	0,26	0,26	0,26	0,26	0,26	0,26	0,26	0,26
667	1	0,19	0,24	0,26	0,26	0,26	0,26	0,26	0,26	0,26	0,26	0,26	0,26	0,26	0,26
668	3	4,91	7,33	8,97	11,22	14,72	19,14	25,81	30,18	34,71	35,23	43,10	49,67	66,50	74,40
669	3	4,91	7,33	8,97	11,22	14,72	19,14	25,81	30,18	34,71	35,23	43,10	49,67	66,50	74,40
670	1	0,09	0,14	0,19	0,25	0,35	0,47	0,65	0,81	0,94	0,98	1,23	1,43	1,94	2,18
671	1	0,09	0,14	0,19	0,25	0,35	0,47	0,65	0,81	0,94	0,98	1,23	1,43	1,94	2,18
672	1	0,09	0,14	0,19	0,25	0,35	0,47	0,65	0,81	0,94	0,98	1,23	1,43	1,94	2,18
673	3	4,97	7,42	9,07	11,36	14,89	19,23	25,94	30,30	34,82	35,35	43,24	49,84	66,72	74,64
674	3	4,97	7,42	9,07	11,36	14,89	19,23	25,94	30,30	34,82	35,35	43,24	49,84	66,72	74,64
675	3	4,97	7,42	9,07	11,36	14,89	19,23	25,94	30,30	34,82	35,35	43,24	49,84	66,72	74,64
676	3	4,97	7,42	9,07	11,36	14,89	19,23	25,94	30,30	34,82	35,35	43,24	49,84	66,72	74,64
677	1	0,00	0,00	0,00	0,00	0,00	0,00	0,00	0,00	0,00	0,00	0,00	0,00	0,00	0,00
678	1	0,00	0,00	0,00	0,00	0,00	0,00	0,00	0,00	0,00	0,00	0,00	0,00	0,00	0,00
679	1	0,00	0,00	0,00	0,00	0,00	0,00	0,00	0,00	0,00	0,00	0,00	0,00	0,00	0,00
680	1	0,00	0,00	0,00	0,00	0,00	0,00	0,00	0,00	0,00	0,00	0,00	0,00	0,00	0,00
681	1	0,00	0,00	0,00	0,00	0,00	0,00	0,00	0,00	0,00	0,00	0,00	0,00	0,00	0,00

WALD + CORBE
BERATENDE INGENIEURE

Anlage A.4.7: HQ_T-Tabelle, FGM-Variante P3

FGM		Variante P3													
Kn. Nr.	Abm.	HQ_1	HQ_2	HQ_3	HQ_5	HQ_{10}	HQ_{20}	HQ_{50}	HQ_{100}	HQ_{100k}	HQ_{200}	HQ_{500}	$HQ_{1.000}$	$HQ_{5.000}$	$HQ_{10.000}$
[-]		[m³/s]	[m³/s]	[m³/s]	[m³/s]	[m³/s]	[m³/s]	[m³/s]	[m³/s]	[m³/s]	[m³/s]	[m³/s]	[m³/s]	[m³/s]	[m³/s]
682	1	0,00	0,00	0,00	0,00	0,00	0,00	0,00	0,00	0,00	0,00	0,00	0,00	0,00	0,00
683	1	0,00	0,00	0,00	0,00	0,00	0,00	0,00	0,00	0,00	0,00	0,00	0,00	0,00	0,00
684	1	0,00	0,00	0,00	0,00	0,00	0,00	0,00	0,00	0,00	0,00	0,00	0,00	0,00	0,00
685	1	0,00	0,00	0,00	0,00	0,00	0,00	0,00	0,00	0,00	0,00	0,00	0,00	0,00	0,00
686	1	0,00	0,00	0,00	0,00	0,00	0,00	0,00	0,00	0,00	0,00	0,00	0,00	0,00	0,00
687	1	0,00	0,00	0,00	0,00	0,00	0,00	0,00	0,00	0,00	0,00	0,00	0,00	0,00	0,00
688	1	0,00	0,00	0,00	0,00	0,00	0,00	0,00	0,00	0,00	0,00	0,00	0,00	0,00	0,00
689	1	0,00	0,00	0,00	0,00	0,00	0,00	0,00	0,00	0,00	0,00	0,00	0,00	0,00	0,00
690	1	0,00	0,00	0,00	0,00	0,00	0,00	0,00	0,00	0,00	0,00	0,00	0,00	0,00	0,00
691	1	0,00	0,00	0,00	0,00	0,00	0,00	0,00	0,00	0,00	0,00	0,00	0,00	0,00	0,00
692	1	0,00	0,00	0,00	0,00	0,00	0,00	0,00	0,00	0,00	0,00	0,00	0,00	0,00	0,00
693	1	0,00	0,00	0,00	0,00	0,00	0,00	0,00	0,00	0,00	0,00	0,00	0,00	0,00	0,00
694	1	0,00	0,00	0,00	0,00	0,00	0,00	0,00	0,00	0,00	0,00	0,00	0,00	0,00	0,00
695	1	0,00	0,00	0,00	0,00	0,00	0,00	0,00	0,00	0,00	0,00	0,00	0,00	0,00	0,00
696	1	0,00	0,00	0,00	0,00	0,00	0,00	0,00	0,00	0,00	0,00	0,00	0,00	0,00	0,00
697	1	0,00	0,00	0,00	0,00	0,00	0,00	0,00	0,00	0,00	0,00	0,00	0,00	0,00	0,00
698	1	0,00	0,00	0,00	0,00	0,00	0,00	0,00	0,00	0,00	0,00	0,00	0,00	0,00	0,00
699	1	0,00	0,00	0,00	0,00	0,00	0,00	0,00	0,00	0,00	0,00	0,00	0,00	0,00	0,00
700	1	0,00	0,00	0,00	0,00	0,00	0,00	0,00	0,00	0,00	0,00	0,00	0,00	0,00	0,00
701	1	0,00	0,00	0,00	0,00	0,00	0,00	0,00	0,00	0,00	0,00	0,00	0,00	0,00	0,00
702	1	0,00	0,00	0,00	0,00	0,00	0,00	0,00	0,00	0,00	0,00	0,00	0,00	0,00	0,00
703	1	0,00	0,00	0,00	0,00	0,00	0,00	0,00	0,00	0,00	0,00	0,00	0,00	0,00	0,00
704	1	0,00	0,00	0,00	0,00	0,00	0,00	0,00	0,00	0,00	0,00	0,00	0,00	0,00	0,00
705	1	0,00	0,00	0,00	0,00	0,00	0,00	0,00	0,00	0,00	0,00	0,00	0,00	0,00	0,00
706	1	0,00	0,00	0,00	0,00	0,00	0,00	0,00	0,00	0,00	0,00	0,00	0,00	0,00	0,00
707	1	0,00	0,00	0,00	0,00	0,00	0,00	0,00	0,00	0,00	0,00	0,00	0,00	0,00	0,00
708	1	0,00	0,00	0,00	0,00	0,00	0,00	0,00	0,00	0,00	0,00	0,00	0,00	0,00	0,00
709	1	0,00	0,00	0,00	0,00	0,00	0,00	0,00	0,00	0,00	0,00	0,00	0,00	0,00	0,00
710	1	0,00	0,00	0,00	0,00	0,00	0,00	0,00	0,00	0,00	0,00	0,00	0,00	0,00	0,00
711	1	0,00	0,00	0,00	0,00	0,00	0,00	0,00	0,00	0,00	0,00	0,00	0,00	0,00	0,00
712	1	0,00	0,00	0,00	0,00	0,00	0,00	0,00	0,00	0,00	0,00	0,00	0,00	0,00	0,00
713	1	0,00	0,00	0,00	0,00	0,00	0,00	0,00	0,00	0,00	0,00	0,00	0,00	0,00	0,00
714	1	0,00	0,00	0,00	0,00	0,00	0,00	0,00	0,00	0,00	0,00	0,00	0,00	0,00	0,00
715	1	0,00	0,00	0,00	0,00	0,00	0,00	0,00	0,00	0,00	0,00	0,00	0,00	0,00	0,00
716	1	0,00	0,00	0,00	0,00	0,00	0,00	0,00	0,00	0,00	0,00	0,00	0,00	0,00	0,00
717	1	0,00	0,00	0,01	0,01	0,01	0,01	0,02	0,02	0,02	0,02	0,03	0,03	0,04	0,04
718	1	0,66	1,13	1,46	1,93	2,64	3,46	4,71	5,78	6,64	6,89	8,53	9,86	13,12	14,66
719	1	0,67	1,14	1,47	1,94	2,65	3,47	4,72	5,80	6,66	6,91	8,55	9,88	13,16	14,70
720	1	0,67	1,14	1,47	1,94	2,65	3,47	4,72	5,80	6,66	6,91	8,55	9,88	13,16	14,70
721	1	0,67	1,14	1,47	1,94	2,65	3,47	4,72	5,80	6,66	6,91	8,55	9,88	13,16	14,70
722	1	0,67	1,14	1,47	1,94	2,65	3,47	4,72	5,80	6,66	6,91	8,55	9,88	13,16	14,70
723	1	0,67	1,14	1,47	1,94	2,65	3,47	4,72	5,80	6,66	6,91	8,55	9,88	13,16	14,70
724	1	0,67	1,14	1,47	1,94	2,65	3,47	4,72	5,80	6,66	6,91	8,55	9,88	13,16	14,70
725	1	0,67	1,14	1,47	1,94	2,65	3,47	4,72	5,80	6,66	6,91	8,55	9,88	13,16	14,70
726	1	0,67	1,14	1,47	1,94	2,65	3,47	4,72	5,80	6,66	6,91	8,55	9,88	13,16	14,70
727	1	0,67	1,14	1,47	1,94	2,65	3,47	4,72	5,80	6,66	6,91	8,55	9,88	13,16	14,70
728	1	0,67	1,14	1,47	1,94	2,65	3,47	4,72	5,80	6,66	6,91	8,55	9,88	13,16	14,70
729	1	0,67	1,14	1,47	1,94	2,65	3,47	4,72	5,80	6,66	6,91	8,55	9,88	13,16	14,70
730	1	0,26	0,43	0,57	0,76	1,05	1,40	1,94	2,39	2,77	2,88	3,59	4,19	5,65	6,33
731	1	0,26	0,43	0,57	0,76	1,05	1,40	1,94	2,39	2,77	2,88	3,59	4,19	5,65	6,33
732	1	0,26	0,43	0,57	0,76	1,05	1,40	1,94	2,39	2,77	2,88	3,59	4,19	5,65	6,33
733	1	0,26	0,43	0,57	0,76	1,05	1,40	1,94	2,39	2,77	2,88	3,59	4,19	5,65	6,33
734	1	0,26	0,43	0,57	0,76	1,05	1,40	1,94	2,39	2,77	2,88	3,59	4,19	5,65	6,33
735	1	0,26	0,43	0,57	0,76	1,05	1,40	1,94	2,39	2,77	2,88	3,59	4,19	5,65	6,33
736	1	0,91	1,57	2,03	2,69	3,70	4,87	6,64	8,15	9,38	9,74	12,07	13,98	18,67	20,86
737	1	0,91	1,57	2,03	2,69	3,70	4,87	6,64	8,15	9,38	9,74	12,07	13,98	18,67	20,86
738	1	0,91	1,57	2,03	2,69	3,70	4,86	6,62	8,14	9,38	9,73	12,06	13,97	18,65	20,83
739	1	0,91	1,57	2,03	2,69	3,70	4,86	6,62	8,14	9,38	9,73	12,06	13,97	18,65	20,83
740	1	0,91	1,57	2,03	2,69	3,70	4,86	6,62	8,14	9,38	9,73	12,06	13,97	18,65	20,83
741	1	0,91	1,57	2,03	2,69	3,70	4,86	6,62	8,14	9,38	9,73	12,06	13,97	18,65	20,83
742	1	0,36	0,62	0,80	1,06	1,45	1,91	2,61	3,18	3,67	3,82	4,71	5,44	7,28	8,12
743	1	0,36	0,62	0,80	1,06	1,45	1,91	2,61	3,18	3,67	3,82	4,71	5,44	7,28	8,12

WALD + CORBE
BERATENDE INGENIEURE

Anlage A.4.7: HQ_T-Tabelle, FGM-Variante P3

FGM		Variante P3													
Kn. Nr.	Abm.	HQ_1	HQ_2	HQ_3	HQ_5	HQ_{10}	HQ_{20}	HQ_{50}	HQ_{100}	HQ_{100k}	HQ_{200}	HQ_{500}	$HQ_{1.000}$	$HQ_{5.000}$	$HQ_{10.000}$
[-]		[m³/s]	[m³/s]	[m³/s]	[m³/s]	[m³/s]	[m³/s]	[m³/s]	[m³/s]	[m³/s]	[m³/s]	[m³/s]	[m³/s]	[m³/s]	[m³/s]
744	1	0,36	0,62	0,80	1,06	1,45	1,91	2,61	3,18	3,67	3,82	4,71	5,44	7,28	8,12
745	1	0,36	0,62	0,80	1,06	1,45	1,91	2,61	3,18	3,67	3,82	4,71	5,44	7,28	8,12
746	1	0,36	0,62	0,80	1,06	1,45	1,91	2,61	3,18	3,67	3,82	4,71	5,44	7,28	8,12
747	1	0,36	0,62	0,80	1,06	1,45	1,91	2,61	3,18	3,67	3,82	4,71	5,44	7,28	8,12
748	2	1,13	1,90	2,45	3,26	4,50	5,92	8,08	9,91	11,42	11,91	14,77	17,06	22,94	25,67
749	2	1,13	1,90	2,45	3,26	4,50	5,92	8,08	9,91	11,42	11,91	14,77	17,06	22,94	25,67
750	2	1,13	1,90	2,45	3,26	4,50	5,92	8,08	9,91	11,42	11,91	14,77	17,06	22,94	25,67
751	2	1,13	1,90	2,45	3,26	4,50	5,92	8,08	9,91	11,42	11,91	14,77	17,06	22,94	25,67
752	2	1,13	1,90	2,45	3,26	4,50	5,92	8,08	9,91	11,42	11,91	14,77	17,06	22,94	25,67
753	2	1,13	1,90	2,45	3,26	4,50	5,92	8,08	9,91	11,42	11,91	14,77	17,06	22,94	25,67
754	1	0,19	0,32	0,42	0,56	0,78	1,03	1,42	1,74	2,01	2,10	2,60	3,02	4,06	4,54
755	1	0,19	0,32	0,42	0,56	0,78	1,03	1,42	1,74	2,01	2,10	2,60	3,02	4,06	4,54
756	1	0,19	0,32	0,42	0,56	0,78	1,03	1,42	1,74	2,01	2,10	2,60	3,02	4,06	4,54
757	1	0,19	0,32	0,42	0,56	0,78	1,03	1,42	1,74	2,01	2,10	2,60	3,02	4,06	4,54
758	1	0,19	0,32	0,42	0,56	0,78	1,03	1,42	1,74	2,01	2,10	2,60	3,02	4,06	4,54
759	1	0,19	0,32	0,42	0,56	0,78	1,03	1,42	1,74	2,01	2,10	2,60	3,02	4,06	4,54
760	2	1,28	2,18	2,80	3,72	5,14	6,74	9,22	11,32	13,06	13,62	16,91	19,56	26,30	29,44
761	2	1,28	2,18	2,80	3,72	5,14	6,74	9,22	11,32	13,06	13,62	16,91	19,56	26,30	29,44
762	2	1,28	2,17	2,80	3,72	5,13	6,74	9,21	11,30	13,04	13,60	16,89	19,52	26,26	29,41
763	2	1,28	2,17	2,80	3,72	5,13	6,74	9,21	11,30	13,04	13,60	16,89	19,52	26,26	29,41
764	2	1,28	2,17	2,80	3,72	5,13	6,74	9,21	11,30	13,04	13,60	16,89	19,52	26,26	29,41
765	2	1,28	2,17	2,80	3,72	5,13	6,74	9,21	11,30	13,04	13,60	16,89	19,52	26,26	29,41
766	2	1,28	2,17	2,80	3,72	5,13	6,74	9,21	11,30	13,04	13,60	16,89	19,52	26,26	29,41
767	2	1,28	2,17	2,80	3,72	5,13	6,74	9,21	11,30	13,04	13,60	16,89	19,52	26,26	29,41
768	2	1,28	2,17	2,80	3,72	5,13	6,74	9,21	11,30	13,04	13,60	16,89	19,52	26,26	29,41
769	2	1,28	2,17	2,80	3,72	5,13	6,74	9,21	11,30	13,04	13,60	16,89	19,52	26,26	29,41
770	2	1,28	2,17	2,80	3,72	5,13	6,74	9,21	11,30	13,04	13,60	16,89	19,52	26,26	29,41
771	1	0,46	0,79	1,01	1,33	1,83	2,39	3,24	3,96	4,56	4,74	5,85	6,73	8,98	10,02
772	1	0,46	0,79	1,01	1,33	1,83	2,39	3,24	3,96	4,56	4,74	5,85	6,73	8,98	10,02
773	1	0,46	0,79	1,01	1,33	1,83	2,39	3,24	3,96	4,56	4,74	5,85	6,73	8,98	10,02
774	1	0,46	0,79	1,01	1,33	1,83	2,39	3,24	3,96	4,56	4,74	5,85	6,73	8,98	10,02
775	1	0,46	0,79	1,01	1,33	1,83	2,39	3,24	3,96	4,56	4,74	5,85	6,73	8,98	10,02
776	1	0,46	0,79	1,01	1,33	1,83	2,39	3,24	3,96	4,56	4,74	5,85	6,73	8,98	10,02
777	1	0,46	0,79	1,01	1,33	1,83	2,39	3,24	3,96	4,56	4,74	5,85	6,73	8,98	10,02
778	1	0,46	0,79	1,01	1,33	1,83	2,39	3,24	3,96	4,56	4,74	5,85	6,73	8,98	10,02
779	1	0,46	0,79	1,01	1,33	1,83	2,39	3,24	3,96	4,56	4,74	5,85	6,73	8,98	10,02
780	1	0,46	0,79	1,01	1,33	1,83	2,39	3,24	3,96	4,56	4,74	5,85	6,73	8,98	10,02
781	1	0,46	0,79	1,01	1,33	1,83	2,39	3,24	3,96	4,56	4,74	5,85	6,73	8,98	10,02
782	2	1,70	2,80	3,60	4,79	6,62	8,69	11,87	14,57	16,81	17,52	21,77	25,18	33,89	37,96
783	2	1,70	2,80	3,60	4,79	6,62	8,69	11,87	14,57	16,81	17,52	21,77	25,18	33,89	37,96
784	2	1,70	2,80	3,60	4,79	6,62	8,69	11,87	14,57	16,81	17,52	21,77	25,18	33,89	37,96
785	2	1,70	2,80	3,60	4,79	6,62	8,69	11,87	14,57	16,81	17,52	21,77	25,18	33,89	37,96
786	2	1,70	2,80	3,60	4,79	6,62	8,69	11,87	14,57	16,81	17,52	21,77	25,18	33,89	37,96
787	2	1,70	2,80	3,60	4,79	6,62	8,69	11,87	14,57	16,81	17,52	21,77	25,18	33,89	37,96
788	4	6,08	9,06	11,07	13,87	18,17	23,04	30,23	36,10	41,41	41,74	50,31	57,51	75,77	84,23
789	4	6,08	9,06	11,07	13,87	18,17	23,04	30,23	36,10	41,41	41,74	50,31	57,51	75,77	84,23
790	1	0,04	0,05	0,05	0,05	0,05	0,05	0,05	0,05	0,05	0,05	0,05	0,05	0,05	0,05
791	1	0,04	0,05	0,05	0,05	0,05	0,05	0,05	0,05	0,05	0,05	0,05	0,05	0,05	0,05
792	4	6,08	9,06	11,07	13,87	18,17	23,04	30,24	36,11	41,42	41,75	50,32	57,51	75,77	84,23
793	1	0,11	0,14	0,15	0,15	0,15	0,15	0,15	0,15	0,15	0,15	0,15	0,15	0,15	0,15
794	1	0,11	0,14	0,15	0,15	0,15	0,15	0,15	0,15	0,15	0,15	0,15	0,15	0,15	0,15
795	4	6,09	9,07	11,09	13,89	18,19	23,06	30,26	36,13	41,44	41,77	50,35	57,52	75,77	84,23
796	1	0,12	0,16	0,17	0,17	0,17	0,17	0,17	0,17	0,17	0,17	0,17	0,17	0,17	0,17
797	1	0,12	0,16	0,17	0,17	0,17	0,17	0,17	0,17	0,17	0,17	0,17	0,17	0,17	0,17
798	4	6,10	9,08	11,10	13,90	18,21	23,08	30,28	36,15	41,47	41,80	50,38	57,52	75,77	84,23
799	1	0,10	0,14	0,18	0,24	0,33	0,42	0,56	0,68	0,78	0,80	0,98	1,12	1,48	1,64
800	1	0,84	1,44	1,83	2,41	3,29	4,29	5,81	7,06	8,13	8,46	10,41	11,97	15,96	17,79
801	1	0,94	1,57	1,99	2,63	3,58	4,67	6,30	7,67	8,82	9,17	11,29	12,98	17,29	19,26
802	1	0,94	1,57	1,99	2,63	3,58	4,67	6,30	7,67	8,82	9,17	11,29	12,98	17,29	19,26
803	1	0,94	1,57	1,99	2,63	3,58	4,67	6,30	7,67	8,82	9,17	11,29	12,98	17,29	19,26
804	1	0,94	1,57	1,99	2,63	3,58	4,67	6,30	7,67	8,82	9,17	11,29	12,98	17,29	19,26
805	1	0,94	1,57	1,99	2,63	3,58	4,67	6,30	7,67	8,82	9,17	11,29	12,98	17,29	19,26

WALD + CORBE
BERATENDE INGENIEURE

Anlage A.4.7: HQ_T-Tabelle, FGM-Variante P3

FGM		Variante P3													
Kn. Nr.	Abm.	HQ_1	HQ_2	HQ_3	HQ_5	HQ_{10}	HQ_{20}	HQ_{50}	HQ_{100}	HQ_{100k}	HQ_{200}	HQ_{500}	$HQ_{1.000}$	$HQ_{5.000}$	$HQ_{10.000}$
[-]		[m³/s]	[m³/s]	[m³/s]	[m³/s]	[m³/s]	[m³/s]	[m³/s]	[m³/s]	[m³/s]	[m³/s]	[m³/s]	[m³/s]	[m³/s]	[m³/s]
806	1	0,94	1,57	1,99	2,63	3,58	4,67	6,30	7,67	8,82	9,17	11,29	12,98	17,29	19,26
807	1	0,94	1,57	1,99	2,63	3,58	4,67	6,30	7,67	8,82	9,17	11,29	12,98	17,29	19,26
808	1	0,94	1,57	1,99	2,63	3,58	4,67	6,30	7,67	8,82	9,17	11,29	12,98	17,29	19,26
809	1	0,94	1,57	1,99	2,63	3,58	4,67	6,30	7,67	8,82	9,17	11,29	12,98	17,29	19,26
810	1	0,94	1,57	1,99	2,63	3,58	4,67	6,30	7,67	8,82	9,17	11,29	12,98	17,29	19,26
811	1	0,94	1,57	1,99	2,63	3,58	4,67	6,30	7,67	8,82	9,17	11,29	12,98	17,29	19,26
812	1	0,03	0,05	0,06	0,08	0,11	0,14	0,19	0,23	0,27	0,28	0,34	0,39	0,51	0,57
813	1	0,50	0,87	1,12	1,47	2,01	2,62	3,57	4,35	4,99	5,20	6,42	7,40	9,86	10,99
814	1	0,53	0,92	1,17	1,55	2,11	2,75	3,75	4,57	5,24	5,46	6,74	7,76	10,33	11,52
815	1	0,53	0,92	1,17	1,55	2,11	2,75	3,75	4,57	5,24	5,46	6,74	7,76	10,33	11,52
816	1	0,53	0,92	1,17	1,55	2,11	2,75	3,75	4,57	5,24	5,46	6,74	7,76	10,33	11,52
817	1	0,53	0,92	1,17	1,55	2,11	2,75	3,75	4,57	5,24	5,46	6,74	7,76	10,33	11,52
818	1	0,53	0,92	1,17	1,55	2,11	2,75	3,75	4,57	5,24	5,46	6,74	7,76	10,33	11,52
819	2	1,38	2,20	2,81	3,70	5,05	6,57	8,90	10,85	12,44	12,96	15,98	18,41	24,54	27,40
820	2	1,38	2,20	2,81	3,70	5,05	6,57	8,90	10,85	12,44	12,96	15,98	18,41	24,54	27,40
821	2	1,38	2,19	2,80	3,69	5,04	6,56	8,89	10,84	12,43	12,95	15,97	18,39	24,52	27,39
822	2	1,38	2,19	2,80	3,69	5,04	6,56	8,89	10,84	12,43	12,95	15,97	18,39	24,52	27,39
823	2	1,38	2,19	2,80	3,69	5,04	6,56	8,89	10,84	12,43	12,95	15,97	18,39	24,52	27,39
824	2	1,38	2,19	2,80	3,69	5,04	6,56	8,89	10,84	12,43	12,95	15,97	18,39	24,52	27,39
825	2	1,38	2,19	2,80	3,69	5,04	6,56	8,89	10,84	12,43	12,95	15,97	18,39	24,52	27,39
826	2	1,38	2,19	2,80	3,69	5,04	6,56	8,89	10,84	12,43	12,95	15,97	18,39	24,52	27,39
827	2	1,38	2,19	2,80	3,69	5,04	6,56	8,89	10,84	12,43	12,95	15,97	18,39	24,52	27,39
828	2	1,38	2,19	2,80	3,69	5,04	6,56	8,89	10,84	12,43	12,95	15,97	18,39	24,52	27,39
829	2	1,38	2,19	2,80	3,69	5,04	6,56	8,89	10,84	12,43	12,95	15,97	18,39	24,52	27,39
830	1	0,01	0,02	0,02	0,03	0,04	0,04	0,06	0,07	0,08	0,08	0,09	0,11	0,13	0,15
831	1	0,38	0,66	0,85	1,12	1,54	2,02	2,76	3,38	3,89	4,05	5,01	5,79	7,73	8,62
832	1	0,39	0,67	0,86	1,15	1,57	2,06	2,82	3,44	3,96	4,12	5,09	5,88	7,85	8,76
833	1	0,39	0,67	0,86	1,15	1,57	2,06	2,82	3,44	3,96	4,12	5,09	5,88	7,85	8,76
834	1	0,39	0,67	0,86	1,15	1,57	2,06	2,82	3,44	3,96	4,12	5,09	5,88	7,85	8,76
835	1	0,39	0,67	0,86	1,15	1,57	2,06	2,82	3,44	3,96	4,12	5,09	5,88	7,85	8,76
836	1	0,39	0,67	0,86	1,15	1,57	2,06	2,82	3,44	3,96	4,12	5,09	5,88	7,85	8,76
837	1	0,39	0,67	0,86	1,15	1,57	2,06	2,82	3,44	3,96	4,12	5,09	5,88	7,85	8,76
838	1	0,39	0,67	0,86	1,15	1,57	2,06	2,82	3,44	3,96	4,12	5,09	5,88	7,85	8,76
839	1	0,39	0,67	0,86	1,15	1,57	2,06	2,82	3,44	3,96	4,12	5,09	5,88	7,85	8,76
840	1	0,39	0,67	0,86	1,15	1,57	2,06	2,82	3,44	3,96	4,12	5,09	5,88	7,85	8,76
841	1	0,39	0,67	0,86	1,15	1,57	2,06	2,82	3,44	3,96	4,12	5,09	5,88	7,85	8,76
842	2	1,72	2,68	3,43	4,54	6,23	8,12	11,05	13,49	15,49	16,13	19,94	23,00	30,73	34,34
843	2	1,72	2,68	3,43	4,54	6,23	8,12	11,05	13,49	15,49	16,13	19,94	23,00	30,73	34,34
844	2	1,72	2,68	3,43	4,54	6,23	8,12	11,05	13,49	15,49	16,13	19,94	23,00	30,73	34,34
845	2	1,72	2,68	3,43	4,54	6,23	8,12	11,05	13,49	15,49	16,13	19,94	23,00	30,73	34,34
846	2	1,72	2,68	3,43	4,54	6,23	8,12	11,05	13,49	15,49	16,13	19,94	23,00	30,73	34,34
847	4	7,61	11,34	13,86	17,36	22,74	28,84	37,85	45,19	51,94	52,36	63,20	72,58	95,64	106,31
848	4	7,61	11,34	13,86	17,36	22,74	28,84	37,85	45,19	51,94	52,36	63,20	72,58	95,64	106,31
849	4	7,61	11,34	13,86	17,36	22,74	28,84	37,85	45,19	51,94	52,36	63,20	72,58	95,64	106,31
850	4	7,61	11,34	13,86	17,36	22,74	28,84	37,85	45,19	51,94	52,36	63,20	72,58	95,64	106,31
851	4	7,61	11,34	13,86	17,36	22,74	28,84	37,85	45,19	51,94	52,36	63,20	72,58	95,64	106,31
852	4	7,61	11,34	13,86	17,36	22,74	28,84	37,85	45,19	51,94	52,36	63,20	72,58	95,64	106,31
853	1	0,16	0,24	0,31	0,40	0,55	0,71	0,95	1,15	1,32	1,36	1,67	1,92	2,52	2,80
854	1	0,21	0,37	0,47	0,62	0,85	1,12	1,52	1,86	2,15	2,23	2,76	3,18	4,24	4,74
855	1	0,00	0,00	0,00	0,00	0,00	0,00	0,00	0,00	0,00	0,00	0,00	0,00	0,00	0,00
856	1	0,36	0,59	0,75	0,99	1,35	1,76	2,37	2,89	3,33	3,45	4,26	4,90	6,51	7,27
857	1	0,36	0,59	0,75	0,99	1,35	1,76	2,37	2,89	3,33	3,45	4,26	4,90	6,51	7,27
858	1	0,10	0,13	0,14	0,14	0,14	0,14	0,14	0,14	0,14	0,14	0,14	0,14	0,14	0,14
859	1	0,10	0,13	0,14	0,14	0,14	0,14	0,14	0,14	0,14	0,14	0,14	0,14	0,14	0,14
860	1	0,10	0,13	0,14	0,14	0,14	0,14	0,14	0,14	0,14	0,14	0,14	0,14	0,14	0,14
861	1	0,37	0,63	0,80	1,04	1,40	1,82	2,43	2,95	3,39	3,50	4,39	5,05	6,66	7,41
862	1	0,37	0,63	0,80	1,04	1,40	1,82	2,43	2,95	3,39	3,50	4,39	5,05	6,66	7,41
863	1	0,37	0,63	0,80	1,04	1,40	1,82	2,43	2,95	3,39	3,50	4,39	5,05	6,66	7,41
864	1	0,37	0,63	0,80	1,04	1,40	1,82	2,43	2,95	3,39	3,50	4,39	5,05	6,66	7,41
865	1	0,37	0,63	0,80	1,04	1,40	1,82	2,43	2,95	3,39	3,50	4,39	5,05	6,66	7,41
866	4	7,92	11,79	14,42	18,06	23,65	29,99	39,35	47,00	54,03	54,51	65,83	75,54	99,52	110,63
867	4	7,92	11,79	14,42	18,06	23,65	29,99	39,35	47,00	54,03	54,51	65,83	75,54	99,52	110,63

WALD + CORBE
BERATENDE INGENIEURE

Anlage A.4.7: HQ_T-Tabelle, FGM-Variante P3

FGM		Variante P3													
Kn. Nr.	Abm.	HQ_1	HQ_2	HQ_3	HQ_5	HQ_{10}	HQ_{20}	HQ_{50}	HQ_{100}	HQ_{100k}	HQ_{200}	HQ_{500}	$HQ_{1.000}$	$HQ_{5.000}$	$HQ_{10.000}$
[-]		[m³/s]	[m³/s]	[m³/s]	[m³/s]	[m³/s]	[m³/s]	[m³/s]	[m³/s]	[m³/s]	[m³/s]	[m³/s]	[m³/s]	[m³/s]	[m³/s]
868	4	7,92	11,79	14,42	18,06	23,65	29,99	39,35	47,00	54,03	54,51	65,83	75,54	99,52	110,63
869	4	7,92	11,79	14,42	18,06	23,65	29,99	39,35	47,00	54,03	54,51	65,83	75,54	99,52	110,63
870	4	7,92	11,79	14,42	18,06	23,65	29,99	39,35	47,00	54,03	54,51	65,83	75,54	99,52	110,63
871	4	7,92	11,79	14,42	18,06	23,65	29,99	39,35	47,00	54,03	54,51	65,83	75,54	99,52	110,63
872	4	7,92	11,79	14,42	18,06	23,65	29,99	39,35	47,00	54,03	54,51	65,83	75,54	99,52	110,63
873	4	7,92	11,79	14,42	18,06	23,65	29,99	39,35	47,00	54,03	54,51	65,83	75,54	99,52	110,63
874	4	7,92	11,79	14,42	18,06	23,65	29,99	39,35	47,00	54,03	54,51	65,83	75,54	99,52	110,63
875	4	7,92	11,79	14,42	18,06	23,65	29,99	39,35	47,00	54,03	54,51	65,83	75,54	99,52	110,63
876	4	7,92	11,79	14,42	18,06	23,65	29,99	39,35	47,00	54,03	54,51	65,83	75,54	99,52	110,63
877	1	0,01	0,02	0,02	0,03	0,04	0,05	0,06	0,07	0,08	0,09	0,11	0,12	0,15	0,16
878	1	0,01	0,02	0,02	0,03	0,04	0,05	0,07	0,08	0,10	0,10	0,13	0,15	0,21	0,23
879	1	0,02	0,03	0,04	0,05	0,07	0,09	0,13	0,16	0,18	0,19	0,23	0,27	0,35	0,39
880	1	0,02	0,03	0,04	0,05	0,07	0,09	0,13	0,16	0,18	0,19	0,23	0,27	0,35	0,39
881	1	0,02	0,03	0,04	0,05	0,07	0,09	0,13	0,16	0,18	0,19	0,23	0,27	0,35	0,39
882	1	0,02	0,03	0,04	0,05	0,07	0,09	0,13	0,16	0,18	0,19	0,23	0,27	0,35	0,39
883	1	0,02	0,03	0,04	0,05	0,07	0,09	0,13	0,16	0,18	0,19	0,23	0,27	0,35	0,39
884	1	0,02	0,03	0,04	0,05	0,07	0,09	0,13	0,16	0,18	0,19	0,23	0,27	0,35	0,39
885	1	0,02	0,02	0,03	0,04	0,05	0,07	0,09	0,11	0,13	0,13	0,16	0,19	0,25	0,27
886	1	0,01	0,02	0,03	0,04	0,05	0,07	0,10	0,12	0,14	0,14	0,18	0,21	0,29	0,33
887	1	0,03	0,04	0,06	0,08	0,10	0,14	0,19	0,23	0,27	0,28	0,34	0,40	0,54	0,60
888	1	0,03	0,04	0,06	0,08	0,10	0,14	0,19	0,23	0,27	0,28	0,34	0,40	0,54	0,60
889	4	7,93	11,81	14,43	18,08	23,68	30,02	39,40	47,05	54,09	54,58	65,92	75,63	99,61	110,73
890	4	7,94	11,83	14,46	18,11	23,72	30,07	39,46	47,13	54,18	54,68	66,04	75,77	99,73	110,87
891	1	0,26	0,34	0,36	0,36	0,36	0,36	0,36	0,36	0,36	0,36	0,36	0,36	0,36	0,36
892	1	0,26	0,34	0,36	0,36	0,36	0,36	0,36	0,36	0,36	0,36	0,36	0,36	0,36	0,36
893	4	7,96	11,85	14,49	18,14	23,76	30,11	39,51	47,18	54,24	54,70	66,06	75,79	99,74	110,87
894	4	7,98	11,88	14,53	18,19	23,82	30,20	39,62	47,31	54,39	54,85	66,24	76,00	99,94	111,08
895	1	0,11	0,14	0,15	0,15	0,15	0,15	0,15	0,15	0,15	0,15	0,15	0,15	0,15	0,15
896	1	0,11	0,14	0,15	0,15	0,15	0,15	0,15	0,15	0,15	0,15	0,15	0,15	0,15	0,15
897	4	7,99	11,90	14,54	18,20	23,84	30,22	39,64	47,33	54,41	54,86	66,25	76,01	99,94	111,08
898	4	7,99	11,90	14,54	18,20	23,84	30,22	39,64	47,33	54,41	54,86	66,25	76,01	99,94	111,08
899	4	7,99	11,90	14,54	18,20	23,84	30,22	39,64	47,33	54,41	54,86	66,25	76,01	99,94	111,08
900	1	0,02	0,03	0,03	0,03	0,03	0,03	0,03	0,03	0,03	0,03	0,03	0,03	0,03	0,03
901	1	0,02	0,03	0,03	0,03	0,03	0,03	0,03	0,03	0,03	0,03	0,03	0,03	0,03	0,03
902	1	0,10	0,18	0,23	0,30	0,43	0,57	0,80	1,00	1,17	1,22	1,54	1,81	2,48	2,80
903	1	0,10	0,18	0,23	0,30	0,43	0,57	0,80	1,00	1,17	1,22	1,54	1,81	2,48	2,80
904	1	0,10	0,18	0,23	0,30	0,43	0,57	0,80	1,00	1,17	1,22	1,54	1,81	2,48	2,80
905	1	0,12	0,19	0,25	0,32	0,45	0,59	0,83	1,03	1,20	1,25	1,57	1,84	2,51	2,83
906	1	0,12	0,19	0,25	0,32	0,45	0,59	0,83	1,03	1,20	1,25	1,57	1,84	2,51	2,83
907	1	0,48	0,63	0,67	0,67	0,67	0,67	0,67	0,67	0,67	0,67	0,67	0,67	0,67	0,67
908	1	0,48	0,63	0,67	0,67	0,67	0,67	0,67	0,67	0,67	0,67	0,67	0,67	0,67	0,67
909	1	0,56	0,74	0,84	0,92	1,09	1,25	1,47	1,70	1,87	1,92	2,24	2,51	3,18	3,50
910	1	0,56	0,74	0,84	0,92	1,09	1,25	1,47	1,70	1,87	1,92	2,24	2,51	3,18	3,50
911	1	0,13	0,17	0,18	0,18	0,18	0,18	0,18	0,18	0,18	0,18	0,18	0,18	0,18	0,18
912	1	0,13	0,17	0,18	0,18	0,18	0,18	0,18	0,18	0,18	0,18	0,18	0,18	0,18	0,18
913	4	8,00	11,91	14,55	18,22	23,86	30,24	39,67	47,36	54,44	54,88	66,27	76,02	99,94	111,08
914	4	8,00	11,91	14,55	18,22	23,86	30,24	39,67	47,36	54,44	54,88	66,27	76,02	99,94	111,08
915	4	8,00	11,91	14,55	18,22	23,86	30,24	39,67	47,36	54,44	54,88	66,27	76,02	99,94	111,08
916	4	8,00	11,91	14,55	18,22	23,86	30,24	39,67	47,36	54,44	54,88	66,27	76,02	99,94	111,08
917	4	8,00	11,89	14,54	18,21	23,84	30,20	39,57	46,97	54,11	54,55	65,62	74,85	98,43	109,38
918	4	8,00	11,89	14,54	18,21	23,84	30,20	39,57	46,97	54,11	54,55	65,62	74,85	98,43	109,38
919	4	8,00	11,89	14,54	18,21	23,84	30,20	39,57	46,97	54,11	54,55	65,62	74,85	98,43	109,38
920	4	8,00	11,89	14,54	18,21	23,84	30,20	39,57	46,97	54,11	54,55	65,62	74,85	98,43	109,38
921	4	8,00	11,89	14,54	18,21	23,84	30,20	39,57	46,97	54,11	54,55	65,62	74,85	98,43	109,38
922	1	0,01	0,02	0,02	0,02	0,03	0,04	0,05	0,06	0,07	0,07	0,08	0,09	0,12	0,13
923	1	0,10	0,16	0,20	0,26	0,36	0,47	0,62	0,75	0,86	0,89	1,09	1,25	1,65	1,84
924	1	0,22	0,37	0,48	0,64	0,89	1,16	1,58	1,93	2,23	2,32	2,87	3,32	4,43	4,95
925	1	0,00	0,00	0,00	0,00	0,00	0,00	0,00	0,00	0,00	0,00	0,00	0,00	0,00	0,00
926	1	0,31	0,53	0,68	0,90	1,24	1,61	2,19	2,67	3,07	3,19	3,94	4,53	6,04	6,74
927	1	0,31	0,53	0,68	0,90	1,24	1,61	2,19	2,67	3,07	3,19	3,94	4,53	6,04	6,74
928	1	0,31	0,53	0,68	0,90	1,24	1,61	2,19	2,67	3,07	3,19	3,94	4,53	6,04	6,74
929	1	0,31	0,53	0,68	0,90	1,24	1,61	2,19	2,67	3,07	3,19	3,94	4,53	6,04	6,74

WALD + CORBE
BERATENDE INGENIEURE

Anlage A.4.7: HQ_T-Tabelle, FGM-Variante P3

FGM		Variante P3													
Kn. Nr.	Abm.	HQ_1	HQ_2	HQ_3	HQ_5	HQ_{10}	HQ_{20}	HQ_{50}	HQ_{100}	HQ_{100k}	HQ_{200}	HQ_{500}	$HQ_{1.000}$	$HQ_{5.000}$	$HQ_{10.000}$
[-]		[m³/s]	[m³/s]	[m³/s]	[m³/s]	[m³/s]	[m³/s]	[m³/s]	[m³/s]	[m³/s]	[m³/s]	[m³/s]	[m³/s]	[m³/s]	[m³/s]
930	1	0,31	0,53	0,68	0,90	1,24	1,61	2,19	2,67	3,07	3,19	3,94	4,53	6,04	6,74
931	1	0,31	0,53	0,68	0,90	1,24	1,61	2,19	2,67	3,07	3,19	3,94	4,53	6,04	6,74
932	1	0,31	0,53	0,68	0,90	1,24	1,61	2,19	2,67	3,07	3,19	3,94	4,53	6,04	6,74
933	1	0,31	0,53	0,68	0,90	1,24	1,61	2,19	2,67	3,07	3,19	3,94	4,53	6,04	6,74
934	1	0,31	0,53	0,68	0,90	1,24	1,61	2,19	2,67	3,07	3,19	3,94	4,53	6,04	6,74
935	1	0,31	0,53	0,68	0,90	1,24	1,61	2,19	2,67	3,07	3,19	3,94	4,53	6,04	6,74
936	4	8,25	12,27	15,00	18,78	24,60	31,16	40,82	48,44	55,82	56,27	67,68	77,09	101,27	112,54
937	4	8,25	12,27	15,00	18,78	24,60	31,16	40,82	48,44	55,82	56,27	67,68	77,09	101,27	112,54
938	4	8,25	12,27	15,00	18,78	24,60	31,16	40,82	48,44	55,82	56,27	67,68	77,09	101,27	112,54
939	1	0,14	0,18	0,19	0,19	0,19	0,19	0,19	0,19	0,19	0,19	0,19	0,19	0,19	0,19
940	1	0,14	0,18	0,19	0,19	0,19	0,19	0,19	0,19	0,19	0,19	0,19	0,19	0,19	0,19
941	4	8,26	12,28	15,02	18,80	24,62	31,18	40,85	48,44	55,82	56,27	67,68	77,09	101,27	112,54
942	4	8,26	12,28	15,02	18,80	24,62	31,18	40,85	48,44	55,82	56,27	67,68	77,09	101,27	112,54
943	4	8,26	12,28	15,02	18,80	24,62	31,18	40,85	48,44	55,82	56,27	67,68	77,09	101,27	112,54
944	4	8,26	12,28	15,02	18,80	24,62	31,18	40,85	48,44	55,82	56,27	67,68	77,09	101,27	112,54
945	4	8,26	12,28	15,02	18,80	24,62	31,18	40,85	48,44	55,82	56,27	67,68	77,09	101,27	112,54
946	4	8,26	12,28	15,02	18,80	24,62	31,18	40,85	48,44	55,82	56,27	67,68	77,09	101,27	112,54
947	1	0,03	0,05	0,06	0,08	0,12	0,15	0,22	0,27	0,31	0,33	0,41	0,48	0,67	0,75
948	1	0,03	0,05	0,06	0,08	0,12	0,15	0,22	0,27	0,31	0,33	0,41	0,48	0,67	0,75
949	1	0,03	0,05	0,06	0,08	0,12	0,15	0,22	0,27	0,31	0,33	0,41	0,48	0,67	0,75
950	1	0,03	0,05	0,06	0,08	0,12	0,15	0,22	0,27	0,31	0,33	0,41	0,48	0,67	0,75
951	1	0,03	0,05	0,06	0,08	0,12	0,15	0,22	0,27	0,31	0,33	0,41	0,48	0,67	0,75
952	1	0,02	0,04	0,05	0,07	0,08	0,11	0,14	0,17	0,20	0,20	0,25	0,28	0,37	0,41
953	1	0,00	0,00	0,00	0,00	0,01	0,01	0,01	0,01	0,01	0,02	0,02	0,02	0,03	0,03
954	1	0,03	0,04	0,05	0,07	0,09	0,11	0,15	0,18	0,21	0,22	0,26	0,30	0,40	0,44
955	1	0,03	0,04	0,05	0,07	0,09	0,11	0,15	0,18	0,21	0,22	0,26	0,30	0,40	0,44
956	1	0,03	0,04	0,05	0,07	0,09	0,11	0,15	0,18	0,21	0,22	0,26	0,30	0,40	0,44
957	1	0,03	0,04	0,05	0,07	0,09	0,11	0,15	0,18	0,21	0,22	0,26	0,30	0,40	0,44
958	1	0,03	0,04	0,05	0,07	0,09	0,11	0,15	0,18	0,21	0,22	0,26	0,30	0,40	0,44
959	4	8,26	12,28	15,02	18,80	24,62	31,18	40,85	48,44	55,82	56,27	67,68	77,09	101,27	112,54
960	4	8,26	12,28	15,02	18,80	24,62	31,18	40,85	48,44	55,82	56,27	67,68	77,09	101,27	112,54
961	4	8,26	12,28	15,02	18,80	24,62	31,18	40,85	48,44	55,82	56,27	67,68	77,09	101,27	112,54
962	4	8,26	12,28	15,02	18,80	24,62	31,18	40,85	48,44	55,82	56,27	67,68	77,09	101,27	112,54
963	4	8,26	12,28	15,02	18,80	24,62	31,18	40,85	48,44	55,82	56,27	67,68	77,09	101,27	112,54
964	4	8,26	12,28	15,02	18,80	24,62	31,18	40,85	48,44	55,82	56,27	67,68	77,09	101,27	112,54
965	1	0,02	0,02	0,03	0,04	0,05	0,06	0,08	0,10	0,11	0,11	0,14	0,15	0,20	0,21
966	1	0,00	0,00	0,00	0,00	0,00	0,00	0,00	0,00	0,00	0,00	0,00	0,00	0,00	0,00
967	1	0,22	0,36	0,46	0,62	0,87	1,16	1,59	1,96	2,27	2,36	2,95	3,42	4,61	5,16
968	1	0,00	0,00	0,00	0,00	0,00	0,00	0,00	0,00	0,00	0,00	0,00	0,00	0,00	0,00
969	1	0,23	0,38	0,49	0,66	0,92	1,22	1,67	2,05	2,37	2,47	3,07	3,56	4,79	5,36
970	1	0,23	0,38	0,49	0,66	0,92	1,22	1,67	2,05	2,37	2,47	3,07	3,56	4,79	5,36
971	1	0,23	0,38	0,49	0,66	0,92	1,22	1,67	2,05	2,37	2,47	3,07	3,56	4,79	5,36
972	1	0,23	0,38	0,49	0,66	0,92	1,22	1,67	2,05	2,37	2,47	3,07	3,56	4,79	5,36
973	1	0,23	0,38	0,49	0,66	0,92	1,22	1,67	2,05	2,37	2,47	3,07	3,56	4,79	5,36
974	1	0,23	0,38	0,49	0,66	0,92	1,22	1,67	2,05	2,37	2,47	3,07	3,56	4,79	5,36
975	1	0,23	0,38	0,49	0,66	0,92	1,22	1,67	2,05	2,37	2,47	3,07	3,56	4,79	5,36
976	1	0,23	0,38	0,49	0,66	0,92	1,22	1,67	2,05	2,37	2,47	3,07	3,56	4,79	5,36
977	1	0,23	0,38	0,49	0,66	0,92	1,22	1,67	2,05	2,37	2,47	3,07	3,56	4,79	5,36
978	1	0,23	0,38	0,49	0,66	0,92	1,22	1,67	2,05	2,37	2,47	3,07	3,56	4,79	5,36
979	4	8,41	12,51	15,29	19,15	25,07	31,75	41,60	49,30	56,82	57,27	68,87	78,43	102,76	114,18
980	4	8,41	12,51	15,29	19,15	25,07	31,75	41,60	49,30	56,82	57,27	68,87	78,43	102,76	114,18
981	4	8,51	12,65	15,46	19,35	25,32	32,06	41,99	49,73	57,33	57,78	69,42	79,06	103,23	114,70
982	4	8,53	12,68	15,49	19,38	25,37	32,12	42,07	49,82	57,43	57,88	69,53	79,18	103,37	114,80
983	4	8,53	12,68	15,49	19,38	25,37	32,12	42,07	49,82	57,43	57,88	69,53	79,18	103,37	114,80
984	1	0,09	0,12	0,12	0,12	0,12	0,12	0,12	0,12	0,12	0,12	0,12	0,12	0,12	0,12
985	1	0,09	0,12	0,12	0,12	0,12	0,12	0,12	0,12	0,12	0,12	0,12	0,12	0,12	0,12
986	4	8,53	12,69	15,50	19,39	25,38	32,13	42,09	49,84	57,45	57,90	69,54	79,19	103,39	114,80
987	4	8,53	12,69	15,50	19,39	25,38	32,13	42,09	49,84	57,45	57,90	69,54	79,19	103,39	114,80
988	4	8,55	12,70	15,52	19,42	25,42	32,17	42,14	49,91	57,52	57,98	69,63	79,28	103,52	114,89
989	4	8,55	12,70	15,52	19,42	25,42	32,17	42,14	49,91	57,52	57,98	69,63	79,28	103,52	114,89
990	1	0,02	0,04	0,05	0,06	0,09	0,12	0,17	0,21	0,24	0,25	0,32	0,37	0,51	0,58
991	1	0,00	0,00	0,00	0,00	0,00	0,00	0,00	0,00	0,00	0,00	0,00	0,00	0,00	0,00

WALD + CORBE
BERATENDE INGENIEURE

Anlage A.4.7: HQ_T-Tabelle, FGM-Variante P3

FGM		Variante P3													
Kn. Nr.	Abm.	HQ_1	HQ_2	HQ_3	HQ_5	HQ_{10}	HQ_{20}	HQ_{50}	HQ_{100}	HQ_{100k}	HQ_{200}	HQ_{500}	$HQ_{1.000}$	$HQ_{5.000}$	$HQ_{10.000}$
[-]		[m³/s]	[m³/s]	[m³/s]	[m³/s]	[m³/s]	[m³/s]	[m³/s]	[m³/s]	[m³/s]	[m³/s]	[m³/s]	[m³/s]	[m³/s]	[m³/s]
992	1	0,02	0,04	0,05	0,06	0,09	0,12	0,17	0,21	0,24	0,25	0,32	0,37	0,51	0,58
993	1	0,02	0,04	0,05	0,06	0,09	0,12	0,17	0,21	0,24	0,25	0,32	0,37	0,51	0,58
994	1	0,02	0,04	0,05	0,06	0,09	0,12	0,17	0,21	0,24	0,25	0,32	0,37	0,51	0,58
995	1	0,02	0,04	0,05	0,06	0,09	0,12	0,17	0,21	0,24	0,25	0,32	0,37	0,51	0,58
996	1	0,02	0,04	0,05	0,06	0,09	0,12	0,17	0,21	0,24	0,25	0,32	0,37	0,51	0,58
997	1	0,02	0,04	0,05	0,06	0,09	0,12	0,17	0,21	0,24	0,25	0,32	0,37	0,51	0,58
998	1	0,02	0,04	0,05	0,06	0,09	0,12	0,17	0,21	0,24	0,25	0,32	0,37	0,51	0,58
999	1	0,02	0,04	0,05	0,06	0,09	0,12	0,17	0,21	0,24	0,25	0,32	0,37	0,51	0,58
1000	1	0,02	0,04	0,05	0,06	0,09	0,12	0,17	0,21	0,24	0,25	0,32	0,37	0,51	0,58
1001	1	0,02	0,04	0,05	0,06	0,09	0,12	0,17	0,21	0,24	0,25	0,32	0,37	0,51	0,58
1002	4	8,56	12,72	15,54	19,45	25,45	32,22	42,20	49,97	57,60	58,06	69,73	79,39	103,66	114,97
1003	4	8,56	12,72	15,54	19,45	25,45	32,22	42,20	49,97	57,60	58,06	69,73	79,39	103,66	114,97
1004	4	8,56	12,72	15,54	19,45	25,45	32,22	42,20	49,97	57,60	58,06	69,73	79,39	103,66	114,97
1005	4	8,56	12,72	15,54	19,45	25,45	32,22	42,20	49,97	57,60	58,06	69,73	79,39	103,66	114,97
1006	4	8,56	12,72	15,54	19,45	25,45	32,22	42,20	49,97	57,60	58,06	69,73	79,39	103,66	114,97
1007	4	8,56	12,72	15,54	19,45	25,45	32,22	42,20	49,97	57,60	58,06	69,73	79,39	103,66	114,97
1008	1	0,02	0,03	0,04	0,05	0,07	0,08	0,11	0,13	0,15	0,16	0,19	0,22	0,28	0,31
1009	1	0,06	0,09	0,12	0,16	0,23	0,31	0,43	0,54	0,63	0,65	0,79	0,93	1,28	1,43
1010	1	0,04	0,07	0,09	0,11	0,15	0,19	0,24	0,29	0,33	0,34	0,40	0,46	0,59	0,65
1011	1	0,02	0,04	0,05	0,07	0,09	0,13	0,18	0,22	0,25	0,26	0,33	0,38	0,52	0,59
1012	1	0,06	0,11	0,13	0,18	0,24	0,31	0,41	0,50	0,57	0,59	0,73	0,83	1,10	1,22
1013	1	0,06	0,11	0,13	0,18	0,24	0,31	0,41	0,50	0,57	0,59	0,73	0,83	1,10	1,22
1014	1	0,07	0,12	0,16	0,21	0,29	0,39	0,54	0,66	0,77	0,80	0,97	1,14	1,55	1,73
1015	1	0,07	0,12	0,16	0,21	0,29	0,39	0,54	0,66	0,77	0,80	0,97	1,14	1,55	1,73
1016	1	0,07	0,12	0,16	0,21	0,29	0,39	0,54	0,66	0,77	0,80	0,97	1,14	1,55	1,73
1017	1	0,07	0,12	0,16	0,21	0,29	0,39	0,54	0,66	0,77	0,80	0,97	1,14	1,55	1,73
1018	1	0,07	0,12	0,16	0,21	0,29	0,39	0,54	0,66	0,77	0,80	0,97	1,14	1,55	1,73
1019	1	0,07	0,12	0,16	0,21	0,29	0,39	0,54	0,66	0,77	0,80	0,97	1,14	1,55	1,73
1020	4	8,60	12,78	15,61	19,54	25,57	32,37	42,40	50,21	57,87	58,33	70,05	79,76	104,14	115,33
1021	4	8,60	12,78	15,61	19,54	25,57	32,37	42,40	50,21	57,87	58,33	70,05	79,76	104,14	115,33
1022	4	8,60	12,78	15,61	19,54	25,57	32,37	42,40	50,21	57,87	58,33	70,05	79,76	104,14	115,33
1023	1	0,12	0,16	0,17	0,17	0,17	0,17	0,17	0,17	0,17	0,17	0,17	0,17	0,17	0,17
1024	1	0,12	0,16	0,17	0,17	0,17	0,17	0,17	0,17	0,17	0,17	0,17	0,17	0,17	0,17
1025	4	8,61	12,79	15,63	19,55	25,59	32,39	42,42	50,23	57,90	58,36	70,09	79,80	104,18	115,37
1026	1	0,19	0,24	0,26	0,26	0,26	0,26	0,26	0,26	0,26	0,26	0,26	0,26	0,26	0,26
1027	1	0,19	0,24	0,26	0,26	0,26	0,26	0,26	0,26	0,26	0,26	0,26	0,26	0,26	0,26
1028	4	8,61	12,79	15,63	19,55	25,59	32,39	42,42	50,23	57,90	58,36	70,09	79,80	104,18	115,37
1029	4	8,60	12,77	15,61	19,53	25,56	32,34	42,31	49,78	57,43	57,88	69,46	79,06	103,20	114,29
1030	4	8,60	12,77	15,61	19,53	25,56	32,34	42,31	49,78	57,43	57,88	69,46	79,06	103,20	114,29
1031	1	0,04	0,07	0,09	0,12	0,18	0,24	0,33	0,41	0,48	0,50	0,63	0,74	1,01	1,14
1032	1	0,00	0,00	0,00	0,00	0,00	0,00	0,00	0,00	0,00	0,00	0,00	0,00	0,00	0,00
1033	1	0,04	0,07	0,09	0,12	0,18	0,24	0,33	0,41	0,48	0,50	0,63	0,74	1,01	1,14
1034	1	0,04	0,07	0,09	0,12	0,18	0,24	0,33	0,41	0,48	0,50	0,63	0,74	1,01	1,14
1035	1	0,04	0,07	0,09	0,12	0,18	0,24	0,33	0,41	0,48	0,50	0,63	0,74	1,01	1,14
1036	1	0,04	0,07	0,09	0,12	0,18	0,24	0,33	0,41	0,48	0,50	0,63	0,74	1,01	1,14
1037	1	0,04	0,07	0,09	0,12	0,18	0,24	0,33	0,41	0,48	0,50	0,63	0,74	1,01	1,14
1038	1	0,04	0,07	0,09	0,12	0,18	0,24	0,33	0,41	0,48	0,50	0,63	0,74	1,01	1,14
1039	1	0,04	0,07	0,09	0,12	0,18	0,24	0,33	0,41	0,48	0,50	0,63	0,74	1,01	1,14
1040	1	0,04	0,07	0,09	0,12	0,18	0,24	0,33	0,41	0,48	0,50	0,63	0,74	1,01	1,14
1041	1	0,04	0,07	0,09	0,12	0,18	0,24	0,33	0,41	0,48	0,50	0,63	0,74	1,01	1,14
1042	1	0,04	0,07	0,09	0,12	0,18	0,24	0,33	0,41	0,48	0,50	0,63	0,74	1,01	1,14
1043	4	8,62	12,81	15,64	19,57	25,62	32,41	42,41	49,85	57,51	57,97	69,54	79,16	103,34	114,46
1044	4	8,62	12,81	15,64	19,57	25,62	32,41	42,41	49,85	57,51	57,97	69,54	79,16	103,34	114,46
1045	4	8,62	12,81	15,64	19,57	25,62	32,41	42,41	49,85	57,51	57,97	69,54	79,16	103,34	114,46
1046	4	8,66	12,87	15,72	19,67	25,74	32,56	42,61	50,06	57,75	58,21	69,82	79,46	103,74	114,89
1047	4	8,66	12,87	15,72	19,67	25,74	32,56	42,61	50,06	57,75	58,21	69,82	79,46	103,74	114,89
1048	4	8,66	12,87	15,72	19,67	25,74	32,56	42,61	50,06	57,75	58,21	69,82	79,46	103,74	114,89
1049	1	0,02	0,03	0,03	0,04	0,06	0,07	0,09	0,11	0,12	0,13	0,16	0,18	0,23	0,25
1050	1	0,05	0,08	0,11	0,14	0,20	0,27	0,38	0,47	0,55	0,57	0,72	0,84	1,10	1,25
1051	1	0,06	0,11	0,14	0,18	0,25	0,34	0,46	0,57	0,67	0,69	0,87	1,01	1,32	1,49
1052	1	0,06	0,11	0,14	0,18	0,25	0,34	0,46	0,57	0,67	0,69	0,87	1,01	1,32	1,49
1053	1	0,06	0,11	0,14	0,18	0,25	0,34	0,46	0,57	0,67	0,69	0,87	1,01	1,32	1,49

WALD + CORBE
BERATENDE INGENIEURE

Anlage A.4.7: HQ_T-Tabelle, FGM-Variante P3

FGM		Variante P3													
Kn. Nr.	Abm.	HQ_1	HQ_2	HQ_3	HQ_5	HQ_{10}	HQ_{20}	HQ_{50}	HQ_{100}	HQ_{100k}	HQ_{200}	HQ_{500}	$HQ_{1.000}$	$HQ_{5.000}$	$HQ_{10.000}$
[-]		[m³/s]	[m³/s]	[m³/s]	[m³/s]	[m³/s]	[m³/s]	[m³/s]	[m³/s]	[m³/s]	[m³/s]	[m³/s]	[m³/s]	[m³/s]	[m³/s]
1054	1	0,06	0,11	0,14	0,18	0,25	0,34	0,46	0,57	0,67	0,69	0,87	1,01	1,32	1,49
1055	1	0,06	0,11	0,14	0,18	0,25	0,34	0,46	0,57	0,67	0,69	0,87	1,01	1,32	1,49
1056	1	0,06	0,11	0,14	0,18	0,25	0,34	0,46	0,57	0,67	0,69	0,87	1,01	1,32	1,49
1057	1	0,06	0,11	0,14	0,18	0,25	0,34	0,46	0,57	0,67	0,69	0,87	1,01	1,32	1,49
1058	1	0,06	0,11	0,14	0,18	0,25	0,34	0,46	0,57	0,67	0,69	0,87	1,01	1,32	1,49
1059	1	0,06	0,11	0,14	0,18	0,25	0,34	0,46	0,57	0,67	0,69	0,87	1,01	1,32	1,49
1060	1	0,06	0,11	0,14	0,18	0,25	0,34	0,46	0,57	0,67	0,69	0,87	1,01	1,32	1,49
1061	4	8,70	12,92	15,78	19,75	25,84	32,69	42,78	50,21	57,93	58,39	70,01	79,68	104,02	115,20
1062	4	8,88	13,20	16,12	20,17	26,40	33,39	43,70	51,17	59,07	59,53	71,32	81,14	105,92	117,31
1063	1	0,17	0,22	0,23	0,23	0,23	0,23	0,23	0,23	0,23	0,23	0,23	0,23	0,23	0,23
1064	1	0,17	0,22	0,23	0,23	0,23	0,23	0,23	0,23	0,23	0,23	0,23	0,23	0,23	0,23
1065	4	8,89	13,20	16,13	20,18	26,41	33,40	43,71	51,18	59,07	59,54	71,32	81,14	105,92	117,31
1066	4	8,89	13,20	16,13	20,18	26,41	33,40	43,71	51,18	59,07	59,54	71,32	81,14	105,92	117,31
1067	1	0,07	0,09	0,10	0,10	0,10	0,10	0,10	0,10	0,10	0,10	0,10	0,10	0,10	0,10
1068	1	0,07	0,09	0,10	0,10	0,10	0,10	0,10	0,10	0,10	0,10	0,10	0,10	0,10	0,10
1069	1	0,07	0,09	0,10	0,10	0,10	0,10	0,10	0,10	0,10	0,10	0,10	0,10	0,10	0,10
1070	1	0,35	0,46	0,49	0,49	0,49	0,49	0,49	0,49	0,49	0,49	0,49	0,49	0,49	0,49
1071	1	0,35	0,46	0,49	0,49	0,49	0,49	0,49	0,49	0,49	0,49	0,49	0,49	0,49	0,49
1072	1	0,35	0,46	0,49	0,49	0,49	0,49	0,49	0,49	0,49	0,49	0,49	0,49	0,49	0,49
1073	1	0,35	0,46	0,49	0,49	0,49	0,49	0,49	0,49	0,49	0,49	0,49	0,49	0,49	0,49
1074	1	0,04	0,05	0,06	0,06	0,06	0,06	0,06	0,06	0,06	0,06	0,06	0,06	0,06	0,06
1075	1	0,04	0,05	0,06	0,06	0,06	0,06	0,06	0,06	0,06	0,06	0,06	0,06	0,06	0,06
1076	1	0,04	0,05	0,06	0,06	0,06	0,06	0,06	0,06	0,06	0,06	0,06	0,06	0,06	0,06
1077	1	0,04	0,05	0,06	0,06	0,06	0,06	0,06	0,06	0,06	0,06	0,06	0,06	0,06	0,06
1078	4	8,89	13,21	16,13	20,18	26,41	33,41	43,72	51,18	59,07	59,54	71,33	81,15	105,93	117,31
1079	4	8,89	13,21	16,13	20,18	26,41	33,41	43,72	51,18	59,07	59,54	71,33	81,15	105,93	117,31
1080	4	8,89	13,21	16,13	20,18	26,41	33,41	43,72	51,18	59,07	59,54	71,33	81,15	105,93	117,31
1081	4	8,89	13,21	16,13	20,18	26,41	33,41	43,72	51,18	59,07	59,54	71,33	81,15	105,93	117,31
1082	4	8,89	13,21	16,13	20,18	26,41	33,41	43,72	51,18	59,07	59,54	71,33	81,15	105,93	117,31
1083	4	8,92	13,24	16,17	20,23	26,46	33,46	43,79	51,18	59,08	59,55	71,33	81,15	105,93	117,32
1084	4	8,90	13,21	16,13	20,18	26,40	33,09	43,36	50,69	58,51	58,97	70,63	80,31	104,78	116,04
1085	4	8,90	13,21	16,13	20,18	26,40	33,09	43,36	50,69	58,51	58,97	70,63	80,31	104,78	116,04
1086	4	8,91	13,21	16,13	20,18	26,40	33,09	43,36	50,69	58,51	58,97	70,63	80,31	104,78	116,04
1087	4	8,91	13,21	16,13	20,18	26,40	33,09	43,36	50,69	58,51	58,97	70,63	80,31	104,78	116,04
1088	4	8,91	13,21	16,13	20,18	26,40	33,09	43,36	50,69	58,51	58,97	70,63	80,31	104,78	116,04
1089	1	0,06	0,10	0,13	0,18	0,25	0,34	0,47	0,59	0,69	0,72	0,91	1,06	1,45	1,64
1090	1	0,00	0,00	0,00	0,00	0,00	0,00	0,00	0,00	0,00	0,00	0,00	0,00	0,00	0,00
1091	1	0,06	0,10	0,13	0,18	0,25	0,34	0,47	0,59	0,69	0,72	0,91	1,06	1,45	1,64
1092	1	0,06	0,10	0,13	0,18	0,25	0,34	0,47	0,59	0,69	0,72	0,91	1,06	1,45	1,64
1093	1	0,06	0,10	0,13	0,18	0,25	0,34	0,47	0,59	0,69	0,72	0,91	1,06	1,45	1,64
1094	1	0,06	0,10	0,13	0,18	0,25	0,34	0,47	0,59	0,69	0,72	0,91	1,06	1,45	1,64
1095	1	0,03	0,05	0,07	0,09	0,12	0,15	0,19	0,22	0,25	0,26	0,31	0,35	0,44	0,49
1096	1	0,03	0,05	0,06	0,08	0,12	0,16	0,22	0,27	0,32	0,33	0,41	0,48	0,65	0,74
1097	1	0,06	0,10	0,12	0,16	0,22	0,28	0,38	0,47	0,53	0,55	0,68	0,79	1,04	1,16
1098	1	0,06	0,10	0,12	0,16	0,22	0,28	0,38	0,47	0,53	0,55	0,68	0,79	1,04	1,16
1099	1	0,06	0,10	0,12	0,16	0,22	0,28	0,38	0,47	0,53	0,55	0,68	0,79	1,04	1,16
1100	1	0,06	0,10	0,12	0,16	0,22	0,28	0,38	0,47	0,53	0,55	0,68	0,79	1,04	1,16
1101	4	8,94	13,25	16,18	20,24	26,48	33,17	43,46	50,77	58,59	59,05	70,72	80,42	104,92	116,19
1102	4	8,94	13,25	16,18	20,24	26,48	33,17	43,46	50,77	58,59	59,05	70,72	80,42	104,92	116,19
1103	4	8,94	13,25	16,18	20,24	26,48	33,17	43,46	50,77	58,59	59,05	70,72	80,42	104,92	116,19
1104	4	8,94	13,25	16,18	20,24	26,48	33,17	43,46	50,77	58,59	59,05	70,72	80,42	104,92	116,19
1105	4	8,94	13,25	16,18	20,24	26,48	33,17	43,46	50,77	58,59	59,05	70,72	80,42	104,92	116,19
1106	4	8,94	13,25	16,18	20,24	26,48	33,17	43,46	50,77	58,59	59,05	70,72	80,42	104,92	116,19
1107	4	8,98	13,31	16,26	20,33	26,60	33,30	43,62	50,94	58,79	59,26	70,94	80,66	105,23	116,55
1108	4	8,98	13,31	16,26	20,33	26,60	33,30	43,62	50,94	58,79	59,26	70,94	80,66	105,23	116,55
1109	4	8,98	13,31	16,26	20,33	26,60	33,30	43,62	50,94	58,79	59,26	70,94	80,66	105,23	116,55
1110	4	8,98	13,31	16,26	20,33	26,60	33,30	43,62	50,94	58,79	59,26	70,94	80,66	105,23	116,55
1111	4	8,98	13,31	16,26	20,33	26,60	33,30	43,62	50,94	58,79	59,26	70,94	80,66	105,23	116,55
1112	1	0,87	1,14	1,21	1,21	1,21	1,21	1,21	1,21	1,21	1,21	1,21	1,21	1,21	1,21
1113	1	0,87	1,14	1,21	1,21	1,21	1,21	1,21	1,21	1,21	1,21	1,21	1,21	1,21	1,21
1114	1	0,37	0,48	0,52	0,52	0,52	0,52	0,52	0,52	0,52	0,52	0,52	0,52	0,52	0,52
1115	1	0,37	0,48	0,52	0,52	0,52	0,52	0,52	0,52	0,52	0,52	0,52	0,52	0,52	0,52

WALD + CORBE
BERATENDE INGENIEURE

Anlage A.4.7: HQ_T-Tabelle, FGM-Variante P3

FGM		Variante P3													
Kn. Nr.	Abm.	HQ_1	HQ_2	HQ_3	HQ_5	HQ_{10}	HQ_{20}	HQ_{50}	HQ_{100}	HQ_{100k}	HQ_{200}	HQ_{500}	$HQ_{1.000}$	$HQ_{5.000}$	$HQ_{10.000}$
[-]		[m³/s]	[m³/s]	[m³/s]	[m³/s]	[m³/s]	[m³/s]	[m³/s]	[m³/s]	[m³/s]	[m³/s]	[m³/s]	[m³/s]	[m³/s]	[m³/s]
1116	1	0,07	0,09	0,10	0,10	0,10	0,10	0,10	0,10	0,10	0,10	0,10	0,10	0,10	0,10
1117	1	0,07	0,09	0,10	0,10	0,10	0,10	0,10	0,10	0,10	0,10	0,10	0,10	0,10	0,10
1118	1	0,02	0,03	0,03	0,03	0,03	0,03	0,03	0,03	0,03	0,03	0,03	0,03	0,03	0,03
1119	1	0,02	0,03	0,03	0,03	0,03	0,03	0,03	0,03	0,03	0,03	0,03	0,03	0,03	0,03
1120	1	0,04	0,05	0,05	0,05	0,05	0,05	0,05	0,05	0,05	0,05	0,05	0,05	0,05	0,05
1121	1	0,04	0,05	0,05	0,05	0,05	0,05	0,05	0,05	0,05	0,05	0,05	0,05	0,05	0,05
1122	1	0,00	0,00	0,00	0,00	0,00	0,00	0,00	0,00	0,00	0,00	0,00	0,00	0,00	0,00
1123	1	0,00	0,00	0,00	0,00	0,00	0,00	0,00	0,00	0,00	0,00	0,00	0,00	0,00	0,00
1124	1	0,00	0,00	0,00	0,00	0,00	0,00	0,00	0,00	0,00	0,00	0,00	0,00	0,00	0,00
1125	1	0,00	0,00	0,00	0,00	0,00	0,00	0,00	0,00	0,00	0,00	0,00	0,00	0,00	0,00
1126	1	0,00	0,00	0,00	0,00	0,00	0,00	0,00	0,00	0,00	0,00	0,00	0,00	0,00	0,00
1127	1	0,00	0,00	0,00	0,00	0,00	0,00	0,00	0,00	0,00	0,00	0,00	0,00	0,00	0,00
1128	1	0,00	0,00	0,00	0,00	0,00	0,00	0,00	0,00	0,00	0,00	0,00	0,00	0,00	0,00
1129	1	0,00	0,00	0,00	0,00	0,00	0,00	0,00	0,00	0,00	0,00	0,00	0,00	0,00	0,00
1130	1	0,00	0,00	0,00	0,00	0,00	0,00	0,00	0,00	0,00	0,00	0,00	0,00	0,00	0,00
1131	1	0,00	0,00	0,00	0,00	0,00	0,00	0,00	0,00	0,00	0,00	0,00	0,00	0,00	0,00
1132	1	0,08	0,12	0,15	0,20	0,28	0,36	0,47	0,57	0,65	0,67	0,83	0,95	1,24	1,38
1133	1	0,78	1,30	1,66	2,18	2,98	3,87	5,24	6,39	7,32	7,62	9,36	10,80	14,32	15,95
1134	1	0,86	1,41	1,80	2,35	3,22	4,17	5,65	6,89	7,89	8,21	10,09	11,63	15,41	17,16
1135	1	0,86	1,41	1,80	2,35	3,22	4,17	5,65	6,89	7,89	8,21	10,09	11,63	15,41	17,16
1136	1	0,86	1,41	1,80	2,35	3,22	4,17	5,65	6,89	7,89	8,21	10,09	11,63	15,41	17,16
1137	1	0,86	1,41	1,80	2,35	3,22	4,17	5,65	6,89	7,89	8,21	10,09	11,63	15,41	17,16
1138	1	0,86	1,41	1,80	2,35	3,22	4,17	5,65	6,89	7,89	8,21	10,09	11,63	15,41	17,16
1139	1	0,86	1,41	1,80	2,35	3,22	4,17	5,65	6,89	7,89	8,21	10,09	11,63	15,41	17,16
1140	1	0,86	1,41	1,80	2,35	3,22	4,17	5,65	6,89	7,89	8,21	10,09	11,63	15,41	17,16
1141	1	0,86	1,41	1,80	2,35	3,22	4,17	5,65	6,89	7,89	8,21	10,09	11,63	15,41	17,16
1142	1	0,86	1,41	1,80	2,35	3,22	4,17	5,65	6,89	7,89	8,21	10,09	11,63	15,41	17,16
1143	1	0,86	1,41	1,80	2,35	3,22	4,17	5,65	6,89	7,89	8,21	10,09	11,63	15,41	17,16
1144	1	0,86	1,41	1,80	2,35	3,22	4,17	5,65	6,89	7,89	8,21	10,09	11,63	15,41	17,16
1145	1	0,10	0,15	0,19	0,25	0,34	0,45	0,59	0,72	0,82	0,85	1,04	1,19	1,57	1,74
1146	1	0,82	1,38	1,75	2,29	3,14	4,08	5,52	6,71	7,72	8,01	9,86	11,38	15,11	16,85
1147	1	0,92	1,52	1,92	2,52	3,45	4,48	6,05	7,35	8,46	8,78	10,79	12,46	16,53	18,42
1148	1	0,92	1,52	1,92	2,52	3,45	4,48	6,05	7,35	8,46	8,78	10,79	12,46	16,53	18,42
1149	1	0,92	1,52	1,92	2,52	3,45	4,48	6,05	7,35	8,46	8,78	10,79	12,46	16,53	18,42
1150	1	0,92	1,52	1,92	2,52	3,45	4,48	6,05	7,35	8,46	8,78	10,79	12,46	16,53	18,42
1151	1	0,92	1,52	1,92	2,52	3,45	4,48	6,05	7,35	8,46	8,78	10,79	12,46	16,53	18,42
1152	2	1,69	2,61	3,30	4,34	5,91	7,67	10,37	12,65	14,47	15,08	18,57	21,37	28,46	31,72
1153	2	1,69	2,61	3,30	4,34	5,91	7,67	10,37	12,65	14,47	15,08	18,57	21,37	28,46	31,72
1154	2	1,69	2,60	3,30	4,33	5,91	7,66	10,37	12,64	14,46	15,08	18,56	21,37	28,45	31,71
1155	2	1,69	2,60	3,30	4,33	5,91	7,66	10,37	12,64	14,46	15,08	18,56	21,37	28,45	31,71
1156	2	1,69	2,60	3,30	4,33	5,91	7,66	10,37	12,64	14,46	15,08	18,56	21,37	28,45	31,71
1157	2	1,69	2,60	3,30	4,33	5,91	7,66	10,37	12,64	14,46	15,08	18,56	21,37	28,45	31,71
1158	1	0,65	1,13	1,46	1,95	2,69	3,54	4,83	5,92	6,83	7,11	8,81	10,20	13,69	15,27
1159	1	0,65	1,13	1,46	1,95	2,69	3,54	4,83	5,92	6,83	7,11	8,81	10,20	13,69	15,27
1160	1	0,65	1,13	1,46	1,95	2,69	3,54	4,83	5,92	6,83	7,11	8,81	10,20	13,69	15,27
1161	1	0,65	1,13	1,46	1,95	2,69	3,54	4,83	5,92	6,83	7,11	8,81	10,20	13,69	15,27
1162	1	0,65	1,13	1,46	1,95	2,69	3,54	4,83	5,92	6,83	7,11	8,81	10,20	13,69	15,27
1163	1	0,65	1,13	1,46	1,95	2,69	3,54	4,83	5,92	6,83	7,11	8,81	10,20	13,69	15,27
1164	2	2,24	3,52	4,49	5,92	8,10	10,56	14,32	17,50	20,05	20,91	25,79	29,73	39,69	44,30
1165	2	2,24	3,52	4,49	5,92	8,10	10,56	14,32	17,50	20,05	20,91	25,79	29,73	39,69	44,30
1166	2	2,24	3,52	4,49	5,92	8,10	10,56	14,32	17,50	20,05	20,91	25,79	29,73	39,69	44,30
1167	2	2,24	3,52	4,49	5,92	8,10	10,56	14,32	17,50	20,05	20,91	25,79	29,73	39,69	44,30
1168	2	2,24	3,44	4,16	5,05	6,23	7,23	8,39	9,15	14,85	15,42	21,16	26,19	37,54	42,08
1169	2	2,24	3,44	4,16	5,05	6,23	7,23	8,39	9,15	14,85	15,42	21,16	26,19	37,54	42,08
1170	1	0,39	0,68	0,88	1,15	1,58	2,06	2,80	3,41	3,93	4,07	5,02	5,80	7,71	8,60
1171	1	0,39	0,68	0,88	1,15	1,58	2,06	2,80	3,41	3,93	4,07	5,02	5,80	7,71	8,60
1172	1	0,39	0,68	0,88	1,15	1,58	2,06	2,80	3,41	3,93	4,07	5,02	5,80	7,71	8,60
1173	1	0,39	0,68	0,88	1,15	1,58	2,06	2,80	3,41	3,93	4,07	5,02	5,80	7,71	8,60
1174	1	0,39	0,68	0,88	1,15	1,58	2,06	2,80	3,41	3,93	4,07	5,02	5,80	7,71	8,60
1175	1	0,39	0,68	0,88	1,15	1,58	2,06	2,80	3,41	3,93	4,07	5,02	5,80	7,71	8,60
1176	2	2,61	4,02	4,87	5,92	7,29	8,53	10,04	11,10	17,30	17,96	24,67	30,54	43,80	49,14
1177	2	2,61	4,02	4,87	5,92	7,29	8,53	10,04	11,10	17,30	17,96	24,67	30,54	43,80	49,14

WALD + CORBE
BERATENDE INGENIEURE

Anlage A.4.7: HQ_T-Tabelle, FGM-Variante P3

FGM		Variante P3													
Kn. Nr.	Abm.	HQ_1	HQ_2	HQ_3	HQ_5	HQ_{10}	HQ_{20}	HQ_{50}	HQ_{100}	HQ_{100k}	HQ_{200}	HQ_{500}	$HQ_{1.000}$	$HQ_{5.000}$	$HQ_{10.000}$
[-]		[m³/s]	[m³/s]	[m³/s]	[m³/s]	[m³/s]	[m³/s]	[m³/s]	[m³/s]	[m³/s]	[m³/s]	[m³/s]	[m³/s]	[m³/s]	[m³/s]
1178	2	2,61	4,01	4,86	5,92	7,29	8,53	10,04	11,10	17,29	17,95	24,67	30,51	43,79	49,13
1179	1	0,20	0,34	0,44	0,58	0,83	1,07	1,49	1,85	2,16	2,25	2,83	3,32	4,53	5,09
1180	1	0,20	0,34	0,44	0,58	0,83	1,07	1,49	1,85	2,16	2,25	2,83	3,32	4,53	5,09
1181	1	0,20	0,34	0,44	0,58	0,83	1,07	1,49	1,85	2,16	2,25	2,83	3,32	4,53	5,09
1182	1	0,20	0,34	0,44	0,58	0,83	1,07	1,49	1,85	2,16	2,25	2,83	3,32	4,53	5,09
1183	2	2,75	4,18	5,06	6,18	7,65	8,98	10,63	11,85	17,99	18,77	25,89	31,50	45,68	51,28
1184	2	2,75	4,18	5,06	6,18	7,65	8,98	10,63	11,85	17,99	18,77	25,89	31,50	45,68	51,28
1185	2	2,75	4,18	5,06	6,18	7,65	8,98	10,63	11,85	17,99	18,77	25,89	31,50	45,68	51,28
1186	2	2,75	4,18	5,06	6,18	7,65	8,98	10,63	11,85	17,99	18,77	25,89	31,50	45,68	51,28
1187	2	2,75	4,18	5,06	6,18	7,65	8,98	10,63	11,85	17,99	18,77	25,89	31,50	45,68	51,28
1188	2	2,75	4,18	5,06	6,18	7,65	8,98	10,63	11,85	17,99	18,77	25,89	31,50	45,68	51,28
1189	1	0,09	0,15	0,19	0,25	0,36	0,48	0,67	0,84	0,98	1,02	1,28	1,50	2,07	2,33
1190	1	0,09	0,15	0,19	0,25	0,36	0,48	0,67	0,84	0,98	1,02	1,28	1,50	2,07	2,33
1191	1	0,09	0,15	0,19	0,25	0,36	0,48	0,67	0,84	0,98	1,02	1,28	1,50	2,07	2,33
1192	1	0,09	0,15	0,19	0,25	0,36	0,48	0,67	0,84	0,98	1,02	1,28	1,50	2,07	2,33
1193	1	0,09	0,15	0,19	0,25	0,36	0,48	0,67	0,84	0,98	1,02	1,28	1,50	2,07	2,33
1194	2	2,81	4,25	5,15	6,30	7,81	9,18	10,92	12,25	18,24	19,10	26,43	31,85	46,40	52,16
1195	2	2,81	4,25	5,15	6,30	7,81	9,18	10,92	12,25	18,24	19,10	26,43	31,85	46,40	52,16
1196	2	2,81	4,25	5,15	6,30	7,81	9,18	10,92	12,25	18,24	19,10	26,43	31,85	46,40	52,16
1197	2	2,90	4,40	5,37	6,57	8,13	9,53	11,36	12,74	18,34	19,32	26,78	31,85	46,46	52,25
1198	2	2,90	4,40	5,37	6,57	8,13	9,53	11,36	12,74	18,34	19,32	26,78	31,85	46,46	52,25
1199	2	2,94	4,55	5,50	6,69	8,27	9,70	11,55	12,96	18,41	19,42	26,92	31,86	46,49	52,43
1200	2	2,95	4,57	5,52	6,71	8,29	9,73	11,58	12,99	18,41	19,44	26,95	31,86	46,50	52,45
1201	2	2,95	4,57	5,53	6,72	8,30	9,73	11,59	13,00	18,42	19,44	26,96	31,86	46,50	52,45
1202	2	2,95	4,57	5,53	6,72	8,30	9,73	11,59	13,00	18,42	19,44	26,96	31,86	46,50	52,45
1203	2	2,96	4,58	5,55	6,73	8,31	9,75	11,61	13,02	18,42	19,45	26,97	31,86	46,50	52,45
1204	2	2,96	4,58	5,55	6,73	8,31	9,75	11,61	13,02	18,42	19,45	26,97	31,86	46,50	52,45
1205	2	2,96	4,58	5,55	6,73	8,31	9,75	11,61	13,02	18,42	19,45	26,97	31,86	46,50	52,45
1206	2	2,96	4,58	5,55	6,73	8,31	9,75	11,61	13,02	18,42	19,45	26,97	31,86	46,50	52,45
1207	2	2,96	4,58	5,55	6,73	8,31	9,75	11,61	13,02	18,42	19,45	26,97	31,86	46,50	52,45
1208	2	2,96	4,58	5,55	6,73	8,31	9,75	11,61	13,02	18,42	19,45	26,97	31,86	46,50	52,45
1209	4	11,51	17,08	20,86	26,04	33,79	41,61	53,60	61,69	70,86	72,04	90,39	102,70	133,92	148,33
1210	4	11,51	17,08	20,86	26,04	33,79	41,61	53,60	61,69	70,86	72,04	90,39	102,70	133,92	148,33
1211	4	11,51	17,08	20,86	26,04	33,79	41,61	53,60	61,69	70,86	72,04	90,39	102,70	133,92	148,33
1212	1	0,19	0,25	0,27	0,27	0,27	0,27	0,27	0,27	0,27	0,27	0,27	0,27	0,27	0,27
1213	1	0,19	0,25	0,27	0,27	0,27	0,27	0,27	0,27	0,27	0,27	0,27	0,27	0,27	0,27
1214	4	11,52	17,10	20,88	26,06	33,82	41,63	53,63	61,69	70,86	72,04	90,39	102,70	133,92	148,33
1215	1	0,46	0,60	0,64	0,64	0,64	0,64	0,64	0,64	0,64	0,64	0,64	0,64	0,64	0,64
1216	1	0,46	0,60	0,64	0,64	0,64	0,64	0,64	0,64	0,64	0,64	0,64	0,64	0,64	0,64
1217	4	11,55	17,13	20,91	26,10	33,85	41,68	53,69	61,69	70,85	72,03	90,44	102,71	133,96	148,40
1218	4	11,55	17,13	20,91	26,10	33,85	41,68	53,69	61,69	70,85	72,03	90,44	102,71	133,96	148,40
1219	4	11,55	17,13	20,91	26,10	33,85	41,68	53,69	61,69	70,85	72,03	90,44	102,71	133,96	148,40
1220	1	0,04	0,07	0,09	0,11	0,15	0,19	0,24	0,28	0,32	0,33	0,39	0,44	0,56	0,61
1221	1	0,12	0,17	0,22	0,28	0,39	0,50	0,67	0,81	0,93	0,96	1,17	1,34	1,76	1,96
1222	1	0,53	0,87	1,12	1,47	1,99	2,59	3,52	4,27	4,90	5,10	6,27	7,22	9,58	10,67
1223	1	0,00	0,00	0,00	0,00	0,00	0,00	0,00	0,00	0,00	0,00	0,00	0,00	0,00	0,00
1224	1	0,68	1,09	1,39	1,82	2,51	3,25	4,37	5,29	6,10	6,30	7,73	8,88	11,73	13,06
1225	1	0,68	1,09	1,39	1,82	2,51	3,25	4,37	5,29	6,10	6,30	7,73	8,88	11,73	13,06
1226	1	0,68	1,09	1,39	1,82	2,51	3,25	4,37	5,29	6,10	6,30	7,73	8,88	11,73	13,06
1227	1	0,68	1,09	1,39	1,82	2,51	3,25	4,37	5,29	6,10	6,30	7,73	8,88	11,73	13,06
1228	1	0,68	1,09	1,39	1,82	2,51	3,25	4,37	5,29	6,10	6,30	7,73	8,88	11,73	13,06
1229	1	0,68	1,09	1,39	1,82	2,51	3,25	4,37	5,29	6,10	6,30	7,73	8,88	11,73	13,06
1230	1	0,68	1,09	1,39	1,82	2,51	3,25	4,37	5,29	6,10	6,30	7,73	8,88	11,73	13,06
1231	1	0,68	1,09	1,39	1,82	2,51	3,25	4,37	5,29	6,10	6,30	7,73	8,88	11,73	13,06
1232	1	0,68	1,09	1,39	1,82	2,51	3,25	4,37	5,29	6,10	6,30	7,73	8,88	11,73	13,06
1233	1	0,68	1,09	1,39	1,82	2,51	3,25	4,37	5,29	6,10	6,30	7,73	8,88	11,73	13,06
1234	4	12,12	17,98	21,95	27,39	35,55	43,83	56,49	64,93	74,28	75,36	95,19	108,11	141,01	156,19
1235	4	12,12	17,98	21,95	27,39	35,55	43,83	56,49	64,93	74,28	75,36	95,19	108,11	141,01	156,19
1236	4	12,12	17,98	21,95	27,40	35,56	43,83	56,50	64,93	74,28	75,36	95,19	108,12	141,01	156,19
1237	4	12,13	17,99	21,95	27,40	35,56	43,84	56,50	64,93	74,28	75,36	95,19	108,12	141,01	156,20
1238	4	12,13	17,99	21,95	27,40	35,56	43,84	56,50	64,93	74,28	75,36	95,19	108,12	141,01	156,20
1239	4	12,11	17,85	21,78	27,18	35,27	43,02	55,29	64,36	73,14	73,96	91,85	104,79	136,76	151,44

WALD + CORBE
BERATENDE INGENIEURE

Anlage A.4.7: HQ_T-Tabelle, FGM-Variante P3

FGM		Variante P3													
Kn. Nr.	Abm.	HQ_1	HQ_2	HQ_3	HQ_5	HQ_{10}	HQ_{20}	HQ_{50}	HQ_{100}	HQ_{100k}	HQ_{200}	HQ_{500}	$HQ_{1.000}$	$HQ_{5.000}$	$HQ_{10.000}$
[-]		[m³/s]	[m³/s]	[m³/s]	[m³/s]	[m³/s]	[m³/s]	[m³/s]	[m³/s]	[m³/s]	[m³/s]	[m³/s]	[m³/s]	[m³/s]	[m³/s]
1240	1	0,40	0,69	0,89	1,18	1,62	2,12	2,90	3,54	4,08	4,23	5,22	6,05	8,07	9,00
1241	1	0,00	0,00	0,00	0,00	0,00	0,00	0,00	0,00	0,00	0,00	0,00	0,00	0,00	0,00
1242	1	0,40	0,69	0,89	1,18	1,62	2,12	2,90	3,54	4,08	4,23	5,22	6,05	8,07	9,00
1243	1	0,40	0,69	0,89	1,18	1,62	2,12	2,90	3,54	4,08	4,23	5,22	6,05	8,07	9,00
1244	1	0,40	0,69	0,89	1,18	1,62	2,12	2,90	3,54	4,08	4,23	5,22	6,05	8,07	9,00
1245	1	0,40	0,69	0,89	1,18	1,62	2,12	2,90	3,54	4,08	4,23	5,22	6,05	8,07	9,00
1246	1	0,40	0,69	0,89	1,18	1,62	2,12	2,90	3,54	4,08	4,23	5,22	6,05	8,07	9,00
1247	1	0,40	0,69	0,89	1,18	1,62	2,12	2,90	3,54	4,08	4,23	5,22	6,05	8,07	9,00
1248	1	0,40	0,69	0,89	1,18	1,62	2,12	2,90	3,54	4,08	4,23	5,22	6,05	8,07	9,00
1249	1	0,40	0,69	0,89	1,18	1,62	2,12	2,90	3,54	4,08	4,23	5,22	6,05	8,07	9,00
1250	1	0,40	0,69	0,89	1,18	1,62	2,12	2,90	3,54	4,08	4,23	5,22	6,05	8,07	9,00
1251	1	0,40	0,69	0,89	1,18	1,62	2,12	2,90	3,54	4,08	4,23	5,22	6,05	8,07	9,00
1252	4	12,41	18,29	22,32	27,84	36,14	43,94	56,46	65,74	74,39	75,22	93,60	106,83	139,41	154,38
1253	4	12,41	18,29	22,32	27,84	36,14	43,94	56,46	65,74	74,39	75,22	93,60	106,83	139,41	154,38
1254	4	12,41	18,29	22,32	27,84	36,14	43,94	56,46	65,74	74,39	75,22	93,60	106,83	139,41	154,38
1255	4	12,41	18,29	22,32	27,84	36,14	43,94	56,46	65,74	74,39	75,22	93,60	106,83	139,41	154,38
1256	4	12,41	18,29	22,32	27,84	36,14	43,94	56,46	65,74	74,39	75,22	93,60	106,83	139,41	154,38
1257	4	12,41	18,29	22,32	27,84	36,14	43,94	56,46	65,74	74,39	75,22	93,60	106,83	139,41	154,38
1258	1	0,12	0,19	0,24	0,31	0,42	0,52	0,67	0,79	0,90	0,92	1,10	1,24	1,59	1,74
1259	1	0,22	0,38	0,49	0,65	0,89	1,17	1,59	1,96	2,25	2,34	2,90	3,34	4,48	4,98
1260	1	0,32	0,55	0,70	0,92	1,25	1,62	2,18	2,65	3,04	3,16	3,88	4,46	5,91	6,56
1261	1	0,32	0,55	0,70	0,92	1,25	1,62	2,18	2,65	3,04	3,16	3,88	4,46	5,91	6,56
1262	1	0,32	0,55	0,70	0,92	1,25	1,62	2,18	2,65	3,04	3,16	3,88	4,46	5,91	6,56
1263	1	0,32	0,55	0,70	0,92	1,25	1,62	2,18	2,65	3,04	3,16	3,88	4,46	5,91	6,56
1264	1	0,32	0,55	0,70	0,92	1,25	1,62	2,18	2,65	3,04	3,16	3,88	4,46	5,91	6,56
1265	4	12,65	18,64	22,74	28,37	36,82	44,68	57,40	66,86	75,44	76,25	95,00	108,44	141,51	156,69
1266	4	12,65	18,64	22,74	28,37	36,82	44,68	57,40	66,86	75,44	76,25	95,00	108,44	141,51	156,69
1267	4	12,65	18,64	22,74	28,37	36,82	44,68	57,40	66,86	75,44	76,25	95,00	108,44	141,51	156,69
1268	4	12,65	18,64	22,74	28,37	36,82	44,68	57,40	66,86	75,44	76,25	95,00	108,44	141,51	156,69
1269	4	12,65	18,64	22,74	28,37	36,82	44,68	57,40	66,86	75,44	76,25	95,00	108,44	141,51	156,69
1270	4	12,65	18,64	22,74	28,37	36,82	44,68	57,40	66,86	75,44	76,25	95,00	108,44	141,51	156,69
1271	1	0,06	0,10	0,13	0,16	0,22	0,27	0,35	0,41	0,46	0,47	0,57	0,64	0,81	0,89
1272	1	0,65	1,10	1,40	1,85	2,53	3,30	4,47	5,45	6,26	6,51	8,02	9,25	12,28	13,71
1273	1	0,70	1,18	1,51	1,99	2,71	3,52	4,76	5,79	6,64	6,91	8,51	9,79	12,99	14,48
1274	1	0,70	1,18	1,51	1,99	2,71	3,52	4,76	5,79	6,64	6,91	8,51	9,79	12,99	14,48
1275	1	0,70	1,18	1,51	1,99	2,71	3,52	4,76	5,79	6,64	6,91	8,51	9,79	12,99	14,48
1276	1	0,70	1,18	1,51	1,99	2,71	3,52	4,76	5,79	6,64	6,91	8,51	9,79	12,99	14,48
1277	1	0,70	1,18	1,51	1,99	2,71	3,52	4,76	5,79	6,64	6,91	8,51	9,79	12,99	14,48
1278	1	0,70	1,18	1,51	1,99	2,71	3,52	4,76	5,79	6,64	6,91	8,51	9,79	12,99	14,48
1279	4	13,22	19,48	23,77	29,64	38,48	46,63	59,91	69,87	78,68	79,23	98,86	112,92	147,37	163,17
1280	4	13,22	19,48	23,77	29,64	38,48	46,63	59,91	69,87	78,68	79,23	98,86	112,92	147,37	163,17
1281	4	13,22	19,48	23,77	29,64	38,48	46,63	59,91	69,86	78,67	79,23	98,85	112,91	147,36	163,16
1282	4	13,22	19,48	23,77	29,64	38,48	46,63	59,91	69,86	78,67	79,23	98,85	112,91	147,36	163,16
1283	4	13,22	19,48	23,77	29,64	38,48	46,63	59,91	69,86	78,67	79,23	98,85	112,91	147,36	163,16
1284	4	13,22	19,48	23,77	29,64	38,48	46,63	59,91	69,86	78,67	79,23	98,85	112,91	147,36	163,16
1285	1	0,01	0,01	0,01	0,02	0,02	0,03	0,04	0,04	0,05	0,05	0,06	0,07	0,09	0,10
1286	1	0,15	0,25	0,33	0,44	0,61	0,81	1,13	1,39	1,62	1,68	2,10	2,45	3,32	3,72
1287	1	0,15	0,26	0,34	0,45	0,63	0,84	1,16	1,43	1,66	1,73	2,16	2,52	3,41	3,82
1288	1	0,15	0,26	0,34	0,45	0,63	0,84	1,16	1,43	1,66	1,73	2,16	2,52	3,41	3,82
1289	1	0,15	0,26	0,34	0,45	0,63	0,84	1,16	1,43	1,66	1,73	2,16	2,52	3,41	3,82
1290	1	0,15	0,26	0,34	0,45	0,63	0,84	1,16	1,43	1,66	1,73	2,16	2,52	3,41	3,82
1291	1	0,15	0,26	0,34	0,45	0,63	0,84	1,16	1,43	1,66	1,73	2,16	2,52	3,41	3,82
1292	4	13,32	19,60	23,91	29,82	38,71	46,88	60,21	70,24	79,05	79,61	99,24	113,39	148,00	163,87
1293	4	13,32	19,60	23,91	29,82	38,71	46,88	60,21	70,24	79,05	79,61	99,24	113,39	148,00	163,87
1294	4	13,32	19,60	23,91	29,82	38,71	46,88	60,21	70,24	79,05	79,61	99,24	113,39	148,00	163,87
1295	4	13,31	19,51	23,80	29,68	38,53	46,71	59,94	69,96	78,74	79,36	98,60	112,72	147,14	162,90
1296	4	13,31	19,51	23,80	29,68	38,53	46,71	59,94	69,96	78,74	79,36	98,60	112,72	147,14	162,90
1297	4	13,31	19,51	23,80	29,68	38,53	46,71	59,94	69,96	78,74	79,36	98,60	112,72	147,14	162,90
1298	1	0,43	0,68	0,86	1,12	1,48	1,87	2,41	2,84	3,21	3,30	3,94	4,44	5,66	6,21
1299	1	0,20	0,35	0,45	0,59	0,81	1,06	1,44	1,76	2,02	2,11	2,60	2,99	3,99	4,46
1300	1	0,62	1,00	1,27	1,66	2,22	2,84	3,72	4,45	5,06	5,22	6,32	7,18	9,32	10,30
1301	1	0,62	1,00	1,27	1,66	2,22	2,84	3,72	4,45	5,06	5,22	6,32	7,18	9,32	10,30

WALD + CORBE
BERATENDE INGENIEURE

Anlage A.4.7: HQ_T-Tabelle, FGM-Variante P3

FGM		Variante P3													
Kn. Nr.	Abm.	HQ_1	HQ_2	HQ_3	HQ_5	HQ_{10}	HQ_{20}	HQ_{50}	HQ_{100}	HQ_{100k}	HQ_{200}	HQ_{500}	$HQ_{1.000}$	$HQ_{5.000}$	$HQ_{10.000}$
[-]		[m³/s]	[m³/s]	[m³/s]	[m³/s]	[m³/s]	[m³/s]	[m³/s]	[m³/s]	[m³/s]	[m³/s]	[m³/s]	[m³/s]	[m³/s]	[m³/s]
1302	1	0,62	1,00	1,27	1,66	2,22	2,84	3,72	4,45	5,06	5,22	6,32	7,18	9,32	10,30
1303	1	0,62	1,00	1,27	1,66	2,22	2,84	3,72	4,45	5,06	5,22	6,32	7,18	9,32	10,30
1304	1	0,62	1,00	1,27	1,66	2,22	2,84	3,72	4,45	5,06	5,22	6,32	7,18	9,32	10,30
1305	4	13,71	20,11	24,53	30,59	39,69	48,03	61,62	72,00	80,93	81,49	101,01	115,52	150,80	166,94
1306	4	13,71	20,11	24,53	30,59	39,69	48,03	61,62	72,00	80,93	81,49	101,01	115,52	150,80	166,94
1307	4	13,71	20,11	24,53	30,59	39,69	48,03	61,62	72,00	80,93	81,49	101,01	115,52	150,80	166,94
1308	4	13,71	20,11	24,53	30,59	39,69	48,03	61,62	72,00	80,93	81,49	101,01	115,52	150,80	166,94
1309	4	13,71	20,11	24,53	30,59	39,69	48,03	61,62	72,00	80,93	81,49	101,01	115,52	150,80	166,94
1310	4	13,71	20,11	24,53	30,59	39,69	48,03	61,62	72,00	80,93	81,49	101,01	115,52	150,80	166,94
1311	1	0,02	0,03	0,04	0,05	0,08	0,10	0,13	0,16	0,18	0,19	0,23	0,26	0,34	0,38
1312	1	0,53	0,91	1,17	1,54	2,11	2,74	3,72	4,54	5,21	5,43	6,71	7,73	10,27	11,47
1313	1	0,55	0,94	1,21	1,59	2,17	2,83	3,84	4,69	5,38	5,60	6,92	7,97	10,59	11,82
1314	1	0,55	0,94	1,21	1,59	2,17	2,83	3,84	4,69	5,38	5,60	6,92	7,97	10,59	11,82
1315	1	0,55	0,94	1,21	1,59	2,17	2,83	3,84	4,69	5,38	5,60	6,92	7,97	10,59	11,82
1316	1	0,55	0,94	1,21	1,59	2,17	2,83	3,84	4,69	5,38	5,60	6,92	7,97	10,59	11,82
1317	1	0,55	0,94	1,21	1,59	2,17	2,83	3,84	4,69	5,38	5,60	6,92	7,97	10,59	11,82
1318	1	0,55	0,94	1,21	1,59	2,17	2,83	3,84	4,69	5,38	5,60	6,92	7,97	10,59	11,82
1319	1	0,55	0,94	1,21	1,59	2,17	2,83	3,84	4,69	5,38	5,60	6,92	7,97	10,59	11,82
1320	1	0,55	0,94	1,21	1,59	2,17	2,83	3,84	4,69	5,38	5,60	6,92	7,97	10,59	11,82
1321	1	0,55	0,94	1,21	1,59	2,17	2,83	3,84	4,69	5,38	5,60	6,92	7,97	10,59	11,82
1322	1	0,55	0,94	1,21	1,59	2,17	2,83	3,84	4,69	5,38	5,60	6,92	7,97	10,59	11,82
1323	1	0,55	0,94	1,21	1,59	2,17	2,83	3,84	4,69	5,38	5,60	6,92	7,97	10,59	11,82
1324	1	0,07	0,12	0,15	0,20	0,27	0,35	0,47	0,57	0,66	0,68	0,84	0,97	1,29	1,44
1325	1	0,27	0,46	0,60	0,79	1,10	1,45	1,98	2,43	2,80	2,91	3,62	4,18	5,61	6,28
1326	1	0,33	0,58	0,74	0,99	1,37	1,79	2,45	3,00	3,46	3,59	4,45	5,15	6,90	7,71
1327	1	0,33	0,58	0,74	0,99	1,37	1,79	2,45	3,00	3,46	3,59	4,45	5,15	6,90	7,71
1328	1	0,33	0,58	0,74	0,99	1,37	1,79	2,45	3,00	3,46	3,59	4,45	5,15	6,90	7,71
1329	1	0,33	0,58	0,74	0,99	1,37	1,79	2,45	3,00	3,46	3,59	4,45	5,15	6,90	7,71
1330	1	0,33	0,58	0,74	0,99	1,37	1,79	2,45	3,00	3,46	3,59	4,45	5,15	6,90	7,71
1331	1	0,88	1,52	1,95	2,58	3,53	4,61	6,27	7,66	8,80	9,15	11,33	13,07	17,40	19,44
1332	1	0,88	1,52	1,95	2,58	3,53	4,61	6,27	7,66	8,80	9,15	11,33	13,07	17,40	19,44
1333	1	0,88	1,51	1,94	2,57	3,53	4,61	6,26	7,65	8,80	9,15	11,32	13,05	17,39	19,42
1334	1	0,88	1,51	1,94	2,57	3,53	4,61	6,26	7,65	8,80	9,15	11,32	13,05	17,39	19,42
1335	1	0,88	1,51	1,94	2,57	3,53	4,61	6,26	7,65	8,80	9,15	11,32	13,05	17,39	19,42
1336	1	0,88	1,51	1,94	2,57	3,53	4,61	6,26	7,65	8,80	9,15	11,32	13,05	17,39	19,42
1337	1	0,11	0,18	0,23	0,29	0,39	0,49	0,63	0,74	0,83	0,85	1,02	1,15	1,46	1,60
1338	1	0,37	0,61	0,79	1,03	1,41	1,83	2,48	3,02	3,48	3,60	4,44	5,11	6,79	7,56
1339	1	0,47	0,77	0,99	1,30	1,78	2,29	3,07	3,70	4,26	4,40	5,39	6,17	8,13	9,03
1340	1	0,47	0,77	0,99	1,30	1,78	2,29	3,07	3,70	4,26	4,40	5,39	6,17	8,13	9,03
1341	1	0,47	0,77	0,99	1,30	1,78	2,29	3,07	3,70	4,26	4,40	5,39	6,17	8,13	9,03
1342	1	0,47	0,77	0,99	1,30	1,78	2,29	3,07	3,70	4,26	4,40	5,39	6,17	8,13	9,03
1343	1	0,47	0,77	0,99	1,30	1,78	2,29	3,07	3,70	4,26	4,40	5,39	6,17	8,13	9,03
1344	2	1,25	1,97	2,52	3,32	4,57	5,96	8,12	9,90	11,37	11,84	14,65	16,90	22,54	25,18
1345	2	1,25	1,97	2,52	3,32	4,57	5,96	8,12	9,90	11,37	11,84	14,65	16,90	22,54	25,18
1346	2	1,25	1,97	2,52	3,32	4,57	5,96	8,12	9,90	11,37	11,84	14,65	16,90	22,54	25,18
1347	2	1,25	1,97	2,52	3,32	4,57	5,96	8,12	9,90	11,37	11,84	14,65	16,90	22,54	25,18
1348	2	1,25	1,97	2,52	3,32	4,57	5,96	8,12	9,90	11,37	11,84	14,65	16,90	22,54	25,18
1349	2	1,25	1,97	2,52	3,32	4,57	5,96	8,12	9,90	11,37	11,84	14,65	16,90	22,54	25,18
1350	4	14,77	21,64	26,40	32,91	42,72	51,71	66,30	77,75	87,40	88,00	108,04	123,84	161,82	179,15
1351	4	14,77	21,64	26,40	32,91	42,72	51,71	66,30	77,75	87,40	88,00	108,04	123,84	161,82	179,15
1352	4	14,77	21,64	26,40	32,90	42,71	51,71	66,29	77,75	87,40	88,00	108,03	123,83	161,80	179,14
1353	4	14,75	21,50	26,23	32,69	42,44	50,93	65,02	74,54	85,29	85,95	105,40	120,67	157,80	174,70
1354	4	14,75	21,50	26,23	32,69	42,44	50,93	65,02	74,54	85,29	85,95	105,40	120,67	157,80	174,70
1355	4	14,75	21,50	26,23	32,69	42,44	50,93	65,02	74,54	85,29	85,95	105,40	120,67	157,80	174,70
1356	1	0,25	0,39	0,50	0,64	0,86	1,07	1,36	1,61	1,82	1,86	2,21	2,50	3,16	3,48
1357	1	0,11	0,18	0,23	0,30	0,40	0,53	0,71	0,86	0,98	1,02	1,25	1,44	1,91	2,12
1358	1	0,35	0,56	0,71	0,92	1,25	1,57	2,04	2,43	2,76	2,83	3,40	3,86	4,98	5,49
1359	1	0,35	0,56	0,71	0,92	1,25	1,57	2,04	2,43	2,76	2,83	3,40	3,86	4,98	5,49
1360	1	0,35	0,56	0,71	0,92	1,25	1,57	2,04	2,43	2,76	2,83	3,40	3,86	4,98	5,49
1361	1	0,35	0,56	0,71	0,92	1,25	1,57	2,04	2,43	2,76	2,83	3,40	3,86	4,98	5,49
1362	1	0,35	0,56	0,71	0,92	1,25	1,57	2,04	2,43	2,76	2,83	3,40	3,86	4,98	5,49
1363	4	15,00	21,86	26,66	33,22	43,12	51,72	65,99	75,61	86,55	87,21	106,83	122,33	159,97	177,11

WALD + CORBE
BERATENDE INGENIEURE

Anlage A.4.7: HQ_T-Tabelle, FGM-Variante P3

FGM		Variante P3													
Kn. Nr.	Abm.	HQ_1	HQ_2	HQ_3	HQ_5	HQ_{10}	HQ_{20}	HQ_{50}	HQ_{100}	HQ_{100k}	HQ_{200}	HQ_{500}	$HQ_{1.000}$	$HQ_{5.000}$	$HQ_{10.000}$
[-]		[m³/s]	[m³/s]	[m³/s]	[m³/s]	[m³/s]	[m³/s]	[m³/s]	[m³/s]	[m³/s]	[m³/s]	[m³/s]	[m³/s]	[m³/s]	[m³/s]
1364	4	15,00	21,86	26,66	33,22	43,12	51,72	65,99	75,61	86,55	87,21	106,83	122,33	159,97	177,11
1365	4	15,00	21,86	26,66	33,22	43,12	51,72	65,99	75,61	86,55	87,21	106,83	122,33	159,97	177,11
1366	4	15,00	21,86	26,66	33,22	43,12	51,72	65,99	75,61	86,55	87,21	106,83	122,33	159,97	177,11
1367	4	15,00	21,86	26,66	33,22	43,12	51,72	65,99	75,61	86,55	87,21	106,83	122,33	159,97	177,11
1368	4	15,00	21,86	26,66	33,22	43,12	51,72	65,99	75,61	86,55	87,21	106,83	122,33	159,97	177,11
1369	1	0,06	0,10	0,13	0,17	0,23	0,28	0,36	0,42	0,48	0,49	0,58	0,65	0,83	0,91
1370	1	0,02	0,03	0,03	0,04	0,06	0,08	0,10	0,12	0,14	0,14	0,18	0,20	0,26	0,29
1371	1	0,78	1,24	1,59	2,10	2,89	3,76	5,06	6,13	7,05	7,30	8,95	10,32	13,64	15,20
1372	1	0,86	1,36	1,75	2,30	3,17	4,11	5,50	6,66	7,65	7,92	9,69	11,15	14,70	16,37
1373	1	0,86	1,36	1,75	2,30	3,17	4,11	5,50	6,66	7,65	7,92	9,69	11,15	14,70	16,37
1374	1	0,86	1,36	1,75	2,30	3,17	4,11	5,50	6,66	7,65	7,92	9,69	11,15	14,70	16,37
1375	1	0,86	1,36	1,75	2,30	3,17	4,11	5,50	6,66	7,65	7,92	9,69	11,15	14,70	16,37
1376	1	0,86	1,36	1,75	2,30	3,17	4,11	5,50	6,66	7,65	7,92	9,69	11,15	14,70	16,37
1377	1	0,86	1,36	1,75	2,30	3,17	4,11	5,50	6,66	7,65	7,92	9,69	11,15	14,70	16,37
1378	1	0,86	1,36	1,75	2,30	3,17	4,11	5,50	6,66	7,65	7,92	9,69	11,15	14,70	16,37
1379	1	0,86	1,36	1,75	2,30	3,17	4,11	5,50	6,66	7,65	7,92	9,69	11,15	14,70	16,37
1380	1	0,86	1,36	1,75	2,30	3,17	4,11	5,50	6,66	7,65	7,92	9,69	11,15	14,70	16,37
1381	1	0,86	1,36	1,75	2,30	3,17	4,11	5,50	6,66	7,65	7,92	9,69	11,15	14,70	16,37
1382	1	0,01	0,02	0,03	0,03	0,04	0,05	0,07	0,08	0,09	0,09	0,11	0,12	0,16	0,17
1383	1	0,69	1,19	1,52	1,99	2,72	3,55	4,80	5,84	6,72	6,96	8,58	9,89	13,12	14,61
1384	1	0,70	1,21	1,54	2,02	2,76	3,59	4,86	5,92	6,80	7,04	8,68	10,00	13,27	14,77
1385	1	0,70	1,21	1,54	2,02	2,76	3,59	4,86	5,92	6,80	7,04	8,68	10,00	13,27	14,77
1386	1	0,70	1,21	1,54	2,02	2,76	3,59	4,86	5,92	6,80	7,04	8,68	10,00	13,27	14,77
1387	1	0,70	1,21	1,54	2,02	2,76	3,59	4,86	5,92	6,80	7,04	8,68	10,00	13,27	14,77
1388	1	0,70	1,21	1,54	2,02	2,76	3,59	4,86	5,92	6,80	7,04	8,68	10,00	13,27	14,77
1389	2	1,42	2,28	2,89	3,78	5,16	6,67	9,01	10,96	12,54	13,05	16,06	18,49	24,58	27,39
1390	2	1,42	2,28	2,89	3,78	5,16	6,67	9,01	10,96	12,54	13,05	16,06	18,49	24,58	27,39
1391	2	1,42	2,28	2,89	3,78	5,16	6,67	9,00	10,96	12,53	13,04	16,06	18,48	24,57	27,39
1392	2	1,42	2,28	2,89	3,78	5,16	6,67	9,00	10,96	12,53	13,04	16,06	18,48	24,57	27,39
1393	2	1,42	2,28	2,89	3,78	5,16	6,67	9,00	10,96	12,53	13,04	16,06	18,48	24,57	27,39
1394	2	1,42	2,28	2,89	3,78	5,16	6,67	9,00	10,96	12,53	13,04	16,06	18,48	24,57	27,39
1395	1	0,08	0,13	0,17	0,21	0,28	0,36	0,47	0,56	0,63	0,66	0,79	0,90	1,16	1,28
1396	1	0,02	0,03	0,04	0,05	0,07	0,10	0,13	0,16	0,19	0,20	0,24	0,28	0,38	0,42
1397	1	0,10	0,16	0,21	0,27	0,36	0,46	0,60	0,72	0,82	0,85	1,03	1,18	1,53	1,70
1398	1	0,10	0,16	0,21	0,27	0,36	0,46	0,60	0,72	0,82	0,85	1,03	1,18	1,53	1,70
1399	1	0,10	0,16	0,21	0,27	0,36	0,46	0,60	0,72	0,82	0,85	1,03	1,18	1,53	1,70
1400	1	0,10	0,16	0,21	0,27	0,36	0,46	0,60	0,72	0,82	0,85	1,03	1,18	1,53	1,70
1401	1	0,10	0,16	0,21	0,27	0,36	0,46	0,60	0,72	0,82	0,85	1,03	1,18	1,53	1,70
1402	2	1,49	2,42	3,06	4,00	5,45	7,04	9,50	11,55	13,21	13,74	16,90	19,45	25,82	28,77
1403	2	1,49	2,42	3,06	4,00	5,45	7,04	9,50	11,55	13,21	13,74	16,90	19,45	25,82	28,77
1404	2	1,49	2,42	3,06	4,00	5,45	7,04	9,50	11,55	13,21	13,74	16,90	19,45	25,82	28,77
1405	2	1,49	2,42	3,06	4,00	5,45	7,04	9,50	11,55	13,21	13,74	16,90	19,45	25,82	28,77
1406	2	1,49	2,42	3,06	4,00	5,45	7,04	9,50	11,55	13,21	13,74	16,90	19,45	25,82	28,77
1407	2	1,49	2,42	3,06	4,00	5,45	7,04	9,50	11,55	13,21	13,74	16,90	19,45	25,82	28,77
1408	4	16,25	23,52	28,67	35,72	46,35	55,47	70,59	80,73	92,66	93,35	113,55	130,15	170,37	188,58
1409	4	16,25	23,52	28,67	35,72	46,35	55,47	70,59	80,73	92,66	93,35	113,55	130,15	170,37	188,58
1410	4	16,25	23,52	28,67	35,72	46,35	55,47	70,59	80,73	92,66	93,35	113,55	130,15	170,37	188,58
1411	4	16,25	23,52	28,67	35,72	46,35	55,47	70,59	80,73	92,66	93,35	113,55	130,15	170,37	188,58
1412	4	16,25	23,52	28,67	35,72	46,35	55,47	70,59	80,73	92,66	93,35	113,55	130,15	170,37	188,58
1413	4	16,25	23,52	28,67	35,72	46,35	55,47	70,59	80,73	92,66	93,35	113,55	130,15	170,37	188,58
1414	1	0,01	0,01	0,01	0,01	0,01	0,02	0,02	0,03	0,03	0,03	0,04	0,04	0,06	0,06
1415	1	0,00	0,00	0,00	0,00	0,00	0,00	0,00	0,00	0,00	0,00	0,00	0,00	0,00	0,00
1416	1	0,01	0,01	0,01	0,01	0,02	0,02	0,02	0,03	0,03	0,03	0,04	0,05	0,06	0,06
1417	1	0,01	0,01	0,01	0,01	0,02	0,02	0,02	0,03	0,03	0,03	0,04	0,05	0,06	0,06
1418	1	0,01	0,01	0,01	0,01	0,02	0,02	0,02	0,03	0,03	0,03	0,04	0,05	0,06	0,06
1419	1	0,01	0,01	0,01	0,01	0,02	0,02	0,02	0,03	0,03	0,03	0,04	0,05	0,06	0,06
1420	1	0,01	0,01	0,01	0,01	0,02	0,02	0,02	0,03	0,03	0,03	0,04	0,05	0,06	0,06
1421	4	16,25	23,53	28,68	35,72	46,36	55,48	70,60	80,74	92,66	93,36	113,55	130,15	170,37	188,59
1422	4	16,25	23,53	28,68	35,72	46,36	55,48	70,60	80,74	92,66	93,36	113,55	130,15	170,37	188,59
1423	4	16,25	23,53	28,68	35,72	46,36	55,48	70,60	80,74	92,66	93,36	113,55	130,15	170,37	188,59
1424	4	16,25	23,53	28,68	35,72	46,36	55,48	70,60	80,74	92,66	93,36	113,55	130,15	170,37	188,59
1425	4	16,25	23,53	28,68	35,72	46,36	55,48	70,60	80,74	92,66	93,36	113,55	130,15	170,37	188,59

WALD + CORBE
BERATENDE INGENIEURE

Anlage A.4.7: HQ_T-Tabelle, FGM-Variante P3

FGM		Variante P3													
Kn. Nr.	Abm.	HQ_1	HQ_2	HQ_3	HQ_5	HQ_{10}	HQ_{20}	HQ_{50}	HQ_{100}	HQ_{100k}	HQ_{200}	HQ_{500}	$HQ_{1.000}$	$HQ_{5.000}$	$HQ_{10.000}$
[-]		[m³/s]	[m³/s]	[m³/s]	[m³/s]	[m³/s]	[m³/s]	[m³/s]	[m³/s]	[m³/s]	[m³/s]	[m³/s]	[m³/s]	[m³/s]	[m³/s]
1426	4	16,25	23,53	28,68	35,72	46,36	55,48	70,60	80,74	92,66	93,36	113,55	130,15	170,37	188,59
1427	1	0,00	0,00	0,00	0,00	0,00	0,00	0,00	0,00	0,00	0,00	0,00	0,00	0,00	0,00
1428	1	0,00	0,00	0,00	0,00	0,00	0,00	0,00	0,00	0,00	0,00	0,00	0,00	0,00	0,00
1429	1	0,00	0,00	0,00	0,00	0,00	0,00	0,00	0,00	0,00	0,00	0,00	0,00	0,00	0,00
1430	1	0,00	0,00	0,00	0,00	0,00	0,00	0,00	0,00	0,00	0,00	0,00	0,00	0,00	0,00
1431	1	0,00	0,00	0,00	0,00	0,00	0,00	0,00	0,00	0,00	0,00	0,00	0,00	0,00	0,00
1432	1	0,00	0,00	0,00	0,00	0,00	0,00	0,00	0,00	0,00	0,00	0,00	0,00	0,00	0,00
1433	1	0,00	0,00	0,00	0,00	0,00	0,00	0,00	0,00	0,00	0,00	0,00	0,00	0,00	0,00
1434	1	0,00	0,00	0,00	0,00	0,00	0,00	0,00	0,00	0,00	0,00	0,00	0,00	0,00	0,00
1435	1	0,00	0,00	0,00	0,00	0,00	0,00	0,00	0,00	0,00	0,00	0,00	0,00	0,00	0,00
1436	1	0,00	0,00	0,00	0,00	0,00	0,00	0,00	0,00	0,00	0,00	0,00	0,00	0,00	0,00
1437	1	0,00	0,00	0,00	0,00	0,00	0,00	0,00	0,00	0,00	0,00	0,00	0,00	0,00	0,00
1438	1	0,00	0,00	0,00	0,00	0,00	0,00	0,00	0,00	0,00	0,00	0,00	0,00	0,00	0,00
1439	1	0,00	0,00	0,00	0,00	0,00	0,00	0,00	0,00	0,00	0,00	0,00	0,00	0,00	0,00
1440	1	0,00	0,00	0,00	0,00	0,00	0,00	0,00	0,00	0,00	0,00	0,00	0,00	0,00	0,00
1441	1	0,00	0,00	0,00	0,00	0,00	0,00	0,00	0,00	0,00	0,00	0,00	0,00	0,00	0,00
1442	1	0,00	0,00	0,00	0,00	0,00	0,00	0,00	0,00	0,00	0,00	0,00	0,00	0,00	0,00
1443	1	0,00	0,00	0,00	0,00	0,00	0,00	0,00	0,00	0,00	0,00	0,00	0,00	0,00	0,00
1444	1	0,00	0,00	0,00	0,00	0,00	0,00	0,00	0,00	0,00	0,00	0,00	0,00	0,00	0,00
1445	1	0,00	0,00	0,00	0,00	0,00	0,00	0,00	0,00	0,00	0,00	0,00	0,00	0,00	0,00
1446	1	0,00	0,00	0,00	0,00	0,00	0,00	0,00	0,00	0,00	0,00	0,00	0,00	0,00	0,00
1447	1	0,15	0,22	0,27	0,36	0,50	0,64	0,85	1,03	1,18	1,22	1,48	1,70	2,24	2,49
1448	1	0,68	1,19	1,51	2,00	2,72	3,54	4,79	5,84	6,71	6,98	8,59	9,90	13,14	14,68
1449	1	0,00	0,00	0,00	0,00	0,00	0,00	0,00	0,00	0,00	0,00	0,00	0,00	0,00	0,00
1450	1	0,80	1,38	1,76	2,31	3,15	4,10	5,53	6,73	7,73	8,04	9,89	11,39	15,10	16,86
1451	1	0,80	1,38	1,76	2,31	3,15	4,10	5,53	6,73	7,73	8,04	9,89	11,39	15,10	16,86
1452	1	0,80	1,38	1,76	2,31	3,15	4,10	5,53	6,73	7,73	8,04	9,89	11,39	15,10	16,86
1453	1	0,80	1,38	1,76	2,31	3,15	4,10	5,53	6,73	7,73	8,04	9,89	11,39	15,10	16,86
1454	1	0,80	1,38	1,76	2,31	3,15	4,10	5,53	6,73	7,73	8,04	9,89	11,39	15,10	16,86
1455	1	0,80	1,38	1,76	2,31	3,15	4,10	5,53	6,73	7,73	8,04	9,89	11,39	15,10	16,86
1456	1	0,80	1,38	1,76	2,31	3,15	4,10	5,53	6,73	7,73	8,04	9,89	11,39	15,10	16,86
1457	1	0,80	1,38	1,76	2,31	3,15	4,10	5,53	6,73	7,73	8,04	9,89	11,39	15,10	16,86
1458	1	0,80	1,38	1,76	2,31	3,15	4,10	5,53	6,73	7,73	8,04	9,89	11,39	15,10	16,86
1459	1	0,80	1,38	1,76	2,31	3,15	4,10	5,53	6,73	7,73	8,04	9,89	11,39	15,10	16,86
1460	1	0,80	1,38	1,76	2,31	3,15	4,10	5,53	6,73	7,73	8,04	9,89	11,39	15,10	16,86
1461	1	0,21	0,34	0,45	0,60	0,84	1,11	1,55	1,91	2,21	2,31	2,89	3,35	4,54	5,09
1462	1	0,00	0,00	0,00	0,00	0,00	0,00	0,00	0,00	0,00	0,00	0,00	0,00	0,00	0,00
1463	1	0,21	0,34	0,45	0,60	0,84	1,11	1,55	1,91	2,21	2,31	2,89	3,35	4,54	5,09
1464	1	0,21	0,34	0,45	0,60	0,84	1,11	1,55	1,91	2,21	2,31	2,89	3,35	4,54	5,09
1465	1	0,21	0,34	0,45	0,60	0,84	1,11	1,55	1,91	2,21	2,31	2,89	3,35	4,54	5,09
1466	1	0,21	0,34	0,45	0,60	0,84	1,11	1,55	1,91	2,21	2,31	2,89	3,35	4,54	5,09
1467	1	0,21	0,34	0,45	0,60	0,84	1,11	1,55	1,91	2,21	2,31	2,89	3,35	4,54	5,09
1468	2	0,87	1,52	1,94	2,55	3,49	4,55	6,17	7,52	8,63	8,98	11,09	12,79	17,09	19,03
1469	2	0,87	1,52	1,94	2,55	3,49	4,55	6,17	7,52	8,63	8,98	11,09	12,79	17,09	19,03
1470	2	0,86	1,51	1,93	2,54	3,47	4,54	6,15	7,50	8,61	8,96	11,07	12,77	17,06	19,00
1471	2	0,86	1,51	1,93	2,54	3,47	4,54	6,15	7,50	8,61	8,96	11,07	12,77	17,06	19,00
1472	2	0,86	1,51	1,93	2,54	3,47	4,54	6,15	7,50	8,61	8,96	11,07	12,77	17,06	19,00
1473	2	0,86	1,51	1,93	2,54	3,47	4,54	6,15	7,50	8,61	8,96	11,07	12,77	17,06	19,00
1474	2	0,89	1,56	1,98	2,60	3,55	4,59	6,22	7,57	8,68	9,02	11,11	12,81	17,04	19,00
1475	2	0,00	0,00	0,00	0,00	0,00	0,00	0,00	0,00	0,00	0,00	0,00	0,00	0,00	0,00
1476	2	0,89	1,56	1,98	2,60	3,55	4,59	6,22	7,57	8,68	9,02	11,11	12,81	17,04	19,00
1477	2	0,89	1,56	1,98	2,60	3,55	4,59	6,22	7,57	8,68	9,02	11,11	12,81	17,04	19,00
1478	2	0,89	1,56	1,98	2,60	3,55	4,59	6,22	7,57	8,68	9,02	11,11	12,81	17,04	19,00
1479	2	0,89	1,56	1,98	2,60	3,55	4,59	6,22	7,57	8,68	9,02	11,11	12,81	17,04	19,00
1480	2	0,89	1,56	1,98	2,60	3,55	4,59	6,22	7,57	8,68	9,02	11,11	12,81	17,04	19,00
1481	2	1,69	2,83	3,63	4,80	6,62	8,66	11,83	14,49	16,67	17,34	21,50	24,86	33,30	37,18
1482	2	1,69	2,83	3,63	4,80	6,62	8,66	11,83	14,49	16,67	17,34	21,50	24,86	33,30	37,18
1483	2	1,69	2,83	3,63	4,80	6,62	8,66	11,83	14,49	16,67	17,34	21,50	24,86	33,30	37,18
1484	2	1,69	2,83	3,63	4,80	6,62	8,66	11,83	14,49	16,67	17,34	21,50	24,86	33,30	37,18
1485	2	1,69	2,83	3,63	4,80	6,62	8,66	11,83	14,49	16,67	17,34	21,50	24,86	33,30	37,18
1486	1	0,17	0,29	0,37	0,49	0,68	0,89	1,24	1,54	1,80	1,88	2,36	2,75	3,75	4,21
1487	1	0,17	0,29	0,37	0,49	0,68	0,89	1,24	1,54	1,80	1,88	2,36	2,75	3,75	4,21

WALD + CORBE
BERATENDE INGENIEURE

Anlage A.4.7: HQ_T-Tabelle, FGM-Variante P3

FGM		Variante P3													
Kn. Nr.	Abm.	HQ_1	HQ_2	HQ_3	HQ_5	HQ_{10}	HQ_{20}	HQ_{50}	HQ_{100}	HQ_{100k}	HQ_{200}	HQ_{500}	$HQ_{1.000}$	$HQ_{5.000}$	$HQ_{10.000}$
[-]		[m³/s]	[m³/s]	[m³/s]	[m³/s]	[m³/s]	[m³/s]	[m³/s]	[m³/s]	[m³/s]	[m³/s]	[m³/s]	[m³/s]	[m³/s]	[m³/s]
1488	1	0,17	0,29	0,37	0,49	0,68	0,89	1,24	1,54	1,80	1,88	2,36	2,75	3,75	4,21
1489	1	0,17	0,29	0,37	0,49	0,68	0,89	1,24	1,54	1,80	1,88	2,36	2,75	3,75	4,21
1490	1	0,17	0,29	0,37	0,49	0,68	0,89	1,24	1,54	1,80	1,88	2,36	2,75	3,75	4,21
1491	1	0,17	0,29	0,37	0,49	0,68	0,89	1,24	1,54	1,80	1,88	2,36	2,75	3,75	4,21
1492	1	0,17	0,29	0,37	0,49	0,68	0,89	1,24	1,54	1,80	1,88	2,36	2,75	3,75	4,21
1493	1	0,17	0,29	0,37	0,49	0,68	0,89	1,24	1,54	1,80	1,88	2,36	2,75	3,75	4,21
1494	1	0,17	0,29	0,37	0,49	0,68	0,89	1,24	1,54	1,80	1,88	2,36	2,75	3,75	4,21
1495	1	0,17	0,29	0,37	0,49	0,68	0,89	1,24	1,54	1,80	1,88	2,36	2,75	3,75	4,21
1496	1	0,17	0,29	0,37	0,49	0,68	0,89	1,24	1,54	1,80	1,88	2,36	2,75	3,75	4,21
1497	1	0,17	0,29	0,37	0,49	0,68	0,89	1,24	1,54	1,80	1,88	2,36	2,75	3,75	4,21
1498	1	0,07	0,11	0,14	0,19	0,26	0,35	0,48	0,60	0,70	0,73	0,92	1,07	1,46	1,64
1499	1	0,07	0,11	0,14	0,19	0,26	0,35	0,48	0,60	0,70	0,73	0,92	1,07	1,46	1,64
1500	1	0,07	0,11	0,14	0,19	0,26	0,35	0,48	0,60	0,70	0,73	0,92	1,07	1,46	1,64
1501	1	0,07	0,11	0,14	0,19	0,26	0,35	0,48	0,60	0,70	0,73	0,92	1,07	1,46	1,64
1502	1	0,07	0,11	0,14	0,19	0,26	0,35	0,48	0,60	0,70	0,73	0,92	1,07	1,46	1,64
1503	1	0,07	0,11	0,14	0,19	0,26	0,35	0,48	0,60	0,70	0,73	0,92	1,07	1,46	1,64
1504	1	0,23	0,40	0,51	0,68	0,94	1,23	1,73	2,14	2,50	2,60	3,28	3,82	5,20	5,85
1505	1	0,23	0,40	0,51	0,68	0,94	1,23	1,73	2,14	2,50	2,60	3,28	3,82	5,20	5,85
1506	1	0,23	0,40	0,51	0,68	0,94	1,23	1,73	2,14	2,50	2,60	3,28	3,82	5,20	5,85
1507	1	0,23	0,40	0,51	0,68	0,94	1,23	1,73	2,14	2,50	2,60	3,28	3,82	5,20	5,85
1508	1	0,23	0,40	0,51	0,68	0,94	1,23	1,73	2,14	2,50	2,60	3,28	3,82	5,20	5,85
1509	1	0,23	0,40	0,51	0,68	0,94	1,23	1,73	2,14	2,50	2,60	3,28	3,82	5,20	5,85
1510	1	0,19	0,25	0,27	0,27	0,27	0,27	0,27	0,27	0,27	0,27	0,27	0,27	0,27	0,27
1511	1	0,19	0,25	0,27	0,27	0,27	0,27	0,27	0,27	0,27	0,27	0,27	0,27	0,27	0,27
1512	1	0,19	0,25	0,27	0,27	0,27	0,27	0,27	0,27	0,27	0,27	0,27	0,27	0,27	0,27
1513	1	0,19	0,25	0,27	0,27	0,27	0,27	0,27	0,27	0,27	0,27	0,27	0,27	0,27	0,27
1514	1	0,19	0,25	0,27	0,27	0,27	0,27	0,27	0,27	0,27	0,27	0,27	0,27	0,27	0,27
1515	1	0,19	0,25	0,27	0,27	0,27	0,27	0,27	0,27	0,27	0,27	0,27	0,27	0,27	0,27
1516	1	0,36	0,55	0,68	0,87	1,16	1,48	1,92	2,36	2,76	2,87	3,54	4,08	5,47	6,12
1517	1	0,36	0,55	0,68	0,87	1,16	1,48	1,92	2,36	2,76	2,87	3,54	4,08	5,47	6,12
1518	1	0,36	0,55	0,68	0,87	1,16	1,48	1,92	2,36	2,76	2,87	3,54	4,08	5,47	6,12
1519	1	0,36	0,55	0,68	0,87	1,16	1,48	1,92	2,36	2,76	2,87	3,54	4,08	5,47	6,12
1520	1	0,36	0,55	0,68	0,87	1,16	1,48	1,92	2,36	2,76	2,87	3,54	4,08	5,47	6,12
1521	1	0,36	0,55	0,68	0,87	1,16	1,48	1,92	2,36	2,76	2,87	3,54	4,08	5,47	6,12
1522	2	1,84	3,01	3,86	5,09	7,03	9,18	12,54	15,37	17,68	18,40	22,83	26,41	35,43	39,59
1523	1	0,14	0,23	0,30	0,39	0,55	0,73	1,01	1,24	1,44	1,50	1,86	2,17	2,92	3,27
1524	1	0,14	0,23	0,30	0,39	0,55	0,73	1,01	1,24	1,44	1,50	1,86	2,17	2,92	3,27
1525	1	0,14	0,23	0,30	0,39	0,55	0,73	1,01	1,24	1,44	1,50	1,86	2,17	2,92	3,27
1526	1	0,14	0,23	0,30	0,39	0,55	0,73	1,01	1,24	1,44	1,50	1,86	2,17	2,92	3,27
1527	1	0,14	0,23	0,30	0,39	0,55	0,73	1,01	1,24	1,44	1,50	1,86	2,17	2,92	3,27
1528	1	0,14	0,23	0,30	0,39	0,55	0,73	1,01	1,24	1,44	1,50	1,86	2,17	2,92	3,27
1529	1	0,14	0,23	0,30	0,39	0,55	0,73	1,01	1,24	1,44	1,50	1,86	2,17	2,92	3,27
1530	2	0,14	0,23	0,30	0,38	0,51	0,64	0,84	1,00	1,14	1,18	1,43	1,62	2,09	2,31
1531	2	0,03	0,06	0,07	0,10	0,14	0,18	0,25	0,31	0,36	0,37	0,46	0,54	0,73	0,82
1532	2	0,17	0,29	0,37	0,48	0,64	0,82	1,09	1,31	1,49	1,55	1,88	2,15	2,81	3,12
1533	2	0,17	0,29	0,37	0,48	0,64	0,82	1,09	1,31	1,49	1,55	1,88	2,15	2,81	3,12
1534	2	1,84	3,01	3,86	5,09	7,03	9,18	12,54	15,37	17,68	18,40	22,83	26,41	35,43	39,59
1535	2	1,84	3,01	3,86	5,09	7,03	9,18	12,54	15,36	17,67	18,40	22,82	26,40	35,42	39,58
1536	2	1,84	3,01	3,86	5,09	7,03	9,18	12,54	15,36	17,67	18,40	22,82	26,40	35,42	39,58
1537	2	1,84	3,01	3,86	5,09	7,03	9,18	12,54	15,36	17,67	18,40	22,82	26,40	35,42	39,58
1538	2	1,84	3,01	3,86	5,09	7,03	9,18	12,54	15,36	17,67	18,40	22,82	26,40	35,42	39,58
1539	1	0,42	0,55	0,59	0,59	0,59	0,59	0,59	0,59	0,59	0,59	0,59	0,59	0,59	0,59
1540	1	0,42	0,55	0,59	0,59	0,59	0,59	0,59	0,59	0,59	0,59	0,59	0,59	0,59	0,59
1541	1	0,42	0,55	0,59	0,59	0,59	0,59	0,59	0,59	0,59	0,59	0,59	0,59	0,59	0,59
1542	1	0,42	0,55	0,59	0,59	0,59	0,59	0,59	0,59	0,59	0,59	0,59	0,59	0,59	0,59
1543	1	0,42	0,55	0,59	0,59	0,59	0,59	0,59	0,59	0,59	0,59	0,59	0,59	0,59	0,59
1544	1	0,42	0,55	0,59	0,59	0,59	0,59	0,59	0,59	0,59	0,59	0,59	0,59	0,59	0,59
1545	2	1,88	3,07	3,88	5,09	7,03	9,18	12,54	15,37	17,68	18,40	22,82	26,40	35,42	39,86
1546	2	1,88	3,07	3,88	5,09	7,03	9,18	12,54	15,37	17,68	18,40	22,82	26,40	35,42	39,86
1547	2	1,88	3,07	3,88	5,09	7,03	9,18	12,54	15,37	17,68	18,40	22,82	26,40	35,42	39,86
1548	2	1,88	3,07	3,88	5,09	7,03	9,18	12,54	15,37	17,68	18,40	22,82	26,40	35,42	39,86
1549	2	1,88	3,07	3,88	5,09	7,03	9,18	12,54	15,37	17,68	18,40	22,82	26,40	35,42	39,86

WALD + CORBE
BERATENDE INGENIEURE

Anlage A.4.7: HQ_T-Tabelle, FGM-Variante P3

FGM		Variante P3													
Kn. Nr.	Abm.	HQ_1	HQ_2	HQ_3	HQ_5	HQ_{10}	HQ_{20}	HQ_{50}	HQ_{100}	HQ_{100k}	HQ_{200}	HQ_{500}	$HQ_{1.000}$	$HQ_{5.000}$	$HQ_{10.000}$
[-]		[m³/s]	[m³/s]	[m³/s]	[m³/s]	[m³/s]	[m³/s]	[m³/s]	[m³/s]	[m³/s]	[m³/s]	[m³/s]	[m³/s]	[m³/s]	[m³/s]
1550	2	1,88	3,07	3,88	5,09	7,03	9,18	12,54	15,37	17,68	18,40	22,82	26,40	35,42	39,86
1551	1	0,18	0,24	0,26	0,26	0,26	0,26	0,26	0,26	0,26	0,26	0,26	0,26	0,26	0,26
1552	1	0,18	0,24	0,26	0,26	0,26	0,26	0,26	0,26	0,26	0,26	0,26	0,26	0,26	0,26
1553	1	0,18	0,24	0,26	0,26	0,26	0,26	0,26	0,26	0,26	0,26	0,26	0,26	0,26	0,26
1554	1	0,18	0,24	0,26	0,26	0,26	0,26	0,26	0,26	0,26	0,26	0,26	0,26	0,26	0,26
1555	1	0,18	0,24	0,26	0,26	0,26	0,26	0,26	0,26	0,26	0,26	0,26	0,26	0,26	0,26
1556	1	0,18	0,24	0,26	0,26	0,26	0,26	0,26	0,26	0,26	0,26	0,26	0,26	0,26	0,26
1557	2	1,89	3,10	3,91	5,09	7,03	9,19	12,54	15,37	17,68	18,40	22,82	26,40	35,42	39,86
1558	2	1,89	3,10	3,91	5,09	7,03	9,19	12,54	15,37	17,68	18,40	22,82	26,40	35,42	39,86
1559	2	1,89	3,10	3,91	5,09	7,03	9,19	12,54	15,37	17,68	18,40	22,82	26,40	35,42	39,86
1560	2	1,89	3,10	3,91	5,09	7,03	9,19	12,54	15,37	17,68	18,40	22,82	26,40	35,42	39,86
1561	2	1,89	3,10	3,91	5,09	7,03	9,19	12,54	15,37	17,68	18,40	22,82	26,40	35,42	39,86
1562	2	1,89	3,10	3,91	5,09	7,03	9,19	12,54	15,37	17,68	18,40	22,82	26,40	35,42	39,86
1563	1	0,03	0,04	0,05	0,07	0,10	0,13	0,19	0,23	0,27	0,28	0,35	0,40	0,55	0,61
1564	1	0,03	0,04	0,05	0,07	0,10	0,13	0,19	0,23	0,27	0,28	0,35	0,40	0,55	0,61
1565	1	0,03	0,04	0,05	0,07	0,10	0,13	0,19	0,23	0,27	0,28	0,35	0,40	0,55	0,61
1566	1	0,03	0,04	0,05	0,07	0,10	0,13	0,19	0,23	0,27	0,28	0,35	0,40	0,55	0,61
1567	1	0,03	0,04	0,05	0,07	0,10	0,13	0,19	0,23	0,27	0,28	0,35	0,40	0,55	0,61
1568	1	0,03	0,04	0,05	0,07	0,10	0,13	0,19	0,23	0,27	0,28	0,35	0,40	0,55	0,61
1569	2	1,91	3,13	3,95	5,14	7,08	9,25	12,63	15,47	17,80	18,53	22,99	26,60	35,72	40,20
1570	2	1,91	3,13	3,95	5,14	7,08	9,25	12,63	15,47	17,80	18,53	22,99	26,60	35,72	40,20
1571	2	1,91	3,13	3,95	5,14	7,08	9,25	12,63	15,47	17,80	18,53	22,99	26,60	35,72	40,20
1572	2	1,91	3,13	3,95	5,14	7,08	9,25	12,63	15,47	17,80	18,53	22,99	26,60	35,72	40,20
1573	2	1,91	3,13	3,95	5,14	7,08	9,25	12,63	15,47	17,80	18,53	22,99	26,60	35,72	40,20
1574	2	1,91	3,13	3,95	5,14	7,08	9,25	12,63	15,47	17,80	18,53	22,99	26,60	35,72	40,20
1575	4	17,81	25,69	31,32	39,02	50,68	60,84	77,18	88,61	101,69	102,49	123,56	141,84	186,26	206,34
1576	4	17,81	25,69	31,32	39,02	50,68	60,84	77,18	88,61	101,69	102,49	123,56	141,84	186,26	206,34
1577	4	17,81	25,69	31,32	39,02	50,68	60,84	77,18	88,61	101,69	102,49	123,56	141,84	186,26	206,34
1578	4	17,81	25,69	31,32	39,02	50,68	60,84	77,18	88,61	101,69	102,49	123,56	141,84	186,26	206,34
1579	4	17,81	25,69	31,32	39,02	50,68	60,84	77,18	88,61	101,69	102,49	123,56	141,84	186,26	206,34
1580	4	17,81	25,69	31,32	39,02	50,68	60,84	77,18	88,61	101,69	102,49	123,56	141,84	186,26	206,34
1581	4	17,88	25,77	31,41	39,15	50,83	61,03	77,40	88,88	101,98	102,78	123,85	142,18	186,75	206,87
1582	4	17,88	25,77	31,41	39,15	50,83	61,03	77,40	88,88	101,98	102,78	123,85	142,18	186,75	206,87
1583	4	17,88	25,77	31,41	39,14	50,83	61,03	77,39	88,88	101,97	102,78	123,85	142,18	186,74	206,87
1584	4	17,97	25,88	31,55	39,30	51,04	61,28	77,68	89,24	102,35	103,16	124,23	142,63	187,36	207,57
1585	4	17,97	25,88	31,55	39,30	51,04	61,28	77,68	89,24	102,35	103,16	124,23	142,63	187,36	207,57
1586	4	17,97	25,88	31,55	39,30	51,04	61,28	77,68	89,24	102,35	103,16	124,23	142,63	187,36	207,57
1587	1	0,12	0,15	0,16	0,16	0,16	0,16	0,16	0,16	0,16	0,16	0,16	0,16	0,16	0,16
1588	1	0,12	0,15	0,16	0,16	0,16	0,16	0,16	0,16	0,16	0,16	0,16	0,16	0,16	0,16
1589	1	0,12	0,15	0,16	0,16	0,16	0,16	0,16	0,16	0,16	0,16	0,16	0,16	0,16	0,16
1590	1	0,12	0,15	0,16	0,16	0,16	0,16	0,16	0,16	0,16	0,16	0,16	0,16	0,16	0,16
1591	1	0,12	0,15	0,16	0,16	0,16	0,16	0,16	0,16	0,16	0,16	0,16	0,16	0,16	0,16
1592	1	0,12	0,15	0,16	0,16	0,16	0,16	0,16	0,16	0,16	0,16	0,16	0,16	0,16	0,16
1593	4	17,98	25,88	31,55	39,31	51,04	61,29	77,68	89,24	102,35	103,16	124,23	142,63	187,36	207,57
1594	4	17,98	25,88	31,55	39,31	51,04	61,29	77,68	89,24	102,35	103,16	124,23	142,63	187,36	207,57
1595	4	17,98	25,88	31,55	39,31	51,04	61,29	77,68	89,24	102,35	103,16	124,23	142,63	187,36	207,57
1596	4	17,98	25,88	31,55	39,31	51,04	61,29	77,68	89,24	102,35	103,16	124,23	142,63	187,36	207,57
1597	4	17,98	25,88	31,55	39,31	51,04	61,29	77,68	89,24	102,35	103,16	124,23	142,63	187,36	207,57
1598	4	17,98	25,88	31,55	39,31	51,04	61,29	77,68	89,24	102,35	103,16	124,23	142,63	187,36	207,57
1599	1	0,73	0,95	1,02	1,02	1,02	1,02	1,02	1,02	1,02	1,02	1,02	1,02	1,02	1,02
1600	1	0,73	0,95	1,02	1,02	1,02	1,02	1,02	1,02	1,02	1,02	1,02	1,02	1,02	1,02
1601	1	0,73	0,95	1,02	1,02	1,02	1,02	1,02	1,02	1,02	1,02	1,02	1,02	1,02	1,02
1602	1	0,73	0,95	1,02	1,02	1,02	1,02	1,02	1,02	1,02	1,02	1,02	1,02	1,02	1,02
1603	1	0,73	0,95	1,02	1,02	1,02	1,02	1,02	1,02	1,02	1,02	1,02	1,02	1,02	1,02
1604	1	0,73	0,95	1,02	1,02	1,02	1,02	1,02	1,02	1,02	1,02	1,02	1,02	1,02	1,02
1605	4	18,01	25,88	31,55	39,31	51,04	61,29	77,68	89,25	102,35	103,16	124,23	142,63	187,36	207,57
1606	4	18,01	25,88	31,55	39,31	51,04	61,29	77,68	89,25	102,35	103,16	124,23	142,63	187,36	207,57
1607	4	18,01	25,88	31,55	39,31	51,04	61,29	77,68	89,25	102,35	103,16	124,23	142,63	187,36	207,57
1608	4	18,01	25,88	31,55	39,31	51,04	61,29	77,68	89,25	102,35	103,16	124,23	142,63	187,36	207,57
1609	4	18,01	25,88	31,55	39,31	51,04	61,29	77,68	89,25	102,35	103,16	124,23	142,63	187,36	207,57
1610	4	18,01	25,88	31,55	39,31	51,04	61,29	77,68	89,25	102,35	103,16	124,23	142,63	187,36	207,57
1611	1	0,59	0,77	0,83	0,83	0,83	0,83	0,83	0,83	0,83	0,83	0,83	0,83	0,83	0,83

WALD + CORBE
BERATENDE INGENIEURE

Anlage A.4.7: HQ_T-Tabelle, FGM-Variante P3

FGM		Variante P3													
Kn. Nr.	Abm.	HQ_1	HQ_2	HQ_3	HQ_5	HQ_{10}	HQ_{20}	HQ_{50}	HQ_{100}	HQ_{100k}	HQ_{200}	HQ_{500}	$HQ_{1.000}$	$HQ_{5.000}$	$HQ_{10.000}$
[-]		[m³/s]	[m³/s]	[m³/s]	[m³/s]	[m³/s]	[m³/s]	[m³/s]	[m³/s]	[m³/s]	[m³/s]	[m³/s]	[m³/s]	[m³/s]	[m³/s]
1612	1	0,59	0,77	0,83	0,83	0,83	0,83	0,83	0,83	0,83	0,83	0,83	0,83	0,83	0,83
1613	1	0,59	0,77	0,83	0,83	0,83	0,83	0,83	0,83	0,83	0,83	0,83	0,83	0,83	0,83
1614	1	0,59	0,77	0,83	0,83	0,83	0,83	0,83	0,83	0,83	0,83	0,83	0,83	0,83	0,83
1615	1	0,59	0,77	0,83	0,83	0,83	0,83	0,83	0,83	0,83	0,83	0,83	0,83	0,83	0,83
1616	1	0,59	0,77	0,83	0,83	0,83	0,83	0,83	0,83	0,83	0,83	0,83	0,83	0,83	0,83
1617	4	18,05	25,88	31,55	39,31	51,04	61,29	77,68	89,25	102,35	103,16	124,24	142,63	187,37	207,57
1618	4	18,05	25,88	31,55	39,31	51,04	61,29	77,68	89,25	102,35	103,16	124,24	142,63	187,37	207,57
1619	4	18,05	25,88	31,55	39,31	51,04	61,29	77,68	89,25	102,35	103,16	124,24	142,63	187,37	207,57
1620	4	18,05	25,88	31,55	39,31	51,04	61,29	77,68	89,25	102,35	103,16	124,24	142,63	187,37	207,57
1621	4	18,02	25,75	31,38	39,11	50,55	60,72	76,61	88,02	100,57	101,35	122,28	140,04	183,74	203,53
1622	4	18,02	25,75	31,38	39,11	50,55	60,72	76,61	88,02	100,57	101,35	122,28	140,04	183,74	203,53
1623	1	0,33	0,55	0,72	0,96	1,34	1,76	2,43	3,00	3,46	3,61	4,49	5,21	7,01	7,84
1624	1	0,33	0,55	0,72	0,96	1,34	1,76	2,43	3,00	3,46	3,61	4,49	5,21	7,01	7,84
1625	1	0,33	0,55	0,72	0,96	1,34	1,76	2,43	3,00	3,46	3,61	4,49	5,21	7,01	7,84
1626	1	0,33	0,55	0,72	0,96	1,34	1,76	2,43	3,00	3,46	3,61	4,49	5,21	7,01	7,84
1627	1	0,33	0,55	0,72	0,96	1,34	1,76	2,43	3,00	3,46	3,61	4,49	5,21	7,01	7,84
1628	1	0,33	0,55	0,72	0,96	1,34	1,76	2,43	3,00	3,46	3,61	4,49	5,21	7,01	7,84
1629	1	0,33	0,55	0,72	0,96	1,34	1,76	2,43	3,00	3,46	3,61	4,49	5,21	7,01	7,84
1630	1	0,33	0,55	0,72	0,96	1,34	1,76	2,43	3,00	3,46	3,61	4,49	5,21	7,01	7,84
1631	1	0,33	0,55	0,72	0,96	1,34	1,76	2,43	3,00	3,46	3,61	4,49	5,21	7,01	7,84
1632	1	0,33	0,55	0,72	0,96	1,34	1,76	2,43	3,00	3,46	3,61	4,49	5,21	7,01	7,84
1633	1	0,33	0,55	0,72	0,96	1,34	1,76	2,43	3,00	3,46	3,61	4,49	5,21	7,01	7,84
1634	1	0,09	0,14	0,18	0,23	0,31	0,39	0,51	0,61	0,69	0,72	0,86	0,98	1,26	1,39
1635	1	0,03	0,05	0,07	0,09	0,12	0,16	0,22	0,27	0,31	0,32	0,40	0,47	0,63	0,70
1636	1	0,12	0,20	0,25	0,32	0,43	0,55	0,73	0,88	1,00	1,04	1,26	1,44	1,88	2,08
1637	1	0,12	0,20	0,25	0,32	0,43	0,55	0,73	0,88	1,00	1,04	1,26	1,44	1,88	2,08
1638	1	0,12	0,20	0,25	0,32	0,43	0,55	0,73	0,88	1,00	1,04	1,26	1,44	1,88	2,08
1639	1	0,12	0,20	0,25	0,32	0,43	0,55	0,73	0,88	1,00	1,04	1,26	1,44	1,88	2,08
1640	1	0,12	0,20	0,25	0,32	0,43	0,55	0,73	0,88	1,00	1,04	1,26	1,44	1,88	2,08
1641	1	0,43	0,74	0,96	1,27	1,75	2,29	3,14	3,85	4,44	4,62	5,72	6,62	8,87	9,91
1642	1	0,03	0,04	0,05	0,07	0,09	0,11	0,15	0,18	0,21	0,21	0,26	0,30	0,39	0,43
1643	1	0,03	0,04	0,05	0,07	0,09	0,11	0,15	0,18	0,21	0,21	0,26	0,30	0,39	0,43
1644	1	0,03	0,04	0,05	0,07	0,09	0,11	0,15	0,18	0,21	0,21	0,26	0,30	0,39	0,43
1645	1	0,03	0,04	0,05	0,07	0,09	0,11	0,15	0,18	0,21	0,21	0,26	0,30	0,39	0,43
1646	1	0,43	0,74	0,96	1,27	1,75	2,29	3,14	3,85	4,44	4,62	5,72	6,62	8,87	9,91
1647	1	0,43	0,74	0,96	1,27	1,75	2,29	3,14	3,85	4,44	4,62	5,72	6,62	8,87	9,91
1648	1	0,43	0,74	0,96	1,27	1,75	2,29	3,14	3,85	4,44	4,62	5,72	6,62	8,87	9,90
1649	1	0,43	0,74	0,96	1,27	1,75	2,29	3,14	3,85	4,44	4,62	5,72	6,62	8,87	9,90
1650	1	0,43	0,74	0,96	1,27	1,75	2,29	3,14	3,85	4,44	4,62	5,72	6,62	8,87	9,90
1651	1	0,43	0,74	0,96	1,27	1,75	2,29	3,14	3,85	4,44	4,62	5,72	6,62	8,87	9,90
1652	4	18,25	25,99	31,66	39,45	50,96	61,19	77,09	88,59	101,16	101,94	122,86	140,70	184,65	204,56
1653	4	18,25	25,99	31,66	39,45	50,96	61,19	77,09	88,59	101,16	101,94	122,86	140,70	184,65	204,56
1654	4	18,25	25,99	31,66	39,45	50,96	61,19	77,09	88,59	101,16	101,94	122,86	140,70	184,65	204,56
1655	4	18,25	25,99	31,66	39,45	50,96	61,19	77,09	88,59	101,16	101,94	122,86	140,70	184,65	204,56
1656	4	18,25	25,99	31,66	39,45	50,96	61,19	77,09	88,59	101,16	101,94	122,86	140,70	184,65	204,56
1657	4	18,25	25,99	31,66	39,45	50,96	61,19	77,09	88,59	101,16	101,94	122,86	140,70	184,65	204,56
1658	1	0,35	0,45	0,48	0,48	0,48	0,48	0,48	0,48	0,48	0,48	0,48	0,48	0,48	0,48
1659	1	0,35	0,45	0,48	0,48	0,48	0,48	0,48	0,48	0,48	0,48	0,48	0,48	0,48	0,48
1660	1	0,35	0,45	0,48	0,48	0,48	0,48	0,48	0,48	0,48	0,48	0,48	0,48	0,48	0,48
1661	1	0,35	0,45	0,48	0,48	0,48	0,48	0,48	0,48	0,48	0,48	0,48	0,48	0,48	0,48
1662	1	0,35	0,45	0,48	0,48	0,48	0,48	0,48	0,48	0,48	0,48	0,48	0,48	0,48	0,48
1663	1	0,35	0,45	0,48	0,48	0,48	0,48	0,48	0,48	0,48	0,48	0,48	0,48	0,48	0,48
1664	4	18,27	25,99	31,66	39,45	50,96	61,19	77,09	88,60	101,16	101,94	122,86	140,70	184,65	204,56
1665	4	18,27	25,99	31,66	39,45	50,96	61,19	77,09	88,60	101,16	101,94	122,86	140,70	184,65	204,56
1666	1	0,22	0,28	0,30	0,30	0,30	0,30	0,30	0,30	0,30	0,30	0,30	0,30	0,30	0,30
1667	1	0,22	0,28	0,30	0,30	0,30	0,30	0,30	0,30	0,30	0,30	0,30	0,30	0,30	0,30
1668	4	0,16	0,20	0,23	0,27	0,30	0,30	0,30	0,30	0,30	0,30	0,30	0,30	0,30	0,30
1669	4	18,28	25,99	31,66	39,45	50,96	61,20	77,09	88,60	101,16	101,94	122,86	140,70	184,66	204,56
1670	2	0,05	0,08	0,10	0,12	0,17	0,21	0,27	0,33	0,37	0,38	0,46	0,52	0,68	0,75
1671	1	0,07	0,12	0,16	0,21	0,29	0,39	0,54	0,67	0,77	0,80	1,01	1,17	1,57	1,77
1672	1	0,12	0,21	0,26	0,35	0,48	0,62	0,84	1,02	1,18	1,22	1,51	1,73	2,30	2,57
1673	1	0,12	0,21	0,26	0,35	0,48	0,62	0,84	1,02	1,18	1,22	1,51	1,73	2,30	2,57

WALD + CORBE
BERATENDE INGENIEURE

Anlage A.4.7: HQ_T-Tabelle, FGM-Variante P3

FGM		Variante P3													
Kn. Nr.	Abm.	HQ_1	HQ_2	HQ_3	HQ_5	HQ_{10}	HQ_{20}	HQ_{50}	HQ_{100}	HQ_{100k}	HQ_{200}	HQ_{500}	$HQ_{1.000}$	$HQ_{5.000}$	$HQ_{10.000}$
[-]		[m³/s]	[m³/s]	[m³/s]	[m³/s]	[m³/s]	[m³/s]	[m³/s]	[m³/s]	[m³/s]	[m³/s]	[m³/s]	[m³/s]	[m³/s]	[m³/s]
1674	1	0,12	0,21	0,26	0,35	0,48	0,62	0,84	1,02	1,18	1,22	1,51	1,73	2,30	2,57
1675	1	0,12	0,21	0,26	0,35	0,48	0,62	0,84	1,02	1,18	1,22	1,51	1,73	2,30	2,57
1676	1	0,12	0,21	0,26	0,35	0,48	0,62	0,84	1,02	1,18	1,22	1,51	1,73	2,30	2,57
1677	4	18,34	26,05	31,74	39,54	51,07	61,33	77,22	88,76	101,33	102,11	123,02	140,89	184,91	204,83
1678	4	18,34	26,05	31,74	39,54	51,07	61,33	77,22	88,76	101,33	102,11	123,02	140,89	184,91	204,83
1679	4	18,34	26,05	31,74	39,54	51,07	61,33	77,22	88,76	101,33	102,11	123,02	140,89	184,91	204,83
1680	4	18,34	26,05	31,74	39,54	51,07	61,33	77,22	88,76	101,33	102,11	123,02	140,89	184,91	204,83
1681	4	18,34	26,05	31,74	39,54	51,07	61,33	77,22	88,76	101,33	102,11	123,02	140,89	184,91	204,83
1682	4	18,34	26,05	31,74	39,54	51,07	61,33	77,22	88,76	101,33	102,11	123,02	140,89	184,91	204,83
1683	4	18,34	26,05	31,74	39,54	51,07	61,33	77,22	88,76	101,33	102,11	123,02	140,89	184,91	204,83
1684	1	0,04	0,06	0,08	0,10	0,13	0,17	0,22	0,26	0,30	0,31	0,37	0,42	0,54	0,60
1685	1	0,04	0,06	0,08	0,10	0,13	0,17	0,22	0,26	0,30	0,31	0,37	0,42	0,54	0,60
1686	1	0,04	0,06	0,08	0,10	0,13	0,17	0,22	0,26	0,30	0,31	0,37	0,42	0,54	0,60
1687	1	0,04	0,06	0,08	0,10	0,13	0,17	0,22	0,26	0,30	0,31	0,37	0,42	0,54	0,60
1688	1	0,04	0,06	0,08	0,10	0,13	0,17	0,22	0,26	0,30	0,31	0,37	0,42	0,54	0,60
1689	1	0,05	0,09	0,11	0,14	0,19	0,24	0,31	0,37	0,41	0,43	0,52	0,59	0,76	0,83
1690	1	0,00	0,00	0,00	0,00	0,00	0,00	0,00	0,00	0,00	0,00	0,00	0,00	0,00	0,00
1691	1	0,05	0,09	0,11	0,14	0,19	0,24	0,31	0,37	0,42	0,43	0,52	0,59	0,76	0,83
1692	1	0,05	0,09	0,11	0,14	0,19	0,24	0,31	0,37	0,42	0,43	0,52	0,59	0,76	0,83
1693	1	0,05	0,09	0,11	0,14	0,19	0,24	0,31	0,37	0,42	0,43	0,52	0,59	0,76	0,83
1694	1	0,09	0,11	0,12	0,12	0,12	0,12	0,12	0,12	0,12	0,12	0,12	0,12	0,12	0,12
1695	1	0,09	0,11	0,12	0,12	0,12	0,12	0,12	0,12	0,12	0,12	0,12	0,12	0,12	0,12
1696	1	0,09	0,11	0,12	0,12	0,12	0,12	0,12	0,12	0,12	0,12	0,12	0,12	0,12	0,12
1697	1	0,09	0,11	0,12	0,12	0,12	0,12	0,12	0,12	0,12	0,12	0,12	0,12	0,12	0,12
1698	1	0,09	0,11	0,12	0,12	0,12	0,12	0,12	0,12	0,12	0,12	0,12	0,12	0,12	0,12
1699	1	0,09	0,11	0,12	0,12	0,12	0,12	0,12	0,12	0,12	0,12	0,12	0,12	0,12	0,12
1700	1	0,11	0,14	0,16	0,17	0,20	0,25	0,30	0,35	0,39	0,42	0,49	0,54	0,66	0,72
1701	1	0,11	0,14	0,16	0,17	0,20	0,25	0,30	0,35	0,39	0,42	0,49	0,54	0,66	0,72
1702	1	0,11	0,14	0,16	0,17	0,20	0,25	0,30	0,35	0,39	0,42	0,49	0,54	0,66	0,72
1703	1	0,11	0,14	0,16	0,17	0,20	0,25	0,30	0,35	0,39	0,42	0,49	0,54	0,66	0,72
1704	1	0,11	0,14	0,16	0,17	0,20	0,25	0,30	0,35	0,39	0,42	0,49	0,54	0,66	0,72
1705	1	0,11	0,14	0,16	0,17	0,20	0,25	0,30	0,35	0,39	0,42	0,49	0,54	0,66	0,72
1706	1	0,21	0,27	0,29	0,29	0,29	0,29	0,29	0,29	0,29	0,29	0,29	0,29	0,29	0,29
1707	1	0,21	0,27	0,29	0,29	0,29	0,29	0,29	0,29	0,29	0,29	0,29	0,29	0,29	0,29
1708	1	0,21	0,27	0,29	0,29	0,29	0,29	0,29	0,29	0,29	0,29	0,29	0,29	0,29	0,29
1709	1	0,21	0,27	0,29	0,29	0,29	0,29	0,29	0,29	0,29	0,29	0,29	0,29	0,29	0,29
1710	1	0,21	0,27	0,29	0,29	0,29	0,29	0,29	0,29	0,29	0,29	0,29	0,29	0,29	0,29
1711	1	0,21	0,27	0,29	0,29	0,29	0,29	0,29	0,29	0,29	0,29	0,29	0,29	0,29	0,29
1712	1	0,31	0,41	0,45	0,46	0,48	0,53	0,57	0,60	0,68	0,70	0,78	0,83	0,95	1,00
1713	1	0,31	0,41	0,45	0,46	0,48	0,53	0,57	0,60	0,68	0,70	0,78	0,83	0,95	1,00
1714	1	0,31	0,41	0,45	0,46	0,48	0,53	0,57	0,60	0,68	0,70	0,78	0,83	0,95	1,00
1715	1	0,31	0,41	0,45	0,46	0,48	0,53	0,57	0,60	0,68	0,70	0,78	0,83	0,95	1,00
1716	1	0,31	0,41	0,45	0,46	0,48	0,53	0,57	0,60	0,68	0,70	0,78	0,83	0,95	1,00
1717	1	0,31	0,41	0,45	0,46	0,48	0,53	0,57	0,60	0,68	0,70	0,78	0,83	0,95	1,00
1718	1	0,18	0,23	0,25	0,25	0,25	0,25	0,25	0,25	0,25	0,25	0,25	0,25	0,25	0,25
1719	1	0,18	0,23	0,25	0,25	0,25	0,25	0,25	0,25	0,25	0,25	0,25	0,25	0,25	0,25
1720	1	0,18	0,23	0,25	0,25	0,25	0,25	0,25	0,25	0,25	0,25	0,25	0,25	0,25	0,25
1721	1	0,18	0,23	0,25	0,25	0,25	0,25	0,25	0,25	0,25	0,25	0,25	0,25	0,25	0,25
1722	1	0,18	0,23	0,25	0,25	0,25	0,25	0,25	0,25	0,25	0,25	0,25	0,25	0,25	0,25
1723	1	0,18	0,23	0,25	0,25	0,25	0,25	0,25	0,25	0,25	0,25	0,25	0,25	0,25	0,25
1724	1	0,49	0,64	0,70	0,71	0,73	0,78	0,82	0,85	0,93	0,95	1,03	1,08	1,20	1,25
1725	1	0,49	0,64	0,70	0,71	0,73	0,78	0,82	0,85	0,93	0,95	1,03	1,08	1,20	1,25
1726	1	0,49	0,64	0,70	0,71	0,73	0,78	0,82	0,85	0,93	0,95	1,03	1,08	1,20	1,25
1727	1	0,52	0,68	0,75	0,78	0,84	0,96	1,05	1,14	1,30	1,36	1,55	1,66	1,95	2,09
1728	1	0,52	0,68	0,75	0,78	0,84	0,96	1,05	1,14	1,30	1,36	1,55	1,66	1,95	2,09
1729	1	0,52	0,68	0,75	0,78	0,84	0,96	1,05	1,14	1,30	1,36	1,55	1,66	1,95	2,09
1730	2	0,00	0,00	0,00	0,00	0,00	0,00	0,00	0,00	0,00	0,00	0,00	0,00	0,00	0,00
1731	2	0,00	0,00	0,00	0,00	0,00	0,00	0,00	0,00	0,00	0,00	0,00	0,00	0,00	0,00
1732	2	0,00	0,00	0,00	0,00	0,00	0,00	0,00	0,00	0,00	0,00	0,00	0,00	0,00	0,00
1733	2	0,00	0,00	0,00	0,00	0,00	0,00	0,00	0,00	0,00	0,00	0,00	0,00	0,00	0,00
1734	2	0,00	0,00	0,00	0,00	0,00	0,00	0,00	0,00	0,00	0,00	0,00	0,00	0,00	0,00
1735	1	0,03	0,04	0,05	0,07	0,09	0,12	0,15	0,18	0,21	0,21	0,26	0,30	0,38	0,42

Anlage A.4.7: HQ_T-Tabelle, FGM-Variante P3

FGM		Variante P3													
Kn. Nr.	Abm.	HQ_1	HQ_2	HQ_3	HQ_5	HQ_{10}	HQ_{20}	HQ_{50}	HQ_{100}	HQ_{100k}	HQ_{200}	HQ_{500}	$HQ_{1.000}$	$HQ_{5.000}$	$HQ_{10.000}$
[-]		[m³/s]	[m³/s]	[m³/s]	[m³/s]	[m³/s]	[m³/s]	[m³/s]	[m³/s]	[m³/s]	[m³/s]	[m³/s]	[m³/s]	[m³/s]	[m³/s]
1736	1	0,01	0,01	0,01	0,01	0,02	0,02	0,03	0,04	0,05	0,05	0,06	0,07	0,09	0,10
1737	1	0,03	0,05	0,06	0,08	0,11	0,14	0,18	0,22	0,25	0,26	0,32	0,36	0,48	0,53
1738	1	0,03	0,05	0,06	0,08	0,11	0,14	0,18	0,22	0,25	0,26	0,32	0,36	0,48	0,53
1739	1	0,03	0,05	0,06	0,08	0,11	0,14	0,18	0,22	0,25	0,26	0,32	0,36	0,48	0,53
1740	1	0,03	0,05	0,06	0,08	0,11	0,14	0,18	0,22	0,25	0,26	0,32	0,36	0,48	0,53
1741	1	0,03	0,05	0,06	0,08	0,11	0,14	0,18	0,22	0,25	0,26	0,32	0,36	0,48	0,53
1742	1	0,03	0,05	0,06	0,08	0,11	0,14	0,18	0,22	0,25	0,26	0,32	0,36	0,48	0,53
1743	1	0,03	0,05	0,06	0,08	0,11	0,14	0,18	0,22	0,25	0,26	0,32	0,36	0,48	0,53
1744	1	0,03	0,05	0,06	0,08	0,11	0,14	0,18	0,22	0,25	0,26	0,32	0,36	0,48	0,53
1745	1	0,03	0,05	0,06	0,08	0,11	0,14	0,18	0,22	0,25	0,26	0,32	0,36	0,48	0,53
1746	1	0,03	0,05	0,06	0,08	0,11	0,14	0,18	0,22	0,25	0,26	0,32	0,36	0,48	0,53
1747	2	0,03	0,04	0,06	0,07	0,10	0,12	0,16	0,20	0,23	0,23	0,28	0,32	0,43	0,47
1748	2	0,03	0,04	0,06	0,07	0,10	0,12	0,16	0,20	0,23	0,23	0,28	0,32	0,43	0,47
1749	2	0,03	0,04	0,06	0,07	0,10	0,12	0,16	0,20	0,23	0,23	0,28	0,32	0,43	0,47
1750	2	0,03	0,04	0,06	0,07	0,10	0,12	0,16	0,20	0,23	0,23	0,28	0,32	0,43	0,47
1751	2	0,03	0,04	0,06	0,07	0,10	0,12	0,16	0,20	0,23	0,23	0,28	0,32	0,43	0,47
1752	2	0,03	0,04	0,06	0,07	0,10	0,12	0,16	0,20	0,23	0,23	0,28	0,32	0,43	0,47
1753	1	0,36	0,46	0,49	0,49	0,49	0,49	0,49	0,49	0,49	0,49	0,49	0,49	0,49	0,49
1754	1	0,36	0,46	0,49	0,49	0,49	0,49	0,49	0,49	0,49	0,49	0,49	0,49	0,49	0,49
1755	1	0,36	0,46	0,49	0,49	0,49	0,49	0,49	0,49	0,49	0,49	0,49	0,49	0,49	0,49
1756	1	0,36	0,46	0,49	0,49	0,49	0,49	0,49	0,49	0,49	0,49	0,49	0,49	0,49	0,49
1757	1	0,36	0,46	0,49	0,49	0,49	0,49	0,49	0,49	0,49	0,49	0,49	0,49	0,49	0,49
1758	1	0,36	0,46	0,49	0,49	0,49	0,49	0,49	0,49	0,49	0,49	0,49	0,49	0,49	0,49
1759	2	0,35	0,46	0,53	0,54	0,56	0,60	0,63	0,66	0,68	0,70	0,78	0,82	0,92	0,97
1760	2	0,35	0,46	0,53	0,54	0,56	0,60	0,63	0,66	0,68	0,70	0,78	0,82	0,92	0,97
1761	2	0,35	0,46	0,53	0,54	0,56	0,60	0,63	0,66	0,68	0,70	0,78	0,82	0,92	0,97
1762	2	0,35	0,46	0,53	0,54	0,56	0,60	0,63	0,66	0,68	0,70	0,78	0,82	0,92	0,97
1763	2	0,35	0,46	0,53	0,54	0,56	0,60	0,63	0,66	0,68	0,70	0,78	0,82	0,92	0,97
1764	2	0,35	0,46	0,53	0,54	0,56	0,60	0,63	0,66	0,68	0,70	0,78	0,82	0,92	0,97
1765	1	0,03	0,05	0,06	0,07	0,10	0,13	0,17	0,20	0,23	0,24	0,29	0,34	0,44	0,49
1766	1	0,03	0,05	0,06	0,07	0,10	0,13	0,17	0,20	0,23	0,24	0,29	0,34	0,44	0,49
1767	1	0,03	0,05	0,06	0,07	0,10	0,13	0,17	0,20	0,23	0,24	0,29	0,34	0,44	0,49
1768	1	0,03	0,05	0,06	0,07	0,10	0,13	0,17	0,20	0,23	0,24	0,29	0,34	0,44	0,49
1769	1	0,03	0,05	0,06	0,07	0,10	0,13	0,17	0,20	0,23	0,24	0,29	0,34	0,44	0,49
1770	1	0,03	0,05	0,06	0,07	0,10	0,13	0,17	0,20	0,23	0,24	0,29	0,34	0,44	0,49
1771	1	0,03	0,05	0,06	0,07	0,10	0,13	0,17	0,20	0,23	0,24	0,29	0,34	0,44	0,49
1772	1	0,03	0,05	0,06	0,07	0,10	0,13	0,17	0,20	0,23	0,24	0,29	0,34	0,44	0,49
1773	1	0,03	0,05	0,06	0,07	0,10	0,13	0,17	0,20	0,23	0,24	0,29	0,34	0,44	0,49
1774	1	0,03	0,05	0,06	0,07	0,10	0,13	0,17	0,20	0,23	0,24	0,29	0,34	0,44	0,49
1775	1	0,03	0,05	0,06	0,07	0,10	0,13	0,17	0,20	0,23	0,24	0,29	0,34	0,44	0,49
1776	2	0,37	0,49	0,56	0,59	0,62	0,71	0,76	0,81	0,86	0,89	1,04	1,12	1,32	1,41
1777	2	0,37	0,49	0,56	0,59	0,62	0,71	0,76	0,81	0,86	0,89	1,04	1,12	1,32	1,41
1778	2	0,37	0,49	0,56	0,59	0,62	0,71	0,76	0,81	0,86	0,89	1,04	1,12	1,32	1,41
1779	2	0,36	0,48	0,55	0,59	0,62	0,71	0,76	0,81	0,86	0,89	1,04	1,12	1,31	1,40
1780	2	0,36	0,48	0,55	0,59	0,62	0,71	0,76	0,81	0,86	0,89	1,04	1,12	1,31	1,40
1781	2	0,36	0,48	0,55	0,59	0,62	0,71	0,76	0,81	0,86	0,89	1,04	1,12	1,31	1,40
1782	1	0,08	0,10	0,10	0,10	0,10	0,10	0,10	0,10	0,10	0,10	0,10	0,10	0,10	0,10
1783	1	0,08	0,10	0,10	0,10	0,10	0,10	0,10	0,10	0,10	0,10	0,10	0,10	0,10	0,10
1784	1	0,08	0,10	0,10	0,10	0,10	0,10	0,10	0,10	0,10	0,10	0,10	0,10	0,10	0,10
1785	1	0,08	0,10	0,10	0,10	0,10	0,10	0,10	0,10	0,10	0,10	0,10	0,10	0,10	0,10
1786	1	0,08	0,10	0,10	0,10	0,10	0,10	0,10	0,10	0,10	0,10	0,10	0,10	0,10	0,10
1787	1	0,08	0,10	0,10	0,10	0,10	0,10	0,10	0,10	0,10	0,10	0,10	0,10	0,10	0,10
1788	2	0,36	0,48	0,56	0,59	0,68	0,77	0,83	0,90	0,96	0,98	1,12	1,21	1,42	1,51
1789	2	0,36	0,48	0,56	0,59	0,68	0,77	0,83	0,90	0,96	0,98	1,12	1,21	1,42	1,51
1790	2	0,36	0,48	0,56	0,59	0,68	0,77	0,83	0,90	0,96	0,98	1,12	1,21	1,42	1,51
1791	2	0,36	0,48	0,56	0,59	0,68	0,77	0,83	0,90	0,96	0,98	1,12	1,21	1,42	1,51
1792	2	0,36	0,48	0,56	0,59	0,68	0,77	0,83	0,90	0,96	0,98	1,12	1,21	1,42	1,51
1793	2	0,36	0,48	0,56	0,59	0,68	0,77	0,83	0,90	0,96	0,98	1,12	1,21	1,42	1,51
1794	1	0,41	0,54	0,58	0,58	0,58	0,58	0,58	0,58	0,58	0,58	0,58	0,58	0,58	0,58
1795	1	0,41	0,54	0,58	0,58	0,58	0,58	0,58	0,58	0,58	0,58	0,58	0,58	0,58	0,58
1796	1	0,41	0,54	0,58	0,58	0,58	0,58	0,58	0,58	0,58	0,58	0,58	0,58	0,58	0,58
1797	1	0,41	0,54	0,58	0,58	0,58	0,58	0,58	0,58	0,58	0,58	0,58	0,58	0,58	0,58

WALD + CORBE
BERATENDE INGENIEURE

Anlage A.4.7: HQ_T-Tabelle, FGM-Variante P3

FGM		Variante P3													
Kn. Nr.	Abm.	HQ_1	HQ_2	HQ_3	HQ_5	HQ_{10}	HQ_{20}	HQ_{50}	HQ_{100}	HQ_{100k}	HQ_{200}	HQ_{500}	$HQ_{1.000}$	$HQ_{5.000}$	$HQ_{10.000}$
[-]		[m³/s]	[m³/s]	[m³/s]	[m³/s]	[m³/s]	[m³/s]	[m³/s]	[m³/s]	[m³/s]	[m³/s]	[m³/s]	[m³/s]	[m³/s]	[m³/s]
1798	1	0,41	0,54	0,58	0,58	0,58	0,58	0,58	0,58	0,58	0,58	0,58	0,58	0,58	0,58
1799	1	0,41	0,54	0,58	0,58	0,58	0,58	0,58	0,58	0,58	0,58	0,58	0,58	0,58	0,58
1800	2	0,64	0,85	0,97	1,15	1,25	1,34	1,41	1,48	1,53	1,55	1,70	1,79	1,99	2,08
1801	2	0,64	0,85	0,97	1,15	1,25	1,34	1,41	1,48	1,53	1,55	1,70	1,79	1,99	2,08
1802	2	0,64	0,85	0,97	1,15	1,25	1,34	1,41	1,48	1,53	1,55	1,70	1,79	1,99	2,08
1803	2	0,64	0,85	0,97	1,15	1,25	1,34	1,41	1,48	1,53	1,55	1,70	1,79	1,99	2,08
1804	2	0,64	0,85	0,97	1,15	1,25	1,34	1,41	1,48	1,53	1,55	1,70	1,79	1,99	2,08
1805	2	0,64	0,85	0,97	1,15	1,25	1,34	1,41	1,48	1,53	1,55	1,70	1,79	1,99	2,08
1806	1	0,02	0,03	0,04	0,05	0,06	0,08	0,11	0,13	0,15	0,16	0,19	0,22	0,29	0,32
1807	1	0,02	0,03	0,04	0,05	0,06	0,08	0,11	0,13	0,15	0,16	0,19	0,22	0,29	0,32
1808	1	0,02	0,03	0,04	0,05	0,06	0,08	0,11	0,13	0,15	0,16	0,19	0,22	0,29	0,32
1809	1	0,02	0,03	0,04	0,05	0,06	0,08	0,11	0,13	0,15	0,16	0,19	0,22	0,29	0,32
1810	1	0,02	0,03	0,04	0,05	0,06	0,08	0,11	0,13	0,15	0,16	0,19	0,22	0,29	0,32
1811	1	0,02	0,03	0,04	0,05	0,06	0,08	0,11	0,13	0,15	0,16	0,19	0,22	0,29	0,32
1812	1	0,02	0,03	0,04	0,05	0,06	0,08	0,11	0,13	0,15	0,16	0,19	0,22	0,29	0,32
1813	1	0,02	0,03	0,04	0,05	0,06	0,08	0,11	0,13	0,15	0,16	0,19	0,22	0,29	0,32
1814	1	0,02	0,03	0,04	0,05	0,06	0,08	0,11	0,13	0,15	0,16	0,19	0,22	0,29	0,32
1815	1	0,02	0,03	0,04	0,05	0,06	0,08	0,11	0,13	0,15	0,16	0,19	0,22	0,29	0,32
1816	1	0,02	0,03	0,04	0,05	0,06	0,08	0,11	0,13	0,15	0,16	0,19	0,22	0,29	0,32
1817	2	0,66	0,86	0,99	1,17	1,29	1,41	1,49	1,56	1,62	1,64	1,86	1,96	2,20	2,31
1818	2	0,66	0,86	0,99	1,17	1,29	1,41	1,49	1,56	1,62	1,64	1,86	1,96	2,20	2,31
1819	2	0,66	0,86	0,99	1,17	1,29	1,41	1,49	1,56	1,62	1,64	1,86	1,96	2,20	2,31
1820	2	0,64	0,85	0,97	1,10	1,25	1,38	1,47	1,55	1,61	1,63	1,85	1,95	2,20	2,31
1821	2	0,64	0,85	0,97	1,10	1,25	1,38	1,47	1,55	1,61	1,63	1,85	1,95	2,20	2,31
1822	2	0,64	0,85	0,97	1,10	1,25	1,38	1,47	1,55	1,61	1,63	1,85	1,95	2,20	2,31
1823	1	0,16	0,21	0,22	0,22	0,22	0,22	0,22	0,22	0,22	0,22	0,22	0,22	0,22	0,22
1824	1	0,16	0,21	0,22	0,22	0,22	0,22	0,22	0,22	0,22	0,22	0,22	0,22	0,22	0,22
1825	1	0,16	0,21	0,22	0,22	0,22	0,22	0,22	0,22	0,22	0,22	0,22	0,22	0,22	0,22
1826	1	0,16	0,21	0,22	0,22	0,22	0,22	0,22	0,22	0,22	0,22	0,22	0,22	0,22	0,22
1827	1	0,16	0,21	0,22	0,22	0,22	0,22	0,22	0,22	0,22	0,22	0,22	0,22	0,22	0,22
1828	1	0,16	0,21	0,22	0,22	0,22	0,22	0,22	0,22	0,22	0,22	0,22	0,22	0,22	0,22
1829	2	0,64	0,85	0,97	1,10	1,25	1,38	1,50	1,66	1,73	1,77	1,98	2,10	2,40	2,53
1830	2	0,64	0,85	0,97	1,10	1,25	1,38	1,50	1,66	1,73	1,77	1,98	2,10	2,40	2,53
1831	2	0,64	0,85	0,97	1,10	1,25	1,38	1,50	1,66	1,73	1,77	1,98	2,10	2,40	2,53
1832	2	0,64	0,85	0,97	1,10	1,25	1,38	1,50	1,66	1,73	1,77	1,98	2,10	2,40	2,53
1833	2	0,64	0,85	0,97	1,10	1,25	1,38	1,50	1,66	1,73	1,77	1,98	2,10	2,40	2,53
1834	2	0,64	0,85	0,97	1,10	1,25	1,38	1,50	1,66	1,73	1,77	1,98	2,10	2,40	2,53
1835	4	18,34	26,05	31,74	39,54	51,07	61,33	77,22	88,76	101,33	102,11	123,02	140,89	184,91	204,83
1836	1	0,76	1,00	1,06	1,06	1,06	1,06	1,06	1,06	1,06	1,06	1,06	1,06	1,06	1,06
1837	1	0,76	1,00	1,06	1,06	1,06	1,06	1,06	1,06	1,06	1,06	1,06	1,06	1,06	1,06
1838	4	18,37	26,06	31,74	39,54	51,07	61,33	77,22	88,76	101,33	102,11	123,03	140,89	184,91	204,84
1839	4	18,37	26,06	31,74	39,54	51,07	61,33	77,22	88,76	101,33	102,11	123,03	140,89	184,91	204,84
1840	1	0,04	0,07	0,08	0,11	0,14	0,18	0,23	0,27	0,31	0,32	0,38	0,43	0,55	0,60
1841	1	0,27	0,47	0,60	0,80	1,11	1,46	1,99	2,44	2,81	2,93	3,62	4,20	5,62	6,28
1842	1	0,31	0,53	0,68	0,90	1,24	1,62	2,20	2,70	3,10	3,23	3,99	4,61	6,14	6,86
1843	1	0,31	0,53	0,68	0,90	1,24	1,62	2,20	2,70	3,10	3,23	3,99	4,61	6,14	6,86
1844	1	0,02	0,03	0,03	0,04	0,05	0,07	0,09	0,11	0,12	0,13	0,15	0,18	0,23	0,25
1845	1	0,01	0,01	0,01	0,01	0,02	0,03	0,04	0,05	0,05	0,05	0,07	0,08	0,11	0,12
1846	1	0,02	0,03	0,04	0,05	0,07	0,10	0,13	0,15	0,17	0,18	0,22	0,25	0,33	0,37
1847	1	0,02	0,03	0,04	0,05	0,07	0,10	0,13	0,15	0,17	0,18	0,22	0,25	0,33	0,37
1848	1	0,33	0,57	0,73	0,97	1,33	1,74	2,35	2,88	3,30	3,44	4,24	4,90	6,52	7,27
1849	1	0,33	0,57	0,73	0,97	1,33	1,74	2,35	2,88	3,30	3,44	4,24	4,90	6,52	7,27
1850	1	0,33	0,57	0,73	0,96	1,32	1,73	2,35	2,87	3,30	3,43	4,23	4,89	6,51	7,27
1851	1	0,33	0,57	0,73	0,96	1,32	1,73	2,35	2,87	3,30	3,43	4,23	4,89	6,51	7,27
1852	4	18,56	26,27	31,99	39,86	51,46	61,80	77,72	89,36	101,95	102,74	123,67	141,60	185,89	205,94
1853	4	18,56	26,27	31,99	39,86	51,46	61,80	77,72	89,36	101,95	102,74	123,67	141,60	185,89	205,94
1854	4	18,56	26,27	31,99	39,86	51,46	61,80	77,72	89,36	101,95	102,74	123,67	141,60	185,89	205,94
1855	4	18,56	26,27	31,99	39,86	51,46	61,80	77,72	89,36	101,95	102,74	123,67	141,60	185,89	205,94
1856	4	18,56	26,27	31,99	39,86	51,46	61,80	77,72	89,36	101,95	102,74	123,67	141,60	185,89	205,94
1857	4	18,56	26,27	31,99	39,86	51,46	61,80	77,72	89,36	101,95	102,74	123,67	141,60	185,89	205,94
1858	1	0,60	0,78	0,83	0,83	0,83	0,83	0,83	0,83	0,83	0,83	0,83	0,83	0,83	0,83
1859	1	0,01	0,02	0,03	0,04	0,05	0,07	0,09	0,11	0,12	0,13	0,15	0,18	0,23	0,26

WALD + CORBE
BERATENDE INGENIEURE

Anlage A.4.7: HQ_T-Tabelle, FGM-Variante P3

FGM		Variante P3													
Kn. Nr.	Abm.	HQ_1	HQ_2	HQ_3	HQ_5	HQ_{10}	HQ_{20}	HQ_{50}	HQ_{100}	HQ_{100k}	HQ_{200}	HQ_{500}	$HQ_{1.000}$	$HQ_{5.000}$	$HQ_{10.000}$
[-]		[m³/s]	[m³/s]	[m³/s]	[m³/s]	[m³/s]	[m³/s]	[m³/s]	[m³/s]	[m³/s]	[m³/s]	[m³/s]	[m³/s]	[m³/s]	[m³/s]
1860	1	0,01	0,02	0,03	0,04	0,05	0,07	0,09	0,11	0,12	0,13	0,15	0,18	0,23	0,26
1861	1	0,01	0,02	0,03	0,04	0,05	0,07	0,09	0,11	0,12	0,13	0,15	0,18	0,23	0,26
1862	1	0,60	0,78	0,83	0,83	0,83	0,83	0,83	0,83	0,83	0,83	0,83	0,83	0,83	0,83
1863	1	0,60	0,78	0,83	0,83	0,83	0,83	0,83	0,83	0,83	0,83	0,83	0,83	0,83	0,83
1864	4	18,59	26,27	31,99	39,86	51,46	61,80	77,72	89,36	101,95	102,74	123,67	141,60	185,90	205,94
1865	4	18,59	26,27	31,99	39,86	51,46	61,80	77,72	89,36	101,95	102,74	123,67	141,60	185,90	205,94
1866	4	18,59	26,27	31,99	39,86	51,46	61,80	77,72	89,36	101,95	102,74	123,67	141,60	185,90	205,94
1867	4	18,60	26,28	32,00	39,86	51,46	61,81	77,72	89,37	101,95	102,74	123,67	141,61	185,90	205,95
1868	4	18,60	26,28	32,00	39,86	51,46	61,81	77,72	89,37	101,95	102,74	123,67	141,61	185,90	205,95
1869	4	18,60	26,27	31,99	39,85	51,46	61,80	77,72	89,36	101,95	102,73	123,66	141,60	185,88	205,94
1870	1	0,12	0,15	0,16	0,16	0,16	0,16	0,16	0,16	0,16	0,16	0,16	0,16	0,16	0,16
1871	1	0,12	0,15	0,16	0,16	0,16	0,16	0,16	0,16	0,16	0,16	0,16	0,16	0,16	0,16
1872	1	0,12	0,15	0,16	0,16	0,16	0,16	0,16	0,16	0,16	0,16	0,16	0,16	0,16	0,16
1873	1	0,12	0,15	0,16	0,16	0,16	0,16	0,16	0,16	0,16	0,16	0,16	0,16	0,16	0,16
1874	1	0,12	0,15	0,16	0,16	0,16	0,16	0,16	0,16	0,16	0,16	0,16	0,16	0,16	0,16
1875	1	0,12	0,15	0,16	0,16	0,16	0,16	0,16	0,16	0,16	0,16	0,16	0,16	0,16	0,16
1876	4	18,60	26,27	31,99	39,85	51,46	61,80	77,72	89,36	101,95	102,74	123,66	141,60	185,89	205,94
1877	4	18,60	26,27	31,99	39,85	51,46	61,80	77,72	89,36	101,95	102,74	123,66	141,60	185,89	205,94
1878	4	18,60	26,27	31,99	39,85	51,46	61,80	77,72	89,36	101,95	102,74	123,66	141,60	185,89	205,94
1879	4	18,60	26,27	31,99	39,85	51,46	61,80	77,72	89,36	101,95	102,74	123,66	141,60	185,89	205,94
1880	4	18,60	26,27	31,99	39,85	51,46	61,80	77,72	89,36	101,95	102,74	123,66	141,60	185,89	205,94
1881	4	18,60	26,27	31,99	39,85	51,46	61,80	77,72	89,36	101,95	102,74	123,66	141,60	185,89	205,94
1882	1	1,23	1,61	1,72	1,72	1,72	1,72	1,72	1,72	1,72	1,72	1,72	1,72	1,72	1,72
1883	1	1,23	1,61	1,72	1,72	1,72	1,72	1,72	1,72	1,72	1,72	1,72	1,72	1,72	1,72
1884	1	1,23	1,61	1,72	1,72	1,72	1,72	1,72	1,72	1,72	1,72	1,72	1,72	1,72	1,72
1885	1	1,23	1,61	1,72	1,72	1,72	1,72	1,72	1,72	1,72	1,72	1,72	1,72	1,72	1,72
1886	1	1,23	1,61	1,72	1,72	1,72	1,72	1,72	1,72	1,72	1,72	1,72	1,72	1,72	1,72
1887	1	1,23	1,61	1,72	1,72	1,72	1,72	1,72	1,72	1,72	1,72	1,72	1,72	1,72	1,72
1888	4	18,66	26,27	31,99	39,85	51,46	61,81	77,72	89,37	101,95	102,74	123,66	141,60	185,89	205,94
1889	4	18,66	26,27	31,99	39,85	51,46	61,81	77,72	89,37	101,95	102,74	123,66	141,60	185,89	205,94
1890	4	18,66	26,27	31,99	39,85	51,46	61,81	77,72	89,37	101,95	102,74	123,66	141,60	185,89	205,94
1891	4	18,66	26,27	31,99	39,85	51,46	61,81	77,72	89,37	101,95	102,74	123,66	141,60	185,89	205,94
1892	4	18,66	26,27	31,99	39,85	51,46	61,81	77,72	89,37	101,95	102,74	123,66	141,60	185,89	205,94
1893	4	18,66	26,27	31,99	39,85	51,46	61,81	77,72	89,37	101,95	102,74	123,66	141,60	185,89	205,94
1894	1	0,01	0,02	0,02	0,03	0,03	0,04	0,06	0,07	0,08	0,08	0,09	0,11	0,14	0,15
1895	1	0,04	0,07	0,09	0,12	0,16	0,22	0,30	0,37	0,43	0,45	0,56	0,65	0,88	1,00
1896	1	0,05	0,08	0,11	0,14	0,20	0,26	0,35	0,44	0,50	0,53	0,65	0,76	1,02	1,15
1897	1	0,05	0,08	0,11	0,14	0,20	0,26	0,35	0,44	0,50	0,53	0,65	0,76	1,02	1,15
1898	1	0,06	0,09	0,12	0,15	0,20	0,26	0,34	0,40	0,45	0,47	0,57	0,65	0,83	0,92
1899	1	0,02	0,04	0,05	0,07	0,09	0,12	0,17	0,21	0,25	0,26	0,32	0,38	0,51	0,57
1900	1	0,08	0,13	0,17	0,22	0,29	0,38	0,51	0,61	0,70	0,73	0,89	1,02	1,34	1,49
1901	1	0,08	0,13	0,17	0,22	0,29	0,38	0,51	0,61	0,70	0,73	0,89	1,02	1,34	1,49
1902	1	0,07	0,12	0,15	0,20	0,27	0,35	0,48	0,59	0,68	0,70	0,87	1,01	1,35	1,52
1903	1	0,07	0,12	0,15	0,20	0,27	0,35	0,48	0,59	0,68	0,70	0,87	1,01	1,35	1,52
1904	1	0,07	0,11	0,15	0,19	0,27	0,35	0,48	0,59	0,67	0,70	0,87	1,01	1,35	1,51
1905	1	0,07	0,11	0,15	0,19	0,27	0,35	0,48	0,59	0,67	0,70	0,87	1,01	1,35	1,51
1906	4	18,69	26,30	32,02	39,89	51,50	61,86	77,77	89,42	102,01	102,80	123,72	141,66	185,97	206,04
1907	4	18,69	26,30	32,02	39,89	51,50	61,86	77,77	89,42	102,01	102,80	123,72	141,66	185,97	206,04
1908	4	18,69	26,30	32,02	39,89	51,50	61,86	77,77	89,42	102,01	102,80	123,72	141,66	185,97	206,04
1909	4	18,69	26,30	32,02	39,89	51,50	61,86	77,77	89,42	102,01	102,80	123,72	141,66	185,97	206,04
1910	4	18,69	26,30	32,02	39,89	51,50	61,86	77,77	89,42	102,01	102,80	123,72	141,66	185,97	206,04
1911	4	18,69	26,30	32,02	39,89	51,50	61,86	77,77	89,42	102,01	102,80	123,72	141,66	185,97	206,04
1912	1	0,58	0,76	0,81	0,81	0,81	0,81	0,81	0,81	0,81	0,81	0,81	0,81	0,81	0,81
1913	1	0,58	0,76	0,81	0,81	0,81	0,81	0,81	0,81	0,81	0,81	0,81	0,81	0,81	0,81
1914	1	0,58	0,76	0,81	0,81	0,81	0,81	0,81	0,81	0,81	0,81	0,81	0,81	0,81	0,81
1915	1	0,58	0,76	0,81	0,81	0,81	0,81	0,81	0,81	0,81	0,81	0,81	0,81	0,81	0,81
1916	1	0,58	0,76	0,81	0,81	0,81	0,81	0,81	0,81	0,81	0,81	0,81	0,81	0,81	0,81
1917	1	0,58	0,76	0,81	0,81	0,81	0,81	0,81	0,81	0,81	0,81	0,81	0,81	0,81	0,81
1918	4	18,72	26,31	32,03	39,89	51,51	61,86	77,77	89,43	102,01	102,80	123,72	141,66	185,97	206,04
1919	4	18,72	26,31	32,03	39,89	51,51	61,86	77,77	89,43	102,01	102,80	123,72	141,66	185,97	206,04
1920	4	18,72	26,31	32,03	39,89	51,51	61,86	77,77	89,43	102,01	102,80	123,72	141,66	185,97	206,04
1921	4	18,72	26,31	32,03	39,89	51,51	61,86	77,77	89,43	102,01	102,80	123,72	141,66	185,97	206,04

WALD + CORBE
BERATENDE INGENIEURE

Anlage A.4.7: HQ_T-Tabelle, FGM-Variante P3

FGM		Variante P3													
Kn. Nr.	Abm.	HQ_1	HQ_2	HQ_3	HQ_5	HQ_{10}	HQ_{20}	HQ_{50}	HQ_{100}	HQ_{100k}	HQ_{200}	HQ_{500}	$HQ_{1.000}$	$HQ_{5.000}$	$HQ_{10.000}$
[-]		[m³/s]	[m³/s]	[m³/s]	[m³/s]	[m³/s]	[m³/s]	[m³/s]	[m³/s]	[m³/s]	[m³/s]	[m³/s]	[m³/s]	[m³/s]	[m³/s]
1922	4	18,72	26,31	32,03	39,89	51,51	61,86	77,77	89,43	102,01	102,80	123,72	141,66	185,97	206,04
1923	4	18,72	26,31	32,03	39,89	51,51	61,86	77,77	89,43	102,01	102,80	123,72	141,66	185,97	206,04
1924	1	0,08	0,13	0,16	0,21	0,28	0,36	0,47	0,56	0,63	0,66	0,79	0,89	1,15	1,27
1925	1	0,06	0,10	0,12	0,17	0,23	0,31	0,42	0,52	0,60	0,62	0,78	0,90	1,21	1,35
1926	1	0,13	0,23	0,29	0,38	0,51	0,66	0,89	1,07	1,23	1,27	1,56	1,79	2,36	2,62
1927	1	0,13	0,23	0,29	0,38	0,51	0,66	0,89	1,07	1,23	1,27	1,56	1,79	2,36	2,62
1928	1	0,04	0,06	0,08	0,10	0,13	0,17	0,22	0,27	0,30	0,31	0,38	0,43	0,55	0,61
1929	1	0,00	0,00	0,00	0,00	0,00	0,00	0,00	0,00	0,00	0,00	0,00	0,00	0,00	0,00
1930	1	0,04	0,06	0,08	0,10	0,14	0,17	0,22	0,27	0,30	0,31	0,38	0,43	0,56	0,61
1931	1	0,21	0,36	0,45	0,59	0,80	1,04	1,39	1,69	1,93	2,00	2,45	2,80	3,69	4,10
1932	1	0,21	0,36	0,45	0,59	0,80	1,04	1,39	1,69	1,93	2,00	2,45	2,80	3,69	4,10
1933	1	0,21	0,36	0,45	0,59	0,80	1,04	1,39	1,69	1,93	2,00	2,45	2,80	3,69	4,10
1934	1	0,21	0,36	0,45	0,59	0,80	1,04	1,39	1,69	1,93	2,00	2,45	2,80	3,69	4,10
1935	1	0,21	0,36	0,45	0,59	0,80	1,04	1,39	1,69	1,93	2,00	2,45	2,80	3,69	4,10
1936	4	18,82	26,44	32,13	40,02	51,66	62,05	77,96	89,65	102,23	103,02	123,94	141,90	186,31	206,40
1937	4	18,82	26,44	32,13	40,02	51,66	62,05	77,96	89,65	102,23	103,02	123,94	141,90	186,31	206,40
1938	4	18,82	26,44	32,13	40,02	51,66	62,05	77,96	89,65	102,23	103,02	123,94	141,90	186,31	206,40
1939	4	18,82	26,44	32,13	40,02	51,66	62,05	77,96	89,65	102,23	103,02	123,94	141,90	186,31	206,40
1940	4	18,82	26,44	32,13	40,02	51,66	62,05	77,96	89,65	102,23	103,02	123,94	141,90	186,31	206,40
1941	4	18,82	26,44	32,13	40,02	51,66	62,05	77,96	89,65	102,23	103,02	123,94	141,90	186,31	206,40
1942	1	1,52	1,99	2,12	2,12	2,12	2,12	2,12	2,12	2,12	2,12	2,12	2,12	2,12	2,12
1943	1	1,52	1,99	2,12	2,12	2,12	2,12	2,12	2,12	2,12	2,12	2,12	2,12	2,12	2,12
1944	1	1,52	1,99	2,12	2,12	2,12	2,12	2,12	2,12	2,12	2,12	2,12	2,12	2,12	2,12
1945	1	1,52	1,99	2,12	2,12	2,12	2,12	2,12	2,12	2,12	2,12	2,12	2,12	2,12	2,12
1946	1	1,52	1,99	2,12	2,12	2,12	2,12	2,12	2,12	2,12	2,12	2,12	2,12	2,12	2,12
1947	1	1,52	1,99	2,12	2,12	2,12	2,12	2,12	2,12	2,12	2,12	2,12	2,12	2,12	2,12
1948	4	18,90	26,54	32,13	40,02	51,66	62,05	77,96	89,65	102,23	103,02	123,94	141,90	186,31	206,40
1949	4	18,90	26,54	32,13	40,02	51,66	62,05	77,96	89,65	102,23	103,02	123,94	141,90	186,31	206,40
1950	4	18,90	26,54	32,13	40,02	51,66	62,05	77,96	89,65	102,23	103,02	123,94	141,90	186,31	206,40
1951	4	18,90	26,54	32,13	40,02	51,66	62,05	77,96	89,65	102,23	103,02	123,94	141,90	186,31	206,40
1952	4	18,90	26,54	32,13	40,02	51,66	62,05	77,96	89,65	102,23	103,02	123,94	141,90	186,31	206,40
1953	4	18,90	26,54	32,13	40,02	51,66	62,05	77,96	89,65	102,23	103,02	123,94	141,90	186,31	206,40
1954	1	0,10	0,16	0,20	0,26	0,35	0,43	0,56	0,66	0,75	0,76	0,91	1,03	1,32	1,44
1955	1	0,10	0,18	0,23	0,31	0,42	0,55	0,75	0,91	1,05	1,10	1,35	1,56	2,08	2,33
1956	1	0,20	0,33	0,42	0,55	0,74	0,96	1,28	1,54	1,76	1,83	2,24	2,56	3,37	3,74
1957	1	0,20	0,33	0,42	0,55	0,74	0,96	1,28	1,54	1,76	1,83	2,24	2,56	3,37	3,74
1958	1	0,02	0,04	0,05	0,06	0,08	0,10	0,13	0,16	0,18	0,19	0,22	0,25	0,33	0,36
1959	1	0,02	0,04	0,05	0,06	0,08	0,10	0,13	0,16	0,18	0,19	0,22	0,25	0,33	0,36
1960	1	0,02	0,04	0,05	0,06	0,08	0,10	0,13	0,16	0,18	0,19	0,22	0,25	0,33	0,36
1961	1	0,23	0,40	0,50	0,65	0,88	1,13	1,50	1,81	2,06	2,14	2,61	2,99	3,92	4,35
1962	1	0,23	0,40	0,50	0,65	0,88	1,13	1,50	1,81	2,06	2,14	2,61	2,99	3,92	4,35
1963	1	0,26	0,43	0,55	0,71	0,96	1,23	1,63	1,97	2,24	2,33	2,83	3,24	4,25	4,71
1964	1	0,26	0,43	0,55	0,71	0,96	1,23	1,63	1,97	2,24	2,33	2,83	3,24	4,25	4,71
1965	1	0,26	0,43	0,55	0,71	0,96	1,23	1,63	1,97	2,24	2,33	2,83	3,24	4,25	4,71
1966	4	19,04	26,73	32,32	40,24	51,94	62,39	78,32	90,10	102,68	103,47	124,40	142,42	187,00	207,19
1967	4	19,04	26,73	32,32	40,24	51,94	62,39	78,32	90,10	102,68	103,47	124,40	142,42	187,00	207,19
1968	4	19,04	26,73	32,32	40,24	51,94	62,39	78,32	90,10	102,68	103,47	124,40	142,42	187,00	207,19
1969	4	19,04	26,73	32,32	40,24	51,94	62,39	78,32	90,10	102,68	103,47	124,40	142,42	187,00	207,19
1970	4	19,04	26,73	32,32	40,24	51,94	62,39	78,32	90,10	102,68	103,47	124,40	142,42	187,00	207,19
1971	4	19,04	26,73	32,32	40,24	51,94	62,39	78,32	90,10	102,68	103,47	124,40	142,42	187,00	207,19
1972	1	0,95	1,24	1,33	1,33	1,33	1,33	1,33	1,33	1,33	1,33	1,33	1,33	1,33	1,33
1973	1	0,95	1,24	1,33	1,33	1,33	1,33	1,33	1,33	1,33	1,33	1,33	1,33	1,33	1,33
1974	1	0,95	1,24	1,33	1,33	1,33	1,33	1,33	1,33	1,33	1,33	1,33	1,33	1,33	1,33
1975	1	0,95	1,24	1,33	1,33	1,33	1,33	1,33	1,33	1,33	1,33	1,33	1,33	1,33	1,33
1976	1	0,95	1,24	1,33	1,33	1,33	1,33	1,33	1,33	1,33	1,33	1,33	1,33	1,33	1,33
1977	1	0,95	1,24	1,33	1,33	1,33	1,33	1,33	1,33	1,33	1,33	1,33	1,33	1,33	1,33
1978	4	19,08	26,79	32,32	40,24	51,94	62,39	78,32	90,10	102,68	103,48	124,40	142,42	187,00	207,19
1979	4	19,08	26,79	32,32	40,24	51,94	62,39	78,32	90,10	102,68	103,48	124,40	142,42	187,00	207,19
1980	4	19,08	26,79	32,32	40,24	51,94	62,39	78,32	90,10	102,68	103,48	124,40	142,42	187,00	207,19
1981	4	19,08	26,79	32,32	40,24	51,94	62,39	78,32	90,10	102,68	103,48	124,40	142,42	187,00	207,19
1982	4	19,08	26,79	32,32	40,24	51,94	62,39	78,32	90,10	102,68	103,48	124,40	142,42	187,00	207,19
1983	1	1,71	2,24	2,40	2,40	2,40	2,40	2,40	2,40	2,40	2,40	2,40	2,40	2,40	2,40

WALD + CORBE
BERATENDE INGENIEURE

Anlage A.4.7: HQ_T-Tabelle, FGM-Variante P3

FGM		Variante P3													
Kn. Nr.	Abm.	HQ_1	HQ_2	HQ_3	HQ_5	HQ_{10}	HQ_{20}	HQ_{50}	HQ_{100}	HQ_{100k}	HQ_{200}	HQ_{500}	$HQ_{1.000}$	$HQ_{5.000}$	$HQ_{10.000}$
[-]		[m³/s]	[m³/s]	[m³/s]	[m³/s]	[m³/s]	[m³/s]	[m³/s]	[m³/s]	[m³/s]	[m³/s]	[m³/s]	[m³/s]	[m³/s]	[m³/s]
1984	1	1,71	2,24	2,40	2,40	2,40	2,40	2,40	2,40	2,40	2,40	2,40	2,40	2,40	2,40
1985	1	1,71	2,24	2,40	2,40	2,40	2,40	2,40	2,40	2,40	2,40	2,40	2,40	2,40	2,40
1986	1	1,71	2,24	2,40	2,40	2,40	2,40	2,40	2,40	2,40	2,40	2,40	2,40	2,40	2,40
1987	1	1,71	2,24	2,40	2,40	2,40	2,40	2,40	2,40	2,40	2,40	2,40	2,40	2,40	2,40
1988	1	1,71	2,24	2,40	2,40	2,40	2,40	2,40	2,40	2,40	2,40	2,40	2,40	2,40	2,40
1989	4	19,20	26,93	32,32	40,24	51,94	62,39	78,32	90,10	102,68	103,48	124,40	142,42	187,00	207,19
1990	4	19,20	26,93	32,32	40,24	51,94	62,39	78,32	90,10	102,68	103,48	124,40	142,42	187,00	207,19
1991	4	19,20	26,93	32,32	40,24	51,94	62,39	78,32	90,10	102,68	103,48	124,40	142,42	187,00	207,19
1992	4	19,14	26,83	32,13	40,00	51,68	62,08	77,82	89,31	101,02	101,76	122,18	139,53	182,82	202,50
1993	4	19,14	26,83	32,13	40,00	51,68	62,08	77,82	89,31	101,02	101,76	122,18	139,53	182,82	202,50
1994	4	19,14	26,83	32,13	40,00	51,68	62,08	77,82	89,31	101,02	101,76	122,18	139,53	182,82	202,50
1995	2	0,00	0,00	0,00	0,00	0,00	0,00	0,00	0,00	0,00	0,00	0,00	0,00	0,00	0,00
1996	2	0,00	0,00	0,00	0,00	0,00	0,00	0,00	0,00	0,00	0,00	0,00	0,00	0,00	0,00
1997	2	0,00	0,00	0,00	0,00	0,00	0,00	0,00	0,00	0,00	0,00	0,00	0,00	0,00	0,00
1998	2	0,00	0,00	0,00	0,00	0,00	0,00	0,00	0,00	0,00	0,00	0,00	0,00	0,00	0,00
1999	2	0,00	0,00	0,00	0,00	0,00	0,00	0,00	0,00	0,00	0,00	0,00	0,00	0,00	0,00
2000	2	0,00	0,00	0,00	0,00	0,00	0,00	0,00	0,00	0,00	0,00	0,00	0,00	0,00	0,00
2001	2	0,00	0,00	0,00	0,00	0,00	0,00	0,00	0,00	0,00	0,00	0,00	0,00	0,00	0,00
2002	4	19,14	26,83	32,13	40,00	51,68	62,08	77,82	89,31	101,02	101,76	122,18	139,53	182,82	202,50
2003	4	19,14	26,83	32,13	40,00	51,68	62,08	77,82	89,31	101,02	101,76	122,18	139,53	182,82	202,50
2004	4	19,14	26,83	32,13	40,00	51,68	62,08	77,82	89,31	101,02	101,76	122,18	139,53	182,82	202,50
2005	4	19,14	26,83	32,13	40,00	51,68	62,08	77,82	89,31	101,02	101,76	122,18	139,53	182,82	202,50
2006	4	19,14	26,83	32,13	40,00	51,68	62,08	77,82	89,31	101,02	101,76	122,18	139,53	182,82	202,50
2007	4	19,14	26,83	32,13	40,00	51,68	62,08	77,82	89,31	101,02	101,76	122,18	139,53	182,82	202,50
2008	2	0,00	0,00	0,00	0,00	0,00	0,00	0,00	0,00	0,00	0,00	0,00	0,00	0,00	0,00
2009	2	0,00	0,00	0,00	0,00	0,00	0,00	0,00	0,00	0,00	0,00	0,00	0,00	0,00	0,00
2010	2	0,00	0,00	0,00	0,00	0,00	0,00	0,00	0,00	0,00	0,00	0,00	0,00	0,00	0,00
2011	2	0,00	0,00	0,00	0,00	0,00	0,00	0,00	0,00	0,00	0,00	0,00	0,00	0,00	0,00
2012	2	0,00	0,00	0,00	0,00	0,00	0,00	0,00	0,00	0,00	0,00	0,00	0,00	0,00	0,00
2013	2	0,00	0,00	0,00	0,00	0,00	0,00	0,00	0,00	0,00	0,00	0,00	0,00	0,00	0,00
2014	2	0,00	0,00	0,00	0,00	0,00	0,00	0,00	0,00	0,00	0,00	0,00	0,00	0,00	0,00
2015	2	0,00	0,00	0,00	0,00	0,00	0,00	0,00	0,00	0,00	0,00	0,00	0,00	0,00	0,00
2016	2	0,00	0,00	0,00	0,00	0,00	0,00	0,00	0,00	0,00	0,00	0,00	0,00	0,00	0,00
2017	2	0,00	0,00	0,00	0,00	0,00	0,00	0,00	0,00	0,00	0,00	0,00	0,00	0,00	0,00
2018	2	0,00	0,00	0,00	0,00	0,00	0,00	0,00	0,00	0,00	0,00	0,00	0,00	0,00	0,00
2019	2	0,00	0,00	0,00	0,00	0,00	0,00	0,00	0,00	0,00	0,00	0,00	0,00	0,00	0,00
2020	2	0,00	0,00	0,00	0,00	0,00	0,00	0,00	0,00	0,00	0,00	0,00	0,00	0,00	0,00
2021	2	0,00	0,00	0,00	0,00	0,00	0,00	0,00	0,00	0,00	0,00	0,00	0,00	0,00	0,00
2022	2	0,00	0,00	0,00	0,00	0,00	0,00	0,00	0,00	0,00	0,00	0,00	0,00	0,00	0,00
2023	2	0,00	0,00	0,00	0,00	0,00	0,00	0,00	0,00	0,00	0,00	0,00	0,00	0,00	0,00
2024	2	0,00	0,00	0,00	0,00	0,00	0,00	0,00	0,00	0,00	0,00	0,00	0,00	0,00	0,00
2025	2	0,00	0,00	0,00	0,00	0,00	0,00	0,00	0,00	0,00	0,00	0,00	0,00	0,00	0,00
2026	2	0,00	0,00	0,00	0,00	0,00	0,00	0,00	0,00	0,00	0,00	0,00	0,00	0,00	0,00
2027	2	0,00	0,00	0,00	0,00	0,00	0,00	0,00	0,00	0,00	0,00	0,00	0,00	0,00	0,00
2028	2	0,00	0,00	0,00	0,00	0,00	0,00	0,00	0,00	0,00	0,00	0,00	0,00	0,00	0,00
2029	2	0,00	0,00	0,00	0,00	0,00	0,00	0,00	0,00	0,00	0,00	0,00	0,00	0,00	0,00
2030	2	0,00	0,00	0,00	0,00	0,00	0,00	0,00	0,00	0,00	0,00	0,00	0,00	0,00	0,00
2031	2	0,00	0,00	0,00	0,00	0,00	0,00	0,00	0,00	0,00	0,00	0,00	0,00	0,00	0,00
2032	2	0,00	0,00	0,00	0,00	0,00	0,00	0,00	0,00	0,00	0,00	0,00	0,00	0,00	0,00
2033	2	0,00	0,00	0,00	0,00	0,00	0,00	0,00	0,00	0,00	0,00	0,00	0,00	0,00	0,00
2034	2	0,00	0,00	0,00	0,00	0,00	0,00	0,00	0,00	0,00	0,00	0,00	0,00	0,00	0,00
2035	2	0,00	0,00	0,00	0,00	0,00	0,00	0,00	0,00	0,00	0,00	0,00	0,00	0,00	0,00
2036	2	0,00	0,00	0,00	0,00	0,00	0,00	0,00	0,00	0,00	0,00	0,00	0,00	0,00	0,00
2037	2	0,00	0,00	0,00	0,00	0,00	0,00	0,00	0,00	0,00	0,00	0,00	0,00	0,00	0,00
2038	2	0,00	0,00	0,00	0,00	0,00	0,00	0,00	0,00	0,00	0,00	0,00	0,00	0,00	0,00
2039	2	0,00	0,00	0,00	0,00	0,00	0,00	0,00	0,00	0,00	0,00	0,00	0,00	0,00	0,00
2040	2	0,00	0,00	0,00	0,00	0,00	0,00	0,00	0,00	0,00	0,00	0,00	0,00	0,00	0,00
2041	2	0,00	0,00	0,00	0,00	0,00	0,00	0,00	0,00	0,00	0,00	0,00	0,00	0,00	0,00
2042	2	0,00	0,00	0,00	0,00	0,00	0,00	0,00	0,00	0,00	0,00	0,00	0,00	0,00	0,00
2043	2	0,00	0,00	0,00	0,00	0,00	0,00	0,00	0,00	0,00	0,00	0,00	0,00	0,00	0,00
2044	2	0,00	0,00	0,00	0,00	0,00	0,00	0,00	0,00	0,00	0,00	0,00	0,00	0,00	0,00
2045	2	0,00	0,00	0,00	0,00	0,00	0,00	0,00	0,00	0,00	0,00	0,00	0,00	0,00	0,00

WALD + CORBE
BERATENDE INGENIEURE

Anlage A.4.7: HQ_T-Tabelle, FGM-Variante P3

FGM		Variante P3													
Kn. Nr.	Abm.	HQ_1	HQ_2	HQ_3	HQ_5	HQ_{10}	HQ_{20}	HQ_{50}	HQ_{100}	HQ_{100k}	HQ_{200}	HQ_{500}	$HQ_{1.000}$	$HQ_{5.000}$	$HQ_{10.000}$
[-]		[m³/s]	[m³/s]	[m³/s]	[m³/s]	[m³/s]	[m³/s]	[m³/s]	[m³/s]	[m³/s]	[m³/s]	[m³/s]	[m³/s]	[m³/s]	[m³/s]
2046	2	0,00	0,00	0,00	0,00	0,00	0,00	0,00	0,00	0,00	0,00	0,00	0,00	0,00	0,00
2047	2	0,00	0,00	0,00	0,00	0,00	0,00	0,00	0,00	0,00	0,00	0,00	0,00	0,00	0,00
2048	2	0,00	0,00	0,00	0,00	0,00	0,00	0,00	0,00	0,00	0,00	0,00	0,00	0,00	0,00
2049	2	0,00	0,00	0,00	0,00	0,00	0,00	0,00	0,00	0,00	0,00	0,00	0,00	0,00	0,00
2050	2	0,00	0,00	0,00	0,00	0,00	0,00	0,00	0,00	0,00	0,00	0,00	0,00	0,00	0,00
2051	2	0,00	0,00	0,00	0,00	0,00	0,00	0,00	0,00	0,00	0,00	0,00	0,00	0,00	0,00
2052	2	0,00	0,00	0,00	0,00	0,00	0,00	0,00	0,00	0,00	0,00	0,00	0,00	0,00	0,00
2053	2	0,00	0,00	0,00	0,00	0,00	0,00	0,00	0,00	0,00	0,00	0,00	0,00	0,00	0,00
2054	2	0,00	0,00	0,00	0,00	0,00	0,00	0,00	0,00	0,00	0,00	0,00	0,00	0,00	0,00
2055	2	0,00	0,00	0,00	0,00	0,00	0,00	0,00	0,00	0,00	0,00	0,00	0,00	0,00	0,00
2056	2	0,00	0,00	0,00	0,00	0,00	0,00	0,00	0,00	0,00	0,00	0,00	0,00	0,00	0,00
2057	2	0,00	0,00	0,00	0,00	0,00	0,00	0,00	0,00	0,00	0,00	0,00	0,00	0,00	0,00
2058	2	0,00	0,00	0,00	0,00	0,00	0,00	0,00	0,00	0,00	0,00	0,00	0,00	0,00	0,00
2059	2	0,00	0,00	0,00	0,00	0,00	0,00	0,00	0,00	0,00	0,00	0,00	0,00	0,00	0,00
2060	2	0,00	0,00	0,00	0,00	0,00	0,00	0,00	0,00	0,00	0,00	0,00	0,00	0,00	0,00
2061	2	0,00	0,00	0,00	0,00	0,00	0,00	0,00	0,00	0,00	0,00	0,00	0,00	0,00	0,00
2062	2	0,00	0,00	0,00	0,00	0,00	0,00	0,00	0,00	0,00	0,00	0,00	0,00	0,00	0,00
2063	2	0,00	0,00	0,00	0,00	0,00	0,00	0,00	0,00	0,00	0,00	0,00	0,00	0,00	0,00
2064	2	0,00	0,00	0,00	0,00	0,00	0,00	0,00	0,00	0,00	0,00	0,00	0,00	0,00	0,00
2065	2	0,00	0,00	0,00	0,00	0,00	0,00	0,00	0,00	0,00	0,00	0,00	0,00	0,00	0,00
2066	2	0,00	0,00	0,00	0,00	0,00	0,00	0,00	0,00	0,00	0,00	0,00	0,00	0,00	0,00
2067	2	0,00	0,00	0,00	0,00	0,00	0,00	0,00	0,00	0,00	0,00	0,00	0,00	0,00	0,00
2068	2	1,35	1,98	2,43	3,05	4,09	5,25	7,01	8,43	9,64	9,98	12,17	13,95	18,35	20,41
2069	2	1,35	1,98	2,43	3,05	4,09	5,25	7,01	8,43	9,64	9,98	12,17	13,95	18,35	20,41
2070	2	1,35	1,98	2,43	3,05	4,09	5,25	7,01	8,43	9,64	9,98	12,17	13,95	18,35	20,41
2071	2	1,35	1,98	2,43	3,05	4,09	5,25	7,01	8,43	9,64	9,98	12,17	13,95	18,35	20,41
2072	2	1,35	1,98	2,43	3,05	4,09	5,25	7,01	8,43	9,64	9,98	12,17	13,95	18,35	20,41
2073	2	1,35	1,98	2,43	3,05	4,09	5,25	7,01	8,43	9,64	9,98	12,17	13,95	18,35	20,41
2074	2	1,35	1,98	2,43	3,05	4,09	5,25	7,01	8,43	9,64	9,98	12,17	13,95	18,35	20,41
2075	2	1,35	1,98	2,43	3,05	4,09	5,25	7,01	8,43	9,64	9,98	12,17	13,95	18,35	20,41
2076	2	1,35	1,98	2,43	3,05	4,09	5,25	7,01	8,43	9,64	9,98	12,17	13,95	18,35	20,41
2077	2	1,35	1,98	2,43	3,05	4,09	5,25	7,01	8,43	9,64	9,98	12,17	13,95	18,35	20,41
2078	2	1,35	1,98	2,43	3,05	4,09	5,25	7,01	8,43	9,64	9,98	12,17	13,95	18,35	20,41
2079	2	1,25	1,86	2,27	2,96	4,10	5,33	7,10	8,60	9,91	10,24	12,59	14,47	19,14	21,33
2080	2	0,01	0,02	0,03	0,04	0,05	0,07	0,09	0,11	0,13	0,13	0,16	0,19	0,25	0,28
2081	2	1,26	1,88	2,29	2,99	4,15	5,39	7,19	8,70	10,03	10,37	12,75	14,65	19,38	21,59
2082	2	1,26	1,88	2,29	2,99	4,15	5,39	7,19	8,70	10,03	10,37	12,75	14,65	19,38	21,59
2083	2	1,26	1,88	2,29	2,99	4,15	5,39	7,19	8,70	10,03	10,37	12,75	14,65	19,38	21,59
2084	2	1,26	1,88	2,29	2,99	4,15	5,39	7,19	8,70	10,03	10,37	12,75	14,65	19,38	21,59
2085	2	1,26	1,88	2,29	2,99	4,15	5,39	7,19	8,70	10,03	10,37	12,75	14,65	19,38	21,59
2086	2	1,26	1,88	2,29	2,99	4,15	5,39	7,19	8,70	10,03	10,37	12,75	14,65	19,38	21,59
2087	2	1,26	1,88	2,29	2,99	4,15	5,39	7,19	8,70	10,03	10,37	12,75	14,65	19,38	21,59
2088	2	1,26	1,88	2,29	2,99	4,15	5,39	7,19	8,70	10,03	10,37	12,75	14,65	19,38	21,59
2089	2	1,26	1,88	2,29	2,99	4,15	5,39	7,19	8,70	10,03	10,37	12,75	14,65	19,38	21,59
2090	2	1,26	1,88	2,29	2,99	4,15	5,39	7,19	8,70	10,03	10,37	12,75	14,65	19,38	21,59
2091	2	2,59	3,85	4,71	5,92	8,21	10,61	14,14	17,05	19,57	20,25	24,79	28,44	37,50	41,76
2092	2	2,59	3,85	4,71	5,92	8,21	10,61	14,14	17,05	19,57	20,25	24,79	28,44	37,50	41,76
2093	2	2,59	3,85	4,71	5,91	8,20	10,60	14,13	17,05	19,55	20,23	24,77	28,43	37,49	41,74
2094	2	2,57	3,82	4,68	5,86	7,84	10,26	13,77	16,54	18,76	19,36	23,57	27,04	35,70	39,77
2095	2	2,57	3,82	4,68	5,86	7,84	10,26	13,77	16,54	18,76	19,36	23,57	27,04	35,70	39,77
2096	2	2,57	3,82	4,68	5,86	7,84	10,26	13,77	16,54	18,76	19,36	23,57	27,04	35,70	39,77
2097	2	0,55	0,82	1,00	1,28	1,76	2,28	3,06	3,69	4,23	4,38	5,36	6,17	8,13	9,06
2098	2	0,45	0,78	1,01	1,34	1,84	2,40	3,28	4,01	4,62	4,81	5,96	6,90	9,23	10,30
2099	2	0,99	1,50	1,92	2,51	3,43	4,45	6,01	7,32	8,40	8,75	10,77	12,43	16,53	18,43
2100	2	0,99	1,50	1,92	2,51	3,43	4,45	6,01	7,32	8,40	8,75	10,77	12,43	16,53	18,43
2101	2	0,99	1,50	1,92	2,51	3,43	4,45	6,01	7,32	8,40	8,75	10,77	12,43	16,53	18,43
2102	2	0,99	1,50	1,92	2,51	3,43	4,45	6,01	7,32	8,40	8,75	10,77	12,43	16,53	18,43
2103	2	0,99	1,50	1,92	2,51	3,43	4,45	6,01	7,32	8,40	8,75	10,77	12,43	16,53	18,43
2104	2	3,52	5,24	6,41	8,03	10,54	13,87	18,74	22,55	25,63	26,43	32,12	36,87	48,78	54,38
2105	2	3,52	5,24	6,41	8,03	10,54	13,87	18,74	22,55	25,63	26,43	32,12	36,87	48,78	54,38
2106	2	3,52	5,24	6,41	8,03	10,54	13,87	18,74	22,55	25,63	26,43	32,12	36,87	48,78	54,38
2107	2	3,52	5,24	6,41	8,03	10,54	13,87	18,74	22,55	25,63	26,43	32,12	36,87	48,78	54,38

WALD + CORBE
BERATENDE INGENIEURE

Anlage A.4.7: HQ_T-Tabelle, FGM-Variante P3

FGM		Variante P3													
Kn. Nr.	Abm.	HQ_1	HQ_2	HQ_3	HQ_5	HQ_{10}	HQ_{20}	HQ_{50}	HQ_{100}	HQ_{100k}	HQ_{200}	HQ_{500}	$HQ_{1.000}$	$HQ_{5.000}$	$HQ_{10.000}$
[-]		[m³/s]	[m³/s]	[m³/s]	[m³/s]	[m³/s]	[m³/s]	[m³/s]	[m³/s]	[m³/s]	[m³/s]	[m³/s]	[m³/s]	[m³/s]	[m³/s]
2108	2	3,52	5,24	6,41	8,03	10,54	13,87	18,74	22,55	25,63	26,43	32,12	36,87	48,78	54,38
2109	2	3,52	5,24	6,41	8,03	10,54	13,87	18,74	22,55	25,63	26,43	32,12	36,87	48,78	54,38
2110	1	0,42	0,65	0,83	1,11	1,52	1,96	2,61	3,15	3,61	3,73	4,56	5,22	6,89	7,64
2111	1	0,27	0,46	0,58	0,76	1,04	1,35	1,83	2,22	2,56	2,66	3,28	3,77	5,01	5,59
2112	1	0,69	1,09	1,39	1,84	2,53	3,28	4,40	5,31	6,11	6,31	7,72	8,88	11,74	13,03
2113	1	0,69	1,09	1,39	1,84	2,53	3,28	4,40	5,31	6,11	6,31	7,72	8,88	11,74	13,03
2114	1	0,69	1,09	1,39	1,84	2,53	3,28	4,40	5,31	6,11	6,31	7,72	8,88	11,74	13,03
2115	1	0,69	1,09	1,39	1,84	2,53	3,28	4,40	5,31	6,11	6,31	7,72	8,88	11,74	13,03
2116	1	0,69	1,09	1,39	1,84	2,53	3,28	4,40	5,31	6,11	6,31	7,72	8,88	11,74	13,03
2117	3	3,98	5,90	7,21	9,04	11,86	15,08	19,94	24,18	28,45	28,71	34,92	39,90	52,49	58,45
2118	3	3,98	5,90	7,21	9,04	11,86	15,08	19,94	24,18	28,45	28,71	34,92	39,90	52,49	58,45
2119	3	3,98	5,90	7,20	9,03	11,85	15,08	19,93	24,17	28,45	28,70	34,92	39,88	52,49	58,43
2120	3	3,98	5,89	7,19	9,02	11,83	15,03	19,80	23,95	28,24	28,50	34,67	39,60	51,82	57,71
2121	3	3,98	5,89	7,19	9,02	11,83	15,03	19,80	23,95	28,24	28,50	34,67	39,60	51,82	57,71
2122	3	3,98	5,89	7,19	9,02	11,83	15,03	19,80	23,95	28,24	28,50	34,67	39,60	51,82	57,71
2123	1	0,01	0,01	0,01	0,02	0,03	0,03	0,04	0,05	0,06	0,06	0,08	0,09	0,12	0,14
2124	1	0,21	0,36	0,46	0,61	0,84	1,13	1,57	1,95	2,27	2,36	2,96	3,47	4,72	5,30
2125	1	0,22	0,37	0,48	0,63	0,87	1,16	1,62	2,00	2,33	2,43	3,04	3,55	4,84	5,44
2126	1	0,22	0,37	0,48	0,63	0,87	1,16	1,62	2,00	2,33	2,43	3,04	3,55	4,84	5,44
2127	1	0,22	0,37	0,48	0,63	0,87	1,16	1,62	2,00	2,33	2,43	3,04	3,55	4,84	5,44
2128	1	0,22	0,37	0,48	0,63	0,87	1,16	1,62	2,00	2,33	2,43	3,04	3,55	4,84	5,44
2129	1	0,22	0,37	0,48	0,63	0,87	1,16	1,62	2,00	2,33	2,43	3,04	3,55	4,84	5,44
2130	3	4,11	6,05	7,40	9,27	12,17	15,46	20,35	24,54	28,93	29,19	35,51	40,55	52,89	58,76
2131	3	4,11	6,05	7,40	9,27	12,17	15,46	20,35	24,54	28,93	29,19	35,51	40,55	52,89	58,76
2132	3	4,11	6,05	7,40	9,27	12,17	15,46	20,35	24,54	28,93	29,19	35,51	40,55	52,89	58,76
2133	3	4,11	6,05	7,40	9,27	12,17	15,46	20,35	24,54	28,93	29,19	35,51	40,55	52,89	58,76
2134	3	4,11	6,05	7,40	9,27	12,17	15,46	20,35	24,54	28,93	29,19	35,51	40,55	52,89	58,76
2135	3	4,11	6,05	7,40	9,27	12,17	15,46	20,35	24,54	28,93	29,19	35,51	40,55	52,89	58,76
2136	1	0,01	0,02	0,02	0,03	0,03	0,04	0,06	0,07	0,08	0,08	0,10	0,12	0,16	0,18
2137	1	0,15	0,25	0,32	0,43	0,59	0,77	1,05	1,29	1,49	1,54	1,91	2,21	2,96	3,30
2138	1	0,16	0,27	0,34	0,45	0,62	0,81	1,11	1,36	1,57	1,63	2,02	2,33	3,11	3,47
2139	1	0,16	0,27	0,34	0,45	0,62	0,81	1,11	1,36	1,57	1,63	2,02	2,33	3,11	3,47
2140	1	0,16	0,27	0,34	0,45	0,62	0,81	1,11	1,36	1,57	1,63	2,02	2,33	3,11	3,47
2141	1	0,16	0,27	0,34	0,45	0,62	0,81	1,11	1,36	1,57	1,63	2,02	2,33	3,11	3,47
2142	1	0,16	0,27	0,34	0,45	0,62	0,81	1,11	1,36	1,57	1,63	2,02	2,33	3,11	3,47
2143	3	4,23	6,23	7,61	9,55	12,53	15,91	20,95	25,25	29,77	30,04	36,53	41,71	54,42	60,34
2144	3	4,23	6,23	7,61	9,55	12,53	15,91	20,95	25,25	29,77	30,04	36,53	41,71	54,42	60,34
2145	3	4,23	6,23	7,61	9,55	12,53	15,91	20,95	25,25	29,77	30,04	36,53	41,71	54,42	60,34
2146	3	4,23	6,23	7,61	9,55	12,53	15,91	20,95	25,25	29,77	30,04	36,53	41,71	54,42	60,34
2147	3	4,23	6,23	7,61	9,55	12,53	15,91	20,95	25,25	29,77	30,04	36,53	41,71	54,42	60,34
2148	3	4,23	6,23	7,61	9,55	12,53	15,91	20,95	25,25	29,77	30,04	36,53	41,71	54,42	60,34
2149	1	0,00	0,00	0,00	0,00	0,00	0,01	0,01	0,01	0,01	0,01	0,01	0,01	0,01	0,02
2150	1	0,13	0,22	0,28	0,38	0,53	0,70	0,97	1,20	1,39	1,45	1,81	2,11	2,86	3,21
2151	1	0,13	0,22	0,28	0,38	0,53	0,70	0,97	1,21	1,40	1,46	1,82	2,12	2,87	3,23
2152	1	0,13	0,22	0,28	0,38	0,53	0,70	0,97	1,21	1,40	1,46	1,82	2,12	2,87	3,23
2153	1	0,13	0,22	0,28	0,38	0,53	0,70	0,97	1,21	1,40	1,46	1,82	2,12	2,87	3,23
2154	1	0,13	0,22	0,28	0,38	0,53	0,70	0,97	1,21	1,40	1,46	1,82	2,12	2,87	3,23
2155	1	0,13	0,22	0,28	0,38	0,53	0,70	0,97	1,21	1,40	1,46	1,82	2,12	2,87	3,23
2156	3	4,32	6,35	7,77	9,74	12,78	16,23	21,37	25,74	30,34	30,61	37,22	42,50	55,45	61,47
2157	3	4,32	6,35	7,77	9,74	12,78	16,23	21,37	25,74	30,34	30,61	37,22	42,50	55,45	61,47
2158	3	4,32	6,35	7,77	9,74	12,78	16,23	21,37	25,74	30,34	30,61	37,22	42,50	55,45	61,47
2159	3	4,32	6,35	7,77	9,74	12,78	16,23	21,37	25,74	30,34	30,61	37,22	42,50	55,45	61,47
2160	3	4,32	6,35	7,77	9,74	12,78	16,23	21,37	25,74	30,34	30,61	37,22	42,50	55,45	61,47
2161	3	4,32	6,35	7,77	9,74	12,78	16,23	21,37	25,74	30,34	30,61	37,22	42,50	55,45	61,47
2162	1	0,05	0,09	0,11	0,15	0,20	0,26	0,35	0,42	0,48	0,50	0,61	0,70	0,93	1,03
2163	1	0,33	0,56	0,72	0,94	1,29	1,68	2,27	2,77	3,19	3,31	4,08	4,70	6,26	6,97
2164	1	0,38	0,65	0,83	1,09	1,48	1,93	2,62	3,19	3,66	3,81	4,68	5,39	7,18	7,99
2165	1	0,38	0,65	0,83	1,09	1,48	1,93	2,62	3,19	3,66	3,81	4,68	5,39	7,18	7,99
2166	1	0,38	0,65	0,83	1,09	1,48	1,93	2,62	3,19	3,66	3,81	4,68	5,39	7,18	7,99
2167	1	0,38	0,65	0,83	1,09	1,48	1,93	2,62	3,19	3,66	3,81	4,68	5,39	7,18	7,99
2168	1	0,38	0,65	0,83	1,09	1,48	1,93	2,62	3,19	3,66	3,81	4,68	5,39	7,18	7,99
2169	3	4,59	6,80	8,31	10,43	13,69	17,38	22,91	27,68	32,61	32,92	40,05	45,74	59,71	66,21

WALD + CORBE
BERATENDE INGENIEURE

Anlage A.4.7: HQ_T-Tabelle, FGM-Variante P3

FGM		Variante P3													
Kn. Nr.	Abm.	HQ_1	HQ_2	HQ_3	HQ_5	HQ_{10}	HQ_{20}	HQ_{50}	HQ_{100}	HQ_{100k}	HQ_{200}	HQ_{500}	$HQ_{1.000}$	$HQ_{5.000}$	$HQ_{10.000}$
[-]		[m³/s]	[m³/s]	[m³/s]	[m³/s]	[m³/s]	[m³/s]	[m³/s]	[m³/s]	[m³/s]	[m³/s]	[m³/s]	[m³/s]	[m³/s]	[m³/s]
2170	3	4,59	6,80	8,31	10,43	13,69	17,38	22,91	27,68	32,61	32,92	40,05	45,74	59,71	66,21
2171	3	4,59	6,80	8,31	10,43	13,69	17,38	22,91	27,68	32,61	32,92	40,05	45,74	59,71	66,21
2172	3	4,59	6,80	8,31	10,43	13,69	17,38	22,91	27,68	32,61	32,92	40,05	45,74	59,71	66,21
2173	3	4,59	6,80	8,31	10,43	13,69	17,38	22,91	27,68	32,61	32,92	40,05	45,74	59,71	66,21
2174	3	4,59	6,80	8,31	10,43	13,69	17,38	22,91	27,68	32,61	32,92	40,05	45,74	59,71	66,21
2175	1	0,10	0,16	0,21	0,29	0,40	0,54	0,74	0,92	1,07	1,12	1,40	1,62	2,21	2,48
2176	1	0,10	0,16	0,21	0,29	0,40	0,54	0,74	0,92	1,07	1,12	1,40	1,62	2,21	2,48
2177	1	0,10	0,16	0,21	0,29	0,40	0,54	0,74	0,92	1,07	1,12	1,40	1,62	2,21	2,48
2178	1	0,10	0,16	0,21	0,29	0,40	0,54	0,74	0,92	1,07	1,12	1,40	1,62	2,21	2,48
2179	1	0,10	0,16	0,21	0,29	0,40	0,54	0,74	0,92	1,07	1,12	1,40	1,62	2,21	2,48
2180	1	0,10	0,16	0,21	0,29	0,40	0,54	0,74	0,92	1,07	1,12	1,40	1,62	2,21	2,48
2181	3	4,65	6,89	8,43	10,57	13,87	17,61	23,21	28,05	33,05	33,36	40,60	46,35	60,51	67,09
2182	3	4,65	6,89	8,43	10,57	13,87	17,61	23,21	28,05	33,05	33,36	40,60	46,35	60,51	67,09
2183	3	4,65	6,89	8,43	10,57	13,87	17,61	23,21	28,05	33,05	33,36	40,60	46,35	60,51	67,09
2184	3	4,65	6,89	8,43	10,57	13,87	17,61	23,21	28,05	33,05	33,36	40,60	46,35	60,51	67,09
2185	3	4,65	6,89	8,43	10,57	13,87	17,61	23,21	28,05	33,05	33,36	40,60	46,35	60,51	67,09
2186	3	4,65	6,89	8,43	10,57	13,87	17,61	23,21	28,05	33,05	33,36	40,60	46,35	60,51	67,09
2187	2	0,36	0,53	0,65	0,82	1,09	1,40	1,87	2,25	2,57	2,66	3,25	3,72	4,89	5,44
2188	2	0,67	1,01	1,26	1,65	2,30	2,99	4,01	4,87	5,59	5,80	7,11	8,19	10,88	12,13
2189	2	1,03	1,54	1,89	2,44	3,39	4,38	5,86	7,09	8,13	8,44	10,33	11,88	15,71	17,50
2190	2	1,03	1,54	1,89	2,44	3,39	4,38	5,86	7,09	8,13	8,44	10,33	11,88	15,71	17,50
2191	2	1,03	1,54	1,89	2,44	3,39	4,38	5,86	7,09	8,13	8,44	10,33	11,88	15,71	17,50
2192	2	1,03	1,54	1,89	2,44	3,39	4,38	5,86	7,09	8,13	8,44	10,33	11,88	15,71	17,50
2193	2	1,03	1,54	1,89	2,44	3,39	4,38	5,86	7,09	8,13	8,44	10,33	11,88	15,71	17,50
2194	4	5,36	7,73	9,45	11,85	15,55	19,68	25,97	31,10	36,21	36,52	44,16	50,58	66,24	73,43
2195	4	5,36	7,73	9,45	11,85	15,55	19,68	25,97	31,10	36,21	36,52	44,16	50,58	66,24	73,43
2196	4	5,36	7,73	9,45	11,85	15,55	19,68	25,97	31,10	36,21	36,52	44,16	50,58	66,24	73,43
2197	4	5,35	7,71	9,43	11,82	15,51	19,64	25,92	30,98	36,07	36,37	43,98	50,13	65,62	72,76
2198	4	5,35	7,71	9,43	11,82	15,51	19,64	25,92	30,98	36,07	36,37	43,98	50,13	65,62	72,76
2199	4	5,35	7,71	9,43	11,82	15,51	19,64	25,92	30,98	36,07	36,37	43,98	50,13	65,62	72,76
2200	1	0,09	0,15	0,19	0,26	0,37	0,49	0,68	0,85	0,99	1,04	1,31	1,53	2,00	2,27
2201	1	0,09	0,15	0,19	0,26	0,37	0,49	0,68	0,85	0,99	1,04	1,31	1,53	2,00	2,27
2202	1	0,09	0,15	0,19	0,26	0,37	0,49	0,68	0,85	0,99	1,04	1,31	1,53	2,00	2,27
2203	1	0,09	0,15	0,19	0,26	0,37	0,49	0,68	0,85	0,99	1,04	1,31	1,53	2,00	2,27
2204	1	0,09	0,15	0,19	0,26	0,37	0,49	0,68	0,85	0,99	1,04	1,31	1,53	2,00	2,27
2205	1	0,09	0,15	0,19	0,26	0,37	0,49	0,68	0,85	0,99	1,04	1,31	1,53	2,00	2,27
2206	4	5,40	7,76	9,49	11,90	15,62	19,78	26,11	31,19	36,31	36,62	44,28	50,46	66,02	73,17
2207	4	5,40	7,76	9,49	11,90	15,62	19,78	26,11	31,19	36,31	36,62	44,28	50,46	66,02	73,17
2208	4	5,40	7,76	9,49	11,90	15,62	19,78	26,11	31,19	36,31	36,62	44,28	50,46	66,02	73,17
2209	4	5,40	7,76	9,49	11,90	15,62	19,78	26,11	31,19	36,31	36,62	44,28	50,46	66,02	73,17
2210	4	5,40	7,76	9,49	11,90	15,62	19,78	26,11	31,19	36,31	36,62	44,28	50,46	66,02	73,17
2211	4	5,40	7,76	9,49	11,90	15,62	19,78	26,11	31,19	36,31	36,62	44,28	50,46	66,02	73,17
2212	1	0,01	0,01	0,02	0,02	0,03	0,04	0,06	0,07	0,08	0,09	0,11	0,13	0,18	0,20
2213	1	0,01	0,01	0,02	0,02	0,03	0,04	0,06	0,07	0,08	0,09	0,11	0,13	0,18	0,20
2214	1	0,01	0,01	0,02	0,02	0,03	0,04	0,06	0,07	0,08	0,09	0,11	0,13	0,18	0,20
2215	1	0,01	0,01	0,02	0,02	0,03	0,04	0,06	0,07	0,08	0,09	0,11	0,13	0,18	0,20
2216	1	0,01	0,01	0,02	0,02	0,03	0,04	0,06	0,07	0,08	0,09	0,11	0,13	0,18	0,20
2217	1	0,01	0,01	0,02	0,02	0,03	0,04	0,06	0,07	0,08	0,09	0,11	0,13	0,18	0,20
2218	4	5,41	7,77	9,50	11,91	15,63	19,79	26,13	31,20	36,33	36,64	44,31	50,49	66,06	73,20
2219	4	5,41	7,77	9,50	11,91	15,63	19,79	26,13	31,20	36,33	36,64	44,31	50,49	66,06	73,20
2220	4	5,41	7,77	9,50	11,91	15,63	19,79	26,13	31,20	36,33	36,64	44,31	50,49	66,06	73,20
2221	4	5,41	7,77	9,50	11,91	15,63	19,79	26,13	31,20	36,33	36,64	44,31	50,49	66,06	73,20
2222	4	5,41	7,77	9,50	11,91	15,63	19,79	26,13	31,20	36,33	36,64	44,31	50,49	66,06	73,20
2223	4	5,41	7,77	9,50	11,91	15,63	19,79	26,13	31,20	36,33	36,64	44,31	50,49	66,06	73,20
2224	1	0,34	0,58	0,74	0,98	1,36	1,77	2,41	2,95	3,39	3,53	4,36	5,03	6,72	7,49
2225	1	0,34	0,58	0,74	0,98	1,36	1,77	2,41	2,95	3,39	3,53	4,36	5,03	6,72	7,49
2226	1	0,34	0,58	0,74	0,98	1,36	1,77	2,41	2,95	3,39	3,53	4,36	5,03	6,72	7,49
2227	1	0,34	0,58	0,74	0,98	1,36	1,77	2,41	2,95	3,39	3,53	4,36	5,03	6,72	7,49
2228	1	0,34	0,58	0,74	0,98	1,36	1,77	2,41	2,95	3,39	3,53	4,36	5,03	6,72	7,49
2229	1	0,34	0,58	0,74	0,98	1,36	1,77	2,41	2,95	3,39	3,53	4,36	5,03	6,72	7,49
2230	4	5,58	8,06	9,85	12,36	16,22	20,55	27,14	32,41	37,73	38,05	46,03	52,46	68,65	76,11
2231	4	5,58	8,06	9,85	12,36	16,22	20,55	27,14	32,41	37,73	38,05	46,03	52,46	68,65	76,11

WALD + CORBE
BERATENDE INGENIEURE

Anlage A.4.7: HQ_T-Tabelle, FGM-Variante P3

FGM		Variante P3													
Kn. Nr.	Abm.	HQ_1	HQ_2	HQ_3	HQ_5	HQ_{10}	HQ_{20}	HQ_{50}	HQ_{100}	HQ_{100k}	HQ_{200}	HQ_{500}	$HQ_{1.000}$	$HQ_{5.000}$	$HQ_{10.000}$
[-]		[m³/s]	[m³/s]	[m³/s]	[m³/s]	[m³/s]	[m³/s]	[m³/s]	[m³/s]	[m³/s]	[m³/s]	[m³/s]	[m³/s]	[m³/s]	[m³/s]
2232	4	5,58	8,06	9,85	12,36	16,22	20,55	27,14	32,41	37,73	38,05	46,03	52,45	68,64	76,10
2233	4	5,57	7,99	9,77	12,26	16,09	20,31	26,81	32,10	37,26	37,57	45,45	51,78	67,76	75,08
2234	4	5,57	7,99	9,77	12,26	16,09	20,31	26,81	32,10	37,26	37,57	45,45	51,78	67,76	75,08
2235	4	5,57	7,99	9,77	12,26	16,09	20,31	26,81	32,10	37,26	37,57	45,45	51,78	67,76	75,08
2236	2	0,02	0,04	0,04	0,06	0,08	0,10	0,13	0,15	0,17	0,18	0,21	0,24	0,31	0,34
2237	2	0,06	0,09	0,11	0,14	0,20	0,26	0,35	0,42	0,48	0,50	0,62	0,71	0,94	1,05
2238	2	1,12	1,89	2,46	3,28	4,56	6,05	8,30	10,21	11,76	12,27	15,31	17,71	23,89	26,72
2239	2	1,18	2,01	2,61	3,48	4,83	6,40	8,77	10,77	12,40	12,93	16,12	18,64	25,10	28,07
2240	2	1,18	2,01	2,61	3,48	4,83	6,40	8,77	10,77	12,40	12,93	16,12	18,64	25,10	28,07
2241	2	1,18	2,01	2,61	3,48	4,83	6,40	8,77	10,77	12,40	12,93	16,12	18,64	25,10	28,07
2242	2	1,18	2,01	2,61	3,48	4,83	6,40	8,77	10,77	12,40	12,93	16,12	18,64	25,10	28,07
2243	2	1,18	2,01	2,61	3,48	4,83	6,40	8,77	10,77	12,40	12,93	16,12	18,64	25,10	28,07
2244	4	6,33	8,98	10,99	13,79	18,13	22,87	30,22	36,23	41,90	42,26	51,13	58,20	76,10	84,38
2245	4	6,33	8,98	10,99	13,79	18,13	22,87	30,22	36,23	41,90	42,26	51,13	58,20	76,10	84,38
2246	4	6,33	8,98	10,99	13,79	18,13	22,87	30,22	36,23	41,90	42,26	51,13	58,20	76,10	84,38
2247	4	6,33	8,98	10,99	13,79	18,13	22,87	30,22	36,23	41,90	42,26	51,13	58,20	76,10	84,38
2248	4	6,33	8,98	10,99	13,79	18,13	22,87	30,22	36,23	41,90	42,26	51,13	58,20	76,10	84,38
2249	4	6,33	8,98	10,99	13,79	18,13	22,87	30,22	36,23	41,90	42,26	51,13	58,20	76,10	84,38
2250	1	0,01	0,01	0,02	0,02	0,03	0,04	0,05	0,05	0,06	0,06	0,07	0,08	0,11	0,12
2251	1	0,01	0,01	0,01	0,02	0,02	0,03	0,04	0,04	0,05	0,05	0,07	0,07	0,10	0,11
2252	1	0,31	0,53	0,69	0,91	1,26	1,65	2,25	2,75	3,18	3,30	4,08	4,73	6,33	7,05
2253	1	0,00	0,00	0,00	0,00	0,00	0,00	0,00	0,00	0,00	0,00	0,00	0,00	0,00	0,00
2254	1	0,32	0,56	0,72	0,95	1,30	1,71	2,33	2,85	3,29	3,41	4,22	4,88	6,53	7,27
2255	1	0,32	0,56	0,72	0,95	1,30	1,71	2,33	2,85	3,29	3,41	4,22	4,88	6,53	7,27
2256	1	0,32	0,56	0,72	0,95	1,30	1,71	2,33	2,85	3,29	3,41	4,22	4,88	6,53	7,27
2257	1	0,32	0,56	0,72	0,95	1,30	1,71	2,33	2,85	3,29	3,41	4,22	4,88	6,53	7,27
2258	1	0,32	0,56	0,72	0,95	1,30	1,71	2,33	2,85	3,29	3,41	4,22	4,88	6,53	7,27
2259	1	0,32	0,56	0,72	0,95	1,30	1,71	2,33	2,85	3,29	3,41	4,22	4,88	6,53	7,27
2260	1	0,32	0,56	0,72	0,95	1,30	1,71	2,33	2,85	3,29	3,41	4,22	4,88	6,53	7,27
2261	1	0,32	0,56	0,72	0,95	1,30	1,71	2,33	2,85	3,29	3,41	4,22	4,88	6,53	7,27
2262	1	0,32	0,56	0,72	0,95	1,30	1,71	2,33	2,85	3,29	3,41	4,22	4,88	6,53	7,27
2263	1	0,32	0,56	0,72	0,95	1,30	1,71	2,33	2,85	3,29	3,41	4,22	4,88	6,53	7,27
2264	4	6,52	9,28	11,36	14,26	18,74	23,65	31,25	37,48	43,33	43,71	52,89	60,21	78,73	87,28
2265	4	6,52	9,28	11,36	14,26	18,74	23,65	31,25	37,48	43,33	43,71	52,89	60,21	78,73	87,28
2266	4	6,52	9,28	11,36	14,26	18,74	23,65	31,25	37,48	43,33	43,71	52,89	60,21	78,73	87,28
2267	4	6,52	9,28	11,36	14,26	18,74	23,65	31,25	37,48	43,33	43,71	52,89	60,21	78,73	87,28
2268	4	6,52	9,28	11,36	14,26	18,74	23,65	31,25	37,48	43,33	43,71	52,89	60,21	78,73	87,28
2269	4	6,52	9,28	11,36	14,26	18,74	23,65	31,25	37,48	43,33	43,71	52,89	60,21	78,73	87,28
2270	1	0,01	0,02	0,02	0,03	0,04	0,05	0,07	0,08	0,09	0,09	0,11	0,13	0,17	0,19
2271	1	0,06	0,09	0,12	0,16	0,22	0,30	0,42	0,52	0,57	0,60	0,76	0,89	1,22	1,37
2272	1	0,07	0,11	0,14	0,19	0,26	0,35	0,48	0,59	0,66	0,69	0,87	1,02	1,38	1,56
2273	1	0,07	0,11	0,14	0,19	0,26	0,35	0,48	0,59	0,66	0,69	0,87	1,02	1,38	1,56
2274	1	0,07	0,11	0,14	0,19	0,26	0,35	0,48	0,59	0,66	0,69	0,87	1,02	1,38	1,56
2275	1	0,07	0,11	0,14	0,19	0,26	0,35	0,48	0,59	0,66	0,69	0,87	1,02	1,38	1,56
2276	1	0,07	0,11	0,14	0,19	0,26	0,35	0,48	0,59	0,66	0,69	0,87	1,02	1,38	1,56
2277	4	6,55	9,32	11,41	14,32	18,82	23,74	31,37	37,64	43,51	43,89	53,11	60,45	79,05	87,65
2278	4	6,55	9,32	11,41	14,32	18,82	23,74	31,37	37,64	43,51	43,89	53,11	60,45	79,05	87,65
2279	4	6,55	9,32	11,41	14,32	18,82	23,74	31,37	37,64	43,51	43,89	53,11	60,45	79,05	87,65
2280	4	6,55	9,32	11,41	14,32	18,82	23,74	31,37	37,64	43,51	43,89	53,11	60,45	79,05	87,65
2281	4	6,55	9,32	11,41	14,32	18,82	23,74	31,37	37,64	43,51	43,89	53,11	60,45	79,05	87,65
2282	4	6,55	9,32	11,41	14,32	18,82	23,74	31,37	37,64	43,51	43,89	53,11	60,45	79,05	87,65
2283	1	0,02	0,03	0,03	0,04	0,06	0,07	0,09	0,11	0,13	0,13	0,16	0,18	0,23	0,26
2284	1	0,15	0,24	0,31	0,42	0,58	0,77	1,07	1,32	1,53	1,59	1,99	2,30	3,12	3,49
2285	1	0,00	0,00	0,00	0,00	0,00	0,00	0,00	0,00	0,00	0,00	0,00	0,00	0,00	0,00
2286	1	0,16	0,26	0,34	0,46	0,64	0,85	1,16	1,43	1,66	1,72	2,15	2,48	3,35	3,74
2287	1	0,16	0,26	0,34	0,46	0,64	0,85	1,16	1,43	1,66	1,72	2,15	2,48	3,35	3,74
2288	1	0,16	0,26	0,34	0,46	0,64	0,85	1,16	1,43	1,66	1,72	2,15	2,48	3,35	3,74
2289	1	0,16	0,26	0,34	0,46	0,64	0,85	1,16	1,43	1,66	1,72	2,15	2,48	3,35	3,74
2290	1	0,16	0,26	0,34	0,46	0,64	0,85	1,16	1,43	1,66	1,72	2,15	2,48	3,35	3,74
2291	1	0,16	0,26	0,34	0,46	0,64	0,85	1,16	1,43	1,66	1,72	2,15	2,48	3,35	3,74
2292	1	0,16	0,26	0,34	0,46	0,64	0,85	1,16	1,43	1,66	1,72	2,15	2,48	3,35	3,74
2293	1	0,16	0,26	0,34	0,46	0,64	0,85	1,16	1,43	1,66	1,72	2,15	2,48	3,35	3,74

WALD + CORBE
BERATENDE INGENIEURE

Anlage A.4.7: HQ_T-Tabelle, FGM-Variante P3

FGM		Variante P3													
Kn. Nr.	Abm.	HQ_1	HQ_2	HQ_3	HQ_5	HQ_{10}	HQ_{20}	HQ_{50}	HQ_{100}	HQ_{100k}	HQ_{200}	HQ_{500}	$HQ_{1.000}$	$HQ_{5.000}$	$HQ_{10.000}$
[-]		[m³/s]	[m³/s]	[m³/s]	[m³/s]	[m³/s]	[m³/s]	[m³/s]	[m³/s]	[m³/s]	[m³/s]	[m³/s]	[m³/s]	[m³/s]	[m³/s]
2294	1	0,16	0,26	0,34	0,46	0,64	0,85	1,16	1,43	1,66	1,72	2,15	2,48	3,35	3,74
2295	1	0,16	0,26	0,34	0,46	0,64	0,85	1,16	1,43	1,66	1,72	2,15	2,48	3,35	3,74
2296	4	6,62	9,43	11,55	14,50	19,05	24,04	31,77	38,12	44,06	44,45	53,79	61,23	80,08	88,79
2297	4	6,62	9,43	11,55	14,50	19,05	24,04	31,77	38,12	44,06	44,45	53,79	61,23	80,08	88,79
2298	4	6,62	9,43	11,55	14,49	19,05	24,04	31,77	38,11	44,06	44,45	53,78	61,22	80,06	88,76
2299	4	6,62	9,43	11,55	14,49	19,05	24,04	31,77	38,11	44,06	44,45	53,78	61,22	80,06	88,76
2300	4	6,62	9,43	11,55	14,49	19,05	24,04	31,77	38,11	44,06	44,45	53,78	61,22	80,06	88,76
2301	4	6,62	9,43	11,55	14,49	19,05	24,04	31,77	38,11	44,06	44,45	53,78	61,22	80,06	88,76
2302	4	6,61	9,40	11,51	14,45	18,99	23,93	31,53	37,91	43,86	44,24	53,52	60,93	79,65	88,29
2303	4	6,61	9,40	11,51	14,45	18,99	23,93	31,53	37,91	43,86	44,24	53,52	60,93	79,65	88,29
2304	4	6,61	9,40	11,51	14,45	18,99	23,93	31,53	37,91	43,86	44,24	53,52	60,93	79,65	88,29
2305	4	6,61	9,40	11,51	14,45	18,99	23,93	31,53	37,91	43,86	44,24	53,52	60,93	79,65	88,29
2306	4	6,61	9,40	11,51	14,45	18,99	23,93	31,53	37,91	43,86	44,24	53,52	60,93	79,65	88,29
2307	1	0,41	0,41	0,41	0,41	0,41	0,41	0,41	0,41	0,41	0,41	0,41	0,41	0,41	0,41
2308	1	0,41	0,41	0,41	0,41	0,41	0,41	0,41	0,41	0,41	0,41	0,41	0,41	0,41	0,41
2309	1	0,41	0,41	0,41	0,41	0,41	0,41	0,41	0,41	0,41	0,41	0,41	0,41	0,41	0,41
2310	1	0,41	0,41	0,41	0,41	0,41	0,41	0,41	0,41	0,41	0,41	0,41	0,41	0,41	0,41
2311	1	0,41	0,41	0,41	0,41	0,41	0,41	0,41	0,41	0,41	0,41	0,41	0,41	0,41	0,41
2312	1	0,41	0,41	0,41	0,41	0,41	0,41	0,41	0,41	0,41	0,41	0,41	0,41	0,41	0,41
2313	4	6,67	9,44	11,52	14,45	18,99	23,93	31,53	37,92	43,86	44,25	53,53	61,11	80,07	88,71
2314	4	6,67	9,44	11,52	14,45	18,99	23,93	31,53	37,92	43,86	44,25	53,53	61,11	80,07	88,71
2315	4	6,67	9,44	11,52	14,45	18,99	23,93	31,53	37,92	43,86	44,25	53,53	61,11	80,07	88,71
2316	4	6,67	9,44	11,52	14,45	18,99	23,93	31,53	37,92	43,86	44,25	53,53	61,11	80,07	88,71
2317	4	6,67	9,44	11,52	14,45	18,99	23,93	31,53	37,92	43,86	44,25	53,53	61,11	80,07	88,71
2318	4	6,67	9,44	11,52	14,45	18,99	23,93	31,53	37,92	43,86	44,25	53,53	61,11	80,07	88,71
2319	4	6,67	9,44	11,52	14,45	18,99	23,93	31,53	37,92	43,86	44,25	53,53	61,11	80,07	88,71
2320	4	6,67	9,44	11,52	14,45	18,99	23,93	31,53	37,92	43,86	44,25	53,53	61,11	80,07	88,71
2321	4	6,67	9,44	11,52	14,45	18,99	23,93	31,53	37,92	43,86	44,25	53,53	61,11	80,07	88,71
2322	4	6,67	9,44	11,52	14,45	18,99	23,93	31,53	37,92	43,86	44,25	53,53	61,11	80,07	88,71
2323	4	6,67	9,44	11,52	14,45	18,99	23,93	31,53	37,92	43,86	44,25	53,53	61,11	80,07	88,71
2324	1	0,05	0,09	0,11	0,14	0,19	0,24	0,31	0,37	0,42	0,44	0,53	0,60	0,77	0,85
2325	1	0,17	0,29	0,38	0,51	0,71	0,94	1,30	1,60	1,86	1,93	2,41	2,79	3,75	4,21
2326	1	0,00	0,00	0,00	0,00	0,00	0,00	0,00	0,00	0,00	0,00	0,00	0,00	0,00	0,00
2327	1	0,22	0,38	0,49	0,65	0,90	1,18	1,62	1,97	2,28	2,36	2,93	3,38	4,51	5,04
2328	1	0,22	0,38	0,49	0,65	0,90	1,18	1,62	1,97	2,28	2,36	2,93	3,38	4,51	5,04
2329	1	0,22	0,38	0,49	0,65	0,90	1,18	1,62	1,97	2,28	2,36	2,93	3,38	4,51	5,04
2330	1	0,22	0,38	0,49	0,65	0,90	1,18	1,62	1,97	2,28	2,36	2,93	3,38	4,51	5,04
2331	1	0,22	0,38	0,49	0,65	0,90	1,18	1,62	1,97	2,28	2,36	2,93	3,38	4,51	5,04
2332	4	6,77	9,58	11,69	14,67	19,28	24,30	32,01	38,51	44,55	44,94	54,36	62,16	81,30	90,09
2333	4	6,77	9,58	11,69	14,67	19,28	24,30	32,01	38,51	44,55	44,94	54,36	62,16	81,30	90,09
2334	4	6,77	9,58	11,69	14,67	19,28	24,30	32,01	38,51	44,55	44,94	54,36	62,16	81,30	90,09
2335	4	6,77	9,58	11,69	14,67	19,28	24,30	32,01	38,51	44,55	44,94	54,36	62,16	81,30	90,09
2336	4	6,77	9,58	11,69	14,67	19,28	24,30	32,01	38,51	44,55	44,94	54,36	62,16	81,30	90,09
2337	4	6,77	9,58	11,69	14,67	19,28	24,30	32,01	38,51	44,55	44,94	54,36	62,16	81,30	90,09
2338	4	6,77	9,58	11,69	14,67	19,28	24,30	32,01	38,51	44,55	44,94	54,36	62,16	81,30	90,09
2339	4	6,77	9,58	11,69	14,67	19,28	24,30	32,01	38,51	44,55	44,94	54,36	62,16	81,30	90,09
2340	4	6,77	9,58	11,69	14,67	19,28	24,30	32,01	38,51	44,55	44,94	54,36	62,16	81,30	90,09
2341	4	6,77	9,58	11,69	14,67	19,28	24,30	32,01	38,51	44,55	44,94	54,36	62,16	81,30	90,09
2342	4	6,77	9,58	11,69	14,67	19,28	24,30	32,01	38,51	44,55	44,94	54,36	62,16	81,30	90,09
2343	1	0,00	0,00	0,00	0,01	0,01	0,01	0,01	0,01	0,01	0,01	0,02	0,02	0,02	0,02
2344	1	0,76	1,32	1,68	2,19	2,99	3,89	5,25	6,39	7,33	7,60	9,35	10,76	14,29	15,89
2345	1	0,76	1,32	1,68	2,20	2,99	3,89	5,26	6,40	7,35	7,61	9,36	10,78	14,31	15,91
2346	1	0,76	1,32	1,68	2,20	2,99	3,89	5,26	6,40	7,35	7,61	9,36	10,78	14,31	15,91
2347	1	0,76	1,32	1,68	2,20	2,99	3,89	5,26	6,40	7,35	7,61	9,36	10,78	14,31	15,91
2348	1	0,76	1,32	1,68	2,20	2,99	3,89	5,26	6,40	7,35	7,61	9,36	10,78	14,31	15,91
2349	1	0,76	1,32	1,68	2,20	2,99	3,89	5,26	6,40	7,35	7,61	9,36	10,78	14,31	15,91
2350	1	0,76	1,32	1,68	2,20	2,99	3,89	5,26	6,40	7,35	7,61	9,36	10,78	14,31	15,91
2351	1	0,76	1,32	1,68	2,20	2,99	3,89	5,26	6,40	7,35	7,61	9,36	10,78	14,31	15,91
2352	1	0,76	1,32	1,68	2,20	2,99	3,89	5,26	6,40	7,35	7,61	9,36	10,78	14,31	15,91
2353	1	0,76	1,32	1,68	2,20	2,99	3,89	5,26	6,40	7,35	7,61	9,36	10,78	14,31	15,91
2354	1	0,76	1,32	1,68	2,20	2,99	3,89	5,26	6,40	7,35	7,61	9,36	10,78	14,31	15,91
2355	4	7,25	10,32	12,65	15,88	20,88	26,35	34,69	41,77	48,35	48,80	59,03	67,59	88,33	97,88

WALD + CORBE
BERATENDE INGENIEURE

Anlage A.4.7: HQ_T-Tabelle, FGM-Variante P3

FGM		Variante P3													
Kn. Nr.	Abm.	HQ_1	HQ_2	HQ_3	HQ_5	HQ_{10}	HQ_{20}	HQ_{50}	HQ_{100}	HQ_{100k}	HQ_{200}	HQ_{500}	$HQ_{1.000}$	$HQ_{5.000}$	$HQ_{10.000}$
[-]		[m³/s]	[m³/s]	[m³/s]	[m³/s]	[m³/s]	[m³/s]	[m³/s]	[m³/s]	[m³/s]	[m³/s]	[m³/s]	[m³/s]	[m³/s]	[m³/s]
2356	4	7,25	10,32	12,65	15,88	20,88	26,35	34,69	41,77	48,35	48,80	59,03	67,59	88,33	97,88
2357	4	7,25	10,32	12,65	15,88	20,88	26,35	34,69	41,77	48,35	48,80	59,03	67,59	88,33	97,88
2358	4	7,25	10,32	12,65	15,88	20,88	26,35	34,69	41,77	48,35	48,80	59,03	67,59	88,33	97,88
2359	4	7,25	10,32	12,65	15,88	20,88	26,35	34,69	41,77	48,35	48,80	59,03	67,59	88,33	97,88
2360	4	7,25	10,32	12,65	15,88	20,88	26,35	34,69	41,77	48,35	48,80	59,03	67,59	88,33	97,88
2361	4	7,25	10,31	12,64	15,87	20,87	26,34	34,68	41,66	48,26	48,70	58,90	67,25	88,07	97,59
2362	4	7,25	10,31	12,64	15,87	20,87	26,34	34,68	41,66	48,26	48,70	58,90	67,25	88,07	97,59
2363	4	7,25	10,31	12,64	15,87	20,87	26,34	34,68	41,66	48,26	48,70	58,90	67,25	88,07	97,59
2364	4	7,25	10,31	12,64	15,87	20,87	26,34	34,68	41,66	48,26	48,70	58,90	67,25	88,07	97,59
2365	4	7,25	10,31	12,64	15,87	20,87	26,34	34,68	41,66	48,26	48,70	58,90	67,25	88,07	97,59
2366	1	0,04	0,06	0,08	0,10	0,13	0,16	0,21	0,26	0,29	0,30	0,36	0,41	0,52	0,58
2367	1	0,25	0,42	0,55	0,73	1,02	1,35	1,86	2,30	2,66	2,77	3,44	3,99	5,37	6,02
2368	1	0,00	0,00	0,00	0,00	0,00	0,00	0,00	0,00	0,00	0,00	0,00	0,00	0,00	0,00
2369	1	0,28	0,48	0,63	0,83	1,15	1,51	2,07	2,55	2,94	3,06	3,79	4,38	5,88	6,58
2370	1	0,28	0,48	0,63	0,83	1,15	1,51	2,07	2,55	2,94	3,06	3,79	4,38	5,88	6,58
2371	1	0,28	0,48	0,63	0,83	1,15	1,51	2,07	2,55	2,94	3,06	3,79	4,38	5,88	6,58
2372	1	0,28	0,48	0,63	0,83	1,15	1,51	2,07	2,55	2,94	3,06	3,79	4,38	5,88	6,58
2373	1	0,28	0,48	0,63	0,83	1,15	1,51	2,07	2,55	2,94	3,06	3,79	4,38	5,88	6,58
2374	4	7,38	10,50	12,88	16,17	21,26	26,84	35,33	42,38	49,12	49,56	59,94	68,49	89,57	99,25
2375	4	7,38	10,50	12,88	16,17	21,26	26,84	35,33	42,38	49,12	49,56	59,94	68,49	89,57	99,25
2376	4	7,38	10,50	12,88	16,17	21,26	26,84	35,33	42,38	49,12	49,56	59,94	68,49	89,57	99,25
2377	4	7,38	10,50	12,88	16,17	21,26	26,84	35,33	42,38	49,12	49,56	59,94	68,49	89,57	99,25
2378	4	7,38	10,50	12,88	16,17	21,26	26,84	35,33	42,38	49,12	49,56	59,94	68,49	89,57	99,25
2379	4	7,38	10,50	12,88	16,17	21,26	26,84	35,33	42,38	49,12	49,56	59,94	68,49	89,57	99,25
2380	4	7,38	10,50	12,88	16,17	21,26	26,84	35,33	42,38	49,12	49,56	59,94	68,49	89,57	99,25
2381	4	7,38	10,50	12,88	16,17	21,26	26,84	35,33	42,38	49,12	49,56	59,94	68,49	89,57	99,25
2382	4	7,38	10,50	12,88	16,17	21,26	26,84	35,33	42,38	49,12	49,56	59,94	68,49	89,57	99,25
2383	4	7,38	10,50	12,88	16,17	21,26	26,84	35,33	42,38	49,12	49,56	59,94	68,49	89,57	99,25
2384	4	7,38	10,50	12,88	16,17	21,26	26,84	35,33	42,38	49,12	49,56	59,94	68,49	89,57	99,25
2385	1	0,02	0,03	0,03	0,04	0,06	0,08	0,10	0,11	0,13	0,13	0,16	0,18	0,23	0,25
2386	1	0,33	0,58	0,74	0,98	1,35	1,77	2,42	2,96	3,42	3,55	4,39	5,08	6,79	7,58
2387	1	0,00	0,00	0,00	0,00	0,00	0,00	0,00	0,00	0,00	0,00	0,00	0,00	0,00	0,00
2388	1	0,35	0,60	0,77	1,02	1,40	1,84	2,51	3,07	3,54	3,67	4,54	5,25	7,01	7,82
2389	1	0,35	0,60	0,77	1,02	1,40	1,84	2,51	3,07	3,54	3,67	4,54	5,25	7,01	7,82
2390	1	0,35	0,60	0,77	1,02	1,40	1,84	2,51	3,07	3,54	3,67	4,54	5,25	7,01	7,82
2391	1	0,35	0,60	0,77	1,02	1,40	1,84	2,51	3,07	3,54	3,67	4,54	5,25	7,01	7,82
2392	1	0,35	0,60	0,77	1,02	1,40	1,84	2,51	3,07	3,54	3,67	4,54	5,25	7,01	7,82
2393	1	0,35	0,60	0,77	1,02	1,40	1,84	2,51	3,07	3,54	3,67	4,54	5,25	7,01	7,82
2394	1	0,35	0,60	0,77	1,02	1,40	1,84	2,51	3,07	3,54	3,67	4,54	5,25	7,01	7,82
2395	1	0,35	0,60	0,77	1,02	1,40	1,84	2,51	3,07	3,54	3,67	4,54	5,25	7,01	7,82
2396	1	0,35	0,60	0,77	1,02	1,40	1,84	2,51	3,07	3,54	3,67	4,54	5,25	7,01	7,82
2397	1	0,35	0,60	0,77	1,02	1,40	1,84	2,51	3,07	3,54	3,67	4,54	5,25	7,01	7,82
2398	4	7,56	10,79	13,23	16,61	21,84	27,60	36,31	43,49	50,43	50,90	61,53	70,31	91,89	101,83
2399	4	7,56	10,79	13,23	16,61	21,84	27,60	36,31	43,49	50,43	50,90	61,53	70,31	91,89	101,83
2400	4	7,56	10,79	13,23	16,61	21,84	27,60	36,31	43,49	50,43	50,90	61,53	70,31	91,89	101,83
2401	4	7,56	10,79	13,23	16,61	21,84	27,60	36,31	43,49	50,43	50,90	61,53	70,31	91,89	101,83
2402	4	7,56	10,79	13,23	16,61	21,84	27,60	36,31	43,49	50,43	50,90	61,53	70,31	91,89	101,83
2403	4	7,56	10,79	13,23	16,61	21,84	27,60	36,31	43,49	50,43	50,90	61,53	70,31	91,89	101,83
2404	4	7,56	10,79	13,23	16,61	21,84	27,60	36,31	43,49	50,43	50,90	61,53	70,31	91,89	101,83
2405	4	7,56	10,79	13,23	16,61	21,84	27,60	36,31	43,49	50,43	50,90	61,53	70,31	91,89	101,83
2406	4	7,56	10,79	13,23	16,61	21,84	27,60	36,31	43,49	50,43	50,90	61,53	70,31	91,89	101,83
2407	4	7,56	10,79	13,23	16,61	21,84	27,60	36,31	43,49	50,43	50,90	61,53	70,31	91,89	101,83
2408	4	7,56	10,79	13,23	16,61	21,84	27,60	36,31	43,49	50,43	50,90	61,53	70,31	91,89	101,83
2409	1	0,76	1,00	1,06	1,06	1,06	1,06	1,06	1,06	1,06	1,06	1,06	1,06	1,06	1,06
2410	1	0,76	1,00	1,06	1,06	1,06	1,06	1,06	1,06	1,06	1,06	1,06	1,06	1,06	1,06
2411	1	0,76	1,00	1,06	1,06	1,06	1,06	1,06	1,06	1,06	1,06	1,06	1,06	1,06	1,06
2412	1	0,76	1,00	1,06	1,06	1,06	1,06	1,06	1,06	1,06	1,06	1,06	1,06	1,06	1,06
2413	1	0,76	1,00	1,06	1,06	1,06	1,06	1,06	1,06	1,06	1,06	1,06	1,06	1,06	1,06
2414	1	0,76	1,00	1,06	1,06	1,06	1,06	1,06	1,06	1,06	1,06	1,06	1,06	1,06	1,06
2415	4	7,59	10,80	13,24	16,62	21,85	27,61	36,33	43,49	50,44	50,90	61,53	70,31	91,89	101,83
2416	4	7,59	10,80	13,24	16,62	21,85	27,61	36,33	43,49	50,44	50,90	61,53	70,31	91,89	101,83
2417	4	7,59	10,80	13,24	16,61	21,85	27,61	36,33	43,49	50,44	50,90	61,53	70,30	91,89	101,83

WALD + CORBE
BERATENDE INGENIEURE

Anlage A.4.7: HQ_T-Tabelle, FGM-Variante P3

FGM		Variante P3													
Kn. Nr.	Abm.	HQ_1	HQ_2	HQ_3	HQ_5	HQ_{10}	HQ_{20}	HQ_{50}	HQ_{100}	HQ_{100k}	HQ_{200}	HQ_{500}	$HQ_{1.000}$	$HQ_{5.000}$	$HQ_{10.000}$
[-]		[m³/s]	[m³/s]	[m³/s]	[m³/s]	[m³/s]	[m³/s]	[m³/s]	[m³/s]	[m³/s]	[m³/s]	[m³/s]	[m³/s]	[m³/s]	[m³/s]
2418	4	7,59	10,80	13,24	16,61	21,85	27,61	36,33	43,49	50,44	50,90	61,53	70,30	91,89	101,83
2419	4	7,59	10,80	13,24	16,61	21,85	27,61	36,33	43,49	50,44	50,90	61,53	70,30	91,89	101,83
2420	4	7,59	10,80	13,24	16,61	21,85	27,61	36,33	43,49	50,44	50,90	61,53	70,30	91,89	101,83
2421	4	7,58	10,75	13,15	16,51	21,71	27,37	35,80	42,36	49,26	49,72	60,11	68,52	89,67	99,35
2422	4	7,58	10,75	13,15	16,51	21,71	27,37	35,80	42,36	49,26	49,72	60,11	68,52	89,67	99,35
2423	4	7,58	10,75	13,15	16,51	21,71	27,37	35,80	42,36	49,26	49,72	60,11	68,52	89,67	99,35
2424	4	7,58	10,75	13,15	16,51	21,71	27,37	35,80	42,36	49,26	49,72	60,11	68,52	89,67	99,35
2425	4	7,58	10,75	13,15	16,51	21,71	27,37	35,80	42,36	49,26	49,72	60,11	68,52	89,67	99,35
2426	1	1,42	1,86	1,99	1,99	1,99	1,99	1,99	1,99	1,99	1,99	1,99	1,99	1,99	1,99
2427	1	1,42	1,86	1,99	1,99	1,99	1,99	1,99	1,99	1,99	1,99	1,99	1,99	1,99	1,99
2428	1	1,42	1,86	1,99	1,99	1,99	1,99	1,99	1,99	1,99	1,99	1,99	1,99	1,99	1,99
2429	1	1,42	1,86	1,99	1,99	1,99	1,99	1,99	1,99	1,99	1,99	1,99	1,99	1,99	1,99
2430	4	7,67	10,87	13,15	16,52	21,72	27,37	35,81	42,36	49,26	49,72	60,11	68,52	89,68	99,35
2431	4	7,67	10,87	13,15	16,52	21,72	27,37	35,81	42,36	49,26	49,72	60,11	68,52	89,68	99,35
2432	4	7,67	10,87	13,15	16,52	21,72	27,37	35,81	42,36	49,26	49,72	60,11	68,52	89,68	99,35
2433	4	7,67	10,87	13,15	16,52	21,72	27,37	35,81	42,36	49,26	49,72	60,11	68,52	89,68	99,35
2434	4	7,67	10,87	13,15	16,52	21,72	27,37	35,81	42,36	49,26	49,72	60,11	68,52	89,68	99,35
2435	4	7,67	10,87	13,15	16,52	21,72	27,37	35,81	42,36	49,26	49,72	60,11	68,52	89,68	99,35
2436	4	7,67	10,87	13,15	16,52	21,72	27,37	35,81	42,36	49,26	49,72	60,11	68,52	89,68	99,35
2437	4	7,67	10,87	13,15	16,52	21,72	27,37	35,81	42,36	49,26	49,72	60,11	68,52	89,68	99,35
2438	4	7,67	10,87	13,15	16,52	21,72	27,37	35,81	42,36	49,26	49,72	60,11	68,52	89,68	99,35
2439	4	7,67	10,87	13,15	16,52	21,72	27,37	35,81	42,36	49,26	49,72	60,11	68,52	89,68	99,35
2440	4	7,67	10,87	13,15	16,52	21,72	27,37	35,81	42,36	49,26	49,72	60,11	68,52	89,68	99,35
2441	1	0,08	0,13	0,16	0,21	0,28	0,36	0,46	0,55	0,62	0,63	0,76	0,86	1,10	1,22
2442	1	0,61	1,07	1,37	1,79	2,45	3,19	4,31	5,26	6,05	6,29	7,74	8,93	11,88	13,23
2443	1	0,00	0,00	0,00	0,00	0,00	0,00	0,00	0,00	0,00	0,00	0,00	0,00	0,00	0,00
2444	1	0,69	1,20	1,53	1,99	2,72	3,54	4,76	5,80	6,66	6,93	8,50	9,79	12,97	14,44
2445	1	0,69	1,20	1,53	1,99	2,72	3,54	4,76	5,80	6,66	6,93	8,50	9,79	12,97	14,44
2446	1	0,69	1,20	1,53	1,99	2,72	3,54	4,76	5,80	6,66	6,93	8,50	9,79	12,97	14,44
2447	1	0,69	1,20	1,53	1,99	2,72	3,54	4,76	5,80	6,66	6,93	8,50	9,79	12,97	14,44
2448	1	0,69	1,20	1,53	1,99	2,72	3,54	4,76	5,80	6,66	6,93	8,50	9,79	12,97	14,44
2449	4	8,05	11,42	13,86	17,39	22,86	28,81	37,66	44,28	51,56	52,05	62,90	71,72	93,76	103,86
2450	4	8,05	11,42	13,86	17,39	22,86	28,81	37,66	44,28	51,56	52,05	62,90	71,72	93,76	103,86
2451	4	8,05	11,42	13,86	17,39	22,86	28,81	37,66	44,28	51,56	52,05	62,90	71,72	93,76	103,86
2452	4	8,05	11,42	13,86	17,39	22,86	28,81	37,66	44,28	51,56	52,05	62,90	71,72	93,76	103,86
2453	4	8,05	11,42	13,86	17,39	22,86	28,81	37,66	44,28	51,56	52,05	62,90	71,72	93,76	103,86
2454	4	8,05	11,42	13,86	17,39	22,86	28,81	37,66	44,28	51,56	52,05	62,90	71,72	93,76	103,86
2455	4	8,05	11,42	13,86	17,39	22,86	28,81	37,66	44,28	51,56	52,05	62,90	71,72	93,76	103,86
2456	4	8,05	11,42	13,86	17,39	22,86	28,81	37,66	44,28	51,56	52,05	62,90	71,72	93,76	103,86
2457	4	8,05	11,42	13,86	17,39	22,86	28,81	37,66	44,28	51,56	52,05	62,90	71,72	93,76	103,86
2458	4	8,05	11,42	13,86	17,39	22,86	28,81	37,66	44,28	51,56	52,05	62,90	71,72	93,76	103,86
2459	4	8,05	11,42	13,86	17,39	22,86	28,81	37,66	44,28	51,56	52,05	62,90	71,72	93,76	103,86
2460	1	0,03	0,05	0,06	0,08	0,10	0,13	0,17	0,21	0,23	0,24	0,29	0,33	0,43	0,47
2461	1	0,33	0,57	0,74	0,98	1,36	1,79	2,43	2,98	3,45	3,58	4,45	5,14	6,87	7,68
2462	1	0,00	0,00	0,00	0,00	0,00	0,00	0,00	0,00	0,00	0,00	0,00	0,00	0,00	0,00
2463	1	0,36	0,62	0,80	1,06	1,46	1,92	2,61	3,18	3,68	3,82	4,74	5,47	7,29	8,15
2464	1	0,36	0,62	0,80	1,06	1,46	1,92	2,61	3,18	3,68	3,82	4,74	5,47	7,29	8,15
2465	1	0,36	0,62	0,80	1,06	1,46	1,92	2,61	3,18	3,68	3,82	4,74	5,47	7,29	8,15
2466	1	0,36	0,62	0,80	1,06	1,46	1,92	2,61	3,18	3,68	3,82	4,74	5,47	7,29	8,15
2467	1	0,36	0,62	0,80	1,06	1,46	1,92	2,61	3,18	3,68	3,82	4,74	5,47	7,29	8,15
2468	1	0,36	0,62	0,80	1,06	1,46	1,92	2,61	3,18	3,68	3,82	4,74	5,47	7,29	8,15
2469	1	0,36	0,62	0,80	1,06	1,46	1,92	2,61	3,18	3,68	3,82	4,74	5,47	7,29	8,15
2470	1	0,36	0,62	0,80	1,06	1,46	1,92	2,61	3,18	3,68	3,82	4,74	5,47	7,29	8,15
2471	1	0,36	0,62	0,80	1,06	1,46	1,92	2,61	3,18	3,68	3,82	4,74	5,47	7,29	8,15
2472	1	0,36	0,62	0,80	1,06	1,46	1,92	2,61	3,18	3,68	3,82	4,74	5,47	7,29	8,15
2473	4	8,23	11,67	14,17	17,78	23,36	29,45	38,58	45,05	52,50	53,00	64,04	73,03	95,40	105,67
2474	4	8,23	11,67	14,17	17,78	23,36	29,45	38,58	45,05	52,50	53,00	64,04	73,03	95,40	105,67
2475	4	8,23	11,67	14,17	17,78	23,36	29,45	38,58	45,05	52,50	53,00	64,04	73,03	95,40	105,67
2476	4	8,23	11,67	14,17	17,78	23,36	29,45	38,58	45,05	52,50	53,00	64,04	73,03	95,40	105,67
2477	4	8,23	11,67	14,17	17,78	23,36	29,45	38,58	45,05	52,50	53,00	64,04	73,03	95,40	105,67
2478	4	8,23	11,67	14,17	17,78	23,36	29,45	38,58	45,05	52,50	53,00	64,04	73,03	95,40	105,67
2479	4	8,23	11,67	14,17	17,78	23,36	29,45	38,58	45,05	52,50	53,00	64,04	73,03	95,40	105,67

WALD + CORBE
BERATENDE INGENIEURE

Anlage A.4.7: HQ_T-Tabelle, FGM-Variante P3

FGM		Variante P3													
Kn. Nr.	Abm.	HQ_1	HQ_2	HQ_3	HQ_5	HQ_{10}	HQ_{20}	HQ_{50}	HQ_{100}	HQ_{100k}	HQ_{200}	HQ_{500}	$HQ_{1.000}$	$HQ_{5.000}$	$HQ_{10.000}$
[-]		[m³/s]	[m³/s]	[m³/s]	[m³/s]	[m³/s]	[m³/s]	[m³/s]	[m³/s]	[m³/s]	[m³/s]	[m³/s]	[m³/s]	[m³/s]	[m³/s]
2480	4	8,23	11,67	14,17	17,78	23,36	29,45	38,58	45,05	52,50	53,00	64,04	73,03	95,40	105,67
2481	4	8,23	11,67	14,17	17,78	23,36	29,45	38,58	45,05	52,50	53,00	64,04	73,03	95,40	105,67
2482	4	8,23	11,67	14,17	17,78	23,36	29,45	38,58	45,05	52,50	53,00	64,04	73,03	95,40	105,67
2483	4	8,23	11,67	14,17	17,78	23,36	29,45	38,58	45,05	52,50	53,00	64,04	73,03	95,40	105,67
2484	1	0,28	0,37	0,39	0,39	0,39	0,39	0,39	0,39	0,39	0,39	0,39	0,39	0,39	0,39
2485	1	0,28	0,37	0,39	0,39	0,39	0,39	0,39	0,39	0,39	0,39	0,39	0,39	0,39	0,39
2486	1	0,28	0,37	0,39	0,39	0,39	0,39	0,39	0,39	0,39	0,39	0,39	0,39	0,39	0,39
2487	1	0,28	0,37	0,39	0,39	0,39	0,39	0,39	0,39	0,39	0,39	0,39	0,39	0,39	0,39
2488	1	0,28	0,37	0,39	0,39	0,39	0,39	0,39	0,39	0,39	0,39	0,39	0,39	0,39	0,39
2489	1	0,28	0,37	0,39	0,39	0,39	0,39	0,39	0,39	0,39	0,39	0,39	0,39	0,39	0,39
2490	4	8,24	11,69	14,17	17,78	23,36	29,45	38,58	45,05	52,50	53,00	64,04	73,03	95,40	105,67
2491	4	8,24	11,69	14,17	17,78	23,36	29,45	38,58	45,05	52,50	53,00	64,04	73,03	95,40	105,67
2492	4	8,24	11,69	14,17	17,78	23,36	29,45	38,57	45,05	52,50	53,00	64,04	73,02	95,39	105,66
2493	4	8,24	11,69	14,17	17,78	23,36	29,45	38,57	45,05	52,50	53,00	64,04	73,02	95,39	105,66
2494	4	8,24	11,69	14,17	17,78	23,36	29,45	38,57	45,05	52,50	53,00	64,04	73,02	95,39	105,66
2495	4	8,24	11,69	14,17	17,78	23,36	29,45	38,57	45,05	52,50	53,00	64,04	73,02	95,39	105,66
2496	4	8,21	11,65	14,00	17,57	23,08	28,19	36,47	42,15	47,96	48,37	57,66	65,33	84,81	93,79
2497	4	8,21	11,65	14,00	17,57	23,08	28,19	36,47	42,15	47,96	48,37	57,66	65,33	84,81	93,79
2498	4	8,21	11,65	14,00	17,57	23,08	28,19	36,47	42,15	47,96	48,37	57,66	65,33	84,81	93,79
2499	4	8,21	11,65	14,00	17,57	23,08	28,19	36,47	42,15	47,96	48,37	57,66	65,33	84,81	93,79
2500	4	8,21	11,65	14,00	17,57	23,08	28,19	36,47	42,15	47,96	48,37	57,66	65,33	84,81	93,79
2501	2	0,19	0,30	0,38	0,49	0,67	0,85	1,09	1,28	1,45	1,49	1,79	2,03	2,56	2,81
2502	2	0,82	1,44	1,82	2,37	3,22	4,16	5,60	6,79	7,81	8,08	9,91	11,40	15,14	16,87
2503	2	0,00	0,00	0,00	0,00	0,00	0,00	0,00	0,00	0,00	0,00	0,00	0,00	0,00	0,00
2504	2	1,00	1,70	2,13	2,78	3,81	4,96	6,62	7,99	9,16	9,47	11,57	13,27	17,52	19,48
2505	2	1,00	1,70	2,13	2,78	3,81	4,96	6,62	7,99	9,16	9,47	11,57	13,27	17,52	19,48
2506	2	1,00	1,70	2,13	2,78	3,81	4,96	6,62	7,99	9,16	9,47	11,57	13,27	17,52	19,48
2507	2	1,00	1,70	2,13	2,78	3,81	4,96	6,62	7,99	9,16	9,47	11,57	13,27	17,52	19,48
2508	2	1,00	1,70	2,13	2,78	3,81	4,96	6,62	7,99	9,16	9,47	11,57	13,27	17,52	19,48
2509	4	9,02	12,81	15,41	19,34	25,40	30,93	39,80	45,79	51,98	52,43	62,36	70,59	91,46	101,05
2510	4	9,02	12,81	15,41	19,34	25,40	30,93	39,80	45,79	51,98	52,43	62,36	70,59	91,46	101,05
2511	4	9,02	12,81	15,41	19,34	25,40	30,93	39,80	45,79	51,98	52,43	62,36	70,59	91,46	101,05
2512	4	9,02	12,81	15,41	19,34	25,40	30,93	39,80	45,79	51,98	52,43	62,36	70,59	91,46	101,05
2513	4	9,02	12,81	15,41	19,34	25,40	30,93	39,80	45,79	51,98	52,43	62,36	70,59	91,46	101,05
2514	4	9,02	12,81	15,41	19,34	25,40	30,93	39,80	45,79	51,98	52,43	62,36	70,59	91,46	101,05
2515	1	0,22	0,39	0,50	0,66	0,92	1,21	1,66	2,04	2,35	2,45	3,04	3,51	4,71	5,27
2516	1	0,22	0,39	0,50	0,66	0,92	1,21	1,66	2,04	2,35	2,45	3,04	3,51	4,71	5,27
2517	1	0,22	0,39	0,50	0,66	0,92	1,21	1,66	2,04	2,35	2,45	3,04	3,51	4,71	5,27
2518	1	0,22	0,39	0,50	0,66	0,92	1,21	1,66	2,04	2,35	2,45	3,04	3,51	4,71	5,27
2519	1	0,22	0,39	0,50	0,66	0,92	1,21	1,66	2,04	2,35	2,45	3,04	3,51	4,71	5,27
2520	1	0,22	0,39	0,50	0,66	0,92	1,21	1,66	2,04	2,35	2,45	3,04	3,51	4,71	5,27
2521	4	9,11	12,95	15,53	19,48	25,59	31,12	39,99	45,98	52,17	52,62	62,56	70,80	91,72	101,32
2522	4	9,11	12,95	15,53	19,48	25,59	31,12	39,99	45,98	52,17	52,62	62,56	70,80	91,72	101,32
2523	4	9,11	12,95	15,53	19,48	25,59	31,12	39,99	45,98	52,16	52,62	62,55	70,80	91,72	101,32
2524	4	9,11	12,94	15,50	19,45	25,54	30,97	39,77	45,66	51,96	52,41	62,28	70,48	91,27	100,82
2525	4	9,11	12,94	15,50	19,45	25,54	30,97	39,77	45,66	51,96	52,41	62,28	70,48	91,27	100,82
2526	4	9,11	12,94	15,50	19,45	25,54	30,97	39,77	45,66	51,96	52,41	62,28	70,48	91,27	100,82
2527	1	0,11	0,18	0,22	0,28	0,38	0,47	0,60	0,71	0,80	0,82	0,97	1,09	1,39	1,52
2528	1	0,33	0,57	0,73	0,96	1,31	1,70	2,30	2,81	3,24	3,36	4,15	4,76	6,35	7,08
2529	1	0,42	0,71	0,91	1,18	1,60	2,07	2,78	3,38	3,87	4,01	4,93	5,66	7,49	8,33
2530	1	0,42	0,71	0,91	1,18	1,60	2,07	2,78	3,38	3,87	4,01	4,93	5,66	7,49	8,33
2531	1	0,42	0,71	0,91	1,18	1,60	2,07	2,78	3,38	3,87	4,01	4,93	5,66	7,49	8,33
2532	1	0,42	0,71	0,91	1,18	1,60	2,07	2,78	3,38	3,87	4,01	4,93	5,66	7,49	8,33
2533	1	0,42	0,71	0,91	1,18	1,60	2,07	2,78	3,38	3,87	4,01	4,93	5,66	7,49	8,33
2534	4	9,39	13,33	15,94	19,92	26,15	31,60	40,46	46,36	52,75	53,20	63,15	71,42	92,43	102,07
2535	4	9,39	13,33	15,94	19,92	26,15	31,60	40,46	46,36	52,75	53,20	63,15	71,42	92,43	102,07
2536	4	9,39	13,33	15,94	19,92	26,15	31,60	40,46	46,36	52,75	53,20	63,15	71,42	92,43	102,07
2537	4	9,39	13,33	15,94	19,92	26,15	31,60	40,46	46,36	52,75	53,20	63,15	71,42	92,43	102,07
2538	4	9,39	13,33	15,94	19,92	26,15	31,60	40,46	46,36	52,75	53,20	63,15	71,42	92,43	102,07
2539	4	9,39	13,33	15,94	19,92	26,15	31,60	40,46	46,36	52,75	53,20	63,15	71,42	92,43	102,07
2540	1	0,04	0,07	0,09	0,12	0,17	0,22	0,31	0,39	0,45	0,47	0,59	0,68	0,93	1,05
2541	1	0,04	0,07	0,09	0,12	0,17	0,22	0,31	0,39	0,45	0,47	0,59	0,68	0,93	1,05

WALD + CORBE
BERATENDE INGENIEURE

Anlage A.4.7: HQ_T-Tabelle, FGM-Variante P3

FGM		Variante P3													
Kn. Nr.	Abm.	HQ_1	HQ_2	HQ_3	HQ_5	HQ_{10}	HQ_{20}	HQ_{50}	HQ_{100}	HQ_{100k}	HQ_{200}	HQ_{500}	$HQ_{1.000}$	$HQ_{5.000}$	$HQ_{10.000}$
[-]		[m³/s]	[m³/s]	[m³/s]	[m³/s]	[m³/s]	[m³/s]	[m³/s]	[m³/s]	[m³/s]	[m³/s]	[m³/s]	[m³/s]	[m³/s]	[m³/s]
2542	1	0,04	0,07	0,09	0,12	0,17	0,22	0,31	0,39	0,45	0,47	0,59	0,68	0,93	1,05
2543	1	0,04	0,07	0,09	0,12	0,17	0,22	0,31	0,39	0,45	0,47	0,59	0,68	0,93	1,05
2544	1	0,04	0,07	0,09	0,12	0,17	0,22	0,31	0,39	0,45	0,47	0,59	0,68	0,93	1,05
2545	1	0,04	0,07	0,09	0,12	0,17	0,22	0,31	0,39	0,45	0,47	0,59	0,68	0,93	1,05
2546	4	9,40	13,35	15,96	19,93	26,16	31,61	40,47	46,37	52,76	53,21	63,16	71,43	92,43	102,08
2547	4	9,40	13,35	15,96	19,93	26,16	31,61	40,47	46,37	52,76	53,21	63,16	71,43	92,43	102,08
2548	4	9,40	13,35	15,96	19,93	26,16	31,61	40,47	46,37	52,76	53,21	63,16	71,43	92,43	102,08
2549	4	9,40	13,35	15,96	19,93	26,16	31,61	40,47	46,37	52,76	53,21	63,16	71,43	92,43	102,08
2550	4	9,40	13,35	15,96	19,93	26,16	31,61	40,47	46,37	52,76	53,21	63,16	71,43	92,43	102,08
2551	4	9,40	13,35	15,96	19,93	26,16	31,61	40,47	46,37	52,76	53,21	63,16	71,43	92,43	102,08
2552	1	0,28	0,48	0,62	0,83	1,15	1,51	2,08	2,56	2,96	3,07	3,82	4,43	5,96	6,65
2553	1	0,00	0,00	0,00	0,00	0,00	0,00	0,00	0,00	0,00	0,00	0,00	0,00	0,00	0,00
2554	1	0,28	0,48	0,62	0,83	1,15	1,51	2,08	2,56	2,96	3,07	3,82	4,43	5,96	6,65
2555	1	0,28	0,48	0,62	0,83	1,15	1,51	2,08	2,56	2,96	3,07	3,82	4,43	5,96	6,65
2556	1	0,28	0,48	0,62	0,83	1,15	1,51	2,08	2,56	2,96	3,07	3,82	4,43	5,96	6,65
2557	1	0,28	0,48	0,62	0,83	1,15	1,51	2,08	2,56	2,96	3,07	3,82	4,43	5,96	6,65
2558	1	0,28	0,48	0,62	0,83	1,15	1,51	2,08	2,56	2,96	3,07	3,82	4,43	5,96	6,65
2559	4	9,53	13,53	16,18	20,08	26,35	31,77	40,62	46,50	52,91	53,36	63,30	71,58	92,60	102,26
2560	4	9,53	13,53	16,18	20,08	26,35	31,77	40,62	46,50	52,91	53,36	63,30	71,58	92,60	102,26
2561	4	9,53	13,53	16,18	20,08	26,35	31,77	40,62	46,50	52,91	53,36	63,30	71,58	92,60	102,26
2562	4	9,53	13,52	16,17	20,06	26,31	31,62	40,37	46,09	52,57	53,03	62,92	71,12	91,96	101,55
2563	4	9,53	13,52	16,17	20,06	26,31	31,62	40,37	46,09	52,57	53,03	62,92	71,12	91,96	101,55
2564	4	9,53	13,52	16,17	20,06	26,31	31,62	40,37	46,09	52,57	53,03	62,92	71,12	91,96	101,55
2565	4	9,53	13,52	16,17	20,06	26,31	31,62	40,37	46,09	52,57	53,03	62,92	71,12	91,96	101,55
2566	1	0,16	0,26	0,33	0,42	0,56	0,70	0,90	1,06	1,20	1,23	1,46	1,64	2,09	2,29
2567	1	0,08	0,14	0,18	0,24	0,32	0,42	0,56	0,69	0,79	0,82	1,01	1,16	1,54	1,71
2568	1	0,24	0,38	0,49	0,63	0,85	1,08	1,40	1,67	1,90	1,95	2,35	2,67	3,45	3,82
2569	1	0,24	0,38	0,49	0,63	0,85	1,08	1,40	1,67	1,90	1,95	2,35	2,67	3,45	3,82
2570	1	0,24	0,38	0,49	0,63	0,85	1,08	1,40	1,67	1,90	1,95	2,35	2,67	3,45	3,82
2571	1	0,24	0,38	0,49	0,63	0,85	1,08	1,40	1,67	1,90	1,95	2,35	2,67	3,45	3,82
2572	1	0,24	0,38	0,49	0,63	0,85	1,08	1,40	1,67	1,90	1,95	2,35	2,67	3,45	3,82
2573	4	9,68	13,73	16,42	20,34	26,67	31,98	40,76	46,46	53,01	53,47	63,40	71,64	92,60	102,24
2574	4	9,68	13,73	16,42	20,34	26,67	31,98	40,76	46,46	53,01	53,47	63,40	71,64	92,60	102,24
2575	4	9,68	13,73	16,42	20,34	26,67	31,98	40,76	46,46	53,01	53,47	63,40	71,64	92,60	102,24
2576	4	9,68	13,73	16,42	20,34	26,67	31,98	40,76	46,46	53,01	53,47	63,40	71,64	92,60	102,24
2577	4	9,68	13,73	16,42	20,34	26,67	31,98	40,76	46,46	53,01	53,47	63,40	71,64	92,60	102,24
2578	4	9,68	13,73	16,42	20,34	26,67	31,98	40,76	46,46	53,01	53,47	63,40	71,64	92,60	102,24
2579	1	0,08	0,14	0,17	0,22	0,29	0,37	0,47	0,55	0,63	0,64	0,76	0,86	1,10	1,20
2580	1	0,08	0,14	0,18	0,23	0,33	0,43	0,59	0,73	0,84	0,88	1,09	1,26	1,70	1,90
2581	1	0,00	0,00	0,00	0,00	0,00	0,00	0,00	0,00	0,00	0,00	0,00	0,00	0,00	0,00
2582	1	0,15	0,26	0,33	0,42	0,58	0,75	1,00	1,21	1,39	1,44	1,76	2,02	2,67	2,96
2583	1	0,15	0,26	0,33	0,42	0,58	0,75	1,00	1,21	1,39	1,44	1,76	2,02	2,67	2,96
2584	1	0,15	0,26	0,33	0,42	0,58	0,75	1,00	1,21	1,39	1,44	1,76	2,02	2,67	2,96
2585	1	0,15	0,26	0,33	0,42	0,58	0,75	1,00	1,21	1,39	1,44	1,76	2,02	2,67	2,96
2586	1	0,15	0,26	0,33	0,42	0,58	0,75	1,00	1,21	1,39	1,44	1,76	2,02	2,67	2,96
2587	4	9,76	13,84	16,54	20,47	26,82	32,12	40,90	46,59	53,16	53,62	63,56	71,81	92,79	102,45
2588	4	9,76	13,84	16,54	20,47	26,82	32,12	40,90	46,59	53,16	53,62	63,56	71,81	92,79	102,45
2589	4	9,76	13,84	16,54	20,47	26,82	32,12	40,90	46,59	53,16	53,62	63,56	71,81	92,79	102,45
2590	4	9,76	13,84	16,54	20,47	26,82	32,12	40,90	46,59	53,16	53,62	63,56	71,81	92,79	102,45
2591	4	9,76	13,84	16,54	20,47	26,82	32,12	40,90	46,59	53,16	53,62	63,56	71,81	92,79	102,45
2592	4	9,76	13,84	16,54	20,47	26,82	32,12	40,90	46,59	53,16	53,62	63,56	71,81	92,79	102,45
2593	1	0,06	0,10	0,12	0,16	0,22	0,29	0,41	0,50	0,59	0,61	0,76	0,89	1,21	1,36
2594	1	0,00	0,00	0,00	0,00	0,00	0,00	0,00	0,00	0,00	0,00	0,00	0,00	0,00	0,00
2595	1	0,06	0,10	0,12	0,16	0,22	0,29	0,41	0,50	0,59	0,61	0,76	0,89	1,21	1,36
2596	1	0,06	0,10	0,12	0,16	0,22	0,29	0,41	0,50	0,59	0,61	0,76	0,89	1,21	1,36
2597	1	0,06	0,10	0,12	0,16	0,22	0,29	0,41	0,50	0,59	0,61	0,76	0,89	1,21	1,36
2598	1	0,06	0,10	0,12	0,16	0,22	0,29	0,41	0,50	0,59	0,61	0,76	0,89	1,21	1,36
2599	1	0,06	0,10	0,12	0,16	0,22	0,29	0,41	0,50	0,59	0,61	0,76	0,89	1,21	1,36
2600	4	9,78	13,87	16,57	20,48	26,84	32,13	40,90	46,59	53,17	53,63	63,57	71,82	92,80	102,46
2601	4	9,78	13,87	16,57	20,48	26,84	32,13	40,90	46,59	53,17	53,63	63,57	71,82	92,80	102,46
2602	4	9,78	13,87	16,57	20,48	26,84	32,13	40,90	46,59	53,17	53,63	63,57	71,82	92,80	102,46
2603	4	9,78	13,87	16,57	20,48	26,84	32,13	40,90	46,59	53,17	53,63	63,57	71,82	92,80	102,46

WALD + CORBE
BERATENDE INGENIEURE

Anlage A.4.7: HQ_T-Tabelle, FGM-Variante P3

FGM		Variante P3													
Kn. Nr.	Abm.	HQ_1	HQ_2	HQ_3	HQ_5	HQ_{10}	HQ_{20}	HQ_{50}	HQ_{100}	HQ_{100k}	HQ_{200}	HQ_{500}	$HQ_{1.000}$	$HQ_{5.000}$	$HQ_{10.000}$
[-]		[m³/s]	[m³/s]	[m³/s]	[m³/s]	[m³/s]	[m³/s]	[m³/s]	[m³/s]	[m³/s]	[m³/s]	[m³/s]	[m³/s]	[m³/s]	[m³/s]
2604	4	9,78	13,87	16,57	20,48	26,84	32,13	40,90	46,59	53,17	53,63	63,57	71,82	92,80	102,46
2605	4	9,78	13,87	16,57	20,48	26,84	32,13	40,90	46,59	53,17	53,63	63,57	71,82	92,80	102,46
2606	4	9,78	13,87	16,57	20,48	26,84	32,13	40,90	46,59	53,17	53,63	63,57	71,82	92,80	102,46
2607	2	0,00	0,00	0,00	0,00	0,00	0,00	0,00	0,00	0,00	0,00	0,00	0,00	0,00	0,00
2608	2	0,00	0,00	0,00	0,00	0,00	0,00	0,00	0,00	0,00	0,00	0,00	0,00	0,00	0,00
2609	2	0,00	0,00	0,00	0,00	0,00	0,00	0,00	0,00	0,00	0,00	0,00	0,00	0,00	0,00
2610	2	0,00	0,00	0,00	0,00	0,00	0,00	0,00	0,00	0,00	0,00	0,00	0,00	0,00	0,00
2611	2	0,00	0,00	0,00	0,00	0,00	0,00	0,00	0,00	0,00	0,00	0,00	0,00	0,00	0,00
2612	2	0,48	0,64	0,73	0,77	0,80	0,92	1,01	1,08	1,15	1,18	1,45	1,56	1,83	1,95
2613	2	0,48	0,64	0,73	0,77	0,80	0,92	1,01	1,08	1,15	1,18	1,45	1,56	1,83	1,95
2614	2	0,48	0,64	0,73	0,77	0,80	0,92	1,01	1,08	1,15	1,18	1,45	1,56	1,83	1,95
2615	2	0,47	0,62	0,71	0,76	0,80	0,91	1,00	1,07	1,15	1,18	1,44	1,56	1,83	1,95
2616	2	0,47	0,62	0,71	0,76	0,80	0,91	1,00	1,07	1,15	1,18	1,44	1,56	1,83	1,95
2617	2	0,47	0,62	0,71	0,76	0,80	0,91	1,00	1,07	1,15	1,18	1,44	1,56	1,83	1,95
2618	2	0,47	0,62	0,71	0,76	0,80	0,91	1,00	1,07	1,15	1,18	1,44	1,56	1,83	1,95
2619	2	0,47	0,62	0,71	0,76	0,80	0,91	1,00	1,07	1,15	1,18	1,44	1,56	1,83	1,95
2620	2	0,47	0,62	0,71	0,76	0,80	0,91	1,00	1,07	1,15	1,18	1,44	1,56	1,83	1,95
2621	2	0,47	0,62	0,71	0,76	0,80	0,91	1,00	1,07	1,15	1,18	1,44	1,56	1,83	1,95
2622	2	0,47	0,62	0,71	0,76	0,80	0,91	1,00	1,07	1,15	1,18	1,44	1,56	1,83	1,95
2623	2	0,47	0,62	0,71	0,76	0,80	0,91	1,00	1,07	1,15	1,18	1,44	1,56	1,83	1,95
2624	2	0,47	0,62	0,71	0,76	0,80	0,91	1,00	1,07	1,15	1,18	1,44	1,56	1,83	1,95
2625	2	0,47	0,62	0,71	0,76	0,80	0,91	1,00	1,07	1,15	1,18	1,44	1,56	1,83	1,95
2626	2	0,47	0,62	0,71	0,76	0,80	0,91	1,00	1,07	1,15	1,18	1,44	1,56	1,83	1,95
2627	2	0,47	0,62	0,71	0,76	0,80	0,91	1,00	1,07	1,15	1,18	1,44	1,56	1,83	1,95
2628	2	0,03	0,05	0,06	0,07	0,10	0,12	0,16	0,19	0,21	0,22	0,26	0,30	0,38	0,42
2629	2	0,08	0,13	0,17	0,23	0,32	0,43	0,59	0,72	0,83	0,87	1,08	1,25	1,69	1,89
2630	2	0,10	0,18	0,23	0,30	0,42	0,54	0,74	0,90	1,03	1,08	1,33	1,53	2,06	2,29
2631	2	0,10	0,18	0,23	0,30	0,42	0,54	0,74	0,90	1,03	1,08	1,33	1,53	2,06	2,29
2632	2	0,10	0,18	0,23	0,30	0,42	0,54	0,74	0,90	1,03	1,08	1,33	1,53	2,06	2,29
2633	2	1,09	1,43	1,64	1,81	2,00	2,27	2,47	2,65	2,87	2,95	3,31	3,57	4,21	4,47
2634	2	1,09	1,43	1,64	1,81	2,00	2,27	2,47	2,65	2,87	2,95	3,31	3,57	4,21	4,47
2635	2	1,09	1,43	1,64	1,81	2,00	2,27	2,47	2,65	2,87	2,95	3,31	3,57	4,21	4,47
2636	2	1,09	1,43	1,64	1,81	2,00	2,27	2,47	2,65	2,87	2,95	3,31	3,57	4,21	4,47
2637	2	1,09	1,43	1,64	1,81	2,00	2,27	2,47	2,65	2,87	2,95	3,31	3,57	4,21	4,47
2638	2	1,09	1,43	1,64	1,81	2,00	2,27	2,47	2,65	2,87	2,95	3,31	3,57	4,21	4,47
2639	2	1,09	1,43	1,64	1,81	2,00	2,27	2,47	2,65	2,87	2,95	3,31	3,57	4,21	4,47
2640	2	1,09	1,43	1,64	1,81	2,00	2,27	2,47	2,65	2,87	2,95	3,31	3,57	4,21	4,47
2641	2	1,09	1,43	1,64	1,81	2,00	2,27	2,47	2,65	2,87	2,95	3,31	3,57	4,21	4,47
2642	2	1,09	1,43	1,64	1,81	2,00	2,27	2,47	2,65	2,87	2,95	3,31	3,57	4,21	4,47
2643	2	1,09	1,43	1,64	1,81	2,00	2,27	2,47	2,65	2,87	2,95	3,31	3,57	4,21	4,47
2644	2	1,09	1,43	1,64	1,81	2,00	2,27	2,47	2,65	2,87	2,95	3,31	3,57	4,21	4,47
2645	2	1,09	1,43	1,64	1,81	2,00	2,27	2,47	2,65	2,87	2,95	3,31	3,57	4,21	4,47
2646	2	1,09	1,43	1,64	1,81	2,00	2,27	2,47	2,65	2,87	2,95	3,31	3,57	4,21	4,47
2647	2	1,09	1,43	1,64	1,81	2,00	2,27	2,47	2,65	2,87	2,95	3,31	3,57	4,21	4,47
2648	2	1,09	1,43	1,64	1,81	2,00	2,27	2,47	2,65	2,87	2,95	3,31	3,57	4,21	4,47
2649	2	1,09	1,43	1,64	1,81	2,00	2,27	2,47	2,65	2,87	2,95	3,31	3,57	4,21	4,47
2650	2	1,09	1,43	1,64	1,81	2,00	2,27	2,47	2,65	2,87	2,95	3,31	3,57	4,21	4,47
2651	2	1,09	1,43	1,64	1,81	2,00	2,27	2,47	2,65	2,87	2,95	3,31	3,57	4,21	4,47
2652	2	1,09	1,43	1,64	1,81	2,00	2,27	2,47	2,65	2,87	2,95	3,31	3,57	4,21	4,47
2653	2	1,09	1,43	1,64	1,81	2,00	2,27	2,47	2,65	2,87	2,95	3,31	3,57	4,21	4,47
2654	4	19,27	27,00	32,20	40,09	51,79	62,20	77,94	89,43	101,13	101,87	122,29	139,64	182,96	202,66
2655	4	19,27	27,00	32,20	40,09	51,79	62,20	77,94	89,43	101,13	101,87	122,29	139,64	182,96	202,66
2656	4	19,27	27,00	32,20	40,09	51,79	62,20	77,94	89,43	101,13	101,87	122,29	139,64	182,96	202,66
2657	4	19,27	27,00	32,20	40,09	51,79	62,20	77,94	89,43	101,13	101,87	122,29	139,64	182,96	202,66
2658	4	19,27	27,00	32,20	40,09	51,79	62,20	77,94	89,43	101,13	101,87	122,29	139,64	182,96	202,66
2659	4	19,27	27,00	32,20	40,09	51,79	62,20	77,94	89,43	101,13	101,87	122,29	139,64	182,96	202,66
2660	4	9,78	13,87	16,57	20,48	26,84	32,13	40,90	46,59	53,17	53,63	63,57	71,82	92,80	102,46
2661	4	9,78	13,87	16,57	20,48	26,84	32,13	40,90	46,59	53,16	53,62	63,57	71,82	92,80	102,45
2662	4	9,83	13,94	16,66	20,54	26,91	32,19	40,96	46,64	53,22	53,68	63,62	71,87	92,86	102,52
2663	4	9,83	13,94	16,66	20,54	26,91	32,19	40,96	46,64	53,22	53,68	63,62	71,87	92,86	102,52
2664	4	9,83	13,94	16,66	20,54	26,91	32,19	40,96	46,64	53,22	53,68	63,62	71,87	92,86	102,52
2665	1	0,10	0,17	0,21	0,28	0,39	0,51	0,71	0,88	1,03	1,07	1,34	1,57	2,13	2,40

WALD + CORBE
BERATENDE INGENIEURE

Anlage A.4.7: HQ_T-Tabelle, FGM-Variante P3

FGM		Variante P3													
Kn. Nr.	Abm.	HQ_1	HQ_2	HQ_3	HQ_5	HQ_{10}	HQ_{20}	HQ_{50}	HQ_{100}	HQ_{100k}	HQ_{200}	HQ_{500}	$HQ_{1.000}$	$HQ_{5.000}$	$HQ_{10.000}$
[-]		[m³/s]	[m³/s]	[m³/s]	[m³/s]	[m³/s]	[m³/s]	[m³/s]	[m³/s]	[m³/s]	[m³/s]	[m³/s]	[m³/s]	[m³/s]	[m³/s]
2666	1	0,00	0,00	0,00	0,00	0,00	0,00	0,00	0,00	0,00	0,00	0,00	0,00	0,00	0,00
2667	1	0,10	0,17	0,21	0,28	0,39	0,51	0,71	0,88	1,03	1,07	1,34	1,57	2,13	2,40
2668	1	0,10	0,17	0,21	0,28	0,39	0,51	0,71	0,88	1,03	1,07	1,34	1,57	2,13	2,40
2669	1	0,02	0,03	0,03	0,04	0,06	0,08	0,12	0,14	0,17	0,18	0,22	0,26	0,35	0,40
2670	1	0,02	0,03	0,03	0,04	0,06	0,08	0,12	0,14	0,17	0,18	0,22	0,26	0,35	0,40
2671	1	0,02	0,03	0,03	0,04	0,06	0,08	0,12	0,14	0,17	0,18	0,22	0,26	0,35	0,40
2672	4	9,87	13,98	16,71	20,56	26,94	32,21	40,97	46,65	53,23	53,69	63,63	71,88	92,87	102,53
2673	4	9,87	13,98	16,71	20,56	26,94	32,21	40,97	46,65	53,23	53,69	63,63	71,88	92,87	102,53
2674	4	9,87	13,98	16,71	20,56	26,94	32,21	40,97	46,65	53,23	53,69	63,63	71,88	92,87	102,53
2675	4	9,87	13,98	16,71	20,56	26,94	32,21	40,97	46,65	53,23	53,69	63,63	71,88	92,87	102,53
2676	4	9,87	13,98	16,71	20,56	26,94	32,21	40,97	46,65	53,23	53,69	63,63	71,88	92,87	102,53
2677	4	9,87	13,98	16,71	20,56	26,94	32,21	40,97	46,65	53,23	53,69	63,63	71,88	92,87	102,53
2678	1	0,09	0,15	0,20	0,26	0,37	0,50	0,69	0,86	1,01	1,05	1,27	1,49	2,04	2,30
2679	1	0,00	0,00	0,00	0,00	0,00	0,00	0,00	0,00	0,00	0,00	0,00	0,00	0,00	0,00
2680	1	0,09	0,15	0,20	0,26	0,37	0,50	0,69	0,86	1,01	1,05	1,27	1,49	2,04	2,30
2681	1	0,09	0,15	0,20	0,26	0,37	0,50	0,69	0,86	1,01	1,05	1,27	1,49	2,04	2,30
2682	1	0,09	0,15	0,20	0,26	0,37	0,50	0,69	0,86	1,01	1,05	1,27	1,49	2,04	2,30
2683	1	0,11	0,18	0,23	0,31	0,43	0,58	0,81	1,01	1,17	1,23	1,49	1,74	2,39	2,70
2684	1	0,11	0,18	0,23	0,31	0,43	0,58	0,81	1,01	1,17	1,23	1,49	1,74	2,39	2,70
2685	4	9,89	14,02	16,75	20,57	26,95	32,22	40,98	46,65	53,23	53,69	63,63	71,89	92,87	102,53
2686	4	9,89	14,02	16,75	20,57	26,95	32,22	40,98	46,65	53,23	53,69	63,63	71,89	92,87	102,53
2687	4	9,89	14,02	16,75	20,57	26,95	32,22	40,98	46,65	53,23	53,69	63,63	71,89	92,87	102,53
2688	4	9,89	14,02	16,75	20,57	26,95	32,22	40,98	46,65	53,23	53,69	63,63	71,89	92,87	102,53
2689	4	9,89	14,02	16,75	20,57	26,95	32,22	40,98	46,65	53,23	53,69	63,63	71,89	92,87	102,53
2690	4	9,89	14,02	16,75	20,57	26,95	32,22	40,98	46,65	53,23	53,69	63,63	71,89	92,87	102,53
2691	1	0,18	0,23	0,25	0,25	0,25	0,25	0,25	0,25	0,25	0,25	0,25	0,25	0,25	0,25
2692	1	0,18	0,23	0,25	0,25	0,25	0,25	0,25	0,25	0,25	0,25	0,25	0,25	0,25	0,25
2693	1	0,18	0,23	0,25	0,25	0,25	0,25	0,25	0,25	0,25	0,25	0,25	0,25	0,25	0,25
2694	1	0,18	0,23	0,25	0,25	0,25	0,25	0,25	0,25	0,25	0,25	0,25	0,25	0,25	0,25
2695	1	0,18	0,23	0,25	0,25	0,25	0,25	0,25	0,25	0,25	0,25	0,25	0,25	0,25	0,25
2696	1	0,18	0,23	0,25	0,25	0,25	0,25	0,25	0,25	0,25	0,25	0,25	0,25	0,25	0,25
2697	4	9,90	14,02	16,75	20,57	26,95	32,22	40,98	46,65	53,23	53,69	63,64	71,89	92,88	102,53
2698	4	9,90	14,02	16,75	20,57	26,95	32,22	40,98	46,65	53,23	53,69	63,64	71,89	92,88	102,53
2699	4	9,90	14,02	16,75	20,57	26,95	32,22	40,98	46,65	53,23	53,69	63,64	71,89	92,88	102,53
2700	4	9,88	13,99	16,73	20,50	26,86	32,19	40,93	46,62	52,25	52,62	61,58	69,27	89,02	98,17
2701	4	9,88	13,99	16,73	20,50	26,86	32,19	40,93	46,62	52,25	52,62	61,58	69,27	89,02	98,17
2702	4	9,88	13,99	16,73	20,50	26,86	32,19	40,93	46,62	52,25	52,62	61,58	69,27	89,02	98,17
2703	1	0,01	0,02	0,03	0,04	0,05	0,06	0,09	0,10	0,11	0,11	0,14	0,16	0,21	0,23
2704	1	0,06	0,10	0,13	0,17	0,24	0,32	0,45	0,56	0,65	0,68	0,85	1,00	1,37	1,55
2705	1	0,00	0,00	0,00	0,00	0,00	0,00	0,00	0,00	0,00	0,00	0,00	0,00	0,00	0,00
2706	1	0,07	0,12	0,15	0,21	0,29	0,38	0,53	0,65	0,75	0,79	0,99	1,15	1,58	1,77
2707	1	0,07	0,12	0,15	0,21	0,29	0,38	0,53	0,65	0,75	0,79	0,99	1,15	1,58	1,77
2708	1	0,07	0,12	0,15	0,21	0,29	0,38	0,53	0,65	0,75	0,79	0,99	1,15	1,58	1,77
2709	1	0,07	0,12	0,15	0,21	0,29	0,38	0,53	0,65	0,75	0,79	0,99	1,15	1,58	1,77
2710	1	0,07	0,12	0,15	0,21	0,29	0,38	0,53	0,65	0,75	0,79	0,99	1,15	1,58	1,77
2711	4	9,89	14,01	16,75	20,50	26,87	32,20	40,93	46,63	52,26	52,63	61,58	69,27	89,03	98,17
2712	4	9,89	14,01	16,75	20,50	26,87	32,20	40,93	46,63	52,26	52,63	61,58	69,27	89,03	98,17
2713	4	9,89	14,01	16,75	20,50	26,87	32,20	40,93	46,63	52,26	52,63	61,58	69,27	89,03	98,17
2714	4	9,89	14,01	16,75	20,50	26,87	32,20	40,93	46,63	52,26	52,63	61,58	69,27	89,03	98,17
2715	4	9,89	14,01	16,75	20,50	26,87	32,20	40,93	46,63	52,26	52,63	61,58	69,27	89,03	98,17
2716	4	9,89	14,01	16,75	20,50	26,87	32,20	40,93	46,63	52,26	52,63	61,58	69,27	89,03	98,17
2717	5	26,52	37,20	44,25	54,00	69,04	85,40	105,17	122,95	140,52	138,24	161,11	181,68	235,11	259,94
2718	5	26,52	37,20	44,25	54,00	69,04	85,40	105,17	122,95	140,52	138,24	161,11	181,68	235,11	259,94
2719	5	26,52	37,20	44,25	54,00	69,04	85,40	105,17	122,95	140,52	138,24	161,11	181,68	235,11	259,94
2720	5	26,52	37,20	44,25	54,00	69,04	85,40	105,17	122,95	140,52	138,24	161,11	181,68	235,11	259,94
2721	5	26,52	37,20	44,25	54,00	69,04	85,40	105,17	122,95	140,52	138,24	161,11	181,68	235,11	259,94
2722	5	26,52	37,20	44,25	54,00	69,04	85,40	105,17	122,95	140,52	138,24	161,11	181,68	235,11	259,94
2723	1	0,95	1,25	1,33	1,33	1,33	1,33	1,33	1,33	1,33	1,33	1,33	1,33	1,33	1,33
2724	1	0,95	1,25	1,33	1,33	1,33	1,33	1,33	1,33	1,33	1,33	1,33	1,33	1,33	1,33
2725	1	0,95	1,25	1,33	1,33	1,33	1,33	1,33	1,33	1,33	1,33	1,33	1,33	1,33	1,33
2726	1	0,95	1,25	1,33	1,33	1,33	1,33	1,33	1,33	1,33	1,33	1,33	1,33	1,33	1,33
2727	1	0,95	1,25	1,33	1,33	1,33	1,33	1,33	1,33	1,33	1,33	1,33	1,33	1,33	1,33

WALD + CORBE
BERATENDE INGENIEURE

Anlage A.4.7: HQ_T-Tabelle, FGM-Variante P3

FGM		Variante P3													
Kn. Nr.	Abm.	HQ_1	HQ_2	HQ_3	HQ_5	HQ_{10}	HQ_{20}	HQ_{50}	HQ_{100}	HQ_{100k}	HQ_{200}	HQ_{500}	$HQ_{1.000}$	$HQ_{5.000}$	$HQ_{10.000}$
[-]		[m³/s]	[m³/s]	[m³/s]	[m³/s]	[m³/s]	[m³/s]	[m³/s]	[m³/s]	[m³/s]	[m³/s]	[m³/s]	[m³/s]	[m³/s]	[m³/s]
2728	1	0,95	1,25	1,33	1,33	1,33	1,33	1,33	1,33	1,33	1,33	1,33	1,33	1,33	1,33
2729	5	26,56	37,25	44,29	54,05	69,04	85,40	105,17	122,95	140,52	138,24	161,11	181,68	235,11	259,94
2730	5	26,56	37,25	44,29	54,05	69,04	85,40	105,17	122,95	140,52	138,24	161,11	181,68	235,11	259,94
2731	5	26,56	37,25	44,29	54,05	69,04	85,40	105,17	122,95	140,52	138,24	161,11	181,68	235,11	259,94
2732	5	26,56	37,25	44,29	54,05	69,04	85,40	105,17	122,95	140,52	138,24	161,11	181,68	235,11	259,94
2733	5	26,56	37,25	44,29	54,05	69,04	85,40	105,17	122,95	140,52	138,24	161,11	181,68	235,11	259,94
2734	5	26,56	37,25	44,29	54,05	69,04	85,40	105,17	122,95	140,52	138,24	161,11	181,68	235,11	259,94
2735	1	1,71	2,24	2,39	2,39	2,39	2,39	2,39	2,39	2,39	2,39	2,39	2,39	2,39	2,39
2736	1	1,71	2,24	2,39	2,39	2,39	2,39	2,39	2,39	2,39	2,39	2,39	2,39	2,39	2,39
2737	1	1,71	2,24	2,39	2,39	2,39	2,39	2,39	2,39	2,39	2,39	2,39	2,39	2,39	2,39
2738	1	1,71	2,24	2,39	2,39	2,39	2,39	2,39	2,39	2,39	2,39	2,39	2,39	2,39	2,39
2739	1	1,71	2,24	2,39	2,39	2,39	2,39	2,39	2,39	2,39	2,39	2,39	2,39	2,39	2,39
2740	1	1,71	2,24	2,39	2,39	2,39	2,39	2,39	2,39	2,39	2,39	2,39	2,39	2,39	2,39
2741	5	26,63	37,31	44,36	54,11	69,04	85,40	105,17	122,96	140,52	138,24	161,11	181,68	235,11	259,94
2742	5	26,63	37,31	44,36	54,11	69,04	85,40	105,17	122,96	140,52	138,24	161,11	181,68	235,11	259,94
2743	5	26,62	37,30	44,34	54,10	69,04	85,40	105,17	122,95	140,52	138,24	161,10	181,68	235,10	259,94
2744	5	26,62	37,30	44,34	54,10	69,04	85,40	105,17	122,95	140,52	138,24	161,10	181,68	235,10	259,94
2745	5	26,62	37,30	44,34	54,10	69,04	85,40	105,17	122,95	140,52	138,24	161,10	181,68	235,10	259,94
2746	5	26,62	37,30	44,34	54,10	69,04	85,40	105,17	122,95	140,52	138,24	161,10	181,68	235,10	259,94
2747	1	1,13	1,48	1,57	1,57	1,57	1,57	1,57	1,57	1,57	1,57	1,57	1,57	1,57	1,57
2748	1	1,13	1,48	1,57	1,57	1,57	1,57	1,57	1,57	1,57	1,57	1,57	1,57	1,57	1,57
2749	1	1,13	1,48	1,57	1,57	1,57	1,57	1,57	1,57	1,57	1,57	1,57	1,57	1,57	1,57
2750	1	1,13	1,48	1,57	1,57	1,57	1,57	1,57	1,57	1,57	1,57	1,57	1,57	1,57	1,57
2751	1	1,13	1,48	1,57	1,57	1,57	1,57	1,57	1,57	1,57	1,57	1,57	1,57	1,57	1,57
2752	1	1,13	1,48	1,57	1,57	1,57	1,57	1,57	1,57	1,57	1,57	1,57	1,57	1,57	1,57
2753	5	26,67	37,36	44,41	54,17	69,04	85,40	105,17	122,95	140,52	138,24	161,11	181,68	235,10	259,94
2754	5	26,67	37,36	44,41	54,17	69,04	85,40	105,17	122,95	140,52	138,24	161,11	181,68	235,10	259,94
2755	5	26,67	37,36	44,41	54,17	69,04	85,40	105,17	122,95	140,52	138,24	161,11	181,68	235,10	259,94
2756	5	26,67	37,36	44,41	54,17	69,04	85,40	105,17	122,95	140,52	138,24	161,11	181,68	235,10	259,94
2757	5	26,67	37,36	44,41	54,17	69,04	85,40	105,17	122,95	140,52	138,24	161,11	181,68	235,10	259,94
2758	5	26,67	37,36	44,41	54,17	69,04	85,40	105,17	122,95	140,52	138,24	161,11	181,68	235,10	259,94
2759	1	0,09	0,15	0,18	0,23	0,31	0,39	0,52	0,61	0,70	0,72	0,87	0,98	1,27	1,40
2760	1	0,01	0,01	0,02	0,03	0,04	0,05	0,06	0,08	0,09	0,09	0,12	0,14	0,19	0,21
2761	1	0,10	0,16	0,20	0,26	0,35	0,44	0,58	0,69	0,78	0,81	0,98	1,12	1,45	1,60
2762	1	0,10	0,16	0,20	0,26	0,35	0,44	0,58	0,69	0,78	0,81	0,98	1,12	1,45	1,60
2763	1	0,10	0,16	0,20	0,26	0,35	0,44	0,58	0,69	0,78	0,81	0,98	1,12	1,45	1,60
2764	1	0,10	0,16	0,20	0,26	0,35	0,44	0,58	0,69	0,78	0,81	0,98	1,12	1,45	1,60
2765	1	0,10	0,16	0,20	0,26	0,35	0,44	0,58	0,69	0,78	0,81	0,98	1,12	1,45	1,60
2766	1	0,20	0,32	0,41	0,52	0,70	0,88	1,12	1,33	1,50	1,54	1,83	2,06	2,63	2,88
2767	1	0,20	0,32	0,41	0,52	0,70	0,88	1,12	1,33	1,50	1,54	1,83	2,06	2,63	2,88
2768	1	0,20	0,32	0,41	0,52	0,70	0,88	1,12	1,33	1,50	1,54	1,83	2,06	2,63	2,88
2769	1	0,20	0,32	0,41	0,52	0,70	0,88	1,12	1,33	1,50	1,54	1,83	2,06	2,63	2,88
2770	1	0,20	0,32	0,41	0,52	0,70	0,88	1,12	1,33	1,50	1,54	1,83	2,06	2,63	2,88
2771	1	0,20	0,32	0,41	0,52	0,70	0,88	1,12	1,33	1,50	1,54	1,83	2,06	2,63	2,88
2772	1	0,29	0,47	0,59	0,75	1,01	1,27	1,62	1,92	2,17	2,23	2,67	3,01	3,84	4,22
2773	1	0,29	0,47	0,59	0,75	1,01	1,27	1,62	1,92	2,17	2,23	2,67	3,01	3,84	4,22
2774	1	0,29	0,47	0,59	0,75	1,01	1,27	1,62	1,92	2,17	2,23	2,67	3,01	3,84	4,22
2775	1	0,29	0,47	0,59	0,75	1,01	1,27	1,62	1,92	2,17	2,23	2,67	3,01	3,84	4,22
2776	1	0,29	0,47	0,59	0,75	1,01	1,27	1,62	1,92	2,17	2,23	2,67	3,01	3,84	4,22
2777	5	26,81	37,56	44,64	54,44	69,30	85,72	105,52	123,32	140,90	138,63	161,49	182,07	235,59	260,46
2778	5	26,81	37,56	44,64	54,44	69,30	85,72	105,52	123,32	140,90	138,63	161,49	182,07	235,59	260,46
2779	5	26,81	37,56	44,64	54,44	69,30	85,72	105,52	123,32	140,90	138,63	161,49	182,07	235,59	260,46
2780	5	26,81	37,56	44,64	54,44	69,30	85,72	105,52	123,32	140,90	138,63	161,49	182,07	235,59	260,46
2781	5	26,81	37,56	44,64	54,44	69,30	85,72	105,52	123,32	140,90	138,63	161,49	182,07	235,59	260,46
2782	5	26,81	37,56	44,64	54,44	69,30	85,72	105,52	123,32	140,90	138,63	161,49	182,07	235,59	260,46
2783	1	0,18	0,24	0,25	0,25	0,25	0,25	0,25	0,25	0,25	0,25	0,25	0,25	0,25	0,25
2784	1	0,18	0,24	0,25	0,25	0,25	0,25	0,25	0,25	0,25	0,25	0,25	0,25	0,25	0,25
2785	1	0,18	0,24	0,25	0,25	0,25	0,25	0,25	0,25	0,25	0,25	0,25	0,25	0,25	0,25
2786	1	0,18	0,24	0,25	0,25	0,25	0,25	0,25	0,25	0,25	0,25	0,25	0,25	0,25	0,25
2787	1	0,18	0,24	0,25	0,25	0,25	0,25	0,25	0,25	0,25	0,25	0,25	0,25	0,25	0,25
2788	1	0,18	0,24	0,25	0,25	0,25	0,25	0,25	0,25	0,25	0,25	0,25	0,25	0,25	0,25
2789	5	26,81	37,56	44,64	54,44	69,30	85,72	105,52	123,32	140,90	138,63	161,50	182,07	235,59	260,46

WALD + CORBE
BERATENDE INGENIEURE

Anlage A.4.7: HQ_T-Tabelle, FGM-Variante P3

FGM		Variante P3													
Kn. Nr.	Abm.	HQ_1	HQ_2	HQ_3	HQ_5	HQ_{10}	HQ_{20}	HQ_{50}	HQ_{100}	HQ_{100k}	HQ_{200}	HQ_{500}	$HQ_{1.000}$	$HQ_{5.000}$	$HQ_{10.000}$
[-]		[m³/s]	[m³/s]	[m³/s]	[m³/s]	[m³/s]	[m³/s]	[m³/s]	[m³/s]	[m³/s]	[m³/s]	[m³/s]	[m³/s]	[m³/s]	[m³/s]
2790	5	26,81	37,56	44,64	54,44	69,30	85,72	105,52	123,32	140,90	138,63	161,50	182,07	235,59	260,46
2791	5	26,81	37,56	44,64	54,44	69,30	85,72	105,52	123,32	140,90	138,63	161,50	182,07	235,59	260,46
2792	5	26,68	37,38	44,44	54,20	68,97	84,93	104,74	122,56	138,55	136,42	158,22	177,65	228,58	252,43
2793	5	26,68	37,38	44,44	54,20	68,97	84,93	104,74	122,56	138,55	136,42	158,22	177,65	228,58	252,43
2794	5	26,68	37,38	44,44	54,20	68,97	84,93	104,74	122,56	138,55	136,42	158,22	177,65	228,58	252,43
2795	1	0,00	0,00	0,00	0,00	0,00	0,00	0,00	0,00	0,00	0,00	0,00	0,00	0,00	0,00
2796	1	0,00	0,00	0,00	0,00	0,00	0,00	0,00	0,00	0,00	0,00	0,00	0,00	0,00	0,00
2797	1	0,00	0,00	0,00	0,00	0,00	0,00	0,00	0,00	0,00	0,00	0,00	0,00	0,00	0,00
2798	1	0,00	0,00	0,00	0,00	0,00	0,00	0,00	0,00	0,00	0,00	0,00	0,00	0,00	0,00
2799	1	0,00	0,00	0,00	0,00	0,00	0,00	0,00	0,00	0,00	0,00	0,00	0,00	0,00	0,00
2800	1	0,00	0,00	0,00	0,00	0,00	0,00	0,00	0,00	0,00	0,00	0,00	0,00	0,00	0,00
2801	5	26,68	37,38	44,44	54,20	68,97	84,93	104,75	122,56	138,55	136,42	158,22	177,66	228,58	252,43
2802	5	26,68	37,38	44,44	54,20	68,97	84,93	104,75	122,56	138,55	136,42	158,22	177,66	228,58	252,43
2803	5	26,67	37,37	44,43	54,20	68,95	84,92	104,73	122,54	138,54	136,41	158,20	177,64	228,55	252,40
2804	5	26,67	37,37	44,43	54,20	68,95	84,92	104,73	122,54	138,54	136,41	158,20	177,64	228,55	252,40
2805	5	26,67	37,37	44,43	54,20	68,95	84,92	104,73	122,54	138,54	136,41	158,20	177,64	228,55	252,40
2806	5	26,67	37,37	44,43	54,20	68,95	84,92	104,73	122,54	138,54	136,41	158,20	177,64	228,55	252,40
2807	1	0,20	0,31	0,40	0,51	0,69	0,85	1,09	1,28	1,45	1,48	1,76	1,98	2,51	2,75
2808	1	0,00	0,00	0,00	0,00	0,00	0,00	0,00	0,00	0,00	0,00	0,00	0,00	0,00	0,00
2809	1	0,20	0,32	0,40	0,51	0,69	0,86	1,09	1,29	1,45	1,48	1,76	1,98	2,51	2,75
2810	1	0,20	0,32	0,40	0,51	0,69	0,86	1,09	1,29	1,45	1,48	1,76	1,98	2,51	2,75
2811	1	0,20	0,32	0,40	0,51	0,69	0,86	1,09	1,29	1,45	1,48	1,76	1,98	2,51	2,75
2812	1	0,20	0,32	0,40	0,51	0,69	0,86	1,09	1,29	1,45	1,48	1,76	1,98	2,51	2,75
2813	1	0,20	0,32	0,40	0,51	0,69	0,86	1,09	1,29	1,45	1,48	1,76	1,98	2,51	2,75
2814	5	26,81	37,57	44,66	54,47	69,28	85,31	105,21	123,08	139,09	136,96	158,79	178,26	229,33	253,24
2815	5	26,81	37,57	44,66	54,47	69,28	85,31	105,21	123,08	139,09	136,96	158,79	178,26	229,33	253,24
2816	5	26,81	37,57	44,66	54,47	69,28	85,31	105,21	123,08	139,09	136,96	158,79	178,26	229,33	253,24
2817	5	26,81	37,57	44,66	54,47	69,28	85,31	105,21	123,08	139,09	136,96	158,79	178,26	229,33	253,24
2818	5	26,81	37,57	44,66	54,47	69,28	85,31	105,21	123,08	139,09	136,96	158,79	178,26	229,33	253,24
2819	5	26,81	37,57	44,66	54,47	69,28	85,31	105,21	123,08	139,09	136,96	158,79	178,26	229,33	253,24
2820	5	29,29	40,94	48,60	59,20	75,13	92,29	113,83	132,86	149,36	147,11	168,53	187,96	240,12	264,95

WALD + CORBE
BERATENDE INGENIEURE

Anlage A.4.8: HQ_T-Tabelle, FGM-Variante P4

FGM		Variante P4													
Kn. Nr.	Abm.	HQ_1	HQ_2	HQ_3	HQ_5	HQ_{10}	HQ_{20}	HQ_{50}	HQ_{100}	HQ_{100k}	HQ_{200}	HQ_{500}	$HQ_{1.000}$	$HQ_{5.000}$	$HQ_{10.000}$
[-]		[m³/s]	[m³/s]	[m³/s]	[m³/s]	[m³/s]	[m³/s]	[m³/s]	[m³/s]	[m³/s]	[m³/s]	[m³/s]	[m³/s]	[m³/s]	[m³/s]
	Abm-Kl.	1	2	3	5	10	20	50	100	100	200	500	1000	5000	10000
1	2	0,00	0,00	0,00	0,00	0,00	0,00	0,00	0,00	0,00	0,00	0,00	0,00	0,00	0,00
2	2	0,00	0,00	0,00	0,00	0,00	0,00	0,00	0,00	0,00	0,00	0,00	0,00	0,00	0,00
3	2	0,00	0,00	0,00	0,00	0,00	0,00	0,00	0,00	0,00	0,00	0,00	0,00	0,00	0,00
4	2	0,00	0,00	0,00	0,00	0,00	0,00	0,00	0,00	0,00	0,00	0,00	0,00	0,00	0,00
5	2	0,00	0,00	0,00	0,00	0,00	0,00	0,00	0,00	0,00	0,00	0,00	0,00	0,00	0,00
6	2	0,00	0,00	0,00	0,00	0,00	0,00	0,00	0,00	0,00	0,00	0,00	0,00	0,00	0,00
7	2	0,00	0,00	0,00	0,00	0,00	0,00	0,00	0,00	0,00	0,00	0,00	0,00	0,00	0,00
8	2	0,00	0,00	0,00	0,00	0,00	0,00	0,00	0,00	0,00	0,00	0,00	0,00	0,00	0,00
9	2	0,00	0,00	0,00	0,00	0,00	0,00	0,00	0,00	0,00	0,00	0,00	0,00	0,00	0,00
10	2	0,00	0,00	0,00	0,00	0,00	0,00	0,00	0,00	0,00	0,00	0,00	0,00	0,00	0,00
11	2	0,00	0,00	0,00	0,00	0,00	0,00	0,00	0,00	0,00	0,00	0,00	0,00	0,00	0,00
12	2	0,00	0,00	0,00	0,00	0,00	0,00	0,00	0,00	0,00	0,00	0,00	0,00	0,00	0,00
13	2	0,00	0,00	0,00	0,00	0,00	0,00	0,00	0,00	0,00	0,00	0,00	0,00	0,00	0,00
14	2	0,00	0,00	0,00	0,00	0,00	0,00	0,00	0,00	0,00	0,00	0,00	0,00	0,00	0,00
15	2	0,00	0,00	0,00	0,00	0,00	0,00	0,00	0,00	0,00	0,00	0,00	0,00	0,00	0,00
16	2	0,00	0,00	0,00	0,00	0,00	0,00	0,00	0,00	0,00	0,00	0,00	0,00	0,00	0,00
17	2	0,00	0,00	0,00	0,00	0,00	0,00	0,00	0,00	0,00	0,00	0,00	0,00	0,00	0,00
18	2	0,00	0,00	0,00	0,00	0,00	0,00	0,00	0,00	0,00	0,00	0,00	0,00	0,00	0,00
19	1	0,02	0,03	0,04	0,05	0,07	0,09	0,12	0,14	0,16	0,17	0,20	0,23	0,31	0,34
20	1	0,02	0,03	0,04	0,05	0,07	0,09	0,12	0,14	0,16	0,17	0,20	0,23	0,31	0,34
21	1	0,02	0,03	0,04	0,05	0,07	0,09	0,12	0,14	0,16	0,17	0,20	0,23	0,31	0,34
22	1	0,04	0,06	0,08	0,10	0,14	0,18	0,24	0,28	0,32	0,34	0,41	0,46	0,60	0,67
23	1	0,01	0,02	0,02	0,03	0,04	0,06	0,07	0,09	0,10	0,11	0,13	0,15	0,18	0,20
24	1	0,05	0,08	0,10	0,14	0,18	0,23	0,31	0,37	0,42	0,44	0,53	0,61	0,78	0,86
25	1	0,02	0,04	0,05	0,06	0,08	0,11	0,14	0,17	0,19	0,19	0,23	0,27	0,34	0,38
26	1	0,02	0,04	0,05	0,06	0,08	0,11	0,14	0,17	0,19	0,19	0,23	0,27	0,34	0,38
27	1	0,02	0,04	0,05	0,06	0,08	0,11	0,14	0,17	0,19	0,19	0,23	0,27	0,34	0,38
28	1	0,01	0,02	0,02	0,03	0,04	0,05	0,06	0,07	0,08	0,09	0,10	0,12	0,16	0,17
29	1	0,01	0,02	0,02	0,03	0,04	0,05	0,06	0,07	0,08	0,09	0,10	0,12	0,16	0,17
30	1	0,01	0,02	0,02	0,03	0,04	0,05	0,06	0,07	0,08	0,09	0,10	0,12	0,16	0,17
31	1	0,70	1,22	1,57	2,09	2,89	3,77	5,14	6,28	7,26	7,53	9,33	10,78	14,40	16,05
32	1	0,70	1,22	1,57	2,09	2,89	3,77	5,14	6,28	7,26	7,53	9,33	10,78	14,40	16,05
33	1	0,70	1,22	1,57	2,09	2,89	3,77	5,14	6,28	7,26	7,53	9,33	10,78	14,40	16,05
34	1	0,70	1,22	1,57	2,09	2,89	3,77	5,14	6,28	7,26	7,53	9,33	10,78	14,40	16,05
35	1	0,70	1,22	1,57	2,09	2,89	3,77	5,14	6,28	7,26	7,53	9,33	10,78	14,40	16,05
36	1	0,70	1,22	1,57	2,09	2,89	3,77	5,14	6,28	7,26	7,53	9,33	10,78	14,40	16,05
37	1	0,70	1,22	1,57	2,09	2,89	3,77	5,14	6,28	7,26	7,53	9,33	10,78	14,40	16,05
38	1	0,70	1,22	1,57	2,09	2,89	3,77	5,14	6,28	7,26	7,53	9,33	10,78	14,40	16,05
39	1	0,70	1,22	1,57	2,09	2,89	3,77	5,14	6,28	7,26	7,53	9,33	10,78	14,40	16,05
40	1	0,70	1,22	1,57	2,09	2,89	3,77	5,14	6,28	7,26	7,53	9,33	10,78	14,40	16,05
41	1	0,70	1,22	1,57	2,09	2,89	3,77	5,14	6,28	7,26	7,53	9,33	10,78	14,40	16,05
42	1	0,52	0,90	1,14	1,50	2,06	2,68	3,63	4,42	5,10	5,28	6,51	7,52	9,99	11,13
43	1	0,52	0,90	1,14	1,50	2,06	2,68	3,63	4,42	5,10	5,28	6,51	7,52	9,99	11,13
44	1	0,52	0,90	1,14	1,50	2,06	2,68	3,63	4,42	5,10	5,28	6,51	7,52	9,99	11,13
45	1	0,52	0,90	1,14	1,50	2,06	2,68	3,63	4,42	5,10	5,28	6,51	7,52	9,99	11,13
46	1	0,52	0,90	1,14	1,50	2,06	2,68	3,63	4,42	5,10	5,28	6,51	7,52	9,99	11,13
47	1	0,52	0,90	1,14	1,50	2,06	2,68	3,63	4,42	5,10	5,28	6,51	7,52	9,99	11,13
48	1	0,52	0,90	1,14	1,50	2,06	2,68	3,63	4,42	5,10	5,28	6,51	7,52	9,99	11,13
49	1	0,52	0,90	1,14	1,50	2,06	2,68	3,63	4,42	5,10	5,28	6,51	7,52	9,99	11,13
50	1	0,52	0,90	1,14	1,50	2,06	2,68	3,63	4,42	5,10	5,28	6,51	7,52	9,99	11,13
51	1	0,52	0,90	1,14	1,50	2,06	2,68	3,63	4,42	5,10	5,28	6,51	7,52	9,99	11,13
52	1	0,52	0,90	1,14	1,50	2,06	2,68	3,63	4,42	5,10	5,28	6,51	7,52	9,99	11,13
53	2	1,09	1,89	2,40	3,18	4,37	5,70	7,74	9,46	10,87	11,34	14,02	16,16	21,63	24,11
54	2	1,09	1,89	2,40	3,18	4,37	5,70	7,74	9,46	10,87	11,34	14,02	16,16	21,63	24,11
55	2	1,08	1,88	2,39	3,17	4,36	5,69	7,73	9,45	10,85	11,32	14,00	16,15	21,60	24,08
56	2	0,99	1,58	2,01	2,68	3,70	4,85	6,77	8,32	9,59	10,02	12,46	14,41	19,39	21,66
57	2	0,99	1,58	2,01	2,68	3,70	4,85	6,77	8,32	9,59	10,02	12,46	14,41	19,39	21,66
58	2	0,99	1,58	2,01	2,68	3,70	4,85	6,77	8,32	9,59	10,02	12,46	14,41	19,39	21,66
59	1	0,77	1,34	1,73	2,30	3,16	4,14	5,65	6,90	7,95	8,26	10,24	11,81	15,78	17,61
60	1	0,77	1,34	1,73	2,30	3,16	4,14	5,65	6,90	7,95	8,26	10,24	11,81	15,78	17,61
61	1	0,77	1,34	1,73	2,30	3,16	4,14	5,65	6,90	7,95	8,26	10,24	11,81	15,78	17,61

WALD + CORBE
BERATENDE INGENIEURE

Anlage A.4.8: HQ_T-Tabelle, FGM-Variante P4

FGM		Variante P4													
Kn. Nr.	Abm.	HQ_1	HQ_2	HQ_3	HQ_5	HQ_{10}	HQ_{20}	HQ_{50}	HQ_{100}	HQ_{100k}	HQ_{200}	HQ_{500}	$HQ_{1.000}$	$HQ_{5.000}$	$HQ_{10.000}$
[-]		[m³/s]	[m³/s]	[m³/s]	[m³/s]	[m³/s]	[m³/s]	[m³/s]	[m³/s]	[m³/s]	[m³/s]	[m³/s]	[m³/s]	[m³/s]	[m³/s]
62	1	0,77	1,34	1,73	2,30	3,16	4,14	5,65	6,90	7,95	8,26	10,24	11,81	15,78	17,61
63	1	0,77	1,34	1,73	2,30	3,16	4,14	5,65	6,90	7,95	8,26	10,24	11,81	15,78	17,61
64	1	0,77	1,34	1,73	2,30	3,16	4,14	5,65	6,90	7,95	8,26	10,24	11,81	15,78	17,61
65	2	1,59	2,41	3,09	4,13	5,72	7,53	10,55	13,03	15,04	15,71	19,59	22,71	30,64	34,29
66	2	1,59	2,41	3,09	4,13	5,72	7,53	10,55	13,03	15,04	15,71	19,59	22,71	30,64	34,29
67	2	1,59	2,41	3,09	4,13	5,72	7,53	10,55	13,03	15,04	15,71	19,59	22,71	30,64	34,29
68	2	1,59	2,41	3,09	4,13	5,72	7,53	10,55	13,03	15,04	15,71	19,59	22,71	30,64	34,29
69	2	1,59	2,41	3,09	4,13	5,72	7,53	10,55	13,03	15,04	15,71	19,59	22,71	30,64	34,29
70	2	1,59	2,41	3,09	4,13	5,72	7,53	10,55	13,03	15,04	15,71	19,59	22,71	30,64	34,29
71	1	0,64	1,11	1,42	1,87	2,57	3,36	4,57	5,60	6,44	6,68	8,27	9,54	12,70	14,17
72	1	0,64	1,11	1,42	1,87	2,57	3,36	4,57	5,60	6,44	6,68	8,27	9,54	12,70	14,17
73	1	0,64	1,11	1,42	1,87	2,57	3,36	4,57	5,60	6,44	6,68	8,27	9,54	12,70	14,17
74	1	0,64	1,11	1,42	1,87	2,57	3,36	4,57	5,60	6,44	6,68	8,27	9,54	12,70	14,17
75	1	0,64	1,11	1,42	1,87	2,57	3,36	4,57	5,60	6,44	6,68	8,27	9,54	12,70	14,17
76	1	0,64	1,11	1,42	1,87	2,57	3,36	4,57	5,60	6,44	6,68	8,27	9,54	12,70	14,17
77	2	2,10	3,29	4,22	5,61	7,74	10,19	14,14	17,47	20,16	21,05	26,22	30,39	40,94	45,84
78	2	2,10	3,29	4,22	5,61	7,74	10,19	14,14	17,47	20,16	21,05	26,22	30,39	40,94	45,84
79	2	2,10	3,29	4,22	5,61	7,74	10,19	14,14	17,46	20,15	21,04	26,21	30,38	40,93	45,82
80	2	2,09	3,10	3,96	5,25	7,40	9,78	13,07	16,01	18,45	19,26	23,98	27,80	37,53	44,91
81	2	2,09	3,10	3,96	5,25	7,40	9,78	13,07	16,01	18,45	19,26	23,98	27,80	37,53	44,91
82	2	2,09	3,10	3,96	5,25	7,40	9,78	13,07	16,01	18,45	19,26	23,98	27,80	37,53	44,91
83	2	0,04	0,06	0,08	0,10	0,14	0,17	0,22	0,26	0,30	0,31	0,37	0,41	0,53	0,58
84	1	0,17	0,30	0,39	0,51	0,70	0,92	1,25	1,53	1,76	1,83	2,27	2,62	3,50	3,90
85	1	0,21	0,36	0,47	0,61	0,84	1,09	1,48	1,80	2,06	2,14	2,64	3,04	4,04	4,50
86	1	0,21	0,36	0,47	0,61	0,84	1,09	1,48	1,80	2,06	2,14	2,64	3,04	4,04	4,50
87	1	0,09	0,14	0,17	0,22	0,30	0,37	0,48	0,56	0,64	0,65	0,78	0,87	1,12	1,22
88	1	0,01	0,01	0,01	0,02	0,03	0,04	0,05	0,06	0,07	0,07	0,09	0,10	0,13	0,15
89	1	0,09	0,15	0,19	0,24	0,32	0,40	0,51	0,61	0,69	0,71	0,85	0,95	1,23	1,34
90	2	2,26	3,33	4,25	5,58	7,88	10,43	13,88	16,99	19,58	20,44	25,44	29,50	39,83	47,89
91	2	2,26	3,33	4,25	5,58	7,88	10,43	13,88	16,99	19,58	20,44	25,44	29,50	39,83	47,89
92	2	2,33	3,45	4,41	5,76	8,12	10,74	14,27	17,46	20,10	20,98	26,10	30,25	40,80	49,02
93	2	2,33	3,45	4,41	5,76	8,12	10,74	14,27	17,46	20,10	20,98	26,10	30,25	40,80	49,02
94	2	2,34	3,46	4,42	5,77	8,14	10,76	14,30	17,48	20,13	21,01	26,13	30,29	40,84	49,09
95	2	2,34	3,46	4,42	5,77	8,14	10,76	14,30	17,48	20,13	21,01	26,13	30,29	40,84	49,09
96	1	0,03	0,05	0,06	0,08	0,11	0,14	0,19	0,22	0,25	0,26	0,32	0,36	0,47	0,51
97	1	0,03	0,05	0,06	0,08	0,11	0,14	0,19	0,22	0,25	0,26	0,32	0,36	0,47	0,51
98	1	0,03	0,05	0,06	0,08	0,11	0,14	0,19	0,22	0,25	0,26	0,32	0,36	0,47	0,51
99	1	0,03	0,05	0,06	0,08	0,11	0,14	0,19	0,22	0,25	0,26	0,32	0,36	0,47	0,51
100	1	0,03	0,05	0,06	0,08	0,11	0,14	0,19	0,22	0,25	0,26	0,32	0,36	0,47	0,51
101	1	0,03	0,05	0,06	0,08	0,11	0,14	0,19	0,22	0,25	0,26	0,32	0,36	0,47	0,51
102	2	2,36	3,49	4,46	5,81	8,19	10,83	14,38	17,58	20,24	21,12	26,28	30,45	41,05	49,36
103	2	2,36	3,49	4,46	5,81	8,19	10,83	14,38	17,58	20,24	21,12	26,28	30,45	41,05	49,36
104	2	2,36	3,49	4,46	5,81	8,19	10,83	14,38	17,58	20,24	21,12	26,28	30,45	41,05	49,36
105	2	2,38	3,53	4,51	5,88	8,26	10,92	14,49	17,71	20,38	21,27	26,45	30,64	41,30	49,72
106	2	2,40	3,56	4,54	5,92	8,31	10,98	14,57	17,80	20,49	21,38	26,58	30,79	41,50	49,96
107	2	2,40	3,56	4,54	5,92	8,31	10,98	14,57	17,80	20,49	21,38	26,58	30,79	41,50	49,96
108	1	0,15	0,20	0,21	0,21	0,21	0,21	0,21	0,21	0,21	0,21	0,21	0,21	0,21	0,21
109	1	0,15	0,20	0,21	0,21	0,21	0,21	0,21	0,21	0,21	0,21	0,21	0,21	0,21	0,21
110	1	0,15	0,20	0,21	0,21	0,21	0,21	0,21	0,21	0,21	0,21	0,21	0,21	0,21	0,21
111	1	0,15	0,20	0,21	0,21	0,21	0,21	0,21	0,21	0,21	0,21	0,21	0,21	0,21	0,21
112	1	0,15	0,20	0,21	0,21	0,21	0,21	0,21	0,21	0,21	0,21	0,21	0,21	0,21	0,21
113	1	0,15	0,20	0,21	0,21	0,21	0,21	0,21	0,21	0,21	0,21	0,21	0,21	0,21	0,21
114	2	2,41	3,56	4,54	5,92	8,32	10,99	14,57	17,80	20,49	21,38	26,58	30,79	41,50	49,96
115	2	2,41	3,56	4,54	5,92	8,32	10,99	14,57	17,80	20,49	21,38	26,58	30,79	41,50	49,96
116	1	0,01	0,01	0,01	0,01	0,02	0,02	0,03	0,03	0,04	0,04	0,05	0,06	0,08	0,08
117	1	0,01	0,01	0,01	0,01	0,02	0,02	0,03	0,03	0,04	0,04	0,05	0,06	0,08	0,08
118	2	2,41	3,56	4,55	5,93	8,32	10,99	14,58	17,81	20,50	21,39	26,59	30,80	41,51	49,98
119	2	2,41	3,56	4,55	5,93	8,32	10,99	14,58	17,81	20,50	21,39	26,59	30,80	41,51	49,98
120	1	0,02	0,03	0,03	0,04	0,06	0,07	0,09	0,11	0,12	0,13	0,15	0,17	0,22	0,25
121	1	0,14	0,25	0,32	0,43	0,59	0,78	1,07	1,32	1,52	1,59	1,97	2,28	3,06	3,44
122	1	0,16	0,27	0,35	0,47	0,65	0,85	1,16	1,42	1,64	1,71	2,12	2,45	3,28	3,67
123	1	0,16	0,27	0,35	0,47	0,65	0,85	1,16	1,42	1,64	1,71	2,12	2,45	3,28	3,67

WALD + CORBE
BERATENDE INGENIEURE

Anlage A.4.8: HQ_T-Tabelle, FGM-Variante P4

FGM		Variante P4													
Kn. Nr.	Abm.	HQ_1	HQ_2	HQ_3	HQ_5	HQ_{10}	HQ_{20}	HQ_{50}	HQ_{100}	HQ_{100k}	HQ_{200}	HQ_{500}	$HQ_{1.000}$	$HQ_{5.000}$	$HQ_{10.000}$
[-]		[m³/s]	[m³/s]	[m³/s]	[m³/s]	[m³/s]	[m³/s]	[m³/s]	[m³/s]	[m³/s]	[m³/s]	[m³/s]	[m³/s]	[m³/s]	[m³/s]
124	1	0,16	0,27	0,35	0,47	0,65	0,85	1,16	1,42	1,64	1,71	2,12	2,45	3,28	3,67
125	1	0,04	0,07	0,09	0,11	0,15	0,19	0,25	0,30	0,34	0,35	0,42	0,48	0,62	0,68
126	1	0,03	0,05	0,07	0,09	0,13	0,17	0,23	0,29	0,33	0,35	0,43	0,50	0,67	0,76
127	1	0,07	0,12	0,16	0,21	0,28	0,36	0,48	0,58	0,67	0,69	0,85	0,98	1,28	1,43
128	1	0,23	0,39	0,51	0,67	0,92	1,21	1,64	2,01	2,31	2,40	2,97	3,42	4,56	5,10
129	1	0,23	0,39	0,51	0,67	0,92	1,21	1,64	2,01	2,31	2,40	2,97	3,42	4,56	5,10
130	1	0,03	0,05	0,07	0,09	0,12	0,15	0,19	0,23	0,26	0,27	0,33	0,37	0,48	0,54
131	1	0,00	0,00	0,01	0,01	0,01	0,01	0,01	0,02	0,02	0,02	0,03	0,03	0,04	0,05
132	1	0,03	0,06	0,07	0,09	0,12	0,16	0,21	0,25	0,28	0,29	0,35	0,40	0,52	0,58
133	1	0,27	0,45	0,58	0,77	1,05	1,37	1,85	2,26	2,59	2,70	3,32	3,83	5,09	5,68
134	1	0,27	0,45	0,58	0,77	1,05	1,37	1,85	2,26	2,59	2,70	3,32	3,83	5,09	5,68
135	1	0,27	0,45	0,58	0,77	1,05	1,37	1,85	2,26	2,59	2,70	3,32	3,83	5,09	5,68
136	2	2,59	3,82	4,83	6,29	8,79	11,58	15,29	18,67	21,48	22,41	27,86	32,27	43,50	52,44
137	2	2,59	3,82	4,83	6,29	8,79	11,58	15,29	18,67	21,48	22,41	27,86	32,27	43,50	52,44
138	2	2,59	3,82	4,83	6,29	8,79	11,58	15,29	18,67	21,48	22,41	27,86	32,27	43,50	52,44
139	2	2,59	3,79	4,78	6,22	8,60	11,26	14,97	18,26	21,01	21,91	27,24	31,55	42,53	49,52
140	2	2,59	3,79	4,78	6,22	8,60	11,26	14,97	18,26	21,01	21,91	27,24	31,55	42,53	49,52
141	2	2,59	3,79	4,78	6,22	8,60	11,26	14,97	18,26	21,01	21,91	27,24	31,55	42,53	49,52
142	1	0,10	0,13	0,14	0,14	0,14	0,14	0,14	0,14	0,14	0,14	0,14	0,14	0,14	0,14
143	1	0,10	0,13	0,14	0,14	0,14	0,14	0,14	0,14	0,14	0,14	0,14	0,14	0,14	0,14
144	1	0,10	0,13	0,14	0,14	0,14	0,14	0,14	0,14	0,14	0,14	0,14	0,14	0,14	0,14
145	1	0,10	0,13	0,14	0,14	0,14	0,14	0,14	0,14	0,14	0,14	0,14	0,14	0,14	0,14
146	1	0,10	0,13	0,14	0,14	0,14	0,14	0,14	0,14	0,14	0,14	0,14	0,14	0,14	0,14
147	1	0,10	0,13	0,14	0,14	0,14	0,14	0,14	0,14	0,14	0,14	0,14	0,14	0,14	0,14
148	2	2,59	3,79	4,78	6,22	8,60	11,26	14,98	18,26	21,01	21,92	27,24	31,55	42,54	49,52
149	2	2,59	3,79	4,78	6,22	8,60	11,26	14,98	18,26	21,01	21,92	27,24	31,55	42,54	49,52
150	2	2,59	3,79	4,78	6,22	8,60	11,26	14,98	18,26	21,01	21,92	27,24	31,55	42,54	49,52
151	2	2,59	3,79	4,78	6,22	8,60	11,26	14,98	18,26	21,01	21,92	27,24	31,55	42,54	49,52
152	2	2,59	3,79	4,78	6,22	8,60	11,26	14,98	18,26	21,01	21,92	27,24	31,55	42,54	49,52
153	2	2,59	3,79	4,78	6,22	8,60	11,26	14,98	18,26	21,01	21,92	27,24	31,55	42,54	49,52
154	1	0,12	0,15	0,16	0,16	0,16	0,16	0,16	0,16	0,16	0,16	0,16	0,16	0,16	0,16
155	1	0,12	0,15	0,16	0,16	0,16	0,16	0,16	0,16	0,16	0,16	0,16	0,16	0,16	0,16
156	1	0,12	0,15	0,16	0,16	0,16	0,16	0,16	0,16	0,16	0,16	0,16	0,16	0,16	0,16
157	1	0,12	0,15	0,16	0,16	0,16	0,16	0,16	0,16	0,16	0,16	0,16	0,16	0,16	0,16
158	1	0,12	0,15	0,16	0,16	0,16	0,16	0,16	0,16	0,16	0,16	0,16	0,16	0,16	0,16
159	1	0,12	0,15	0,16	0,16	0,16	0,16	0,16	0,16	0,16	0,16	0,16	0,16	0,16	0,16
160	2	2,60	3,79	4,78	6,22	8,60	11,26	14,98	18,27	21,01	21,92	27,24	31,55	42,54	49,52
161	2	2,60	3,79	4,78	6,22	8,60	11,26	14,98	18,27	21,01	21,92	27,24	31,55	42,54	49,52
162	2	2,60	3,79	4,78	6,22	8,60	11,26	14,98	18,27	21,01	21,92	27,24	31,55	42,54	49,52
163	2	2,60	3,79	4,78	6,22	8,60	11,26	14,98	18,27	21,01	21,92	27,24	31,55	42,54	49,52
164	2	2,60	3,79	4,78	6,22	8,60	11,26	14,98	18,27	21,01	21,92	27,24	31,55	42,54	49,52
165	2	2,60	3,79	4,78	6,22	8,60	11,26	14,98	18,27	21,01	21,92	27,24	31,55	42,54	49,52
166	1	0,09	0,11	0,12	0,12	0,12	0,12	0,12	0,12	0,12	0,12	0,12	0,12	0,12	0,12
167	1	0,09	0,11	0,12	0,12	0,12	0,12	0,12	0,12	0,12	0,12	0,12	0,12	0,12	0,12
168	1	0,09	0,11	0,12	0,12	0,12	0,12	0,12	0,12	0,12	0,12	0,12	0,12	0,12	0,12
169	1	0,09	0,11	0,12	0,12	0,12	0,12	0,12	0,12	0,12	0,12	0,12	0,12	0,12	0,12
170	1	0,09	0,11	0,12	0,12	0,12	0,12	0,12	0,12	0,12	0,12	0,12	0,12	0,12	0,12
171	1	0,09	0,11	0,12	0,12	0,12	0,12	0,12	0,12	0,12	0,12	0,12	0,12	0,12	0,12
172	2	2,61	3,80	4,78	6,22	8,60	11,26	14,98	18,27	21,01	21,92	27,24	31,55	42,54	49,52
173	2	2,61	3,80	4,78	6,22	8,60	11,26	14,98	18,27	21,01	21,92	27,24	31,55	42,54	49,52
174	2	2,61	3,80	4,78	6,22	8,60	11,26	14,98	18,27	21,01	21,92	27,24	31,55	42,54	49,52
175	2	2,61	3,81	4,79	6,23	8,62	11,27	14,99	18,28	21,03	21,93	27,26	31,58	42,57	49,56
176	2	2,61	3,81	4,79	6,23	8,62	11,27	14,99	18,28	21,03	21,93	27,26	31,58	42,57	49,56
177	2	2,61	3,81	4,79	6,23	8,62	11,27	14,99	18,28	21,03	21,93	27,26	31,58	42,57	49,56
178	1	1,06	1,38	1,48	1,48	1,48	1,48	1,48	1,48	1,48	1,48	1,48	1,48	1,48	1,48
179	1	1,06	1,38	1,48	1,48	1,48	1,48	1,48	1,48	1,48	1,48	1,48	1,48	1,48	1,48
180	1	1,06	1,38	1,48	1,48	1,48	1,48	1,48	1,48	1,48	1,48	1,48	1,48	1,48	1,48
181	1	1,06	1,38	1,48	1,48	1,48	1,48	1,48	1,48	1,48	1,48	1,48	1,48	1,48	1,48
182	1	1,06	1,38	1,48	1,48	1,48	1,48	1,48	1,48	1,48	1,48	1,48	1,48	1,48	1,48
183	1	1,06	1,38	1,48	1,48	1,48	1,48	1,48	1,48	1,48	1,48	1,48	1,48	1,48	1,48
184	2	2,70	3,91	4,79	6,23	8,62	11,27	14,99	18,28	21,03	21,94	27,26	31,58	42,57	49,56
185	2	2,70	3,91	4,79	6,23	8,62	11,27	14,99	18,28	21,03	21,94	27,26	31,58	42,57	49,56

WALD + CORBE
BERATENDE INGENIEURE

Anlage A.4.8: HQ_T-Tabelle, FGM-Variante P4

FGM		Variante P4													
Kn. Nr.	Abm.	HQ_1	HQ_2	HQ_3	HQ_5	HQ_{10}	HQ_{20}	HQ_{50}	HQ_{100}	HQ_{100k}	HQ_{200}	HQ_{500}	$HQ_{1.000}$	$HQ_{5.000}$	$HQ_{10.000}$
[-]		[m³/s]	[m³/s]	[m³/s]	[m³/s]	[m³/s]	[m³/s]	[m³/s]	[m³/s]	[m³/s]	[m³/s]	[m³/s]	[m³/s]	[m³/s]	[m³/s]
186	2	2,70	3,91	4,79	6,23	8,62	11,27	14,99	18,28	21,03	21,94	27,26	31,58	42,57	49,56
187	2	2,70	3,91	4,79	6,23	8,62	11,27	14,99	18,28	21,03	21,94	27,26	31,58	42,57	49,56
188	2	2,70	3,91	4,79	6,23	8,62	11,27	14,99	18,28	21,03	21,94	27,26	31,58	42,57	49,56
189	2	2,70	3,91	4,79	6,23	8,62	11,27	14,99	18,28	21,03	21,94	27,26	31,58	42,57	49,56
190	1	0,25	0,33	0,35	0,35	0,35	0,35	0,35	0,35	0,35	0,35	0,35	0,35	0,35	0,35
191	1	0,04	0,06	0,08	0,10	0,13	0,16	0,21	0,25	0,29	0,30	0,36	0,41	0,52	0,58
192	1	0,04	0,06	0,08	0,10	0,13	0,16	0,21	0,25	0,29	0,30	0,36	0,41	0,52	0,58
193	1	0,25	0,33	0,35	0,35	0,35	0,35	0,35	0,35	0,35	0,35	0,35	0,35	0,35	0,35
194	1	0,25	0,33	0,35	0,35	0,35	0,35	0,35	0,35	0,35	0,35	0,35	0,35	0,35	0,35
195	1	0,25	0,33	0,35	0,35	0,35	0,35	0,35	0,35	0,35	0,35	0,35	0,35	0,35	0,35
196	2	2,72	3,94	4,82	6,23	8,62	11,28	14,99	18,28	21,03	21,94	27,26	31,58	42,57	49,56
197	2	2,72	3,94	4,82	6,23	8,62	11,28	14,99	18,28	21,03	21,94	27,26	31,58	42,57	49,56
198	2	2,72	3,94	4,82	6,23	8,62	11,28	14,99	18,28	21,03	21,94	27,26	31,58	42,57	49,56
199	2	2,72	3,94	4,82	6,23	8,62	11,28	14,99	18,28	21,03	21,94	27,26	31,58	42,57	49,56
200	2	2,72	3,94	4,82	6,23	8,62	11,28	14,99	18,28	21,03	21,94	27,26	31,58	42,57	49,56
201	2	2,72	3,94	4,82	6,23	8,62	11,28	14,99	18,28	21,03	21,94	27,26	31,58	42,57	49,56
202	1	0,09	0,12	0,13	0,13	0,13	0,13	0,13	0,13	0,13	0,13	0,13	0,13	0,13	0,13
203	1	0,09	0,12	0,13	0,13	0,13	0,13	0,13	0,13	0,13	0,13	0,13	0,13	0,13	0,13
204	1	0,09	0,12	0,13	0,13	0,13	0,13	0,13	0,13	0,13	0,13	0,13	0,13	0,13	0,13
205	1	0,09	0,12	0,13	0,13	0,13	0,13	0,13	0,13	0,13	0,13	0,13	0,13	0,13	0,13
206	1	0,09	0,12	0,13	0,13	0,13	0,13	0,13	0,13	0,13	0,13	0,13	0,13	0,13	0,13
207	1	0,09	0,12	0,13	0,13	0,13	0,13	0,13	0,13	0,13	0,13	0,13	0,13	0,13	0,13
208	2	2,72	3,94	4,83	6,24	8,62	11,28	14,99	18,28	21,03	21,94	27,26	31,58	42,57	49,56
209	2	2,72	3,94	4,83	6,24	8,62	11,28	14,99	18,28	21,03	21,94	27,26	31,58	42,57	49,56
210	2	2,72	3,94	4,83	6,24	8,62	11,28	14,99	18,28	21,03	21,94	27,26	31,58	42,57	49,56
211	2	2,72	3,94	4,83	6,24	8,62	11,28	14,99	18,28	21,03	21,94	27,26	31,58	42,57	49,56
212	2	2,72	3,94	4,83	6,24	8,62	11,28	14,99	18,28	21,03	21,94	27,26	31,58	42,57	49,56
213	2	2,72	3,94	4,83	6,24	8,62	11,28	14,99	18,28	21,03	21,94	27,26	31,58	42,57	49,56
214	1	0,26	0,33	0,36	0,36	0,36	0,36	0,36	0,36	0,36	0,36	0,36	0,36	0,36	0,36
215	1	0,26	0,33	0,36	0,36	0,36	0,36	0,36	0,36	0,36	0,36	0,36	0,36	0,36	0,36
216	1	0,26	0,33	0,36	0,36	0,36	0,36	0,36	0,36	0,36	0,36	0,36	0,36	0,36	0,36
217	1	0,26	0,33	0,36	0,36	0,36	0,36	0,36	0,36	0,36	0,36	0,36	0,36	0,36	0,36
218	1	0,26	0,33	0,36	0,36	0,36	0,36	0,36	0,36	0,36	0,36	0,36	0,36	0,36	0,36
219	1	0,26	0,33	0,36	0,36	0,36	0,36	0,36	0,36	0,36	0,36	0,36	0,36	0,36	0,36
220	2	2,74	3,96	4,84	6,24	8,62	11,28	14,99	18,29	21,03	21,94	27,27	31,58	42,57	49,56
221	2	2,74	3,96	4,84	6,24	8,62	11,28	14,99	18,29	21,03	21,94	27,27	31,58	42,57	49,56
222	2	2,74	3,96	4,84	6,24	8,62	11,28	14,99	18,29	21,03	21,94	27,27	31,58	42,57	49,56
223	2	2,74	3,96	4,84	6,24	8,62	11,28	14,99	18,29	21,03	21,94	27,27	31,58	42,57	49,56
224	2	2,74	3,96	4,84	6,24	8,62	11,28	14,99	18,29	21,03	21,94	27,27	31,58	42,57	49,56
225	2	2,74	3,96	4,84	6,24	8,62	11,28	14,99	18,29	21,03	21,94	27,27	31,58	42,57	49,56
226	1	0,01	0,01	0,01	0,01	0,02	0,02	0,03	0,04	0,04	0,04	0,05	0,06	0,07	0,08
227	1	0,00	0,00	0,00	0,00	0,00	0,00	0,00	0,00	0,00	0,00	0,00	0,00	0,00	0,00
228	1	0,01	0,01	0,01	0,02	0,02	0,02	0,03	0,04	0,04	0,04	0,05	0,06	0,07	0,08
229	1	0,01	0,01	0,01	0,02	0,02	0,02	0,03	0,04	0,04	0,04	0,05	0,06	0,07	0,08
230	1	0,04	0,07	0,09	0,11	0,15	0,19	0,24	0,29	0,33	0,34	0,41	0,46	0,60	0,66
231	1	0,04	0,07	0,09	0,11	0,15	0,19	0,24	0,29	0,33	0,34	0,41	0,46	0,60	0,66
232	1	0,04	0,07	0,09	0,11	0,15	0,19	0,24	0,29	0,33	0,34	0,41	0,46	0,60	0,66
233	2	2,77	4,01	4,90	6,30	8,70	11,38	15,10	18,41	21,17	22,08	27,43	31,77	42,82	49,87
234	2	2,73	3,94	4,76	6,13	8,43	10,80	14,33	17,49	20,16	20,87	25,78	29,88	40,32	45,67
235	2	2,73	3,94	4,76	6,13	8,43	10,80	14,33	17,49	20,16	20,87	25,78	29,88	40,32	45,67
236	2	2,73	3,94	4,76	6,11	8,41	10,78	14,31	17,46	20,12	20,83	25,71	29,80	40,22	45,54
237	2	2,73	3,94	4,76	6,11	8,41	10,78	14,31	17,46	20,12	20,83	25,71	29,80	40,22	45,54
238	2	2,73	3,94	4,76	6,11	8,41	10,78	14,31	17,46	20,12	20,83	25,71	29,80	40,22	45,54
239	1	0,37	0,59	0,75	0,96	1,29	1,61	2,06	2,42	2,72	2,80	3,32	3,74	4,74	5,19
240	1	0,14	0,22	0,28	0,37	0,51	0,66	0,88	1,06	1,22	1,26	1,54	1,76	2,32	2,58
241	1	0,50	0,80	1,02	1,32	1,79	2,24	2,90	3,44	3,90	4,01	4,80	5,44	6,99	7,70
242	1	0,50	0,80	1,02	1,32	1,79	2,24	2,90	3,44	3,90	4,01	4,80	5,44	6,99	7,70
243	1	0,50	0,80	1,02	1,32	1,79	2,24	2,90	3,44	3,90	4,01	4,80	5,44	6,99	7,70
244	1	0,50	0,80	1,02	1,32	1,79	2,24	2,90	3,44	3,90	4,01	4,80	5,44	6,99	7,70
245	1	0,50	0,80	1,02	1,32	1,79	2,24	2,90	3,44	3,90	4,01	4,80	5,44	6,99	7,70
246	2	3,19	4,61	5,60	7,08	9,71	12,41	16,41	19,98	22,99	23,79	29,26	33,69	44,87	50,82
247	2	3,19	4,61	5,60	7,08	9,71	12,41	16,41	19,98	22,99	23,79	29,26	33,69	44,87	50,82

WALD + CORBE
BERATENDE INGENIEURE

Anlage A.4.8: HQ_T-Tabelle, FGM-Variante P4

FGM		Variante P4													
Kn. Nr.	Abm.	HQ_1	HQ_2	HQ_3	HQ_5	HQ_{10}	HQ_{20}	HQ_{50}	HQ_{100}	HQ_{100k}	HQ_{200}	HQ_{500}	$HQ_{1.000}$	$HQ_{5.000}$	$HQ_{10.000}$
[-]		[m³/s]	[m³/s]	[m³/s]	[m³/s]	[m³/s]	[m³/s]	[m³/s]	[m³/s]	[m³/s]	[m³/s]	[m³/s]	[m³/s]	[m³/s]	[m³/s]
248	2	3,19	4,60	5,59	7,07	9,68	12,38	16,37	19,93	22,93	23,73	29,19	33,60	44,75	50,59
249	2	3,19	4,60	5,59	7,07	9,68	12,38	16,37	19,93	22,93	23,73	29,19	33,60	44,75	50,59
250	2	3,19	4,60	5,59	7,07	9,68	12,38	16,37	19,93	22,93	23,73	29,19	33,60	44,75	50,59
251	2	3,19	4,60	5,59	7,07	9,68	12,38	16,37	19,93	22,93	23,73	29,19	33,60	44,75	50,59
252	1	0,10	0,16	0,20	0,25	0,34	0,42	0,53	0,62	0,70	0,71	0,86	0,96	1,21	1,32
253	1	0,00	0,00	0,00	0,00	0,00	0,00	0,00	0,00	0,00	0,00	0,00	0,00	0,00	0,00
254	1	0,10	0,16	0,20	0,25	0,34	0,42	0,53	0,62	0,70	0,71	0,86	0,96	1,21	1,32
255	1	0,10	0,16	0,20	0,25	0,34	0,42	0,53	0,62	0,70	0,71	0,86	0,96	1,21	1,32
256	1	0,10	0,16	0,20	0,25	0,34	0,42	0,53	0,62	0,70	0,71	0,86	0,96	1,21	1,32
257	1	0,10	0,16	0,20	0,25	0,34	0,42	0,53	0,62	0,70	0,71	0,86	0,96	1,21	1,32
258	1	0,10	0,16	0,20	0,25	0,34	0,42	0,53	0,62	0,70	0,71	0,86	0,96	1,21	1,32
259	2	3,29	4,74	5,77	7,29	9,98	12,75	16,84	20,49	23,55	24,37	29,95	34,46	45,84	51,65
260	2	3,29	4,74	5,77	7,29	9,98	12,75	16,84	20,49	23,55	24,37	29,95	34,46	45,84	51,65
261	2	3,29	4,74	5,77	7,29	9,98	12,75	16,84	20,49	23,55	24,37	29,95	34,46	45,84	51,65
262	2	3,29	4,74	5,77	7,29	9,98	12,75	16,84	20,49	23,55	24,37	29,95	34,46	45,84	51,65
263	2	3,29	4,74	5,77	7,29	9,98	12,75	16,84	20,49	23,55	24,37	29,95	34,46	45,84	51,65
264	2	3,29	4,74	5,77	7,29	9,98	12,75	16,84	20,49	23,55	24,37	29,95	34,46	45,84	51,65
265	2	3,29	4,74	5,77	7,29	9,98	12,75	16,84	20,49	23,55	24,37	29,95	34,46	45,84	51,65
266	2	3,29	4,74	5,77	7,29	9,98	12,75	16,84	20,49	23,55	24,37	29,95	34,46	45,84	51,65
267	2	3,29	4,74	5,77	7,29	9,98	12,75	16,84	20,49	23,55	24,37	29,95	34,46	45,84	51,65
268	2	3,29	4,74	5,77	7,29	9,98	12,75	16,84	20,49	23,55	24,37	29,95	34,46	45,84	51,65
269	2	3,29	4,74	5,77	7,29	9,98	12,75	16,84	20,49	23,55	24,37	29,95	34,46	45,84	51,65
270	2	3,29	4,74	5,77	7,29	9,98	12,75	16,84	20,49	23,55	24,37	29,95	34,46	45,84	51,65
271	1	0,27	0,45	0,59	0,79	1,11	1,48	2,05	2,53	2,94	3,06	3,84	4,46	6,04	6,77
272	1	0,27	0,45	0,59	0,79	1,11	1,48	2,05	2,53	2,94	3,06	3,84	4,46	6,04	6,77
273	1	0,27	0,45	0,59	0,79	1,11	1,48	2,05	2,53	2,94	3,06	3,84	4,46	6,04	6,77
274	1	0,27	0,45	0,59	0,79	1,11	1,48	2,05	2,53	2,94	3,06	3,84	4,46	6,04	6,77
275	1	0,27	0,45	0,59	0,79	1,11	1,48	2,05	2,53	2,94	3,06	3,84	4,46	6,04	6,77
276	1	0,27	0,45	0,59	0,79	1,11	1,48	2,05	2,53	2,94	3,06	3,84	4,46	6,04	6,77
277	1	0,27	0,45	0,59	0,79	1,11	1,48	2,05	2,53	2,94	3,06	3,84	4,46	6,04	6,77
278	1	0,27	0,45	0,59	0,79	1,11	1,48	2,05	2,53	2,94	3,06	3,84	4,46	6,04	6,77
279	1	0,27	0,45	0,59	0,79	1,11	1,48	2,05	2,53	2,94	3,06	3,84	4,46	6,04	6,77
280	1	0,27	0,45	0,59	0,79	1,11	1,48	2,05	2,53	2,94	3,06	3,84	4,46	6,04	6,77
281	1	0,27	0,45	0,59	0,79	1,11	1,48	2,05	2,53	2,94	3,06	3,84	4,46	6,04	6,77
282	1	0,07	0,09	0,09	0,09	0,09	0,09	0,09	0,09	0,09	0,09	0,09	0,09	0,09	0,09
283	1	0,07	0,09	0,09	0,09	0,09	0,09	0,09	0,09	0,09	0,09	0,09	0,09	0,09	0,09
284	1	0,04	0,05	0,06	0,06	0,06	0,06	0,06	0,06	0,06	0,06	0,06	0,06	0,06	0,06
285	1	0,04	0,05	0,06	0,06	0,06	0,06	0,06	0,06	0,06	0,06	0,06	0,06	0,06	0,06
286	1	0,01	0,02	0,03	0,04	0,05	0,06	0,08	0,09	0,10	0,11	0,13	0,15	0,20	0,22
287	1	0,03	0,05	0,07	0,09	0,12	0,17	0,23	0,29	0,34	0,36	0,45	0,53	0,72	0,82
288	1	0,04	0,07	0,09	0,12	0,17	0,23	0,32	0,38	0,44	0,46	0,58	0,67	0,92	1,03
289	1	0,04	0,07	0,09	0,12	0,17	0,23	0,32	0,38	0,44	0,46	0,58	0,67	0,92	1,03
290	1	0,00	0,00	0,00	0,00	0,00	0,00	0,00	0,00	0,00	0,00	0,00	0,00	0,00	0,00
291	1	0,03	0,04	0,06	0,07	0,10	0,14	0,19	0,24	0,28	0,30	0,37	0,44	0,60	0,68
292	1	0,03	0,04	0,06	0,07	0,10	0,14	0,20	0,24	0,28	0,30	0,37	0,44	0,60	0,68
293	1	0,03	0,04	0,06	0,07	0,10	0,14	0,20	0,24	0,28	0,30	0,37	0,44	0,60	0,68
294	2	0,00	0,00	0,00	0,00	0,00	0,00	0,00	0,00	0,00	0,00	0,00	0,00	0,00	0,00
295	2	0,00	0,00	0,00	0,00	0,00	0,00	0,00	0,00	0,00	0,00	0,00	0,00	0,00	0,00
296	2	0,00	0,00	0,00	0,00	0,00	0,00	0,00	0,00	0,00	0,00	0,00	0,00	0,00	0,00
297	2	0,00	0,00	0,00	0,00	0,00	0,00	0,00	0,00	0,00	0,00	0,00	0,00	0,00	0,00
298	2	0,00	0,00	0,00	0,00	0,00	0,00	0,00	0,00	0,00	0,00	0,00	0,00	0,00	0,00
299	2	0,00	0,00	0,00	0,00	0,00	0,00	0,00	0,00	0,00	0,00	0,00	0,00	0,00	0,00
300	2	0,00	0,00	0,00	0,00	0,00	0,00	0,00	0,00	0,00	0,00	0,00	0,00	0,00	0,00
301	2	0,00	0,00	0,00	0,00	0,00	0,00	0,00	0,00	0,00	0,00	0,00	0,00	0,00	0,00
302	2	0,00	0,00	0,00	0,00	0,00	0,00	0,00	0,00	0,00	0,00	0,00	0,00	0,00	0,00
303	2	0,00	0,00	0,00	0,00	0,00	0,00	0,00	0,00	0,00	0,00	0,00	0,00	0,00	0,00
304	2	0,00	0,00	0,00	0,00	0,00	0,00	0,00	0,00	0,00	0,00	0,00	0,00	0,00	0,00
305	2	0,00	0,00	0,00	0,00	0,00	0,00	0,00	0,00	0,00	0,00	0,00	0,00	0,00	0,00
306	2	0,00	0,00	0,00	0,00	0,00	0,00	0,00	0,00	0,00	0,00	0,00	0,00	0,00	0,00
307	2	0,00	0,00	0,00	0,00	0,00	0,00	0,00	0,00	0,00	0,00	0,00	0,00	0,00	0,00
308	2	0,00	0,00	0,00	0,00	0,00	0,00	0,00	0,00	0,00	0,00	0,00	0,00	0,00	0,00
309	2	0,00	0,00	0,00	0,00	0,00	0,00	0,00	0,00	0,00	0,00	0,00	0,00	0,00	0,00

WALD + CORBE
BERATENDE INGENIEURE

Anlage A.4.8: HQ_T-Tabelle, FGM-Variante P4

FGM		Variante P4													
Kn. Nr.	Abm.	HQ_1	HQ_2	HQ_3	HQ_5	HQ_{10}	HQ_{20}	HQ_{50}	HQ_{100}	HQ_{100k}	HQ_{200}	HQ_{500}	$HQ_{1.000}$	$HQ_{5.000}$	$HQ_{10.000}$
[-]		[m³/s]	[m³/s]	[m³/s]	[m³/s]	[m³/s]	[m³/s]	[m³/s]	[m³/s]	[m³/s]	[m³/s]	[m³/s]	[m³/s]	[m³/s]	[m³/s]
310	2	0,00	0,00	0,00	0,00	0,00	0,00	0,00	0,00	0,00	0,00	0,00	0,00	0,00	0,00
311	2	0,57	0,85	1,04	1,34	1,86	2,41	3,22	3,89	4,49	4,63	5,69	6,53	8,64	9,63
312	2	0,27	0,45	0,58	0,77	1,05	1,37	1,87	2,28	2,62	2,73	3,38	3,89	5,20	5,80
313	2	0,00	0,00	0,00	0,00	0,00	0,00	0,00	0,00	0,00	0,00	0,00	0,00	0,00	0,00
314	2	0,84	1,25	1,57	2,05	2,82	3,67	4,93	5,96	6,88	7,11	8,76	10,09	13,40	14,94
315	2	0,84	1,25	1,57	2,05	2,82	3,67	4,93	5,96	6,88	7,11	8,76	10,09	13,40	14,94
316	2	0,84	1,25	1,57	2,05	2,82	3,67	4,93	5,96	6,88	7,11	8,76	10,09	13,40	14,94
317	2	0,84	1,25	1,57	2,05	2,82	3,67	4,93	5,96	6,88	7,11	8,76	10,09	13,40	14,94
318	2	0,84	1,25	1,57	2,05	2,82	3,67	4,93	5,96	6,88	7,11	8,76	10,09	13,40	14,94
319	2	0,84	1,25	1,57	2,05	2,82	3,67	4,93	5,96	6,88	7,11	8,76	10,09	13,40	14,94
320	2	0,84	1,25	1,57	2,05	2,82	3,67	4,93	5,96	6,88	7,11	8,76	10,09	13,40	14,94
321	2	0,84	1,25	1,57	2,05	2,82	3,67	4,93	5,96	6,88	7,11	8,76	10,09	13,40	14,94
322	2	0,84	1,25	1,57	2,05	2,82	3,67	4,93	5,96	6,88	7,11	8,76	10,09	13,40	14,94
323	2	0,84	1,25	1,57	2,05	2,82	3,67	4,93	5,96	6,88	7,11	8,76	10,09	13,40	14,94
324	1	0,04	0,07	0,09	0,12	0,16	0,21	0,28	0,34	0,39	0,40	0,50	0,57	0,75	0,84
325	1	0,28	0,48	0,62	0,82	1,12	1,46	1,99	2,43	2,81	2,91	3,61	4,16	5,56	6,19
326	1	0,32	0,55	0,70	0,93	1,27	1,66	2,26	2,76	3,18	3,30	4,09	4,71	6,29	7,00
327	1	0,32	0,55	0,70	0,93	1,27	1,66	2,26	2,76	3,18	3,30	4,09	4,71	6,29	7,00
328	1	0,32	0,55	0,70	0,93	1,27	1,66	2,26	2,76	3,18	3,30	4,09	4,71	6,29	7,00
329	1	0,32	0,55	0,70	0,93	1,27	1,66	2,26	2,76	3,18	3,30	4,09	4,71	6,29	7,00
330	1	0,32	0,55	0,70	0,93	1,27	1,66	2,26	2,76	3,18	3,30	4,09	4,71	6,29	7,00
331	1	0,32	0,55	0,70	0,93	1,27	1,66	2,26	2,76	3,18	3,30	4,09	4,71	6,29	7,00
332	1	0,32	0,55	0,70	0,93	1,27	1,66	2,26	2,76	3,18	3,30	4,09	4,71	6,29	7,00
333	1	0,32	0,55	0,70	0,93	1,27	1,66	2,26	2,76	3,18	3,30	4,09	4,71	6,29	7,00
334	1	0,32	0,55	0,70	0,93	1,27	1,66	2,26	2,76	3,18	3,30	4,09	4,71	6,29	7,00
335	1	0,32	0,55	0,70	0,93	1,27	1,66	2,26	2,76	3,18	3,30	4,09	4,71	6,29	7,00
336	2	1,12	1,72	2,18	2,87	3,90	5,09	6,87	8,37	9,58	9,98	12,30	14,17	18,87	21,05
337	2	1,12	1,72	2,18	2,87	3,90	5,09	6,87	8,37	9,58	9,98	12,30	14,17	18,87	21,05
338	2	1,12	1,72	2,18	2,87	3,90	5,08	6,87	8,37	9,58	9,97	12,29	14,16	18,86	21,04
339	2	1,12	1,72	2,18	2,87	3,90	5,08	6,87	8,37	9,58	9,97	12,29	14,16	18,86	21,04
340	2	1,12	1,72	2,18	2,87	3,90	5,08	6,87	8,37	9,58	9,97	12,29	14,16	18,86	21,04
341	2	1,12	1,72	2,18	2,87	3,90	5,08	6,87	8,37	9,58	9,97	12,29	14,16	18,86	21,04
342	1	0,01	0,02	0,03	0,04	0,05	0,06	0,09	0,11	0,12	0,13	0,16	0,19	0,25	0,28
343	1	0,25	0,41	0,54	0,71	0,98	1,29	1,79	2,23	2,60	2,70	3,41	3,97	5,42	6,09
344	1	0,00	0,00	0,00	0,00	0,00	0,00	0,00	0,00	0,00	0,00	0,00	0,00	0,00	0,00
345	1	0,26	0,43	0,56	0,74	1,02	1,34	1,88	2,34	2,72	2,83	3,56	4,15	5,66	6,37
346	1	0,26	0,43	0,56	0,74	1,02	1,34	1,88	2,34	2,72	2,83	3,56	4,15	5,66	6,37
347	1	0,26	0,43	0,56	0,74	1,02	1,34	1,88	2,34	2,72	2,83	3,56	4,15	5,66	6,37
348	1	0,26	0,43	0,56	0,74	1,02	1,34	1,88	2,34	2,72	2,83	3,56	4,15	5,66	6,37
349	1	0,26	0,43	0,56	0,74	1,02	1,34	1,88	2,34	2,72	2,83	3,56	4,15	5,66	6,37
350	2	1,31	2,02	2,58	3,39	4,63	6,03	8,19	10,00	11,46	11,94	14,76	17,03	22,75	25,41
351	2	1,31	2,02	2,58	3,39	4,63	6,03	8,19	10,00	11,46	11,94	14,76	17,03	22,75	25,41
352	2	1,31	2,02	2,58	3,39	4,63	6,03	8,19	10,00	11,46	11,94	14,76	17,03	22,75	25,41
353	2	1,31	2,02	2,58	3,39	4,63	6,03	8,19	10,00	11,46	11,94	14,76	17,03	22,75	25,41
354	2	1,31	2,02	2,58	3,39	4,63	6,03	8,19	10,00	11,46	11,94	14,76	17,03	22,75	25,41
355	2	1,31	2,02	2,58	3,39	4,63	6,03	8,19	10,00	11,46	11,94	14,76	17,03	22,75	25,41
356	1	0,04	0,06	0,08	0,11	0,15	0,20	0,27	0,33	0,39	0,40	0,50	0,58	0,78	0,88
357	1	0,08	0,13	0,16	0,21	0,30	0,39	0,54	0,67	0,78	0,81	1,02	1,19	1,62	1,82
358	1	0,00	0,00	0,00	0,00	0,00	0,00	0,00	0,00	0,00	0,00	0,00	0,00	0,00	0,00
359	1	0,11	0,18	0,24	0,31	0,44	0,58	0,81	1,00	1,16	1,21	1,52	1,77	2,40	2,70
360	1	0,11	0,18	0,24	0,31	0,44	0,58	0,81	1,00	1,16	1,21	1,52	1,77	2,40	2,70
361	1	0,11	0,18	0,24	0,31	0,44	0,58	0,81	1,00	1,16	1,21	1,52	1,77	2,40	2,70
362	1	0,11	0,18	0,24	0,31	0,44	0,58	0,81	1,00	1,16	1,21	1,52	1,77	2,40	2,70
363	1	0,11	0,18	0,24	0,31	0,44	0,58	0,81	1,00	1,16	1,21	1,52	1,77	2,40	2,70
364	2	1,39	2,17	2,77	3,65	4,98	6,49	8,82	10,79	12,37	12,89	15,95	18,42	24,63	27,52
365	2	1,39	2,17	2,77	3,65	4,98	6,49	8,82	10,79	12,37	12,89	15,95	18,42	24,63	27,52
366	2	1,39	2,17	2,77	3,65	4,98	6,49	8,82	10,79	12,37	12,89	15,95	18,42	24,63	27,52
367	2	1,39	2,17	2,77	3,65	4,98	6,49	8,82	10,79	12,37	12,89	15,95	18,42	24,63	27,52
368	2	1,39	2,17	2,77	3,65	4,98	6,49	8,82	10,79	12,37	12,89	15,95	18,42	24,63	27,52
369	2	1,39	2,17	2,77	3,65	4,98	6,49	8,82	10,79	12,37	12,89	15,95	18,42	24,63	27,52
370	1	0,20	0,33	0,43	0,58	0,81	1,07	1,48	1,82	2,11	2,20	2,74	3,18	4,28	4,80
371	1	0,20	0,33	0,43	0,58	0,81	1,07	1,48	1,82	2,11	2,20	2,74	3,18	4,28	4,80

WALD + CORBE
BERATENDE INGENIEURE

Anlage A.4.8: HQ_T-Tabelle, FGM-Variante P4

FGM		Variante P4													
Kn. Nr.	Abm.	HQ_1	HQ_2	HQ_3	HQ_5	HQ_{10}	HQ_{20}	HQ_{50}	HQ_{100}	HQ_{100k}	HQ_{200}	HQ_{500}	$HQ_{1.000}$	$HQ_{5.000}$	$HQ_{10.000}$
[-]		[m³/s]	[m³/s]	[m³/s]	[m³/s]	[m³/s]	[m³/s]	[m³/s]	[m³/s]	[m³/s]	[m³/s]	[m³/s]	[m³/s]	[m³/s]	[m³/s]
372	1	0,20	0,33	0,43	0,58	0,81	1,07	1,48	1,82	2,11	2,20	2,74	3,18	4,28	4,80
373	1	0,20	0,33	0,43	0,58	0,81	1,07	1,48	1,82	2,11	2,20	2,74	3,18	4,28	4,80
374	1	0,20	0,33	0,43	0,58	0,81	1,07	1,48	1,82	2,11	2,20	2,74	3,18	4,28	4,80
375	1	0,20	0,33	0,43	0,58	0,81	1,07	1,48	1,82	2,11	2,20	2,74	3,18	4,28	4,80
376	2	1,55	2,43	3,11	4,10	5,62	7,33	9,98	12,22	14,03	14,63	18,11	20,93	28,05	31,37
377	2	1,55	2,43	3,11	4,10	5,62	7,33	9,98	12,22	14,03	14,63	18,11	20,93	28,05	31,37
378	2	1,55	2,43	3,11	4,10	5,62	7,33	9,98	12,22	14,03	14,63	18,11	20,93	28,05	31,37
379	2	1,55	2,43	3,11	4,10	5,62	7,33	9,98	12,22	14,03	14,63	18,11	20,93	28,05	31,37
380	2	1,55	2,43	3,11	4,10	5,62	7,33	9,98	12,22	14,03	14,63	18,11	20,93	28,05	31,37
381	2	1,55	2,43	3,11	4,10	5,62	7,33	9,98	12,22	14,03	14,63	18,11	20,93	28,05	31,37
382	1	0,05	0,08	0,10	0,14	0,18	0,24	0,33	0,41	0,47	0,49	0,60	0,70	0,93	1,04
383	1	0,12	0,20	0,26	0,35	0,49	0,64	0,90	1,11	1,29	1,34	1,68	1,96	2,65	2,98
384	1	0,00	0,00	0,00	0,00	0,00	0,00	0,00	0,00	0,00	0,00	0,00	0,00	0,00	0,00
385	1	0,16	0,27	0,36	0,48	0,67	0,89	1,23	1,51	1,76	1,83	2,29	2,65	3,58	4,01
386	1	0,16	0,27	0,36	0,48	0,67	0,89	1,23	1,51	1,76	1,83	2,29	2,65	3,58	4,01
387	1	0,16	0,27	0,36	0,48	0,67	0,89	1,23	1,51	1,76	1,83	2,29	2,65	3,58	4,01
388	1	0,16	0,27	0,36	0,48	0,67	0,89	1,23	1,51	1,76	1,83	2,29	2,65	3,58	4,01
389	1	0,16	0,27	0,36	0,48	0,67	0,89	1,23	1,51	1,76	1,83	2,29	2,65	3,58	4,01
390	2	1,68	2,65	3,39	4,48	6,16	8,03	10,95	13,42	15,43	16,09	19,95	23,08	30,95	34,62
391	2	1,68	2,65	3,39	4,48	6,16	8,03	10,95	13,42	15,43	16,09	19,95	23,08	30,95	34,62
392	2	1,68	2,65	3,39	4,48	6,16	8,03	10,95	13,42	15,43	16,09	19,95	23,08	30,95	34,62
393	2	1,68	2,65	3,39	4,48	6,16	8,03	10,95	13,42	15,43	16,09	19,95	23,08	30,95	34,62
394	2	1,68	2,65	3,39	4,48	6,16	8,03	10,95	13,42	15,43	16,09	19,95	23,08	30,95	34,62
395	2	1,68	2,65	3,39	4,48	6,16	8,03	10,95	13,42	15,43	16,09	19,95	23,08	30,95	34,62
396	1	0,08	0,14	0,18	0,24	0,34	0,46	0,62	0,77	0,89	0,94	1,18	1,37	1,88	2,11
397	1	0,08	0,14	0,18	0,24	0,34	0,46	0,62	0,77	0,89	0,94	1,18	1,37	1,88	2,11
398	1	0,08	0,14	0,18	0,24	0,34	0,46	0,62	0,77	0,89	0,94	1,18	1,37	1,88	2,11
399	1	0,08	0,14	0,18	0,24	0,34	0,46	0,62	0,77	0,89	0,94	1,18	1,37	1,88	2,11
400	1	0,08	0,14	0,18	0,24	0,34	0,46	0,62	0,77	0,89	0,94	1,18	1,37	1,88	2,11
401	1	0,08	0,14	0,18	0,24	0,34	0,46	0,62	0,77	0,89	0,94	1,18	1,37	1,88	2,11
402	2	1,74	2,75	3,52	4,66	6,42	8,37	11,42	14,00	16,11	16,79	20,82	24,09	32,34	36,20
403	2	1,74	2,75	3,52	4,66	6,42	8,37	11,42	14,00	16,11	16,79	20,82	24,09	32,34	36,20
404	2	1,74	2,75	3,52	4,66	6,42	8,37	11,42	14,00	16,11	16,79	20,82	24,09	32,34	36,20
405	2	1,74	2,75	3,52	4,66	6,42	8,37	11,42	14,00	16,11	16,79	20,82	24,09	32,34	36,20
406	2	1,74	2,75	3,52	4,66	6,42	8,37	11,42	14,00	16,11	16,79	20,82	24,09	32,34	36,20
407	2	1,74	2,75	3,52	4,66	6,42	8,37	11,42	14,00	16,11	16,79	20,82	24,09	32,34	36,20
408	1	0,08	0,13	0,17	0,23	0,32	0,43	0,59	0,73	0,85	0,88	1,11	1,29	1,75	1,97
409	1	0,08	0,13	0,17	0,23	0,32	0,43	0,59	0,73	0,85	0,88	1,11	1,29	1,75	1,97
410	1	0,08	0,13	0,17	0,23	0,32	0,43	0,59	0,73	0,85	0,88	1,11	1,29	1,75	1,97
411	1	0,08	0,13	0,17	0,23	0,32	0,43	0,59	0,73	0,85	0,88	1,11	1,29	1,75	1,97
412	1	0,08	0,13	0,17	0,23	0,32	0,43	0,59	0,73	0,85	0,88	1,11	1,29	1,75	1,97
413	1	0,08	0,13	0,17	0,23	0,32	0,43	0,59	0,73	0,85	0,88	1,11	1,29	1,75	1,97
414	2	1,80	2,85	3,65	4,83	6,65	8,68	11,85	14,55	16,74	17,46	21,67	25,08	33,68	37,70
415	2	1,80	2,85	3,65	4,83	6,65	8,68	11,85	14,55	16,74	17,46	21,67	25,08	33,68	37,70
416	2	1,80	2,85	3,65	4,83	6,65	8,68	11,85	14,55	16,74	17,46	21,67	25,08	33,68	37,70
417	2	1,80	2,85	3,65	4,83	6,65	8,68	11,85	14,55	16,74	17,46	21,67	25,08	33,68	37,70
418	2	1,80	2,85	3,65	4,83	6,65	8,68	11,85	14,55	16,74	17,46	21,67	25,08	33,68	37,70
419	2	1,80	2,85	3,65	4,83	6,65	8,68	11,85	14,55	16,74	17,46	21,67	25,08	33,68	37,70
420	1	0,05	0,09	0,12	0,16	0,21	0,28	0,38	0,47	0,54	0,55	0,69	0,79	1,05	1,18
421	1	0,18	0,30	0,39	0,52	0,72	0,95	1,32	1,62	1,88	1,95	2,44	2,82	3,81	4,27
422	1	0,00	0,00	0,00	0,00	0,00	0,00	0,00	0,00	0,00	0,00	0,00	0,00	0,00	0,00
423	1	0,23	0,39	0,50	0,67	0,94	1,23	1,69	2,08	2,41	2,50	3,12	3,61	4,86	5,43
424	1	0,23	0,39	0,50	0,67	0,94	1,23	1,69	2,08	2,41	2,50	3,12	3,61	4,86	5,43
425	1	0,23	0,39	0,50	0,67	0,94	1,23	1,69	2,08	2,41	2,50	3,12	3,61	4,86	5,43
426	1	0,23	0,39	0,50	0,67	0,94	1,23	1,69	2,08	2,41	2,50	3,12	3,61	4,86	5,43
427	1	0,23	0,39	0,50	0,67	0,94	1,23	1,69	2,08	2,41	2,50	3,12	3,61	4,86	5,43
428	2	2,00	3,17	4,06	5,38	7,42	9,68	13,23	16,24	18,70	19,50	24,23	28,07	37,75	42,27
429	2	2,00	3,17	4,06	5,38	7,42	9,68	13,23	16,24	18,70	19,50	24,23	28,07	37,75	42,27
430	2	2,00	3,16	4,06	5,37	7,41	9,67	13,22	16,23	18,69	19,49	24,20	28,03	37,68	42,20
431	2	2,00	3,16	4,06	5,37	7,41	9,67	13,22	16,23	18,69	19,49	24,20	28,03	37,68	42,20
432	2	2,00	3,16	4,06	5,37	7,41	9,67	13,22	16,23	18,69	19,49	24,20	28,03	37,68	42,20
433	2	2,00	3,16	4,06	5,37	7,41	9,67	13,22	16,23	18,69	19,49	24,20	28,03	37,68	42,20

WALD + CORBE
BERATENDE INGENIEURE

Anlage A.4.8: HQ_T-Tabelle, FGM-Variante P4

FGM		Variante P4													
Kn. Nr.	Abm.	HQ_1	HQ_2	HQ_3	HQ_5	HQ_{10}	HQ_{20}	HQ_{50}	HQ_{100}	HQ_{100k}	HQ_{200}	HQ_{500}	$HQ_{1.000}$	$HQ_{5.000}$	$HQ_{10.000}$
[-]		[m³/s]	[m³/s]	[m³/s]	[m³/s]	[m³/s]	[m³/s]	[m³/s]	[m³/s]	[m³/s]	[m³/s]	[m³/s]	[m³/s]	[m³/s]	[m³/s]
434	1	0,19	0,32	0,41	0,55	0,77	1,01	1,39	1,71	1,99	2,06	2,58	2,98	4,02	4,50
435	1	0,19	0,32	0,41	0,55	0,77	1,01	1,39	1,71	1,99	2,06	2,58	2,98	4,02	4,50
436	1	0,19	0,32	0,41	0,55	0,77	1,01	1,39	1,71	1,99	2,06	2,58	2,98	4,02	4,50
437	1	0,19	0,32	0,41	0,55	0,77	1,01	1,39	1,71	1,99	2,06	2,58	2,98	4,02	4,50
438	1	0,19	0,32	0,41	0,55	0,77	1,01	1,39	1,71	1,99	2,06	2,58	2,98	4,02	4,50
439	1	0,19	0,32	0,41	0,55	0,77	1,01	1,39	1,71	1,99	2,06	2,58	2,98	4,02	4,50
440	2	2,15	3,41	4,38	5,80	8,00	10,47	14,32	17,59	20,25	21,13	26,24	30,43	40,95	45,85
441	2	2,15	3,41	4,38	5,80	8,00	10,47	14,32	17,59	20,25	21,13	26,24	30,43	40,95	45,85
442	2	2,15	3,41	4,38	5,80	8,00	10,47	14,32	17,59	20,25	21,13	26,24	30,43	40,95	45,85
443	2	2,15	3,41	4,38	5,80	8,00	10,47	14,32	17,59	20,25	21,13	26,24	30,43	40,95	45,85
444	2	2,15	3,41	4,38	5,80	8,00	10,47	14,32	17,59	20,25	21,13	26,24	30,43	40,95	45,85
445	2	2,15	3,41	4,38	5,80	8,00	10,47	14,32	17,59	20,25	21,13	26,24	30,43	40,95	45,85
446	1	0,09	0,14	0,18	0,24	0,34	0,45	0,63	0,77	0,90	0,94	1,18	1,37	1,86	2,09
447	1	0,00	0,00	0,00	0,00	0,00	0,00	0,00	0,00	0,00	0,00	0,00	0,00	0,00	0,00
448	1	0,09	0,14	0,18	0,24	0,34	0,45	0,63	0,77	0,90	0,94	1,18	1,37	1,86	2,09
449	1	0,09	0,14	0,18	0,24	0,34	0,45	0,63	0,77	0,90	0,94	1,18	1,37	1,86	2,09
450	1	0,09	0,14	0,18	0,24	0,34	0,45	0,63	0,77	0,90	0,94	1,18	1,37	1,86	2,09
451	1	0,09	0,14	0,18	0,24	0,34	0,45	0,63	0,77	0,90	0,94	1,18	1,37	1,86	2,09
452	1	0,09	0,14	0,18	0,24	0,34	0,45	0,63	0,77	0,90	0,94	1,18	1,37	1,86	2,09
453	2	2,21	3,51	4,51	5,98	8,26	10,81	14,79	18,18	20,94	21,85	27,14	31,46	42,36	47,45
454	2	2,21	3,51	4,51	5,98	8,26	10,81	14,79	18,18	20,94	21,85	27,14	31,46	42,36	47,45
455	2	2,21	3,51	4,51	5,98	8,26	10,81	14,79	18,18	20,94	21,85	27,14	31,46	42,36	47,45
456	2	2,21	3,51	4,51	5,98	8,26	10,81	14,79	18,18	20,94	21,85	27,14	31,46	42,36	47,45
457	2	2,21	3,51	4,51	5,98	8,26	10,81	14,79	18,18	20,94	21,85	27,14	31,46	42,36	47,45
458	2	2,21	3,51	4,51	5,98	8,26	10,81	14,79	18,18	20,94	21,85	27,14	31,46	42,36	47,45
459	1	0,18	0,30	0,39	0,51	0,69	0,92	1,28	1,59	1,85	1,92	2,42	2,81	3,84	4,32
460	1	0,18	0,30	0,39	0,51	0,69	0,92	1,28	1,59	1,85	1,92	2,42	2,81	3,84	4,32
461	1	0,18	0,30	0,39	0,51	0,69	0,92	1,28	1,59	1,85	1,92	2,42	2,81	3,84	4,32
462	1	0,18	0,30	0,39	0,51	0,69	0,92	1,28	1,59	1,85	1,92	2,42	2,81	3,84	4,32
463	1	0,18	0,30	0,39	0,51	0,69	0,92	1,28	1,59	1,85	1,92	2,42	2,81	3,84	4,32
464	1	0,18	0,30	0,39	0,51	0,69	0,92	1,28	1,59	1,85	1,92	2,42	2,81	3,84	4,32
465	2	2,34	3,70	4,76	6,31	8,72	11,42	15,65	19,24	22,17	23,13	28,76	33,37	44,97	50,38
466	2	2,34	3,70	4,76	6,31	8,72	11,42	15,65	19,24	22,17	23,13	28,76	33,37	44,97	50,38
467	2	2,34	3,70	4,76	6,31	8,72	11,42	15,65	19,24	22,17	23,13	28,76	33,37	44,97	50,38
468	2	2,34	3,70	4,76	6,31	8,72	11,42	15,65	19,24	22,17	23,13	28,76	33,37	44,97	50,38
469	2	2,34	3,70	4,76	6,31	8,72	11,42	15,65	19,24	22,17	23,13	28,76	33,37	44,97	50,38
470	2	2,34	3,70	4,76	6,31	8,72	11,42	15,65	19,24	22,17	23,13	28,76	33,37	44,97	50,38
471	1	0,22	0,34	0,44	0,58	0,79	1,03	1,38	1,67	1,92	1,98	2,44	2,81	3,70	4,12
472	1	0,32	0,55	0,70	0,93	1,28	1,67	2,28	2,79	3,21	3,34	4,13	4,78	6,38	7,11
473	1	0,00	0,00	0,00	0,00	0,00	0,00	0,00	0,00	0,00	0,00	0,00	0,00	0,00	0,00
474	1	0,52	0,88	1,12	1,49	2,03	2,66	3,59	4,39	5,04	5,24	6,46	7,46	9,92	11,06
475	1	0,52	0,88	1,12	1,49	2,03	2,66	3,59	4,39	5,04	5,24	6,46	7,46	9,92	11,06
476	1	0,52	0,88	1,12	1,49	2,03	2,66	3,59	4,39	5,04	5,24	6,46	7,46	9,92	11,06
477	1	0,52	0,88	1,12	1,49	2,03	2,66	3,59	4,39	5,04	5,24	6,46	7,46	9,92	11,06
478	1	0,52	0,88	1,12	1,49	2,03	2,66	3,59	4,39	5,04	5,24	6,46	7,46	9,92	11,06
479	2	2,83	4,45	5,71	7,58	10,47	13,70	18,75	23,05	26,57	27,70	34,42	39,90	53,70	60,14
480	2	2,83	4,45	5,71	7,58	10,47	13,70	18,75	23,05	26,57	27,70	34,42	39,90	53,70	60,14
481	2	2,83	4,45	5,71	7,58	10,47	13,70	18,75	23,05	26,57	27,70	34,42	39,90	53,70	60,14
482	2	2,83	4,45	5,71	7,58	10,47	13,70	18,75	23,05	26,57	27,70	34,42	39,90	53,70	60,14
483	2	2,83	4,45	5,71	7,58	10,47	13,70	18,75	23,05	26,57	27,70	34,42	39,90	53,70	60,14
484	2	2,83	4,45	5,71	7,58	10,47	13,70	18,75	23,05	26,57	27,70	34,42	39,90	53,70	60,14
485	1	0,15	0,26	0,33	0,44	0,62	0,82	1,13	1,38	1,60	1,66	2,07	2,40	3,23	3,61
486	1	0,15	0,26	0,33	0,44	0,62	0,82	1,13	1,38	1,60	1,66	2,07	2,40	3,23	3,61
487	1	0,15	0,26	0,33	0,44	0,62	0,82	1,13	1,38	1,60	1,66	2,07	2,40	3,23	3,61
488	1	0,15	0,26	0,33	0,44	0,62	0,82	1,13	1,38	1,60	1,66	2,07	2,40	3,23	3,61
489	1	0,15	0,26	0,33	0,44	0,62	0,82	1,13	1,38	1,60	1,66	2,07	2,40	3,23	3,61
490	1	0,15	0,26	0,33	0,44	0,62	0,82	1,13	1,38	1,60	1,66	2,07	2,40	3,23	3,61
491	2	2,95	4,62	5,94	7,88	10,89	14,27	19,54	24,01	27,68	28,87	35,90	41,64	56,07	62,80
492	2	2,95	4,62	5,94	7,88	10,89	14,27	19,54	24,01	27,68	28,87	35,90	41,64	56,07	62,80
493	2	2,95	4,62	5,94	7,88	10,89	14,27	19,54	24,01	27,68	28,87	35,90	41,64	56,07	62,80
494	2	2,95	4,62	5,94	7,88	10,89	14,27	19,54	24,01	27,68	28,87	35,90	41,64	56,07	62,80
495	2	2,95	4,62	5,94	7,88	10,89	14,27	19,54	24,01	27,68	28,87	35,90	41,64	56,07	62,80

WALD + CORBE
BERATENDE INGENIEURE

Anlage A.4.8: HQ_T-Tabelle, FGM-Variante P4

FGM		Variante P4													
Kn. Nr.	Abm.	HQ_1	HQ_2	HQ_3	HQ_5	HQ_{10}	HQ_{20}	HQ_{50}	HQ_{100}	HQ_{100k}	HQ_{200}	HQ_{500}	$HQ_{1.000}$	$HQ_{5.000}$	$HQ_{10.000}$
[-]		[m³/s]	[m³/s]	[m³/s]	[m³/s]	[m³/s]	[m³/s]	[m³/s]	[m³/s]	[m³/s]	[m³/s]	[m³/s]	[m³/s]	[m³/s]	[m³/s]
496	2	2,95	4,62	5,94	7,88	10,89	14,27	19,54	24,01	27,68	28,87	35,90	41,64	56,07	62,80
497	1	0,56	0,83	1,03	1,36	1,86	2,39	3,18	3,82	4,37	4,53	5,51	6,31	8,30	9,20
498	1	0,22	0,38	0,48	0,64	0,87	1,14	1,54	1,88	2,16	2,24	2,76	3,18	4,22	4,72
499	1	0,00	0,00	0,00	0,00	0,00	0,00	0,00	0,00	0,00	0,00	0,00	0,00	0,00	0,00
500	1	0,77	1,16	1,48	1,96	2,69	3,47	4,64	5,60	6,42	6,64	8,11	9,32	12,28	13,64
501	1	0,77	1,16	1,48	1,96	2,69	3,47	4,64	5,60	6,42	6,64	8,11	9,32	12,28	13,64
502	1	0,77	1,16	1,48	1,96	2,69	3,47	4,64	5,60	6,42	6,64	8,11	9,32	12,28	13,64
503	1	0,77	1,16	1,48	1,96	2,69	3,47	4,64	5,60	6,42	6,64	8,11	9,32	12,28	13,64
504	1	0,77	1,16	1,48	1,96	2,69	3,47	4,64	5,60	6,42	6,64	8,11	9,32	12,28	13,64
505	3	3,48	5,21	6,38	8,27	11,40	14,89	20,35	24,96	29,37	29,94	37,26	43,18	58,10	65,09
506	3	3,48	5,21	6,38	8,27	11,40	14,89	20,35	24,96	29,37	29,94	37,26	43,18	58,10	65,09
507	3	3,48	5,21	6,38	8,26	11,39	14,88	20,34	24,95	29,36	29,94	37,23	43,15	58,07	65,07
508	3	3,48	5,21	6,38	8,26	11,39	14,88	20,34	24,95	29,36	29,94	37,23	43,15	58,07	65,07
509	3	3,48	5,21	6,38	8,26	11,39	14,88	20,34	24,95	29,36	29,94	37,23	43,15	58,07	65,07
510	3	3,48	5,21	6,38	8,26	11,39	14,88	20,34	24,95	29,36	29,94	37,23	43,15	58,07	65,07
511	1	0,05	0,08	0,10	0,14	0,20	0,26	0,37	0,45	0,53	0,55	0,70	0,82	1,13	1,27
512	1	0,05	0,08	0,10	0,14	0,20	0,26	0,37	0,45	0,53	0,55	0,70	0,82	1,13	1,27
513	1	0,05	0,08	0,10	0,14	0,20	0,26	0,37	0,45	0,53	0,55	0,70	0,82	1,13	1,27
514	1	0,05	0,08	0,10	0,14	0,20	0,26	0,37	0,45	0,53	0,55	0,70	0,82	1,13	1,27
515	1	0,05	0,08	0,10	0,14	0,20	0,26	0,37	0,45	0,53	0,55	0,70	0,82	1,13	1,27
516	1	0,05	0,08	0,10	0,14	0,20	0,26	0,37	0,45	0,53	0,55	0,70	0,82	1,13	1,27
517	3	3,52	5,26	6,44	8,32	11,47	14,99	20,49	25,13	29,59	30,16	37,52	43,47	58,51	65,56
518	3	3,52	5,26	6,44	8,32	11,47	14,99	20,49	25,13	29,59	30,16	37,52	43,47	58,51	65,56
519	3	3,52	5,26	6,44	8,32	11,47	14,99	20,49	25,13	29,59	30,16	37,52	43,47	58,51	65,56
520	3	3,52	5,26	6,44	8,32	11,47	14,99	20,49	25,13	29,59	30,16	37,52	43,47	58,51	65,56
521	3	3,52	5,26	6,44	8,32	11,47	14,99	20,49	25,13	29,59	30,16	37,52	43,47	58,51	65,56
522	3	3,52	5,26	6,44	8,32	11,47	14,99	20,49	25,13	29,59	30,16	37,52	43,47	58,51	65,56
523	1	0,25	0,38	0,48	0,64	0,88	1,13	1,52	1,83	2,10	2,17	2,65	3,04	4,03	4,47
524	1	0,10	0,16	0,21	0,28	0,39	0,51	0,70	0,86	0,99	1,03	1,27	1,47	1,96	2,19
525	1	0,00	0,00	0,00	0,00	0,00	0,00	0,00	0,00	0,00	0,00	0,00	0,00	0,00	0,00
526	1	0,33	0,53	0,67	0,89	1,22	1,58	2,12	2,57	2,95	3,06	3,75	4,31	5,73	6,37
527	1	0,33	0,53	0,67	0,89	1,22	1,58	2,12	2,57	2,95	3,06	3,75	4,31	5,73	6,37
528	1	0,33	0,53	0,67	0,89	1,22	1,58	2,12	2,57	2,95	3,06	3,75	4,31	5,73	6,37
529	1	0,33	0,53	0,67	0,89	1,22	1,58	2,12	2,57	2,95	3,06	3,75	4,31	5,73	6,37
530	1	0,33	0,53	0,67	0,89	1,22	1,58	2,12	2,57	2,95	3,06	3,75	4,31	5,73	6,37
531	3	3,82	5,71	6,99	8,96	12,34	16,14	22,06	27,04	31,83	32,45	40,35	46,75	62,87	70,45
532	3	3,82	5,71	6,99	8,96	12,34	16,14	22,06	27,04	31,83	32,45	40,35	46,75	62,87	70,45
533	3	3,82	5,71	6,99	8,96	12,34	16,14	22,06	27,04	31,83	32,45	40,35	46,75	62,87	70,45
534	3	3,81	5,71	6,98	8,75	12,05	15,90	21,76	26,16	30,55	31,12	38,60	44,71	60,11	67,38
535	3	3,81	5,71	6,98	8,75	12,05	15,90	21,76	26,16	30,55	31,12	38,60	44,71	60,11	67,38
536	3	3,81	5,71	6,98	8,75	12,05	15,90	21,76	26,16	30,55	31,12	38,60	44,71	60,11	67,38
537	1	0,07	0,11	0,14	0,19	0,26	0,34	0,46	0,56	0,65	0,67	0,83	0,96	1,28	1,43
538	1	0,14	0,23	0,30	0,40	0,56	0,74	1,02	1,26	1,46	1,52	1,90	2,20	2,98	3,34
539	1	0,00	0,00	0,00	0,00	0,00	0,00	0,00	0,00	0,00	0,00	0,00	0,00	0,00	0,00
540	1	0,20	0,34	0,44	0,59	0,82	1,08	1,48	1,82	2,11	2,19	2,73	3,16	4,26	4,76
541	1	0,20	0,34	0,44	0,59	0,82	1,08	1,48	1,82	2,11	2,19	2,73	3,16	4,26	4,76
542	1	0,20	0,34	0,44	0,59	0,82	1,08	1,48	1,82	2,11	2,19	2,73	3,16	4,26	4,76
543	1	0,20	0,34	0,44	0,59	0,82	1,08	1,48	1,82	2,11	2,19	2,73	3,16	4,26	4,76
544	1	0,20	0,34	0,44	0,59	0,82	1,08	1,48	1,82	2,11	2,19	2,73	3,16	4,26	4,76
545	3	3,97	5,94	7,27	9,10	12,40	16,43	22,46	26,97	31,48	32,08	39,81	46,10	62,07	69,58
546	3	3,97	5,94	7,27	9,10	12,40	16,43	22,46	26,97	31,48	32,08	39,81	46,10	62,07	69,58
547	3	3,97	5,94	7,27	9,10	12,40	16,43	22,46	26,97	31,48	32,08	39,81	46,10	62,07	69,58
548	3	3,97	5,94	7,27	9,10	12,40	16,43	22,46	26,97	31,48	32,08	39,81	46,10	62,07	69,58
549	3	3,97	5,94	7,27	9,10	12,40	16,43	22,46	26,97	31,48	32,08	39,81	46,10	62,07	69,58
550	3	3,97	5,94	7,27	9,10	12,40	16,43	22,46	26,97	31,48	32,08	39,81	46,10	62,07	69,58
551	1	0,06	0,11	0,14	0,19	0,26	0,35	0,47	0,59	0,68	0,71	0,90	1,05	1,43	1,61
552	1	0,06	0,11	0,14	0,19	0,26	0,35	0,47	0,59	0,68	0,71	0,90	1,05	1,43	1,61
553	1	0,06	0,11	0,14	0,19	0,26	0,35	0,47	0,59	0,68	0,71	0,90	1,05	1,43	1,61
554	1	0,06	0,11	0,14	0,19	0,26	0,35	0,47	0,59	0,68	0,71	0,90	1,05	1,43	1,61
555	1	0,06	0,11	0,14	0,19	0,26	0,35	0,47	0,59	0,68	0,71	0,90	1,05	1,43	1,61
556	1	0,06	0,11	0,14	0,19	0,26	0,35	0,47	0,59	0,68	0,71	0,90	1,05	1,43	1,61
557	3	4,01	6,00	7,34	9,20	12,49	16,55	22,60	27,15	31,68	32,28	40,06	46,41	62,48	70,04

WALD + CORBE
BERATENDE INGENIEURE

Anlage A.4.8: HQ_T-Tabelle, FGM-Variante P4

FGM		Variante P4													
Kn. Nr.	Abm.	HQ_1	HQ_2	HQ_3	HQ_5	HQ_{10}	HQ_{20}	HQ_{50}	HQ_{100}	HQ_{100k}	HQ_{200}	HQ_{500}	$HQ_{1.000}$	$HQ_{5.000}$	$HQ_{10.000}$
[-]		[m³/s]	[m³/s]	[m³/s]	[m³/s]	[m³/s]	[m³/s]	[m³/s]	[m³/s]	[m³/s]	[m³/s]	[m³/s]	[m³/s]	[m³/s]	[m³/s]
558	3	4,01	6,00	7,34	9,20	12,49	16,55	22,60	27,15	31,68	32,28	40,06	46,41	62,48	70,04
559	3	4,01	6,00	7,34	9,20	12,49	16,55	22,60	27,15	31,68	32,28	40,06	46,41	62,48	70,04
560	3	4,01	6,00	7,34	9,20	12,49	16,55	22,60	27,15	31,68	32,28	40,06	46,41	62,48	70,04
561	3	4,01	6,00	7,34	9,20	12,49	16,55	22,60	27,15	31,68	32,28	40,06	46,41	62,48	70,04
562	3	4,01	6,00	7,34	9,20	12,49	16,55	22,60	27,15	31,68	32,28	40,06	46,41	62,48	70,04
563	1	0,37	0,64	0,82	1,08	1,49	1,94	2,64	3,21	3,71	3,85	4,75	5,50	7,31	8,17
564	1	0,37	0,64	0,82	1,08	1,49	1,94	2,64	3,21	3,71	3,85	4,75	5,50	7,31	8,17
565	1	0,37	0,64	0,82	1,08	1,49	1,94	2,64	3,21	3,71	3,85	4,75	5,50	7,31	8,17
566	1	0,37	0,64	0,82	1,08	1,49	1,94	2,64	3,21	3,71	3,85	4,75	5,50	7,31	8,17
567	1	0,37	0,64	0,82	1,08	1,49	1,94	2,64	3,21	3,71	3,85	4,75	5,50	7,31	8,17
568	1	0,37	0,64	0,82	1,08	1,49	1,94	2,64	3,21	3,71	3,85	4,75	5,50	7,31	8,17
569	3	4,33	6,47	7,92	9,93	13,39	17,80	24,24	29,11	33,96	34,61	42,96	49,79	67,10	75,24
570	3	4,33	6,47	7,92	9,93	13,39	17,80	24,24	29,11	33,96	34,61	42,96	49,79	67,10	75,24
571	3	4,33	6,47	7,92	9,93	13,39	17,80	24,24	29,11	33,96	34,61	42,96	49,79	67,10	75,24
572	3	4,33	6,47	7,92	9,93	13,39	17,80	24,24	29,11	33,96	34,61	42,96	49,79	67,10	75,24
573	3	4,33	6,47	7,92	9,93	13,39	17,80	24,24	29,11	33,96	34,61	42,96	49,79	67,10	75,24
574	3	4,33	6,47	7,92	9,93	13,39	17,80	24,24	29,11	33,96	34,61	42,96	49,79	67,10	75,24
575	1	0,04	0,07	0,09	0,12	0,16	0,22	0,31	0,39	0,45	0,47	0,59	0,69	0,95	1,07
576	1	0,00	0,00	0,00	0,00	0,00	0,00	0,00	0,00	0,00	0,00	0,00	0,00	0,00	0,00
577	1	0,04	0,07	0,09	0,12	0,16	0,22	0,31	0,39	0,45	0,47	0,59	0,69	0,95	1,07
578	1	0,04	0,07	0,09	0,12	0,16	0,22	0,31	0,39	0,45	0,47	0,59	0,69	0,95	1,07
579	1	0,04	0,07	0,09	0,12	0,16	0,22	0,31	0,39	0,45	0,47	0,59	0,69	0,95	1,07
580	1	0,04	0,07	0,09	0,12	0,16	0,22	0,31	0,39	0,45	0,47	0,59	0,69	0,95	1,07
581	1	0,04	0,07	0,09	0,12	0,16	0,22	0,31	0,39	0,45	0,47	0,59	0,69	0,95	1,07
582	1	0,04	0,07	0,09	0,12	0,16	0,22	0,31	0,39	0,45	0,47	0,59	0,69	0,95	1,07
583	3	4,35	6,51	7,97	9,99	13,46	17,88	24,34	29,22	34,08	34,73	43,11	49,97	67,33	75,50
584	3	4,35	6,51	7,97	9,99	13,46	17,88	24,34	29,22	34,08	34,73	43,11	49,97	67,33	75,50
585	3	4,35	6,51	7,97	9,99	13,46	17,88	24,34	29,22	34,08	34,73	43,11	49,97	67,33	75,50
586	3	4,35	6,51	7,97	9,99	13,46	17,88	24,34	29,22	34,08	34,73	43,11	49,97	67,33	75,50
587	3	4,35	6,51	7,97	9,99	13,46	17,88	24,34	29,22	34,08	34,73	43,11	49,97	67,33	75,50
588	3	4,35	6,51	7,97	9,99	13,46	17,88	24,34	29,22	34,08	34,73	43,11	49,97	67,33	75,50
589	1	0,04	0,06	0,08	0,11	0,15	0,20	0,28	0,35	0,41	0,42	0,54	0,63	0,86	0,97
590	1	0,04	0,06	0,08	0,11	0,15	0,20	0,28	0,35	0,41	0,42	0,54	0,63	0,86	0,97
591	1	0,04	0,06	0,08	0,11	0,15	0,20	0,28	0,35	0,41	0,42	0,54	0,63	0,86	0,97
592	1	0,04	0,06	0,08	0,11	0,15	0,20	0,28	0,35	0,41	0,42	0,54	0,63	0,86	0,97
593	1	0,04	0,06	0,08	0,11	0,15	0,20	0,28	0,35	0,41	0,42	0,54	0,63	0,86	0,97
594	1	0,04	0,06	0,08	0,11	0,15	0,20	0,28	0,35	0,41	0,42	0,54	0,63	0,86	0,97
595	3	4,38	6,55	8,01	10,04	13,51	17,96	24,42	29,31	34,21	34,84	43,24	50,12	67,52	75,72
596	3	4,38	6,55	8,01	10,04	13,51	17,96	24,42	29,31	34,21	34,84	43,24	50,12	67,52	75,72
597	3	4,38	6,55	8,01	10,04	13,51	17,96	24,42	29,31	34,21	34,84	43,24	50,12	67,52	75,72
598	3	4,38	6,55	8,01	10,04	13,51	17,96	24,42	29,31	34,21	34,84	43,24	50,12	67,52	75,72
599	3	4,38	6,55	8,01	10,04	13,51	17,96	24,42	29,31	34,21	34,84	43,24	50,12	67,52	75,72
600	3	4,38	6,55	8,01	10,04	13,51	17,96	24,42	29,31	34,21	34,84	43,24	50,12	67,52	75,72
601	1	0,09	0,15	0,20	0,26	0,35	0,46	0,62	0,76	0,87	0,91	1,12	1,29	1,72	1,91
602	1	0,13	0,22	0,29	0,39	0,54	0,72	0,99	1,23	1,42	1,48	1,85	2,14	2,89	3,24
603	1	0,00	0,00	0,00	0,00	0,00	0,00	0,00	0,00	0,00	0,00	0,00	0,00	0,00	0,00
604	1	0,22	0,38	0,49	0,65	0,89	1,18	1,61	1,99	2,29	2,38	2,96	3,42	4,58	5,13
605	1	0,22	0,38	0,49	0,65	0,89	1,18	1,61	1,99	2,29	2,38	2,96	3,42	4,58	5,13
606	1	0,22	0,38	0,49	0,65	0,89	1,18	1,61	1,99	2,29	2,38	2,96	3,42	4,58	5,13
607	1	0,22	0,38	0,49	0,65	0,89	1,18	1,61	1,99	2,29	2,38	2,96	3,42	4,58	5,13
608	1	0,22	0,38	0,49	0,65	0,89	1,18	1,61	1,99	2,29	2,38	2,96	3,42	4,58	5,13
609	3	4,55	6,81	8,34	10,45	14,01	18,66	25,26	30,30	35,48	36,06	44,68	51,81	69,83	78,32
610	3	4,55	6,81	8,34	10,45	14,01	18,66	25,26	30,30	35,48	36,06	44,68	51,81	69,83	78,32
611	3	4,55	6,81	8,34	10,45	14,01	18,65	25,24	30,29	35,47	36,05	44,66	51,78	69,79	78,29
612	3	4,55	6,80	8,33	10,44	13,90	18,55	25,04	29,76	34,76	35,32	43,57	50,35	67,54	75,55
613	3	4,55	6,80	8,33	10,44	13,90	18,55	25,04	29,76	34,76	35,32	43,57	50,35	67,54	75,55
614	3	4,55	6,80	8,33	10,44	13,90	18,55	25,04	29,76	34,76	35,32	43,57	50,35	67,54	75,55
615	1	0,08	0,13	0,17	0,23	0,32	0,41	0,58	0,72	0,84	0,87	1,09	1,27	1,74	1,95
616	1	0,08	0,13	0,17	0,23	0,32	0,41	0,58	0,72	0,84	0,87	1,09	1,27	1,74	1,95
617	1	0,08	0,13	0,17	0,23	0,32	0,41	0,58	0,72	0,84	0,87	1,09	1,27	1,74	1,95
618	1	0,08	0,13	0,17	0,23	0,32	0,41	0,58	0,72	0,84	0,87	1,09	1,27	1,74	1,95
619	1	0,08	0,13	0,17	0,23	0,32	0,41	0,58	0,72	0,84	0,87	1,09	1,27	1,74	1,95

WALD + CORBE
BERATENDE INGENIEURE

Anlage A.4.8: HQ_T-Tabelle, FGM-Variante P4

FGM		Variante P4													
Kn. Nr.	Abm.	HQ_1	HQ_2	HQ_3	HQ_5	HQ_{10}	HQ_{20}	HQ_{50}	HQ_{100}	HQ_{100k}	HQ_{200}	HQ_{500}	$HQ_{1.000}$	$HQ_{5.000}$	$HQ_{10.000}$
[-]		[m³/s]	[m³/s]	[m³/s]	[m³/s]	[m³/s]	[m³/s]	[m³/s]	[m³/s]	[m³/s]	[m³/s]	[m³/s]	[m³/s]	[m³/s]	[m³/s]
620	1	0,08	0,13	0,17	0,23	0,32	0,41	0,58	0,72	0,84	0,87	1,09	1,27	1,74	1,95
621	3	4,60	6,88	8,42	10,55	13,99	18,69	25,24	29,95	34,97	35,53	43,84	50,65	67,94	76,01
622	3	4,60	6,88	8,42	10,55	13,99	18,69	25,24	29,95	34,97	35,53	43,84	50,65	67,94	76,01
623	3	4,60	6,88	8,42	10,55	13,99	18,69	25,24	29,95	34,97	35,53	43,84	50,65	67,94	76,01
624	3	4,60	6,88	8,42	10,55	13,99	18,69	25,24	29,95	34,97	35,53	43,84	50,65	67,94	76,01
625	3	4,60	6,88	8,42	10,55	13,99	18,69	25,24	29,95	34,97	35,53	43,84	50,65	67,94	76,01
626	3	4,60	6,88	8,42	10,55	13,99	18,69	25,24	29,95	34,97	35,53	43,84	50,65	67,94	76,01
627	1	0,03	0,06	0,07	0,10	0,13	0,17	0,23	0,28	0,33	0,34	0,42	0,48	0,64	0,71
628	1	0,18	0,30	0,39	0,52	0,73	0,96	1,34	1,65	1,91	1,99	2,48	2,88	3,89	4,35
629	1	0,00	0,00	0,00	0,00	0,00	0,00	0,00	0,00	0,00	0,00	0,00	0,00	0,00	0,00
630	1	0,21	0,35	0,46	0,62	0,86	1,13	1,57	1,93	2,23	2,33	2,90	3,36	4,53	5,06
631	1	0,21	0,35	0,46	0,62	0,86	1,13	1,57	1,93	2,23	2,33	2,90	3,36	4,53	5,06
632	1	0,21	0,35	0,46	0,62	0,86	1,13	1,57	1,93	2,23	2,33	2,90	3,36	4,53	5,06
633	1	0,21	0,35	0,46	0,62	0,86	1,13	1,57	1,93	2,23	2,33	2,90	3,36	4,53	5,06
634	1	0,21	0,35	0,46	0,62	0,86	1,13	1,57	1,93	2,23	2,33	2,90	3,36	4,53	5,06
635	1	5,28	7,92	10,18	13,42	18,84	24,54	32,08	38,74	44,74	46,30	57,13	65,93	88,25	108,55
636	1	5,28	7,92	10,18	13,42	18,84	24,54	32,08	38,74	44,74	46,30	57,13	65,93	88,25	108,55
637	1	5,28	7,92	10,18	13,42	18,84	24,54	32,08	38,74	44,74	46,30	57,13	65,93	88,25	108,55
638	1	5,28	7,92	10,18	13,42	18,84	24,54	32,08	38,74	44,74	46,30	57,13	65,93	88,25	108,55
639	1	5,28	7,92	10,18	13,42	18,84	24,54	32,08	38,74	44,74	46,30	57,13	65,93	88,25	108,55
640	3	4,75	7,11	8,70	10,91	14,31	19,12	25,82	30,58	35,68	36,25	44,74	51,71	69,37	77,60
641	3	4,75	7,11	8,70	10,91	14,31	19,12	25,82	30,58	35,68	36,25	44,74	51,71	69,37	77,60
642	1	0,24	0,32	0,34	0,34	0,34	0,34	0,34	0,34	0,34	0,34	0,34	0,34	0,34	0,34
643	1	0,24	0,32	0,34	0,34	0,34	0,34	0,34	0,34	0,34	0,34	0,34	0,34	0,34	0,34
644	3	4,77	7,13	8,73	10,94	14,35	19,13	25,83	30,58	35,68	36,25	44,75	51,71	69,37	77,60
645	3	4,77	7,13	8,73	10,94	14,35	19,13	25,83	30,58	35,68	36,25	44,75	51,71	69,37	77,60
646	1	0,14	0,23	0,30	0,40	0,56	0,74	1,02	1,27	1,47	1,53	1,92	2,23	3,02	3,39
647	1	0,14	0,23	0,30	0,40	0,56	0,74	1,02	1,27	1,47	1,53	1,92	2,23	3,02	3,39
648	1	0,14	0,23	0,30	0,40	0,56	0,74	1,02	1,27	1,47	1,53	1,92	2,23	3,02	3,39
649	1	0,14	0,23	0,30	0,40	0,56	0,74	1,02	1,27	1,47	1,53	1,92	2,23	3,02	3,39
650	1	0,14	0,23	0,30	0,40	0,56	0,74	1,02	1,27	1,47	1,53	1,92	2,23	3,02	3,39
651	1	0,14	0,23	0,30	0,40	0,56	0,74	1,02	1,27	1,47	1,53	1,92	2,23	3,02	3,39
652	1	0,14	0,23	0,30	0,40	0,56	0,74	1,02	1,27	1,47	1,53	1,92	2,23	3,02	3,39
653	1	0,14	0,23	0,30	0,40	0,56	0,74	1,02	1,27	1,47	1,53	1,92	2,23	3,02	3,39
654	1	0,14	0,23	0,30	0,40	0,56	0,74	1,02	1,27	1,47	1,53	1,92	2,23	3,02	3,39
655	1	0,03	0,05	0,07	0,09	0,13	0,17	0,24	0,30	0,35	0,36	0,46	0,54	0,74	0,83
656	1	0,03	0,05	0,07	0,09	0,13	0,17	0,24	0,30	0,35	0,36	0,46	0,54	0,74	0,83
657	1	0,03	0,05	0,07	0,09	0,13	0,17	0,24	0,30	0,35	0,36	0,46	0,54	0,74	0,83
658	3	4,86	7,27	8,90	11,15	14,63	19,38	26,15	30,95	36,07	36,65	45,21	52,27	70,15	78,50
659	3	4,86	7,27	8,90	11,15	14,63	19,38	26,15	30,95	36,07	36,65	45,21	52,27	70,15	78,50
660	3	4,88	7,30	8,93	11,19	14,68	19,42	26,20	30,99	36,13	36,70	45,27	52,33	70,24	78,60
661	3	4,88	7,29	8,92	11,18	14,66	19,14	25,81	30,18	34,71	35,23	43,10	49,67	66,50	74,39
662	1	0,30	0,39	0,42	0,42	0,42	0,42	0,42	0,42	0,42	0,42	0,42	0,42	0,42	0,42
663	1	0,30	0,39	0,42	0,42	0,42	0,42	0,42	0,42	0,42	0,42	0,42	0,42	0,42	0,42
664	3	4,90	7,31	8,94	11,20	14,69	19,14	25,81	30,18	34,71	35,23	43,10	49,67	66,50	74,40
665	3	4,90	7,31	8,94	11,20	14,69	19,14	25,81	30,18	34,71	35,23	43,10	49,67	66,50	74,40
666	1	0,19	0,24	0,26	0,26	0,26	0,26	0,26	0,26	0,26	0,26	0,26	0,26	0,26	0,26
667	1	0,19	0,24	0,26	0,26	0,26	0,26	0,26	0,26	0,26	0,26	0,26	0,26	0,26	0,26
668	3	4,91	7,33	8,97	11,22	14,72	19,14	25,81	30,18	34,71	35,23	43,10	49,67	66,50	74,40
669	3	4,91	7,33	8,97	11,22	14,72	19,14	25,81	30,18	34,71	35,23	43,10	49,67	66,50	74,40
670	1	0,09	0,14	0,19	0,25	0,35	0,47	0,65	0,81	0,94	0,98	1,23	1,43	1,94	2,18
671	1	0,09	0,14	0,19	0,25	0,35	0,47	0,65	0,81	0,94	0,98	1,23	1,43	1,94	2,18
672	1	0,09	0,14	0,19	0,25	0,35	0,47	0,65	0,81	0,94	0,98	1,23	1,43	1,94	2,18
673	3	4,97	7,42	9,07	11,36	14,89	19,23	25,94	30,30	34,82	35,35	43,24	49,84	66,72	74,64
674	3	4,97	7,42	9,07	11,36	14,89	19,23	25,94	30,30	34,82	35,35	43,24	49,84	66,72	74,64
675	3	4,97	7,42	9,07	11,36	14,89	19,23	25,94	30,30	34,82	35,35	43,24	49,84	66,72	74,64
676	3	4,97	7,42	9,07	11,36	14,89	19,23	25,94	30,30	34,82	35,35	43,24	49,84	66,72	74,64
677	1	0,00	0,00	0,00	0,00	0,00	0,00	0,00	0,00	0,00	0,00	0,00	0,00	0,00	0,00
678	1	0,00	0,00	0,00	0,00	0,00	0,00	0,00	0,00	0,00	0,00	0,00	0,00	0,00	0,00
679	1	0,00	0,00	0,00	0,00	0,00	0,00	0,00	0,00	0,00	0,00	0,00	0,00	0,00	0,00
680	1	0,00	0,00	0,00	0,00	0,00	0,00	0,00	0,00	0,00	0,00	0,00	0,00	0,00	0,00
681	1	0,00	0,00	0,00	0,00	0,00	0,00	0,00	0,00	0,00	0,00	0,00	0,00	0,00	0,00

WALD + CORBE
BERATENDE INGENIEURE

Anlage A.4.8: HQ_T-Tabelle, FGM-Variante P4

FGM		Variante P4													
Kn. Nr.	Abm.	HQ_1	HQ_2	HQ_3	HQ_5	HQ_{10}	HQ_{20}	HQ_{50}	HQ_{100}	HQ_{100k}	HQ_{200}	HQ_{500}	$HQ_{1.000}$	$HQ_{5.000}$	$HQ_{10.000}$
[-]		[m³/s]	[m³/s]	[m³/s]	[m³/s]	[m³/s]	[m³/s]	[m³/s]	[m³/s]	[m³/s]	[m³/s]	[m³/s]	[m³/s]	[m³/s]	[m³/s]
682	1	0,00	0,00	0,00	0,00	0,00	0,00	0,00	0,00	0,00	0,00	0,00	0,00	0,00	0,00
683	1	0,00	0,00	0,00	0,00	0,00	0,00	0,00	0,00	0,00	0,00	0,00	0,00	0,00	0,00
684	1	0,00	0,00	0,00	0,00	0,00	0,00	0,00	0,00	0,00	0,00	0,00	0,00	0,00	0,00
685	1	0,00	0,00	0,00	0,00	0,00	0,00	0,00	0,00	0,00	0,00	0,00	0,00	0,00	0,00
686	1	0,00	0,00	0,00	0,00	0,00	0,00	0,00	0,00	0,00	0,00	0,00	0,00	0,00	0,00
687	1	0,00	0,00	0,00	0,00	0,00	0,00	0,00	0,00	0,00	0,00	0,00	0,00	0,00	0,00
688	1	0,00	0,00	0,00	0,00	0,00	0,00	0,00	0,00	0,00	0,00	0,00	0,00	0,00	0,00
689	1	0,00	0,00	0,00	0,00	0,00	0,00	0,00	0,00	0,00	0,00	0,00	0,00	0,00	0,00
690	1	0,00	0,00	0,00	0,00	0,00	0,00	0,00	0,00	0,00	0,00	0,00	0,00	0,00	0,00
691	1	0,00	0,00	0,00	0,00	0,00	0,00	0,00	0,00	0,00	0,00	0,00	0,00	0,00	0,00
692	1	0,00	0,00	0,00	0,00	0,00	0,00	0,00	0,00	0,00	0,00	0,00	0,00	0,00	0,00
693	1	0,00	0,00	0,00	0,00	0,00	0,00	0,00	0,00	0,00	0,00	0,00	0,00	0,00	0,00
694	1	0,00	0,00	0,00	0,00	0,00	0,00	0,00	0,00	0,00	0,00	0,00	0,00	0,00	0,00
695	1	0,00	0,00	0,00	0,00	0,00	0,00	0,00	0,00	0,00	0,00	0,00	0,00	0,00	0,00
696	1	0,00	0,00	0,00	0,00	0,00	0,00	0,00	0,00	0,00	0,00	0,00	0,00	0,00	0,00
697	1	0,00	0,00	0,00	0,00	0,00	0,00	0,00	0,00	0,00	0,00	0,00	0,00	0,00	0,00
698	1	0,00	0,00	0,00	0,00	0,00	0,00	0,00	0,00	0,00	0,00	0,00	0,00	0,00	0,00
699	1	0,00	0,00	0,00	0,00	0,00	0,00	0,00	0,00	0,00	0,00	0,00	0,00	0,00	0,00
700	1	0,00	0,00	0,00	0,00	0,00	0,00	0,00	0,00	0,00	0,00	0,00	0,00	0,00	0,00
701	1	0,00	0,00	0,00	0,00	0,00	0,00	0,00	0,00	0,00	0,00	0,00	0,00	0,00	0,00
702	1	0,00	0,00	0,00	0,00	0,00	0,00	0,00	0,00	0,00	0,00	0,00	0,00	0,00	0,00
703	1	0,00	0,00	0,00	0,00	0,00	0,00	0,00	0,00	0,00	0,00	0,00	0,00	0,00	0,00
704	1	0,00	0,00	0,00	0,00	0,00	0,00	0,00	0,00	0,00	0,00	0,00	0,00	0,00	0,00
705	1	0,00	0,00	0,00	0,00	0,00	0,00	0,00	0,00	0,00	0,00	0,00	0,00	0,00	0,00
706	1	0,00	0,00	0,00	0,00	0,00	0,00	0,00	0,00	0,00	0,00	0,00	0,00	0,00	0,00
707	1	0,00	0,00	0,00	0,00	0,00	0,00	0,00	0,00	0,00	0,00	0,00	0,00	0,00	0,00
708	1	0,00	0,00	0,00	0,00	0,00	0,00	0,00	0,00	0,00	0,00	0,00	0,00	0,00	0,00
709	1	0,00	0,00	0,00	0,00	0,00	0,00	0,00	0,00	0,00	0,00	0,00	0,00	0,00	0,00
710	1	0,00	0,00	0,00	0,00	0,00	0,00	0,00	0,00	0,00	0,00	0,00	0,00	0,00	0,00
711	1	0,00	0,00	0,00	0,00	0,00	0,00	0,00	0,00	0,00	0,00	0,00	0,00	0,00	0,00
712	1	0,00	0,00	0,00	0,00	0,00	0,00	0,00	0,00	0,00	0,00	0,00	0,00	0,00	0,00
713	1	0,00	0,00	0,00	0,00	0,00	0,00	0,00	0,00	0,00	0,00	0,00	0,00	0,00	0,00
714	1	0,00	0,00	0,00	0,00	0,00	0,00	0,00	0,00	0,00	0,00	0,00	0,00	0,00	0,00
715	1	0,00	0,00	0,00	0,00	0,00	0,00	0,00	0,00	0,00	0,00	0,00	0,00	0,00	0,00
716	1	0,00	0,00	0,00	0,00	0,00	0,00	0,00	0,00	0,00	0,00	0,00	0,00	0,00	0,00
717	1	0,00	0,00	0,01	0,01	0,01	0,01	0,02	0,02	0,02	0,02	0,03	0,03	0,04	0,04
718	1	0,66	1,13	1,46	1,93	2,64	3,46	4,71	5,78	6,64	6,89	8,53	9,86	13,12	14,66
719	1	0,67	1,14	1,47	1,94	2,65	3,47	4,72	5,80	6,66	6,91	8,55	9,88	13,16	14,70
720	1	0,67	1,14	1,47	1,94	2,65	3,47	4,72	5,80	6,66	6,91	8,55	9,88	13,16	14,70
721	1	0,67	1,14	1,47	1,94	2,65	3,47	4,72	5,80	6,66	6,91	8,55	9,88	13,16	14,70
722	1	0,67	1,14	1,47	1,94	2,65	3,47	4,72	5,80	6,66	6,91	8,55	9,88	13,16	14,70
723	1	0,67	1,14	1,47	1,94	2,65	3,47	4,72	5,80	6,66	6,91	8,55	9,88	13,16	14,70
724	1	0,67	1,14	1,47	1,94	2,65	3,47	4,72	5,80	6,66	6,91	8,55	9,88	13,16	14,70
725	1	0,67	1,14	1,47	1,94	2,65	3,47	4,72	5,80	6,66	6,91	8,55	9,88	13,16	14,70
726	1	0,67	1,14	1,47	1,94	2,65	3,47	4,72	5,80	6,66	6,91	8,55	9,88	13,16	14,70
727	1	0,67	1,14	1,47	1,94	2,65	3,47	4,72	5,80	6,66	6,91	8,55	9,88	13,16	14,70
728	1	0,67	1,14	1,47	1,94	2,65	3,47	4,72	5,80	6,66	6,91	8,55	9,88	13,16	14,70
729	1	0,67	1,14	1,47	1,94	2,65	3,47	4,72	5,80	6,66	6,91	8,55	9,88	13,16	14,70
730	1	0,26	0,43	0,57	0,76	1,05	1,40	1,94	2,39	2,77	2,88	3,59	4,19	5,65	6,33
731	1	0,26	0,43	0,57	0,76	1,05	1,40	1,94	2,39	2,77	2,88	3,59	4,19	5,65	6,33
732	1	0,26	0,43	0,57	0,76	1,05	1,40	1,94	2,39	2,77	2,88	3,59	4,19	5,65	6,33
733	1	0,26	0,43	0,57	0,76	1,05	1,40	1,94	2,39	2,77	2,88	3,59	4,19	5,65	6,33
734	1	0,26	0,43	0,57	0,76	1,05	1,40	1,94	2,39	2,77	2,88	3,59	4,19	5,65	6,33
735	1	0,26	0,43	0,57	0,76	1,05	1,40	1,94	2,39	2,77	2,88	3,59	4,19	5,65	6,33
736	1	0,91	1,57	2,03	2,69	3,70	4,87	6,64	8,15	9,38	9,74	12,07	13,98	18,67	20,86
737	1	0,91	1,57	2,03	2,69	3,70	4,87	6,64	8,15	9,38	9,74	12,07	13,98	18,67	20,86
738	1	0,91	1,57	2,03	2,69	3,70	4,86	6,62	8,14	9,38	9,73	12,06	13,97	18,65	20,83
739	1	0,91	1,57	2,03	2,69	3,70	4,86	6,62	8,14	9,38	9,73	12,06	13,97	18,65	20,83
740	1	0,91	1,57	2,03	2,69	3,70	4,86	6,62	8,14	9,38	9,73	12,06	13,97	18,65	20,83
741	1	0,91	1,57	2,03	2,69	3,70	4,86	6,62	8,14	9,38	9,73	12,06	13,97	18,65	20,83
742	1	0,36	0,62	0,80	1,06	1,45	1,91	2,61	3,18	3,67	3,82	4,71	5,44	7,28	8,12
743	1	0,36	0,62	0,80	1,06	1,45	1,91	2,61	3,18	3,67	3,82	4,71	5,44	7,28	8,12

WALD + CORBE
BERATENDE INGENIEURE

Anlage A.4.8: HQ_T-Tabelle, FGM-Variante P4

FGM		Variante P4													
Kn. Nr.	Abm.	HQ_1	HQ_2	HQ_3	HQ_5	HQ_{10}	HQ_{20}	HQ_{50}	HQ_{100}	HQ_{100k}	HQ_{200}	HQ_{500}	$HQ_{1.000}$	$HQ_{5.000}$	$HQ_{10.000}$
[-]		[m³/s]	[m³/s]	[m³/s]	[m³/s]	[m³/s]	[m³/s]	[m³/s]	[m³/s]	[m³/s]	[m³/s]	[m³/s]	[m³/s]	[m³/s]	[m³/s]
744	1	0,36	0,62	0,80	1,06	1,45	1,91	2,61	3,18	3,67	3,82	4,71	5,44	7,28	8,12
745	1	0,36	0,62	0,80	1,06	1,45	1,91	2,61	3,18	3,67	3,82	4,71	5,44	7,28	8,12
746	1	0,36	0,62	0,80	1,06	1,45	1,91	2,61	3,18	3,67	3,82	4,71	5,44	7,28	8,12
747	1	0,36	0,62	0,80	1,06	1,45	1,91	2,61	3,18	3,67	3,82	4,71	5,44	7,28	8,12
748	2	1,13	1,90	2,45	3,26	4,50	5,92	8,08	9,91	11,42	11,91	14,77	17,06	22,94	25,67
749	2	1,13	1,90	2,45	3,26	4,50	5,92	8,08	9,91	11,42	11,91	14,77	17,06	22,94	25,67
750	2	1,13	1,90	2,45	3,26	4,50	5,92	8,08	9,91	11,42	11,91	14,77	17,06	22,94	25,67
751	2	1,13	1,90	2,45	3,26	4,50	5,92	8,08	9,91	11,42	11,91	14,77	17,06	22,94	25,67
752	2	1,13	1,90	2,45	3,26	4,50	5,92	8,08	9,91	11,42	11,91	14,77	17,06	22,94	25,67
753	2	1,13	1,90	2,45	3,26	4,50	5,92	8,08	9,91	11,42	11,91	14,77	17,06	22,94	25,67
754	1	0,19	0,32	0,42	0,56	0,78	1,03	1,42	1,74	2,01	2,10	2,60	3,02	4,06	4,54
755	1	0,19	0,32	0,42	0,56	0,78	1,03	1,42	1,74	2,01	2,10	2,60	3,02	4,06	4,54
756	1	0,19	0,32	0,42	0,56	0,78	1,03	1,42	1,74	2,01	2,10	2,60	3,02	4,06	4,54
757	1	0,19	0,32	0,42	0,56	0,78	1,03	1,42	1,74	2,01	2,10	2,60	3,02	4,06	4,54
758	1	0,19	0,32	0,42	0,56	0,78	1,03	1,42	1,74	2,01	2,10	2,60	3,02	4,06	4,54
759	1	0,19	0,32	0,42	0,56	0,78	1,03	1,42	1,74	2,01	2,10	2,60	3,02	4,06	4,54
760	2	1,28	2,18	2,80	3,72	5,14	6,74	9,22	11,32	13,06	13,62	16,91	19,56	26,30	29,44
761	2	1,28	2,18	2,80	3,72	5,14	6,74	9,22	11,32	13,06	13,62	16,91	19,56	26,30	29,44
762	2	1,28	2,17	2,80	3,72	5,13	6,74	9,21	11,30	13,04	13,60	16,89	19,52	26,26	29,41
763	2	1,28	2,17	2,80	3,72	5,13	6,74	9,21	11,30	13,04	13,60	16,89	19,52	26,26	29,41
764	2	1,28	2,17	2,80	3,72	5,13	6,74	9,21	11,30	13,04	13,60	16,89	19,52	26,26	29,41
765	2	1,28	2,17	2,80	3,72	5,13	6,74	9,21	11,30	13,04	13,60	16,89	19,52	26,26	29,41
766	2	1,28	2,17	2,80	3,72	5,13	6,74	9,21	11,30	13,04	13,60	16,89	19,52	26,26	29,41
767	2	1,28	2,17	2,80	3,72	5,13	6,74	9,21	11,30	13,04	13,60	16,89	19,52	26,26	29,41
768	2	1,28	2,17	2,80	3,72	5,13	6,74	9,21	11,30	13,04	13,60	16,89	19,52	26,26	29,41
769	2	1,28	2,17	2,80	3,72	5,13	6,74	9,21	11,30	13,04	13,60	16,89	19,52	26,26	29,41
770	2	1,28	2,17	2,80	3,72	5,13	6,74	9,21	11,30	13,04	13,60	16,89	19,52	26,26	29,41
771	1	0,46	0,79	1,01	1,33	1,83	2,39	3,24	3,96	4,56	4,74	5,85	6,73	8,98	10,02
772	1	0,46	0,79	1,01	1,33	1,83	2,39	3,24	3,96	4,56	4,74	5,85	6,73	8,98	10,02
773	1	0,46	0,79	1,01	1,33	1,83	2,39	3,24	3,96	4,56	4,74	5,85	6,73	8,98	10,02
774	1	0,46	0,79	1,01	1,33	1,83	2,39	3,24	3,96	4,56	4,74	5,85	6,73	8,98	10,02
775	1	0,46	0,79	1,01	1,33	1,83	2,39	3,24	3,96	4,56	4,74	5,85	6,73	8,98	10,02
776	1	0,46	0,79	1,01	1,33	1,83	2,39	3,24	3,96	4,56	4,74	5,85	6,73	8,98	10,02
777	1	0,46	0,79	1,01	1,33	1,83	2,39	3,24	3,96	4,56	4,74	5,85	6,73	8,98	10,02
778	1	0,46	0,79	1,01	1,33	1,83	2,39	3,24	3,96	4,56	4,74	5,85	6,73	8,98	10,02
779	1	0,46	0,79	1,01	1,33	1,83	2,39	3,24	3,96	4,56	4,74	5,85	6,73	8,98	10,02
780	1	0,46	0,79	1,01	1,33	1,83	2,39	3,24	3,96	4,56	4,74	5,85	6,73	8,98	10,02
781	1	0,46	0,79	1,01	1,33	1,83	2,39	3,24	3,96	4,56	4,74	5,85	6,73	8,98	10,02
782	2	1,70	2,80	3,60	4,79	6,62	8,69	11,87	14,57	16,81	17,52	21,77	25,18	33,89	37,96
783	2	1,70	2,80	3,60	4,79	6,62	8,69	11,87	14,57	16,81	17,52	21,77	25,18	33,89	37,96
784	2	1,70	2,80	3,60	4,79	6,62	8,69	11,87	14,57	16,81	17,52	21,77	25,18	33,89	37,96
785	2	1,70	2,80	3,60	4,79	6,62	8,69	11,87	14,57	16,81	17,52	21,77	25,18	33,89	37,96
786	2	1,70	2,80	3,60	4,79	6,62	8,69	11,87	14,57	16,81	17,52	21,77	25,18	33,89	37,96
787	2	1,70	2,80	3,60	4,79	6,62	8,69	11,87	14,57	16,81	17,52	21,77	25,18	33,89	37,96
788	4	6,08	9,06	11,07	13,87	18,17	23,04	30,23	36,10	41,41	41,74	50,31	57,51	75,77	84,23
789	4	6,08	9,06	11,07	13,87	18,17	23,04	30,23	36,10	41,41	41,74	50,31	57,51	75,77	84,23
790	1	0,04	0,05	0,05	0,05	0,05	0,05	0,05	0,05	0,05	0,05	0,05	0,05	0,05	0,05
791	1	0,04	0,05	0,05	0,05	0,05	0,05	0,05	0,05	0,05	0,05	0,05	0,05	0,05	0,05
792	4	6,08	9,06	11,07	13,87	18,17	23,04	30,24	36,11	41,42	41,75	50,32	57,51	75,77	84,23
793	1	0,11	0,14	0,15	0,15	0,15	0,15	0,15	0,15	0,15	0,15	0,15	0,15	0,15	0,15
794	1	0,11	0,14	0,15	0,15	0,15	0,15	0,15	0,15	0,15	0,15	0,15	0,15	0,15	0,15
795	4	6,09	9,07	11,09	13,89	18,19	23,06	30,26	36,13	41,44	41,77	50,35	57,52	75,77	84,23
796	1	0,12	0,16	0,17	0,17	0,17	0,17	0,17	0,17	0,17	0,17	0,17	0,17	0,17	0,17
797	1	0,12	0,16	0,17	0,17	0,17	0,17	0,17	0,17	0,17	0,17	0,17	0,17	0,17	0,17
798	4	6,10	9,08	11,10	13,90	18,21	23,08	30,28	36,15	41,47	41,80	50,38	57,52	75,77	84,23
799	1	0,10	0,14	0,18	0,24	0,33	0,42	0,56	0,68	0,78	0,80	0,98	1,12	1,48	1,64
800	1	0,84	1,44	1,83	2,41	3,29	4,29	5,81	7,06	8,13	8,46	10,41	11,97	15,96	17,79
801	1	0,94	1,57	1,99	2,63	3,58	4,67	6,30	7,67	8,82	9,17	11,29	12,98	17,29	19,26
802	1	0,94	1,57	1,99	2,63	3,58	4,67	6,30	7,67	8,82	9,17	11,29	12,98	17,29	19,26
803	1	0,94	1,57	1,99	2,63	3,58	4,67	6,30	7,67	8,82	9,17	11,29	12,98	17,29	19,26
804	1	0,94	1,57	1,99	2,63	3,58	4,67	6,30	7,67	8,82	9,17	11,29	12,98	17,29	19,26
805	1	0,94	1,57	1,99	2,63	3,58	4,67	6,30	7,67	8,82	9,17	11,29	12,98	17,29	19,26

WALD + CORBE
BERATENDE INGENIEURE

Anlage A.4.8: HQ_T-Tabelle, FGM-Variante P4

FGM		Variante P4													
Kn. Nr.	Abm.	HQ_1	HQ_2	HQ_3	HQ_5	HQ_{10}	HQ_{20}	HQ_{50}	HQ_{100}	HQ_{100k}	HQ_{200}	HQ_{500}	$HQ_{1.000}$	$HQ_{5.000}$	$HQ_{10.000}$
[-]		[m³/s]	[m³/s]	[m³/s]	[m³/s]	[m³/s]	[m³/s]	[m³/s]	[m³/s]	[m³/s]	[m³/s]	[m³/s]	[m³/s]	[m³/s]	[m³/s]
806	1	0,94	1,57	1,99	2,63	3,58	4,67	6,30	7,67	8,82	9,17	11,29	12,98	17,29	19,26
807	1	0,94	1,57	1,99	2,63	3,58	4,67	6,30	7,67	8,82	9,17	11,29	12,98	17,29	19,26
808	1	0,94	1,57	1,99	2,63	3,58	4,67	6,30	7,67	8,82	9,17	11,29	12,98	17,29	19,26
809	1	0,94	1,57	1,99	2,63	3,58	4,67	6,30	7,67	8,82	9,17	11,29	12,98	17,29	19,26
810	1	0,94	1,57	1,99	2,63	3,58	4,67	6,30	7,67	8,82	9,17	11,29	12,98	17,29	19,26
811	1	0,94	1,57	1,99	2,63	3,58	4,67	6,30	7,67	8,82	9,17	11,29	12,98	17,29	19,26
812	1	0,03	0,05	0,06	0,08	0,11	0,14	0,19	0,23	0,27	0,28	0,34	0,39	0,51	0,57
813	1	0,50	0,87	1,12	1,47	2,01	2,62	3,57	4,35	4,99	5,20	6,42	7,40	9,86	10,99
814	1	0,53	0,92	1,17	1,55	2,11	2,75	3,75	4,57	5,24	5,46	6,74	7,76	10,33	11,52
815	1	0,53	0,92	1,17	1,55	2,11	2,75	3,75	4,57	5,24	5,46	6,74	7,76	10,33	11,52
816	1	0,53	0,92	1,17	1,55	2,11	2,75	3,75	4,57	5,24	5,46	6,74	7,76	10,33	11,52
817	1	0,53	0,92	1,17	1,55	2,11	2,75	3,75	4,57	5,24	5,46	6,74	7,76	10,33	11,52
818	1	0,53	0,92	1,17	1,55	2,11	2,75	3,75	4,57	5,24	5,46	6,74	7,76	10,33	11,52
819	2	1,38	2,20	2,81	3,70	5,05	6,57	8,90	10,85	12,44	12,96	15,98	18,41	24,54	27,40
820	2	1,38	2,20	2,81	3,70	5,05	6,57	8,90	10,85	12,44	12,96	15,98	18,41	24,54	27,40
821	2	1,38	2,19	2,80	3,69	5,04	6,56	8,89	10,84	12,43	12,95	15,97	18,39	24,52	27,39
822	2	1,38	2,19	2,80	3,69	5,04	6,56	8,89	10,84	12,43	12,95	15,97	18,39	24,52	27,39
823	2	1,38	2,19	2,80	3,69	5,04	6,56	8,89	10,84	12,43	12,95	15,97	18,39	24,52	27,39
824	2	1,38	2,19	2,80	3,69	5,04	6,56	8,89	10,84	12,43	12,95	15,97	18,39	24,52	27,39
825	2	1,38	2,19	2,80	3,69	5,04	6,56	8,89	10,84	12,43	12,95	15,97	18,39	24,52	27,39
826	2	1,38	2,19	2,80	3,69	5,04	6,56	8,89	10,84	12,43	12,95	15,97	18,39	24,52	27,39
827	2	1,38	2,19	2,80	3,69	5,04	6,56	8,89	10,84	12,43	12,95	15,97	18,39	24,52	27,39
828	2	1,38	2,19	2,80	3,69	5,04	6,56	8,89	10,84	12,43	12,95	15,97	18,39	24,52	27,39
829	2	1,38	2,19	2,80	3,69	5,04	6,56	8,89	10,84	12,43	12,95	15,97	18,39	24,52	27,39
830	1	0,01	0,02	0,02	0,03	0,04	0,04	0,06	0,07	0,08	0,08	0,09	0,11	0,13	0,15
831	1	0,38	0,66	0,85	1,12	1,54	2,02	2,76	3,38	3,89	4,05	5,01	5,79	7,73	8,62
832	1	0,39	0,67	0,86	1,15	1,57	2,06	2,82	3,44	3,96	4,12	5,09	5,88	7,85	8,76
833	1	0,39	0,67	0,86	1,15	1,57	2,06	2,82	3,44	3,96	4,12	5,09	5,88	7,85	8,76
834	1	0,39	0,67	0,86	1,15	1,57	2,06	2,82	3,44	3,96	4,12	5,09	5,88	7,85	8,76
835	1	0,39	0,67	0,86	1,15	1,57	2,06	2,82	3,44	3,96	4,12	5,09	5,88	7,85	8,76
836	1	0,39	0,67	0,86	1,15	1,57	2,06	2,82	3,44	3,96	4,12	5,09	5,88	7,85	8,76
837	1	0,39	0,67	0,86	1,15	1,57	2,06	2,82	3,44	3,96	4,12	5,09	5,88	7,85	8,76
838	1	0,39	0,67	0,86	1,15	1,57	2,06	2,82	3,44	3,96	4,12	5,09	5,88	7,85	8,76
839	1	0,39	0,67	0,86	1,15	1,57	2,06	2,82	3,44	3,96	4,12	5,09	5,88	7,85	8,76
840	1	0,39	0,67	0,86	1,15	1,57	2,06	2,82	3,44	3,96	4,12	5,09	5,88	7,85	8,76
841	1	0,39	0,67	0,86	1,15	1,57	2,06	2,82	3,44	3,96	4,12	5,09	5,88	7,85	8,76
842	2	1,72	2,68	3,43	4,54	6,23	8,12	11,05	13,49	15,49	16,13	19,94	23,00	30,73	34,34
843	2	1,72	2,68	3,43	4,54	6,23	8,12	11,05	13,49	15,49	16,13	19,94	23,00	30,73	34,34
844	2	1,72	2,68	3,43	4,54	6,23	8,12	11,05	13,49	15,49	16,13	19,94	23,00	30,73	34,34
845	2	1,72	2,68	3,43	4,54	6,23	8,12	11,05	13,49	15,49	16,13	19,94	23,00	30,73	34,34
846	2	1,72	2,68	3,43	4,54	6,23	8,12	11,05	13,49	15,49	16,13	19,94	23,00	30,73	34,34
847	4	7,61	11,34	13,86	17,36	22,74	28,84	37,85	45,19	51,94	52,36	63,20	72,58	95,64	106,31
848	4	7,61	11,34	13,86	17,36	22,74	28,84	37,85	45,19	51,94	52,36	63,20	72,58	95,64	106,31
849	4	7,61	11,34	13,86	17,36	22,74	28,84	37,85	45,19	51,94	52,36	63,20	72,58	95,64	106,31
850	4	7,61	11,34	13,86	17,36	22,74	28,84	37,85	45,19	51,94	52,36	63,20	72,58	95,64	106,31
851	4	7,61	11,34	13,86	17,36	22,74	28,84	37,85	45,19	51,94	52,36	63,20	72,58	95,64	106,31
852	4	7,61	11,34	13,86	17,36	22,74	28,84	37,85	45,19	51,94	52,36	63,20	72,58	95,64	106,31
853	1	0,16	0,24	0,31	0,40	0,55	0,71	0,95	1,15	1,32	1,36	1,67	1,92	2,52	2,80
854	1	0,21	0,37	0,47	0,62	0,85	1,12	1,52	1,86	2,15	2,23	2,76	3,18	4,24	4,74
855	1	0,00	0,00	0,00	0,00	0,00	0,00	0,00	0,00	0,00	0,00	0,00	0,00	0,00	0,00
856	1	0,36	0,59	0,75	0,99	1,35	1,76	2,37	2,89	3,33	3,45	4,26	4,90	6,51	7,27
857	1	0,36	0,59	0,75	0,99	1,35	1,76	2,37	2,89	3,33	3,45	4,26	4,90	6,51	7,27
858	1	0,10	0,13	0,14	0,14	0,14	0,14	0,14	0,14	0,14	0,14	0,14	0,14	0,14	0,14
859	1	0,10	0,13	0,14	0,14	0,14	0,14	0,14	0,14	0,14	0,14	0,14	0,14	0,14	0,14
860	1	0,10	0,13	0,14	0,14	0,14	0,14	0,14	0,14	0,14	0,14	0,14	0,14	0,14	0,14
861	1	0,37	0,63	0,80	1,04	1,40	1,82	2,43	2,95	3,39	3,50	4,39	5,05	6,66	7,41
862	1	0,37	0,63	0,80	1,04	1,40	1,82	2,43	2,95	3,39	3,50	4,39	5,05	6,66	7,41
863	1	0,37	0,63	0,80	1,04	1,40	1,82	2,43	2,95	3,39	3,50	4,39	5,05	6,66	7,41
864	1	0,37	0,63	0,80	1,04	1,40	1,82	2,43	2,95	3,39	3,50	4,39	5,05	6,66	7,41
865	1	0,37	0,63	0,80	1,04	1,40	1,82	2,43	2,95	3,39	3,50	4,39	5,05	6,66	7,41
866	4	7,92	11,79	14,42	18,06	23,65	29,99	39,35	47,00	54,03	54,51	65,83	75,54	99,52	110,63
867	4	7,92	11,79	14,42	18,06	23,65	29,99	39,35	47,00	54,03	54,51	65,83	75,54	99,52	110,63

WALD + CORBE
BERATENDE INGENIEURE

Anlage A.4.8: HQ_T-Tabelle, FGM-Variante P4

FGM		Variante P4													
Kn. Nr.	Abm.	HQ_1	HQ_2	HQ_3	HQ_5	HQ_{10}	HQ_{20}	HQ_{50}	HQ_{100}	HQ_{100k}	HQ_{200}	HQ_{500}	$HQ_{1.000}$	$HQ_{5.000}$	$HQ_{10.000}$
[-]		[m³/s]	[m³/s]	[m³/s]	[m³/s]	[m³/s]	[m³/s]	[m³/s]	[m³/s]	[m³/s]	[m³/s]	[m³/s]	[m³/s]	[m³/s]	[m³/s]
868	4	7,92	11,79	14,42	18,06	23,65	29,99	39,35	47,00	54,03	54,51	65,83	75,54	99,52	110,63
869	4	7,92	11,79	14,42	18,06	23,65	29,99	39,35	47,00	54,03	54,51	65,83	75,54	99,52	110,63
870	4	7,92	11,79	14,42	18,06	23,65	29,99	39,35	47,00	54,03	54,51	65,83	75,54	99,52	110,63
871	4	7,92	11,79	14,42	18,06	23,65	29,99	39,35	47,00	54,03	54,51	65,83	75,54	99,52	110,63
872	4	7,92	11,79	14,42	18,06	23,65	29,99	39,35	47,00	54,03	54,51	65,83	75,54	99,52	110,63
873	4	7,92	11,79	14,42	18,06	23,65	29,99	39,35	47,00	54,03	54,51	65,83	75,54	99,52	110,63
874	4	7,92	11,79	14,42	18,06	23,65	29,99	39,35	47,00	54,03	54,51	65,83	75,54	99,52	110,63
875	4	7,92	11,79	14,42	18,06	23,65	29,99	39,35	47,00	54,03	54,51	65,83	75,54	99,52	110,63
876	4	7,92	11,79	14,42	18,06	23,65	29,99	39,35	47,00	54,03	54,51	65,83	75,54	99,52	110,63
877	1	0,01	0,02	0,02	0,03	0,04	0,05	0,06	0,07	0,08	0,09	0,11	0,12	0,15	0,16
878	1	0,01	0,02	0,02	0,03	0,04	0,05	0,07	0,08	0,10	0,10	0,13	0,15	0,21	0,23
879	1	0,02	0,03	0,04	0,05	0,07	0,09	0,13	0,16	0,18	0,19	0,23	0,27	0,35	0,39
880	1	0,02	0,03	0,04	0,05	0,07	0,09	0,13	0,16	0,18	0,19	0,23	0,27	0,35	0,39
881	1	0,02	0,03	0,04	0,05	0,07	0,09	0,13	0,16	0,18	0,19	0,23	0,27	0,35	0,39
882	1	0,02	0,03	0,04	0,05	0,07	0,09	0,13	0,16	0,18	0,19	0,23	0,27	0,35	0,39
883	1	0,02	0,03	0,04	0,05	0,07	0,09	0,13	0,16	0,18	0,19	0,23	0,27	0,35	0,39
884	1	0,02	0,03	0,04	0,05	0,07	0,09	0,13	0,16	0,18	0,19	0,23	0,27	0,35	0,39
885	1	0,02	0,02	0,03	0,04	0,05	0,07	0,09	0,11	0,13	0,13	0,16	0,19	0,25	0,27
886	1	0,01	0,02	0,03	0,04	0,05	0,07	0,10	0,12	0,14	0,14	0,18	0,21	0,29	0,33
887	1	0,03	0,04	0,06	0,08	0,10	0,14	0,19	0,23	0,27	0,28	0,34	0,40	0,54	0,60
888	1	0,03	0,04	0,06	0,08	0,10	0,14	0,19	0,23	0,27	0,28	0,34	0,40	0,54	0,60
889	4	7,93	11,81	14,43	18,08	23,68	30,02	39,40	47,05	54,09	54,58	65,92	75,63	99,61	110,73
890	4	7,94	11,83	14,46	18,11	23,72	30,07	39,46	47,13	54,18	54,68	66,04	75,77	99,73	110,87
891	1	0,26	0,34	0,36	0,36	0,36	0,36	0,36	0,36	0,36	0,36	0,36	0,36	0,36	0,36
892	1	0,26	0,34	0,36	0,36	0,36	0,36	0,36	0,36	0,36	0,36	0,36	0,36	0,36	0,36
893	4	7,96	11,85	14,49	18,14	23,76	30,11	39,51	47,18	54,24	54,70	66,06	75,79	99,74	110,87
894	4	7,98	11,88	14,53	18,19	23,82	30,20	39,62	47,31	54,39	54,85	66,24	76,00	99,94	111,08
895	1	0,11	0,14	0,15	0,15	0,15	0,15	0,15	0,15	0,15	0,15	0,15	0,15	0,15	0,15
896	1	0,11	0,14	0,15	0,15	0,15	0,15	0,15	0,15	0,15	0,15	0,15	0,15	0,15	0,15
897	4	7,99	11,90	14,54	18,20	23,84	30,22	39,64	47,33	54,41	54,86	66,25	76,01	99,94	111,08
898	4	7,99	11,90	14,54	18,20	23,84	30,22	39,64	47,33	54,41	54,86	66,25	76,01	99,94	111,08
899	4	7,99	11,90	14,54	18,20	23,84	30,22	39,64	47,33	54,41	54,86	66,25	76,01	99,94	111,08
900	1	0,02	0,03	0,03	0,03	0,03	0,03	0,03	0,03	0,03	0,03	0,03	0,03	0,03	0,03
901	1	0,02	0,03	0,03	0,03	0,03	0,03	0,03	0,03	0,03	0,03	0,03	0,03	0,03	0,03
902	1	0,10	0,18	0,23	0,30	0,43	0,57	0,80	1,00	1,17	1,22	1,54	1,81	2,48	2,80
903	1	0,10	0,18	0,23	0,30	0,43	0,57	0,80	1,00	1,17	1,22	1,54	1,81	2,48	2,80
904	1	0,10	0,18	0,23	0,30	0,43	0,57	0,80	1,00	1,17	1,22	1,54	1,81	2,48	2,80
905	1	0,12	0,19	0,25	0,32	0,45	0,59	0,83	1,03	1,20	1,25	1,57	1,84	2,51	2,83
906	1	0,12	0,19	0,25	0,32	0,45	0,59	0,83	1,03	1,20	1,25	1,57	1,84	2,51	2,83
907	1	0,48	0,63	0,67	0,67	0,67	0,67	0,67	0,67	0,67	0,67	0,67	0,67	0,67	0,67
908	1	0,48	0,63	0,67	0,67	0,67	0,67	0,67	0,67	0,67	0,67	0,67	0,67	0,67	0,67
909	1	0,56	0,74	0,84	0,92	1,09	1,25	1,47	1,70	1,87	1,92	2,24	2,51	3,18	3,50
910	1	0,56	0,74	0,84	0,92	1,09	1,25	1,47	1,70	1,87	1,92	2,24	2,51	3,18	3,50
911	1	0,13	0,17	0,18	0,18	0,18	0,18	0,18	0,18	0,18	0,18	0,18	0,18	0,18	0,18
912	1	0,13	0,17	0,18	0,18	0,18	0,18	0,18	0,18	0,18	0,18	0,18	0,18	0,18	0,18
913	4	8,00	11,91	14,55	18,22	23,86	30,24	39,67	47,36	54,44	54,88	66,27	76,02	99,94	111,08
914	4	8,00	11,91	14,55	18,22	23,86	30,24	39,67	47,36	54,44	54,88	66,27	76,02	99,94	111,08
915	4	8,00	11,91	14,55	18,22	23,86	30,24	39,67	47,36	54,44	54,88	66,27	76,02	99,94	111,08
916	4	8,00	11,91	14,55	18,22	23,86	30,24	39,67	47,36	54,44	54,88	66,27	76,02	99,94	111,08
917	4	8,00	11,89	14,54	18,21	23,84	30,20	39,57	46,97	54,11	54,55	65,62	74,85	98,43	109,38
918	4	8,00	11,89	14,54	18,21	23,84	30,20	39,57	46,97	54,11	54,55	65,62	74,85	98,43	109,38
919	4	8,00	11,89	14,54	18,21	23,84	30,20	39,57	46,97	54,11	54,55	65,62	74,85	98,43	109,38
920	4	8,00	11,89	14,54	18,21	23,84	30,20	39,57	46,97	54,11	54,55	65,62	74,85	98,43	109,38
921	4	8,00	11,89	14,54	18,21	23,84	30,20	39,57	46,97	54,11	54,55	65,62	74,85	98,43	109,38
922	1	0,01	0,02	0,02	0,02	0,03	0,04	0,05	0,06	0,07	0,07	0,08	0,09	0,12	0,13
923	1	0,10	0,16	0,20	0,26	0,36	0,47	0,62	0,75	0,86	0,89	1,09	1,25	1,65	1,84
924	1	0,22	0,37	0,48	0,64	0,89	1,16	1,58	1,93	2,23	2,32	2,87	3,32	4,43	4,95
925	1	0,00	0,00	0,00	0,00	0,00	0,00	0,00	0,00	0,00	0,00	0,00	0,00	0,00	0,00
926	1	0,31	0,53	0,68	0,90	1,24	1,61	2,19	2,67	3,07	3,19	3,94	4,53	6,04	6,74
927	1	0,31	0,53	0,68	0,90	1,24	1,61	2,19	2,67	3,07	3,19	3,94	4,53	6,04	6,74
928	1	0,31	0,53	0,68	0,90	1,24	1,61	2,19	2,67	3,07	3,19	3,94	4,53	6,04	6,74
929	1	0,31	0,53	0,68	0,90	1,24	1,61	2,19	2,67	3,07	3,19	3,94	4,53	6,04	6,74

WALD + CORBE
BERATENDE INGENIEURE

Anlage A.4.8: HQ_T-Tabelle, FGM-Variante P4

FGM		Variante P4													
Kn. Nr.	Abm.	HQ_1	HQ_2	HQ_3	HQ_5	HQ_{10}	HQ_{20}	HQ_{50}	HQ_{100}	HQ_{100k}	HQ_{200}	HQ_{500}	$HQ_{1.000}$	$HQ_{5.000}$	$HQ_{10.000}$
[-]		[m³/s]	[m³/s]	[m³/s]	[m³/s]	[m³/s]	[m³/s]	[m³/s]	[m³/s]	[m³/s]	[m³/s]	[m³/s]	[m³/s]	[m³/s]	[m³/s]
930	1	0,31	0,53	0,68	0,90	1,24	1,61	2,19	2,67	3,07	3,19	3,94	4,53	6,04	6,74
931	1	0,31	0,53	0,68	0,90	1,24	1,61	2,19	2,67	3,07	3,19	3,94	4,53	6,04	6,74
932	1	0,31	0,53	0,68	0,90	1,24	1,61	2,19	2,67	3,07	3,19	3,94	4,53	6,04	6,74
933	1	0,31	0,53	0,68	0,90	1,24	1,61	2,19	2,67	3,07	3,19	3,94	4,53	6,04	6,74
934	1	0,31	0,53	0,68	0,90	1,24	1,61	2,19	2,67	3,07	3,19	3,94	4,53	6,04	6,74
935	1	0,31	0,53	0,68	0,90	1,24	1,61	2,19	2,67	3,07	3,19	3,94	4,53	6,04	6,74
936	4	8,25	12,27	15,00	18,78	24,60	31,16	40,82	48,44	55,82	56,27	67,68	77,09	101,27	112,54
937	4	8,25	12,27	15,00	18,78	24,60	31,16	40,82	48,44	55,82	56,27	67,68	77,09	101,27	112,54
938	4	8,25	12,27	15,00	18,78	24,60	31,16	40,82	48,44	55,82	56,27	67,68	77,09	101,27	112,54
939	1	0,14	0,18	0,19	0,19	0,19	0,19	0,19	0,19	0,19	0,19	0,19	0,19	0,19	0,19
940	1	0,14	0,18	0,19	0,19	0,19	0,19	0,19	0,19	0,19	0,19	0,19	0,19	0,19	0,19
941	4	8,26	12,28	15,02	18,80	24,62	31,18	40,85	48,44	55,82	56,27	67,68	77,09	101,27	112,54
942	4	8,26	12,28	15,02	18,80	24,62	31,18	40,85	48,44	55,82	56,27	67,68	77,09	101,27	112,54
943	4	8,26	12,28	15,02	18,80	24,62	31,18	40,85	48,44	55,82	56,27	67,68	77,09	101,27	112,54
944	4	8,26	12,28	15,02	18,80	24,62	31,18	40,85	48,44	55,82	56,27	67,68	77,09	101,27	112,54
945	4	8,26	12,28	15,02	18,80	24,62	31,18	40,85	48,44	55,82	56,27	67,68	77,09	101,27	112,54
946	4	8,26	12,28	15,02	18,80	24,62	31,18	40,85	48,44	55,82	56,27	67,68	77,09	101,27	112,54
947	1	0,03	0,05	0,06	0,08	0,12	0,15	0,22	0,27	0,31	0,33	0,41	0,48	0,67	0,75
948	1	0,03	0,05	0,06	0,08	0,12	0,15	0,22	0,27	0,31	0,33	0,41	0,48	0,67	0,75
949	1	0,03	0,05	0,06	0,08	0,12	0,15	0,22	0,27	0,31	0,33	0,41	0,48	0,67	0,75
950	1	0,03	0,05	0,06	0,08	0,12	0,15	0,22	0,27	0,31	0,33	0,41	0,48	0,67	0,75
951	1	0,03	0,05	0,06	0,08	0,12	0,15	0,22	0,27	0,31	0,33	0,41	0,48	0,67	0,75
952	1	0,02	0,04	0,05	0,07	0,08	0,11	0,14	0,17	0,20	0,20	0,25	0,28	0,37	0,41
953	1	0,00	0,00	0,00	0,00	0,01	0,01	0,01	0,01	0,01	0,02	0,02	0,02	0,03	0,03
954	1	0,03	0,04	0,05	0,07	0,09	0,11	0,15	0,18	0,21	0,22	0,26	0,30	0,40	0,44
955	1	0,03	0,04	0,05	0,07	0,09	0,11	0,15	0,18	0,21	0,22	0,26	0,30	0,40	0,44
956	1	0,03	0,04	0,05	0,07	0,09	0,11	0,15	0,18	0,21	0,22	0,26	0,30	0,40	0,44
957	1	0,03	0,04	0,05	0,07	0,09	0,11	0,15	0,18	0,21	0,22	0,26	0,30	0,40	0,44
958	1	0,03	0,04	0,05	0,07	0,09	0,11	0,15	0,18	0,21	0,22	0,26	0,30	0,40	0,44
959	4	8,26	12,28	15,02	18,80	24,62	31,18	40,85	48,44	55,82	56,27	67,68	77,09	101,27	112,54
960	4	8,26	12,28	15,02	18,80	24,62	31,18	40,85	48,44	55,82	56,27	67,68	77,09	101,27	112,54
961	4	8,26	12,28	15,02	18,80	24,62	31,18	40,85	48,44	55,82	56,27	67,68	77,09	101,27	112,54
962	4	8,26	12,28	15,02	18,80	24,62	31,18	40,85	48,44	55,82	56,27	67,68	77,09	101,27	112,54
963	4	8,26	12,28	15,02	18,80	24,62	31,18	40,85	48,44	55,82	56,27	67,68	77,09	101,27	112,54
964	4	8,26	12,28	15,02	18,80	24,62	31,18	40,85	48,44	55,82	56,27	67,68	77,09	101,27	112,54
965	1	0,02	0,02	0,03	0,04	0,05	0,06	0,08	0,10	0,11	0,11	0,14	0,15	0,20	0,21
966	1	0,00	0,00	0,00	0,00	0,00	0,00	0,00	0,00	0,00	0,00	0,00	0,00	0,00	0,00
967	1	0,22	0,36	0,46	0,62	0,87	1,16	1,59	1,96	2,27	2,36	2,95	3,42	4,61	5,16
968	1	0,00	0,00	0,00	0,00	0,00	0,00	0,00	0,00	0,00	0,00	0,00	0,00	0,00	0,00
969	1	0,23	0,38	0,49	0,66	0,92	1,22	1,67	2,05	2,37	2,47	3,07	3,56	4,79	5,36
970	1	0,23	0,38	0,49	0,66	0,92	1,22	1,67	2,05	2,37	2,47	3,07	3,56	4,79	5,36
971	1	0,23	0,38	0,49	0,66	0,92	1,22	1,67	2,05	2,37	2,47	3,07	3,56	4,79	5,36
972	1	0,23	0,38	0,49	0,66	0,92	1,22	1,67	2,05	2,37	2,47	3,07	3,56	4,79	5,36
973	1	0,23	0,38	0,49	0,66	0,92	1,22	1,67	2,05	2,37	2,47	3,07	3,56	4,79	5,36
974	1	0,23	0,38	0,49	0,66	0,92	1,22	1,67	2,05	2,37	2,47	3,07	3,56	4,79	5,36
975	1	0,23	0,38	0,49	0,66	0,92	1,22	1,67	2,05	2,37	2,47	3,07	3,56	4,79	5,36
976	1	0,23	0,38	0,49	0,66	0,92	1,22	1,67	2,05	2,37	2,47	3,07	3,56	4,79	5,36
977	1	0,23	0,38	0,49	0,66	0,92	1,22	1,67	2,05	2,37	2,47	3,07	3,56	4,79	5,36
978	1	0,23	0,38	0,49	0,66	0,92	1,22	1,67	2,05	2,37	2,47	3,07	3,56	4,79	5,36
979	4	8,41	12,51	15,29	19,15	25,07	31,75	41,60	49,30	56,82	57,27	68,87	78,43	102,76	114,18
980	4	8,41	12,51	15,29	19,15	25,07	31,75	41,60	49,30	56,82	57,27	68,87	78,43	102,76	114,18
981	4	8,51	12,65	15,46	19,35	25,32	32,06	41,99	49,73	57,33	57,78	69,42	79,06	103,23	114,70
982	4	8,53	12,68	15,49	19,38	25,37	32,12	42,07	49,82	57,43	57,88	69,53	79,18	103,37	114,80
983	4	8,53	12,68	15,49	19,38	25,37	32,12	42,07	49,82	57,43	57,88	69,53	79,18	103,37	114,80
984	1	0,09	0,12	0,12	0,12	0,12	0,12	0,12	0,12	0,12	0,12	0,12	0,12	0,12	0,12
985	1	0,09	0,12	0,12	0,12	0,12	0,12	0,12	0,12	0,12	0,12	0,12	0,12	0,12	0,12
986	4	8,53	12,69	15,50	19,39	25,38	32,13	42,09	49,84	57,45	57,90	69,54	79,19	103,39	114,80
987	4	8,53	12,69	15,50	19,39	25,38	32,13	42,09	49,84	57,45	57,90	69,54	79,19	103,39	114,80
988	4	8,55	12,70	15,52	19,42	25,42	32,17	42,14	49,91	57,52	57,98	69,63	79,28	103,52	114,89
989	4	8,55	12,70	15,52	19,42	25,42	32,17	42,14	49,91	57,52	57,98	69,63	79,28	103,52	114,89
990	1	0,02	0,04	0,05	0,06	0,09	0,12	0,17	0,21	0,24	0,25	0,32	0,37	0,51	0,58
991	1	0,00	0,00	0,00	0,00	0,00	0,00	0,00	0,00	0,00	0,00	0,00	0,00	0,00	0,00

WALD + CORBE
BERATENDE INGENIEURE

Anlage A.4.8: HQ_T-Tabelle, FGM-Variante P4

FGM		Variante P4													
Kn. Nr.	Abm.	HQ_1	HQ_2	HQ_3	HQ_5	HQ_{10}	HQ_{20}	HQ_{50}	HQ_{100}	HQ_{100k}	HQ_{200}	HQ_{500}	$HQ_{1.000}$	$HQ_{5.000}$	$HQ_{10.000}$
[-]		[m³/s]	[m³/s]	[m³/s]	[m³/s]	[m³/s]	[m³/s]	[m³/s]	[m³/s]	[m³/s]	[m³/s]	[m³/s]	[m³/s]	[m³/s]	[m³/s]
992	1	0,02	0,04	0,05	0,06	0,09	0,12	0,17	0,21	0,24	0,25	0,32	0,37	0,51	0,58
993	1	0,02	0,04	0,05	0,06	0,09	0,12	0,17	0,21	0,24	0,25	0,32	0,37	0,51	0,58
994	1	0,02	0,04	0,05	0,06	0,09	0,12	0,17	0,21	0,24	0,25	0,32	0,37	0,51	0,58
995	1	0,02	0,04	0,05	0,06	0,09	0,12	0,17	0,21	0,24	0,25	0,32	0,37	0,51	0,58
996	1	0,02	0,04	0,05	0,06	0,09	0,12	0,17	0,21	0,24	0,25	0,32	0,37	0,51	0,58
997	1	0,02	0,04	0,05	0,06	0,09	0,12	0,17	0,21	0,24	0,25	0,32	0,37	0,51	0,58
998	1	0,02	0,04	0,05	0,06	0,09	0,12	0,17	0,21	0,24	0,25	0,32	0,37	0,51	0,58
999	1	0,02	0,04	0,05	0,06	0,09	0,12	0,17	0,21	0,24	0,25	0,32	0,37	0,51	0,58
1000	1	0,02	0,04	0,05	0,06	0,09	0,12	0,17	0,21	0,24	0,25	0,32	0,37	0,51	0,58
1001	1	0,02	0,04	0,05	0,06	0,09	0,12	0,17	0,21	0,24	0,25	0,32	0,37	0,51	0,58
1002	4	8,56	12,72	15,54	19,45	25,45	32,22	42,20	49,97	57,60	58,06	69,73	79,39	103,66	114,97
1003	4	8,56	12,72	15,54	19,45	25,45	32,22	42,20	49,97	57,60	58,06	69,73	79,39	103,66	114,97
1004	4	8,56	12,72	15,54	19,45	25,45	32,22	42,20	49,97	57,60	58,06	69,73	79,39	103,66	114,97
1005	4	8,56	12,72	15,54	19,45	25,45	32,22	42,20	49,97	57,60	58,06	69,73	79,39	103,66	114,97
1006	4	8,56	12,72	15,54	19,45	25,45	32,22	42,20	49,97	57,60	58,06	69,73	79,39	103,66	114,97
1007	4	8,56	12,72	15,54	19,45	25,45	32,22	42,20	49,97	57,60	58,06	69,73	79,39	103,66	114,97
1008	1	0,02	0,03	0,04	0,05	0,07	0,08	0,11	0,13	0,15	0,16	0,19	0,22	0,28	0,31
1009	1	0,06	0,09	0,12	0,16	0,23	0,31	0,43	0,54	0,63	0,65	0,79	0,93	1,28	1,43
1010	1	0,04	0,07	0,09	0,11	0,15	0,19	0,24	0,29	0,33	0,34	0,40	0,46	0,59	0,65
1011	1	0,02	0,04	0,05	0,07	0,09	0,13	0,18	0,22	0,25	0,26	0,33	0,38	0,52	0,59
1012	1	0,06	0,11	0,13	0,18	0,24	0,31	0,41	0,50	0,57	0,59	0,73	0,83	1,10	1,22
1013	1	0,06	0,11	0,13	0,18	0,24	0,31	0,41	0,50	0,57	0,59	0,73	0,83	1,10	1,22
1014	1	0,07	0,12	0,16	0,21	0,29	0,39	0,54	0,66	0,77	0,80	0,97	1,14	1,55	1,73
1015	1	0,07	0,12	0,16	0,21	0,29	0,39	0,54	0,66	0,77	0,80	0,97	1,14	1,55	1,73
1016	1	0,07	0,12	0,16	0,21	0,29	0,39	0,54	0,66	0,77	0,80	0,97	1,14	1,55	1,73
1017	1	0,07	0,12	0,16	0,21	0,29	0,39	0,54	0,66	0,77	0,80	0,97	1,14	1,55	1,73
1018	1	0,07	0,12	0,16	0,21	0,29	0,39	0,54	0,66	0,77	0,80	0,97	1,14	1,55	1,73
1019	1	0,07	0,12	0,16	0,21	0,29	0,39	0,54	0,66	0,77	0,80	0,97	1,14	1,55	1,73
1020	4	8,60	12,78	15,61	19,54	25,57	32,37	42,40	50,21	57,87	58,33	70,05	79,76	104,14	115,33
1021	4	8,60	12,78	15,61	19,54	25,57	32,37	42,40	50,21	57,87	58,33	70,05	79,76	104,14	115,33
1022	4	8,60	12,78	15,61	19,54	25,57	32,37	42,40	50,21	57,87	58,33	70,05	79,76	104,14	115,33
1023	1	0,12	0,16	0,17	0,17	0,17	0,17	0,17	0,17	0,17	0,17	0,17	0,17	0,17	0,17
1024	1	0,12	0,16	0,17	0,17	0,17	0,17	0,17	0,17	0,17	0,17	0,17	0,17	0,17	0,17
1025	4	8,61	12,79	15,63	19,55	25,59	32,39	42,42	50,23	57,90	58,36	70,09	79,80	104,18	115,37
1026	1	0,19	0,24	0,26	0,26	0,26	0,26	0,26	0,26	0,26	0,26	0,26	0,26	0,26	0,26
1027	1	0,19	0,24	0,26	0,26	0,26	0,26	0,26	0,26	0,26	0,26	0,26	0,26	0,26	0,26
1028	4	8,61	12,79	15,63	19,55	25,59	32,39	42,42	50,23	57,90	58,36	70,09	79,80	104,18	115,37
1029	4	8,60	12,77	15,61	19,53	25,56	32,34	42,31	49,78	57,43	57,88	69,46	79,06	103,20	114,29
1030	4	8,60	12,77	15,61	19,53	25,56	32,34	42,31	49,78	57,43	57,88	69,46	79,06	103,20	114,29
1031	1	0,04	0,07	0,09	0,12	0,18	0,24	0,33	0,41	0,48	0,50	0,63	0,74	1,01	1,14
1032	1	0,00	0,00	0,00	0,00	0,00	0,00	0,00	0,00	0,00	0,00	0,00	0,00	0,00	0,00
1033	1	0,04	0,07	0,09	0,12	0,18	0,24	0,33	0,41	0,48	0,50	0,63	0,74	1,01	1,14
1034	1	0,04	0,07	0,09	0,12	0,18	0,24	0,33	0,41	0,48	0,50	0,63	0,74	1,01	1,14
1035	1	0,04	0,07	0,09	0,12	0,18	0,24	0,33	0,41	0,48	0,50	0,63	0,74	1,01	1,14
1036	1	0,04	0,07	0,09	0,12	0,18	0,24	0,33	0,41	0,48	0,50	0,63	0,74	1,01	1,14
1037	1	0,04	0,07	0,09	0,12	0,18	0,24	0,33	0,41	0,48	0,50	0,63	0,74	1,01	1,14
1038	1	0,04	0,07	0,09	0,12	0,18	0,24	0,33	0,41	0,48	0,50	0,63	0,74	1,01	1,14
1039	1	0,04	0,07	0,09	0,12	0,18	0,24	0,33	0,41	0,48	0,50	0,63	0,74	1,01	1,14
1040	1	0,04	0,07	0,09	0,12	0,18	0,24	0,33	0,41	0,48	0,50	0,63	0,74	1,01	1,14
1041	1	0,04	0,07	0,09	0,12	0,18	0,24	0,33	0,41	0,48	0,50	0,63	0,74	1,01	1,14
1042	1	0,04	0,07	0,09	0,12	0,18	0,24	0,33	0,41	0,48	0,50	0,63	0,74	1,01	1,14
1043	4	8,62	12,81	15,64	19,57	25,62	32,41	42,41	49,85	57,51	57,97	69,54	79,16	103,34	114,46
1044	4	8,62	12,81	15,64	19,57	25,62	32,41	42,41	49,85	57,51	57,97	69,54	79,16	103,34	114,46
1045	4	8,62	12,81	15,64	19,57	25,62	32,41	42,41	49,85	57,51	57,97	69,54	79,16	103,34	114,46
1046	4	8,66	12,87	15,72	19,67	25,74	32,56	42,61	50,06	57,75	58,21	69,82	79,46	103,74	114,89
1047	4	8,66	12,87	15,72	19,67	25,74	32,56	42,61	50,06	57,75	58,21	69,82	79,46	103,74	114,89
1048	4	8,66	12,87	15,72	19,67	25,74	32,56	42,61	50,06	57,75	58,21	69,82	79,46	103,74	114,89
1049	1	0,02	0,03	0,03	0,04	0,06	0,07	0,09	0,11	0,12	0,13	0,16	0,18	0,23	0,25
1050	1	0,05	0,08	0,11	0,14	0,20	0,27	0,38	0,47	0,55	0,57	0,72	0,84	1,10	1,25
1051	1	0,06	0,11	0,14	0,18	0,25	0,34	0,46	0,57	0,67	0,69	0,87	1,01	1,32	1,49
1052	1	0,06	0,11	0,14	0,18	0,25	0,34	0,46	0,57	0,67	0,69	0,87	1,01	1,32	1,49
1053	1	0,06	0,11	0,14	0,18	0,25	0,34	0,46	0,57	0,67	0,69	0,87	1,01	1,32	1,49

WALD + CORBE
BERATENDE INGENIEURE

Anlage A.4.8: HQ_T-Tabelle, FGM-Variante P4

FGM		Variante P4													
Kn. Nr.	Abm.	HQ_1	HQ_2	HQ_3	HQ_5	HQ_{10}	HQ_{20}	HQ_{50}	HQ_{100}	HQ_{100k}	HQ_{200}	HQ_{500}	$HQ_{1.000}$	$HQ_{5.000}$	$HQ_{10.000}$
[-]		[m³/s]	[m³/s]	[m³/s]	[m³/s]	[m³/s]	[m³/s]	[m³/s]	[m³/s]	[m³/s]	[m³/s]	[m³/s]	[m³/s]	[m³/s]	[m³/s]
1054	1	0,06	0,11	0,14	0,18	0,25	0,34	0,46	0,57	0,67	0,69	0,87	1,01	1,32	1,49
1055	1	0,06	0,11	0,14	0,18	0,25	0,34	0,46	0,57	0,67	0,69	0,87	1,01	1,32	1,49
1056	1	0,06	0,11	0,14	0,18	0,25	0,34	0,46	0,57	0,67	0,69	0,87	1,01	1,32	1,49
1057	1	0,06	0,11	0,14	0,18	0,25	0,34	0,46	0,57	0,67	0,69	0,87	1,01	1,32	1,49
1058	1	0,06	0,11	0,14	0,18	0,25	0,34	0,46	0,57	0,67	0,69	0,87	1,01	1,32	1,49
1059	1	0,06	0,11	0,14	0,18	0,25	0,34	0,46	0,57	0,67	0,69	0,87	1,01	1,32	1,49
1060	1	0,06	0,11	0,14	0,18	0,25	0,34	0,46	0,57	0,67	0,69	0,87	1,01	1,32	1,49
1061	4	8,70	12,92	15,78	19,75	25,84	32,69	42,78	50,21	57,93	58,39	70,01	79,68	104,02	115,20
1062	4	8,88	13,20	16,12	20,17	26,40	33,39	43,70	51,17	59,07	59,53	71,32	81,14	105,92	117,31
1063	1	0,17	0,22	0,23	0,23	0,23	0,23	0,23	0,23	0,23	0,23	0,23	0,23	0,23	0,23
1064	1	0,17	0,22	0,23	0,23	0,23	0,23	0,23	0,23	0,23	0,23	0,23	0,23	0,23	0,23
1065	4	8,89	13,20	16,13	20,18	26,41	33,40	43,71	51,18	59,07	59,54	71,32	81,14	105,92	117,31
1066	4	8,89	13,20	16,13	20,18	26,41	33,40	43,71	51,18	59,07	59,54	71,32	81,14	105,92	117,31
1067	1	0,07	0,09	0,10	0,10	0,10	0,10	0,10	0,10	0,10	0,10	0,10	0,10	0,10	0,10
1068	1	0,07	0,09	0,10	0,10	0,10	0,10	0,10	0,10	0,10	0,10	0,10	0,10	0,10	0,10
1069	1	0,07	0,09	0,10	0,10	0,10	0,10	0,10	0,10	0,10	0,10	0,10	0,10	0,10	0,10
1070	1	0,35	0,46	0,49	0,49	0,49	0,49	0,49	0,49	0,49	0,49	0,49	0,49	0,49	0,49
1071	1	0,35	0,46	0,49	0,49	0,49	0,49	0,49	0,49	0,49	0,49	0,49	0,49	0,49	0,49
1072	1	0,35	0,46	0,49	0,49	0,49	0,49	0,49	0,49	0,49	0,49	0,49	0,49	0,49	0,49
1073	1	0,35	0,46	0,49	0,49	0,49	0,49	0,49	0,49	0,49	0,49	0,49	0,49	0,49	0,49
1074	1	0,04	0,05	0,06	0,06	0,06	0,06	0,06	0,06	0,06	0,06	0,06	0,06	0,06	0,06
1075	1	0,04	0,05	0,06	0,06	0,06	0,06	0,06	0,06	0,06	0,06	0,06	0,06	0,06	0,06
1076	1	0,04	0,05	0,06	0,06	0,06	0,06	0,06	0,06	0,06	0,06	0,06	0,06	0,06	0,06
1077	1	0,04	0,05	0,06	0,06	0,06	0,06	0,06	0,06	0,06	0,06	0,06	0,06	0,06	0,06
1078	4	8,89	13,21	16,13	20,18	26,41	33,41	43,72	51,18	59,07	59,54	71,33	81,15	105,93	117,31
1079	4	8,89	13,21	16,13	20,18	26,41	33,41	43,72	51,18	59,07	59,54	71,33	81,15	105,93	117,31
1080	4	8,89	13,21	16,13	20,18	26,41	33,41	43,72	51,18	59,07	59,54	71,33	81,15	105,93	117,31
1081	4	8,89	13,21	16,13	20,18	26,41	33,41	43,72	51,18	59,07	59,54	71,33	81,15	105,93	117,31
1082	4	8,89	13,21	16,13	20,18	26,41	33,41	43,72	51,18	59,07	59,54	71,33	81,15	105,93	117,31
1083	4	8,92	13,24	16,17	20,23	26,46	33,46	43,79	51,18	59,08	59,55	71,33	81,15	105,93	117,32
1084	4	8,90	13,21	16,13	20,18	26,40	33,09	43,36	50,69	58,51	58,97	70,63	80,31	104,78	116,04
1085	4	8,90	13,21	16,13	20,18	26,40	33,09	43,36	50,69	58,51	58,97	70,63	80,31	104,78	116,04
1086	4	8,91	13,21	16,13	20,18	26,40	33,09	43,36	50,69	58,51	58,97	70,63	80,31	104,78	116,04
1087	4	8,91	13,21	16,13	20,18	26,40	33,09	43,36	50,69	58,51	58,97	70,63	80,31	104,78	116,04
1088	4	8,91	13,21	16,13	20,18	26,40	33,09	43,36	50,69	58,51	58,97	70,63	80,31	104,78	116,04
1089	1	0,06	0,10	0,13	0,18	0,25	0,34	0,47	0,59	0,69	0,72	0,91	1,06	1,45	1,64
1090	1	0,00	0,00	0,00	0,00	0,00	0,00	0,00	0,00	0,00	0,00	0,00	0,00	0,00	0,00
1091	1	0,06	0,10	0,13	0,18	0,25	0,34	0,47	0,59	0,69	0,72	0,91	1,06	1,45	1,64
1092	1	0,06	0,10	0,13	0,18	0,25	0,34	0,47	0,59	0,69	0,72	0,91	1,06	1,45	1,64
1093	1	0,06	0,10	0,13	0,18	0,25	0,34	0,47	0,59	0,69	0,72	0,91	1,06	1,45	1,64
1094	1	0,06	0,10	0,13	0,18	0,25	0,34	0,47	0,59	0,69	0,72	0,91	1,06	1,45	1,64
1095	1	0,03	0,05	0,07	0,09	0,12	0,15	0,19	0,22	0,25	0,26	0,31	0,35	0,44	0,49
1096	1	0,03	0,05	0,06	0,08	0,12	0,16	0,22	0,27	0,32	0,33	0,41	0,48	0,65	0,74
1097	1	0,06	0,10	0,12	0,16	0,22	0,28	0,38	0,47	0,53	0,55	0,68	0,79	1,04	1,16
1098	1	0,06	0,10	0,12	0,16	0,22	0,28	0,38	0,47	0,53	0,55	0,68	0,79	1,04	1,16
1099	1	0,06	0,10	0,12	0,16	0,22	0,28	0,38	0,47	0,53	0,55	0,68	0,79	1,04	1,16
1100	1	0,06	0,10	0,12	0,16	0,22	0,28	0,38	0,47	0,53	0,55	0,68	0,79	1,04	1,16
1101	4	8,94	13,25	16,18	20,24	26,48	33,17	43,46	50,77	58,59	59,05	70,72	80,42	104,92	116,19
1102	4	8,94	13,25	16,18	20,24	26,48	33,17	43,46	50,77	58,59	59,05	70,72	80,42	104,92	116,19
1103	4	8,94	13,25	16,18	20,24	26,48	33,17	43,46	50,77	58,59	59,05	70,72	80,42	104,92	116,19
1104	4	8,94	13,25	16,18	20,24	26,48	33,17	43,46	50,77	58,59	59,05	70,72	80,42	104,92	116,19
1105	4	8,94	13,25	16,18	20,24	26,48	33,17	43,46	50,77	58,59	59,05	70,72	80,42	104,92	116,19
1106	4	8,94	13,25	16,18	20,24	26,48	33,17	43,46	50,77	58,59	59,05	70,72	80,42	104,92	116,19
1107	4	8,98	13,31	16,26	20,33	26,60	33,30	43,62	50,94	58,79	59,26	70,94	80,66	105,23	116,55
1108	4	8,98	13,31	16,26	20,33	26,60	33,30	43,62	50,94	58,79	59,26	70,94	80,66	105,23	116,55
1109	4	8,98	13,31	16,26	20,33	26,60	33,30	43,62	50,94	58,79	59,26	70,94	80,66	105,23	116,55
1110	4	8,98	13,31	16,26	20,33	26,60	33,30	43,62	50,94	58,79	59,26	70,94	80,66	105,23	116,55
1111	4	8,98	13,31	16,26	20,33	26,60	33,30	43,62	50,94	58,79	59,26	70,94	80,66	105,23	116,55
1112	1	0,87	1,14	1,21	1,21	1,21	1,21	1,21	1,21	1,21	1,21	1,21	1,21	1,21	1,21
1113	1	0,87	1,14	1,21	1,21	1,21	1,21	1,21	1,21	1,21	1,21	1,21	1,21	1,21	1,21
1114	1	0,37	0,48	0,52	0,52	0,52	0,52	0,52	0,52	0,52	0,52	0,52	0,52	0,52	0,52
1115	1	0,37	0,48	0,52	0,52	0,52	0,52	0,52	0,52	0,52	0,52	0,52	0,52	0,52	0,52

WALD + CORBE
BERATENDE INGENIEURE

Anlage A.4.8: HQ_T-Tabelle, FGM-Variante P4

FGM		Variante P4													
Kn. Nr.	Abm.	HQ_1	HQ_2	HQ_3	HQ_5	HQ_{10}	HQ_{20}	HQ_{50}	HQ_{100}	HQ_{100k}	HQ_{200}	HQ_{500}	$HQ_{1.000}$	$HQ_{5.000}$	$HQ_{10.000}$
[-]		[m³/s]	[m³/s]	[m³/s]	[m³/s]	[m³/s]	[m³/s]	[m³/s]	[m³/s]	[m³/s]	[m³/s]	[m³/s]	[m³/s]	[m³/s]	[m³/s]
1116	1	0,07	0,09	0,10	0,10	0,10	0,10	0,10	0,10	0,10	0,10	0,10	0,10	0,10	0,10
1117	1	0,07	0,09	0,10	0,10	0,10	0,10	0,10	0,10	0,10	0,10	0,10	0,10	0,10	0,10
1118	1	0,02	0,03	0,03	0,03	0,03	0,03	0,03	0,03	0,03	0,03	0,03	0,03	0,03	0,03
1119	1	0,02	0,03	0,03	0,03	0,03	0,03	0,03	0,03	0,03	0,03	0,03	0,03	0,03	0,03
1120	1	0,04	0,05	0,05	0,05	0,05	0,05	0,05	0,05	0,05	0,05	0,05	0,05	0,05	0,05
1121	1	0,04	0,05	0,05	0,05	0,05	0,05	0,05	0,05	0,05	0,05	0,05	0,05	0,05	0,05
1122	1	0,00	0,00	0,00	0,00	0,00	0,00	0,00	0,00	0,00	0,00	0,00	0,00	0,00	0,00
1123	1	0,00	0,00	0,00	0,00	0,00	0,00	0,00	0,00	0,00	0,00	0,00	0,00	0,00	0,00
1124	1	0,00	0,00	0,00	0,00	0,00	0,00	0,00	0,00	0,00	0,00	0,00	0,00	0,00	0,00
1125	1	0,00	0,00	0,00	0,00	0,00	0,00	0,00	0,00	0,00	0,00	0,00	0,00	0,00	0,00
1126	1	0,00	0,00	0,00	0,00	0,00	0,00	0,00	0,00	0,00	0,00	0,00	0,00	0,00	0,00
1127	1	0,00	0,00	0,00	0,00	0,00	0,00	0,00	0,00	0,00	0,00	0,00	0,00	0,00	0,00
1128	1	0,00	0,00	0,00	0,00	0,00	0,00	0,00	0,00	0,00	0,00	0,00	0,00	0,00	0,00
1129	1	0,00	0,00	0,00	0,00	0,00	0,00	0,00	0,00	0,00	0,00	0,00	0,00	0,00	0,00
1130	1	0,00	0,00	0,00	0,00	0,00	0,00	0,00	0,00	0,00	0,00	0,00	0,00	0,00	0,00
1131	1	0,00	0,00	0,00	0,00	0,00	0,00	0,00	0,00	0,00	0,00	0,00	0,00	0,00	0,00
1132	1	0,08	0,12	0,15	0,20	0,28	0,36	0,47	0,57	0,65	0,67	0,83	0,95	1,24	1,38
1133	1	0,78	1,30	1,66	2,18	2,98	3,87	5,24	6,39	7,32	7,62	9,36	10,80	14,32	15,95
1134	1	0,86	1,41	1,80	2,35	3,22	4,17	5,65	6,89	7,89	8,21	10,09	11,63	15,41	17,16
1135	1	0,86	1,41	1,80	2,35	3,22	4,17	5,65	6,89	7,89	8,21	10,09	11,63	15,41	17,16
1136	1	0,86	1,41	1,80	2,35	3,22	4,17	5,65	6,89	7,89	8,21	10,09	11,63	15,41	17,16
1137	1	0,86	1,41	1,80	2,35	3,22	4,17	5,65	6,89	7,89	8,21	10,09	11,63	15,41	17,16
1138	1	0,86	1,41	1,80	2,35	3,22	4,17	5,65	6,89	7,89	8,21	10,09	11,63	15,41	17,16
1139	1	0,86	1,41	1,80	2,35	3,22	4,17	5,65	6,89	7,89	8,21	10,09	11,63	15,41	17,16
1140	1	0,86	1,41	1,80	2,35	3,22	4,17	5,65	6,89	7,89	8,21	10,09	11,63	15,41	17,16
1141	1	0,86	1,41	1,80	2,35	3,22	4,17	5,65	6,89	7,89	8,21	10,09	11,63	15,41	17,16
1142	1	0,86	1,41	1,80	2,35	3,22	4,17	5,65	6,89	7,89	8,21	10,09	11,63	15,41	17,16
1143	1	0,86	1,41	1,80	2,35	3,22	4,17	5,65	6,89	7,89	8,21	10,09	11,63	15,41	17,16
1144	1	0,86	1,41	1,80	2,35	3,22	4,17	5,65	6,89	7,89	8,21	10,09	11,63	15,41	17,16
1145	1	0,10	0,15	0,19	0,25	0,34	0,45	0,59	0,72	0,82	0,85	1,04	1,19	1,57	1,74
1146	1	0,82	1,38	1,75	2,29	3,14	4,08	5,52	6,71	7,72	8,01	9,86	11,38	15,11	16,85
1147	1	0,92	1,52	1,92	2,52	3,45	4,48	6,05	7,35	8,46	8,78	10,79	12,46	16,53	18,42
1148	1	0,92	1,52	1,92	2,52	3,45	4,48	6,05	7,35	8,46	8,78	10,79	12,46	16,53	18,42
1149	1	0,92	1,52	1,92	2,52	3,45	4,48	6,05	7,35	8,46	8,78	10,79	12,46	16,53	18,42
1150	1	0,92	1,52	1,92	2,52	3,45	4,48	6,05	7,35	8,46	8,78	10,79	12,46	16,53	18,42
1151	1	0,92	1,52	1,92	2,52	3,45	4,48	6,05	7,35	8,46	8,78	10,79	12,46	16,53	18,42
1152	2	1,69	2,61	3,30	4,34	5,91	7,67	10,37	12,65	14,47	15,08	18,57	21,37	28,46	31,72
1153	2	1,69	2,61	3,30	4,34	5,91	7,67	10,37	12,65	14,47	15,08	18,57	21,37	28,46	31,72
1154	2	1,69	2,60	3,30	4,33	5,91	7,66	10,37	12,64	14,46	15,08	18,56	21,37	28,45	31,71
1155	2	1,69	2,60	3,30	4,33	5,91	7,66	10,37	12,64	14,46	15,08	18,56	21,37	28,45	31,71
1156	2	1,69	2,60	3,30	4,33	5,91	7,66	10,37	12,64	14,46	15,08	18,56	21,37	28,45	31,71
1157	2	1,69	2,60	3,30	4,33	5,91	7,66	10,37	12,64	14,46	15,08	18,56	21,37	28,45	31,71
1158	1	0,65	1,13	1,46	1,95	2,69	3,54	4,83	5,92	6,83	7,11	8,81	10,20	13,69	15,27
1159	1	0,65	1,13	1,46	1,95	2,69	3,54	4,83	5,92	6,83	7,11	8,81	10,20	13,69	15,27
1160	1	0,65	1,13	1,46	1,95	2,69	3,54	4,83	5,92	6,83	7,11	8,81	10,20	13,69	15,27
1161	1	0,65	1,13	1,46	1,95	2,69	3,54	4,83	5,92	6,83	7,11	8,81	10,20	13,69	15,27
1162	1	0,65	1,13	1,46	1,95	2,69	3,54	4,83	5,92	6,83	7,11	8,81	10,20	13,69	15,27
1163	1	0,65	1,13	1,46	1,95	2,69	3,54	4,83	5,92	6,83	7,11	8,81	10,20	13,69	15,27
1164	2	2,24	3,52	4,49	5,92	8,10	10,56	14,32	17,50	20,05	20,91	25,79	29,73	39,69	44,30
1165	2	2,24	3,52	4,49	5,92	8,10	10,56	14,32	17,50	20,05	20,91	25,79	29,73	39,69	44,30
1166	2	2,24	3,52	4,49	5,92	8,10	10,56	14,32	17,50	20,05	20,91	25,79	29,73	39,69	44,30
1167	2	2,24	3,52	4,49	5,92	8,10	10,56	14,32	17,50	20,05	20,91	25,79	29,73	39,69	44,30
1168	2	2,24	3,52	4,49	5,92	7,50	7,50	7,50	7,50	15,59	17,04	23,65	28,62	39,51	44,30
1169	2	2,24	3,52	4,49	5,92	7,50	7,50	7,50	7,50	15,59	17,04	23,65	28,62	39,51	44,30
1170	1	0,39	0,68	0,88	1,15	1,58	2,06	2,80	3,41	3,93	4,07	5,02	5,80	7,71	8,60
1171	1	0,39	0,68	0,88	1,15	1,58	2,06	2,80	3,41	3,93	4,07	5,02	5,80	7,71	8,60
1172	1	0,39	0,68	0,88	1,15	1,58	2,06	2,80	3,41	3,93	4,07	5,02	5,80	7,71	8,60
1173	1	0,39	0,68	0,88	1,15	1,58	2,06	2,80	3,41	3,93	4,07	5,02	5,80	7,71	8,60
1174	1	0,39	0,68	0,88	1,15	1,58	2,06	2,80	3,41	3,93	4,07	5,02	5,80	7,71	8,60
1175	1	0,39	0,68	0,88	1,15	1,58	2,06	2,80	3,41	3,93	4,07	5,02	5,80	7,71	8,60
1176	2	2,61	4,12	5,26	6,92	8,91	9,32	9,97	10,52	18,12	19,83	27,55	33,43	46,27	51,94
1177	2	2,61	4,12	5,26	6,92	8,91	9,32	9,97	10,52	18,12	19,83	27,55	33,43	46,27	51,94

WALD + CORBE
BERATENDE INGENIEURE

Anlage A.4.8: HQ_T-Tabelle, FGM-Variante P4

FGM		Variante P4													
Kn. Nr.	Abm.	HQ_1	HQ_2	HQ_3	HQ_5	HQ_{10}	HQ_{20}	HQ_{50}	HQ_{100}	HQ_{100k}	HQ_{200}	HQ_{500}	$HQ_{1.000}$	$HQ_{5.000}$	$HQ_{10.000}$
[-]		[m³/s]	[m³/s]	[m³/s]	[m³/s]	[m³/s]	[m³/s]	[m³/s]	[m³/s]	[m³/s]	[m³/s]	[m³/s]	[m³/s]	[m³/s]	[m³/s]
1178	2	2,61	4,12	5,25	6,92	8,90	9,32	9,97	10,51	18,07	19,57	26,80	33,42	45,63	51,75
1179	1	0,20	0,34	0,44	0,58	0,83	1,07	1,49	1,85	2,16	2,25	2,83	3,32	4,53	5,09
1180	1	0,20	0,34	0,44	0,58	0,83	1,07	1,49	1,85	2,16	2,25	2,83	3,32	4,53	5,09
1181	1	0,20	0,34	0,44	0,58	0,83	1,07	1,49	1,85	2,16	2,25	2,83	3,32	4,53	5,09
1182	1	0,20	0,34	0,44	0,58	0,83	1,07	1,49	1,85	2,16	2,25	2,83	3,32	4,53	5,09
1183	2	2,75	4,31	5,50	7,24	9,44	10,06	11,02	11,80	18,78	20,31	27,70	34,95	47,54	54,26
1184	2	2,75	4,31	5,50	7,24	9,44	10,06	11,02	11,80	18,78	20,31	27,70	34,95	47,54	54,26
1185	2	2,75	4,31	5,50	7,24	9,44	10,06	11,02	11,80	18,78	20,31	27,70	34,95	47,54	54,26
1186	2	2,75	4,31	5,50	7,24	9,44	10,06	11,02	11,80	18,78	20,31	27,70	34,95	47,54	54,26
1187	2	2,75	4,31	5,50	7,24	9,44	10,06	11,02	11,80	18,78	20,31	27,70	34,95	47,54	54,26
1188	2	2,75	4,31	5,50	7,24	9,44	10,06	11,02	11,80	18,78	20,31	27,70	34,95	47,54	54,26
1189	1	0,09	0,15	0,19	0,25	0,36	0,48	0,67	0,84	0,98	1,02	1,28	1,50	2,07	2,33
1190	1	0,09	0,15	0,19	0,25	0,36	0,48	0,67	0,84	0,98	1,02	1,28	1,50	2,07	2,33
1191	1	0,09	0,15	0,19	0,25	0,36	0,48	0,67	0,84	0,98	1,02	1,28	1,50	2,07	2,33
1192	1	0,09	0,15	0,19	0,25	0,36	0,48	0,67	0,84	0,98	1,02	1,28	1,50	2,07	2,33
1193	1	0,09	0,15	0,19	0,25	0,36	0,48	0,67	0,84	0,98	1,02	1,28	1,50	2,07	2,33
1194	2	2,81	4,39	5,61	7,39	9,69	10,47	11,59	12,52	19,15	20,57	28,04	35,55	48,24	55,23
1195	2	2,81	4,39	5,61	7,39	9,69	10,47	11,59	12,52	19,15	20,57	28,04	35,55	48,24	55,23
1196	2	2,81	4,39	5,61	7,39	9,69	10,47	11,59	12,52	19,15	20,57	28,04	35,55	48,24	55,23
1197	2	2,90	4,58	5,78	7,53	10,17	11,18	12,43	13,45	19,37	20,58	28,05	35,63	48,39	56,44
1198	2	2,90	4,58	5,78	7,53	10,17	11,18	12,43	13,45	19,37	20,58	28,05	35,63	48,39	56,44
1199	2	2,94	4,73	5,96	7,73	10,41	11,51	12,80	13,86	19,46	20,59	28,05	35,66	48,72	56,96
1200	2	2,95	4,75	5,98	7,76	10,45	11,57	12,87	13,93	19,48	20,59	28,05	35,66	48,78	56,96
1201	2	2,95	4,75	5,99	7,76	10,46	11,59	12,89	13,95	19,49	20,59	28,05	35,66	48,80	56,96
1202	2	2,95	4,75	5,99	7,76	10,46	11,59	12,89	13,95	19,49	20,59	28,05	35,66	48,80	56,96
1203	2	2,96	4,76	5,99	7,77	10,46	11,62	12,92	13,99	19,50	20,59	28,05	35,67	48,83	56,96
1204	2	2,96	4,76	5,99	7,77	10,46	11,62	12,92	13,99	19,50	20,59	28,05	35,67	48,83	56,96
1205	2	2,96	4,76	5,99	7,77	10,46	11,62	12,92	13,99	19,50	20,59	28,05	35,67	48,83	56,96
1206	2	2,96	4,76	5,99	7,77	10,46	11,62	12,92	13,99	19,50	20,59	28,05	35,67	48,83	56,96
1207	2	2,96	4,76	5,99	7,77	10,46	11,62	12,92	13,99	19,50	20,59	28,05	35,67	48,83	56,96
1208	2	2,96	4,76	5,99	7,77	10,46	11,62	12,92	13,99	19,50	20,59	28,05	35,67	48,83	56,96
1209	4	11,51	17,07	20,84	26,05	34,08	42,55	53,46	60,70	71,41	72,90	90,27	102,47	133,65	148,05
1210	4	11,51	17,07	20,84	26,05	34,08	42,55	53,46	60,70	71,41	72,90	90,27	102,47	133,65	148,05
1211	4	11,51	17,07	20,84	26,05	34,08	42,55	53,46	60,70	71,41	72,90	90,27	102,47	133,65	148,05
1212	1	0,19	0,25	0,27	0,27	0,27	0,27	0,27	0,27	0,27	0,27	0,27	0,27	0,27	0,27
1213	1	0,19	0,25	0,27	0,27	0,27	0,27	0,27	0,27	0,27	0,27	0,27	0,27	0,27	0,27
1214	4	11,52	17,09	20,86	26,08	34,11	42,58	53,50	60,70	71,41	72,90	90,28	102,49	133,66	148,07
1215	1	0,46	0,60	0,64	0,64	0,64	0,64	0,64	0,64	0,64	0,64	0,64	0,64	0,64	0,64
1216	1	0,46	0,60	0,64	0,64	0,64	0,64	0,64	0,64	0,64	0,64	0,64	0,64	0,64	0,64
1217	4	11,55	17,13	20,90	26,12	34,15	42,63	53,56	60,73	71,12	72,64	90,35	102,56	133,74	148,16
1218	4	11,55	17,13	20,90	26,12	34,15	42,63	53,56	60,73	71,12	72,64	90,35	102,56	133,74	148,16
1219	4	11,55	17,13	20,90	26,12	34,15	42,63	53,56	60,73	71,12	72,64	90,35	102,56	133,74	148,16
1220	1	0,04	0,07	0,09	0,11	0,15	0,19	0,24	0,28	0,32	0,33	0,39	0,44	0,56	0,61
1221	1	0,12	0,17	0,22	0,28	0,39	0,50	0,67	0,81	0,93	0,96	1,17	1,34	1,76	1,96
1222	1	0,53	0,87	1,12	1,47	1,99	2,59	3,52	4,27	4,90	5,10	6,27	7,22	9,58	10,67
1223	1	0,00	0,00	0,00	0,00	0,00	0,00	0,00	0,00	0,00	0,00	0,00	0,00	0,00	0,00
1224	1	0,68	1,09	1,39	1,82	2,51	3,25	4,37	5,29	6,10	6,30	7,73	8,88	11,73	13,06
1225	1	0,68	1,09	1,39	1,82	2,51	3,25	4,37	5,29	6,10	6,30	7,73	8,88	11,73	13,06
1226	1	0,68	1,09	1,39	1,82	2,51	3,25	4,37	5,29	6,10	6,30	7,73	8,88	11,73	13,06
1227	1	0,68	1,09	1,39	1,82	2,51	3,25	4,37	5,29	6,10	6,30	7,73	8,88	11,73	13,06
1228	1	0,68	1,09	1,39	1,82	2,51	3,25	4,37	5,29	6,10	6,30	7,73	8,88	11,73	13,06
1229	1	0,68	1,09	1,39	1,82	2,51	3,25	4,37	5,29	6,10	6,30	7,73	8,88	11,73	13,06
1230	1	0,68	1,09	1,39	1,82	2,51	3,25	4,37	5,29	6,10	6,30	7,73	8,88	11,73	13,06
1231	1	0,68	1,09	1,39	1,82	2,51	3,25	4,37	5,29	6,10	6,30	7,73	8,88	11,73	13,06
1232	1	0,68	1,09	1,39	1,82	2,51	3,25	4,37	5,29	6,10	6,30	7,73	8,88	11,73	13,06
1233	1	0,68	1,09	1,39	1,82	2,51	3,25	4,37	5,29	6,10	6,30	7,73	8,88	11,73	13,06
1234	4	12,12	17,97	21,93	27,41	35,85	44,77	56,36	64,06	74,29	75,92	95,10	107,96	140,79	155,94
1235	4	12,12	17,97	21,93	27,41	35,85	44,77	56,36	64,06	74,29	75,92	95,10	107,96	140,79	155,94
1236	4	12,12	17,98	21,94	27,42	35,86	44,78	56,37	64,07	74,29	75,92	95,10	107,96	140,79	155,95
1237	4	12,12	17,98	21,94	27,42	35,86	44,78	56,38	64,07	74,29	75,92	95,10	107,96	140,79	155,95
1238	4	12,12	17,98	21,94	27,42	35,86	44,78	56,38	64,07	74,29	75,92	95,10	107,96	140,79	155,95
1239	4	12,11	17,84	21,78	27,22	35,60	43,79	55,18	63,45	72,13	73,10	91,46	104,42	136,35	150,99

WALD + CORBE
BERATENDE INGENIEURE

Anlage A.4.8: HQ_T-Tabelle, FGM-Variante P4

FGM		Variante P4													
Kn. Nr.	Abm.	HQ_1	HQ_2	HQ_3	HQ_5	HQ_{10}	HQ_{20}	HQ_{50}	HQ_{100}	HQ_{100k}	HQ_{200}	HQ_{500}	$HQ_{1.000}$	$HQ_{5.000}$	$HQ_{10.000}$
[-]		[m³/s]	[m³/s]	[m³/s]	[m³/s]	[m³/s]	[m³/s]	[m³/s]	[m³/s]	[m³/s]	[m³/s]	[m³/s]	[m³/s]	[m³/s]	[m³/s]
1240	1	0,40	0,69	0,89	1,18	1,62	2,12	2,90	3,54	4,08	4,23	5,22	6,05	8,07	9,00
1241	1	0,00	0,00	0,00	0,00	0,00	0,00	0,00	0,00	0,00	0,00	0,00	0,00	0,00	0,00
1242	1	0,40	0,69	0,89	1,18	1,62	2,12	2,90	3,54	4,08	4,23	5,22	6,05	8,07	9,00
1243	1	0,40	0,69	0,89	1,18	1,62	2,12	2,90	3,54	4,08	4,23	5,22	6,05	8,07	9,00
1244	1	0,40	0,69	0,89	1,18	1,62	2,12	2,90	3,54	4,08	4,23	5,22	6,05	8,07	9,00
1245	1	0,40	0,69	0,89	1,18	1,62	2,12	2,90	3,54	4,08	4,23	5,22	6,05	8,07	9,00
1246	1	0,40	0,69	0,89	1,18	1,62	2,12	2,90	3,54	4,08	4,23	5,22	6,05	8,07	9,00
1247	1	0,40	0,69	0,89	1,18	1,62	2,12	2,90	3,54	4,08	4,23	5,22	6,05	8,07	9,00
1248	1	0,40	0,69	0,89	1,18	1,62	2,12	2,90	3,54	4,08	4,23	5,22	6,05	8,07	9,00
1249	1	0,40	0,69	0,89	1,18	1,62	2,12	2,90	3,54	4,08	4,23	5,22	6,05	8,07	9,00
1250	1	0,40	0,69	0,89	1,18	1,62	2,12	2,90	3,54	4,08	4,23	5,22	6,05	8,07	9,00
1251	1	0,40	0,69	0,89	1,18	1,62	2,12	2,90	3,54	4,08	4,23	5,22	6,05	8,07	9,00
1252	4	12,41	18,29	22,32	27,89	36,48	44,79	56,38	64,87	73,31	74,32	93,28	106,54	139,10	154,03
1253	4	12,41	18,29	22,32	27,89	36,48	44,79	56,38	64,87	73,31	74,32	93,28	106,54	139,10	154,03
1254	4	12,41	18,29	22,32	27,89	36,48	44,79	56,38	64,87	73,31	74,32	93,28	106,54	139,10	154,03
1255	4	12,41	18,29	22,32	27,89	36,48	44,79	56,38	64,87	73,31	74,32	93,28	106,54	139,10	154,03
1256	4	12,41	18,29	22,32	27,89	36,48	44,79	56,38	64,87	73,31	74,32	93,28	106,54	139,10	154,03
1257	4	12,41	18,29	22,32	27,89	36,48	44,79	56,38	64,87	73,31	74,32	93,28	106,54	139,10	154,03
1258	1	0,12	0,19	0,24	0,31	0,42	0,52	0,67	0,79	0,90	0,92	1,10	1,24	1,59	1,74
1259	1	0,22	0,38	0,49	0,65	0,89	1,17	1,59	1,96	2,25	2,34	2,90	3,34	4,48	4,98
1260	1	0,32	0,55	0,70	0,92	1,25	1,62	2,18	2,65	3,04	3,16	3,88	4,46	5,91	6,56
1261	1	0,32	0,55	0,70	0,92	1,25	1,62	2,18	2,65	3,04	3,16	3,88	4,46	5,91	6,56
1262	1	0,32	0,55	0,70	0,92	1,25	1,62	2,18	2,65	3,04	3,16	3,88	4,46	5,91	6,56
1263	1	0,32	0,55	0,70	0,92	1,25	1,62	2,18	2,65	3,04	3,16	3,88	4,46	5,91	6,56
1264	1	0,32	0,55	0,70	0,92	1,25	1,62	2,18	2,65	3,04	3,16	3,88	4,46	5,91	6,56
1265	4	12,65	18,64	22,74	28,42	37,17	45,58	57,36	66,03	74,26	75,30	94,73	108,21	141,26	156,43
1266	4	12,65	18,64	22,74	28,42	37,17	45,58	57,36	66,03	74,26	75,30	94,73	108,21	141,26	156,43
1267	4	12,65	18,64	22,74	28,42	37,17	45,58	57,36	66,03	74,26	75,30	94,73	108,21	141,26	156,43
1268	4	12,65	18,64	22,74	28,42	37,17	45,58	57,36	66,03	74,26	75,30	94,73	108,21	141,26	156,43
1269	4	12,65	18,64	22,74	28,42	37,17	45,58	57,36	66,03	74,26	75,30	94,73	108,21	141,26	156,43
1270	4	12,65	18,64	22,74	28,42	37,17	45,58	57,36	66,03	74,26	75,30	94,73	108,21	141,26	156,43
1271	1	0,06	0,10	0,13	0,16	0,22	0,27	0,35	0,41	0,46	0,47	0,57	0,64	0,81	0,89
1272	1	0,65	1,10	1,40	1,85	2,53	3,30	4,47	5,45	6,26	6,51	8,02	9,25	12,28	13,71
1273	1	0,70	1,18	1,51	1,99	2,71	3,52	4,76	5,79	6,64	6,91	8,51	9,79	12,99	14,48
1274	1	0,70	1,18	1,51	1,99	2,71	3,52	4,76	5,79	6,64	6,91	8,51	9,79	12,99	14,48
1275	1	0,70	1,18	1,51	1,99	2,71	3,52	4,76	5,79	6,64	6,91	8,51	9,79	12,99	14,48
1276	1	0,70	1,18	1,51	1,99	2,71	3,52	4,76	5,79	6,64	6,91	8,51	9,79	12,99	14,48
1277	1	0,70	1,18	1,51	1,99	2,71	3,52	4,76	5,79	6,64	6,91	8,51	9,79	12,99	14,48
1278	1	0,70	1,18	1,51	1,99	2,71	3,52	4,76	5,79	6,64	6,91	8,51	9,79	12,99	14,48
1279	4	13,22	19,48	23,77	29,70	38,84	47,59	59,92	69,12	77,44	78,05	98,67	112,80	147,26	163,05
1280	4	13,22	19,48	23,77	29,70	38,84	47,59	59,92	69,12	77,44	78,05	98,67	112,80	147,26	163,05
1281	4	13,22	19,48	23,77	29,70	38,84	47,59	59,91	69,11	77,44	78,04	98,67	112,79	147,25	163,04
1282	4	13,22	19,48	23,77	29,70	38,84	47,59	59,91	69,11	77,44	78,04	98,67	112,79	147,25	163,04
1283	4	13,22	19,48	23,77	29,70	38,84	47,59	59,91	69,11	77,44	78,04	98,67	112,79	147,25	163,04
1284	4	13,22	19,48	23,77	29,70	38,84	47,59	59,91	69,11	77,44	78,04	98,67	112,79	147,25	163,04
1285	1	0,01	0,01	0,01	0,02	0,02	0,03	0,04	0,04	0,05	0,05	0,06	0,07	0,09	0,10
1286	1	0,15	0,25	0,33	0,44	0,61	0,81	1,13	1,39	1,62	1,68	2,10	2,45	3,32	3,72
1287	1	0,15	0,26	0,34	0,45	0,63	0,84	1,16	1,43	1,66	1,73	2,16	2,52	3,41	3,82
1288	1	0,15	0,26	0,34	0,45	0,63	0,84	1,16	1,43	1,66	1,73	2,16	2,52	3,41	3,82
1289	1	0,15	0,26	0,34	0,45	0,63	0,84	1,16	1,43	1,66	1,73	2,16	2,52	3,41	3,82
1290	1	0,15	0,26	0,34	0,45	0,63	0,84	1,16	1,43	1,66	1,73	2,16	2,52	3,41	3,82
1291	1	0,15	0,26	0,34	0,45	0,63	0,84	1,16	1,43	1,66	1,73	2,16	2,52	3,41	3,82
1292	4	13,32	19,60	23,91	29,88	39,08	47,86	60,24	69,51	77,85	78,37	99,07	113,30	147,92	163,78
1293	4	13,32	19,60	23,91	29,88	39,08	47,86	60,24	69,51	77,85	78,37	99,07	113,30	147,92	163,78
1294	4	13,32	19,60	23,91	29,88	39,08	47,86	60,24	69,51	77,85	78,37	99,07	113,30	147,92	163,78
1295	4	13,31	19,51	23,80	29,75	38,91	47,64	59,96	69,25	77,52	78,14	98,36	112,57	147,01	162,76
1296	4	13,31	19,51	23,80	29,75	38,91	47,64	59,96	69,25	77,52	78,14	98,36	112,57	147,01	162,76
1297	4	13,31	19,51	23,80	29,75	38,91	47,64	59,96	69,25	77,52	78,14	98,36	112,57	147,01	162,76
1298	1	0,43	0,68	0,86	1,12	1,48	1,87	2,41	2,84	3,21	3,30	3,94	4,44	5,66	6,21
1299	1	0,20	0,35	0,45	0,59	0,81	1,06	1,44	1,76	2,02	2,11	2,60	2,99	3,99	4,46
1300	1	0,62	1,00	1,27	1,66	2,22	2,84	3,72	4,45	5,06	5,22	6,32	7,18	9,32	10,30
1301	1	0,62	1,00	1,27	1,66	2,22	2,84	3,72	4,45	5,06	5,22	6,32	7,18	9,32	10,30

WALD + CORBE
BERATENDE INGENIEURE

Anlage A.4.8: HQ_T-Tabelle, FGM-Variante P4

FGM		Variante P4													
Kn. Nr.	Abm.	HQ_1	HQ_2	HQ_3	HQ_5	HQ_{10}	HQ_{20}	HQ_{50}	HQ_{100}	HQ_{100k}	HQ_{200}	HQ_{500}	$HQ_{1.000}$	$HQ_{5.000}$	$HQ_{10.000}$
[-]		[m³/s]	[m³/s]	[m³/s]	[m³/s]	[m³/s]	[m³/s]	[m³/s]	[m³/s]	[m³/s]	[m³/s]	[m³/s]	[m³/s]	[m³/s]	[m³/s]
1302	1	0,62	1,00	1,27	1,66	2,22	2,84	3,72	4,45	5,06	5,22	6,32	7,18	9,32	10,30
1303	1	0,62	1,00	1,27	1,66	2,22	2,84	3,72	4,45	5,06	5,22	6,32	7,18	9,32	10,30
1304	1	0,62	1,00	1,27	1,66	2,22	2,84	3,72	4,45	5,06	5,22	6,32	7,18	9,32	10,30
1305	4	13,71	20,11	24,54	30,66	40,09	49,02	61,68	71,34	79,81	80,33	100,83	115,44	150,74	166,88
1306	4	13,71	20,11	24,54	30,66	40,09	49,02	61,68	71,34	79,81	80,33	100,83	115,44	150,74	166,88
1307	4	13,71	20,11	24,54	30,66	40,09	49,02	61,68	71,34	79,81	80,33	100,83	115,44	150,74	166,88
1308	4	13,71	20,11	24,54	30,66	40,09	49,02	61,68	71,34	79,81	80,33	100,83	115,44	150,74	166,88
1309	4	13,71	20,11	24,54	30,66	40,09	49,02	61,68	71,34	79,81	80,33	100,83	115,44	150,74	166,88
1310	4	13,71	20,11	24,54	30,66	40,09	49,02	61,68	71,34	79,81	80,33	100,83	115,44	150,74	166,88
1311	1	0,02	0,03	0,04	0,05	0,08	0,10	0,13	0,16	0,18	0,19	0,23	0,26	0,34	0,38
1312	1	0,53	0,91	1,17	1,54	2,11	2,74	3,72	4,54	5,21	5,43	6,71	7,73	10,27	11,47
1313	1	0,55	0,94	1,21	1,59	2,17	2,83	3,84	4,69	5,38	5,60	6,92	7,97	10,59	11,82
1314	1	0,55	0,94	1,21	1,59	2,17	2,83	3,84	4,69	5,38	5,60	6,92	7,97	10,59	11,82
1315	1	0,55	0,94	1,21	1,59	2,17	2,83	3,84	4,69	5,38	5,60	6,92	7,97	10,59	11,82
1316	1	0,55	0,94	1,21	1,59	2,17	2,83	3,84	4,69	5,38	5,60	6,92	7,97	10,59	11,82
1317	1	0,55	0,94	1,21	1,59	2,17	2,83	3,84	4,69	5,38	5,60	6,92	7,97	10,59	11,82
1318	1	0,55	0,94	1,21	1,59	2,17	2,83	3,84	4,69	5,38	5,60	6,92	7,97	10,59	11,82
1319	1	0,55	0,94	1,21	1,59	2,17	2,83	3,84	4,69	5,38	5,60	6,92	7,97	10,59	11,82
1320	1	0,55	0,94	1,21	1,59	2,17	2,83	3,84	4,69	5,38	5,60	6,92	7,97	10,59	11,82
1321	1	0,55	0,94	1,21	1,59	2,17	2,83	3,84	4,69	5,38	5,60	6,92	7,97	10,59	11,82
1322	1	0,55	0,94	1,21	1,59	2,17	2,83	3,84	4,69	5,38	5,60	6,92	7,97	10,59	11,82
1323	1	0,55	0,94	1,21	1,59	2,17	2,83	3,84	4,69	5,38	5,60	6,92	7,97	10,59	11,82
1324	1	0,07	0,12	0,15	0,20	0,27	0,35	0,47	0,57	0,66	0,68	0,84	0,97	1,29	1,44
1325	1	0,27	0,46	0,60	0,79	1,10	1,45	1,98	2,43	2,80	2,91	3,62	4,18	5,61	6,28
1326	1	0,33	0,58	0,74	0,99	1,37	1,79	2,45	3,00	3,46	3,59	4,45	5,15	6,90	7,71
1327	1	0,33	0,58	0,74	0,99	1,37	1,79	2,45	3,00	3,46	3,59	4,45	5,15	6,90	7,71
1328	1	0,33	0,58	0,74	0,99	1,37	1,79	2,45	3,00	3,46	3,59	4,45	5,15	6,90	7,71
1329	1	0,33	0,58	0,74	0,99	1,37	1,79	2,45	3,00	3,46	3,59	4,45	5,15	6,90	7,71
1330	1	0,33	0,58	0,74	0,99	1,37	1,79	2,45	3,00	3,46	3,59	4,45	5,15	6,90	7,71
1331	1	0,88	1,52	1,95	2,58	3,53	4,61	6,27	7,66	8,80	9,15	11,33	13,07	17,40	19,44
1332	1	0,88	1,52	1,95	2,58	3,53	4,61	6,27	7,66	8,80	9,15	11,33	13,07	17,40	19,44
1333	1	0,88	1,51	1,94	2,57	3,53	4,61	6,26	7,65	8,80	9,15	11,32	13,05	17,39	19,42
1334	1	0,88	1,51	1,94	2,57	3,53	4,61	6,26	7,65	8,80	9,15	11,32	13,05	17,39	19,42
1335	1	0,88	1,51	1,94	2,57	3,53	4,61	6,26	7,65	8,80	9,15	11,32	13,05	17,39	19,42
1336	1	0,88	1,51	1,94	2,57	3,53	4,61	6,26	7,65	8,80	9,15	11,32	13,05	17,39	19,42
1337	1	0,11	0,18	0,23	0,29	0,39	0,49	0,63	0,74	0,83	0,85	1,02	1,15	1,46	1,60
1338	1	0,37	0,61	0,79	1,03	1,41	1,83	2,48	3,02	3,48	3,60	4,44	5,11	6,79	7,56
1339	1	0,47	0,77	0,99	1,30	1,78	2,29	3,07	3,70	4,26	4,40	5,39	6,17	8,13	9,03
1340	1	0,47	0,77	0,99	1,30	1,78	2,29	3,07	3,70	4,26	4,40	5,39	6,17	8,13	9,03
1341	1	0,47	0,77	0,99	1,30	1,78	2,29	3,07	3,70	4,26	4,40	5,39	6,17	8,13	9,03
1342	1	0,47	0,77	0,99	1,30	1,78	2,29	3,07	3,70	4,26	4,40	5,39	6,17	8,13	9,03
1343	1	0,47	0,77	0,99	1,30	1,78	2,29	3,07	3,70	4,26	4,40	5,39	6,17	8,13	9,03
1344	2	1,25	1,97	2,52	3,32	4,57	5,96	8,12	9,90	11,37	11,84	14,65	16,90	22,54	25,18
1345	2	1,25	1,97	2,52	3,32	4,57	5,96	8,12	9,90	11,37	11,84	14,65	16,90	22,54	25,18
1346	2	1,25	1,97	2,52	3,32	4,57	5,96	8,12	9,90	11,37	11,84	14,65	16,90	22,54	25,18
1347	2	1,25	1,97	2,52	3,32	4,57	5,96	8,12	9,90	11,37	11,84	14,65	16,90	22,54	25,18
1348	2	1,25	1,97	2,52	3,32	4,57	5,96	8,12	9,90	11,37	11,84	14,65	16,90	22,54	25,18
1349	2	1,25	1,97	2,52	3,32	4,57	5,96	8,12	9,90	11,37	11,84	14,65	16,90	22,54	25,18
1350	4	14,77	21,64	26,41	32,99	43,14	52,75	66,45	77,16	86,46	87,01	107,93	123,88	161,91	179,26
1351	4	14,77	21,64	26,41	32,99	43,14	52,75	66,45	77,16	86,46	87,01	107,93	123,88	161,91	179,26
1352	4	14,77	21,64	26,41	32,99	43,14	52,75	66,45	77,16	86,45	87,01	107,93	123,87	161,91	179,25
1353	4	14,75	21,50	26,24	32,78	42,86	51,88	65,20	74,07	84,30	84,93	105,09	120,56	157,81	174,73
1354	4	14,75	21,50	26,24	32,78	42,86	51,88	65,20	74,07	84,30	84,93	105,09	120,56	157,81	174,73
1355	4	14,75	21,50	26,24	32,78	42,86	51,88	65,20	74,07	84,30	84,93	105,09	120,56	157,81	174,73
1356	1	0,25	0,39	0,50	0,64	0,86	1,07	1,36	1,61	1,82	1,86	2,21	2,50	3,16	3,48
1357	1	0,11	0,18	0,23	0,30	0,40	0,53	0,71	0,86	0,98	1,02	1,25	1,44	1,91	2,12
1358	1	0,35	0,56	0,71	0,92	1,25	1,57	2,04	2,43	2,76	2,83	3,40	3,86	4,98	5,49
1359	1	0,35	0,56	0,71	0,92	1,25	1,57	2,04	2,43	2,76	2,83	3,40	3,86	4,98	5,49
1360	1	0,35	0,56	0,71	0,92	1,25	1,57	2,04	2,43	2,76	2,83	3,40	3,86	4,98	5,49
1361	1	0,35	0,56	0,71	0,92	1,25	1,57	2,04	2,43	2,76	2,83	3,40	3,86	4,98	5,49
1362	1	0,35	0,56	0,71	0,92	1,25	1,57	2,04	2,43	2,76	2,83	3,40	3,86	4,98	5,49
1363	4	15,00	21,86	26,67	33,32	43,54	52,68	66,19	75,17	85,59	86,21	106,54	122,23	160,01	177,15

WALD + CORBE
BERATENDE INGENIEURE

Anlage A.4.8: HQ_T-Tabelle, FGM-Variante P4

FGM		Variante P4													
Kn. Nr.	Abm.	HQ_1	HQ_2	HQ_3	HQ_5	HQ_{10}	HQ_{20}	HQ_{50}	HQ_{100}	HQ_{100k}	HQ_{200}	HQ_{500}	$HQ_{1.000}$	$HQ_{5.000}$	$HQ_{10.000}$
[-]		[m³/s]	[m³/s]	[m³/s]	[m³/s]	[m³/s]	[m³/s]	[m³/s]	[m³/s]	[m³/s]	[m³/s]	[m³/s]	[m³/s]	[m³/s]	[m³/s]
1364	4	15,00	21,86	26,67	33,32	43,54	52,68	66,19	75,17	85,59	86,21	106,54	122,23	160,01	177,15
1365	4	15,00	21,86	26,67	33,32	43,54	52,68	66,19	75,17	85,59	86,21	106,54	122,23	160,01	177,15
1366	4	15,00	21,86	26,67	33,32	43,54	52,68	66,19	75,17	85,59	86,21	106,54	122,23	160,01	177,15
1367	4	15,00	21,86	26,67	33,32	43,54	52,68	66,19	75,17	85,59	86,21	106,54	122,23	160,01	177,15
1368	4	15,00	21,86	26,67	33,32	43,54	52,68	66,19	75,17	85,59	86,21	106,54	122,23	160,01	177,15
1369	1	0,06	0,10	0,13	0,17	0,23	0,28	0,36	0,42	0,48	0,49	0,58	0,65	0,83	0,91
1370	1	0,02	0,03	0,03	0,04	0,06	0,08	0,10	0,12	0,14	0,14	0,18	0,20	0,26	0,29
1371	1	0,78	1,24	1,59	2,10	2,89	3,76	5,06	6,13	7,05	7,30	8,95	10,32	13,64	15,20
1372	1	0,86	1,36	1,75	2,30	3,17	4,11	5,50	6,66	7,65	7,92	9,69	11,15	14,70	16,37
1373	1	0,86	1,36	1,75	2,30	3,17	4,11	5,50	6,66	7,65	7,92	9,69	11,15	14,70	16,37
1374	1	0,86	1,36	1,75	2,30	3,17	4,11	5,50	6,66	7,65	7,92	9,69	11,15	14,70	16,37
1375	1	0,86	1,36	1,75	2,30	3,17	4,11	5,50	6,66	7,65	7,92	9,69	11,15	14,70	16,37
1376	1	0,86	1,36	1,75	2,30	3,17	4,11	5,50	6,66	7,65	7,92	9,69	11,15	14,70	16,37
1377	1	0,86	1,36	1,75	2,30	3,17	4,11	5,50	6,66	7,65	7,92	9,69	11,15	14,70	16,37
1378	1	0,86	1,36	1,75	2,30	3,17	4,11	5,50	6,66	7,65	7,92	9,69	11,15	14,70	16,37
1379	1	0,86	1,36	1,75	2,30	3,17	4,11	5,50	6,66	7,65	7,92	9,69	11,15	14,70	16,37
1380	1	0,86	1,36	1,75	2,30	3,17	4,11	5,50	6,66	7,65	7,92	9,69	11,15	14,70	16,37
1381	1	0,86	1,36	1,75	2,30	3,17	4,11	5,50	6,66	7,65	7,92	9,69	11,15	14,70	16,37
1382	1	0,01	0,02	0,03	0,03	0,04	0,05	0,07	0,08	0,09	0,09	0,11	0,12	0,16	0,17
1383	1	0,69	1,19	1,52	1,99	2,72	3,55	4,80	5,84	6,72	6,96	8,58	9,89	13,12	14,61
1384	1	0,70	1,21	1,54	2,02	2,76	3,59	4,86	5,92	6,80	7,04	8,68	10,00	13,27	14,77
1385	1	0,70	1,21	1,54	2,02	2,76	3,59	4,86	5,92	6,80	7,04	8,68	10,00	13,27	14,77
1386	1	0,70	1,21	1,54	2,02	2,76	3,59	4,86	5,92	6,80	7,04	8,68	10,00	13,27	14,77
1387	1	0,70	1,21	1,54	2,02	2,76	3,59	4,86	5,92	6,80	7,04	8,68	10,00	13,27	14,77
1388	1	0,70	1,21	1,54	2,02	2,76	3,59	4,86	5,92	6,80	7,04	8,68	10,00	13,27	14,77
1389	2	1,42	2,28	2,89	3,78	5,16	6,67	9,01	10,96	12,54	13,05	16,06	18,49	24,58	27,39
1390	2	1,42	2,28	2,89	3,78	5,16	6,67	9,01	10,96	12,54	13,05	16,06	18,49	24,58	27,39
1391	2	1,42	2,28	2,89	3,78	5,16	6,67	9,00	10,96	12,53	13,04	16,06	18,48	24,57	27,39
1392	2	1,42	2,28	2,89	3,78	5,16	6,67	9,00	10,96	12,53	13,04	16,06	18,48	24,57	27,39
1393	2	1,42	2,28	2,89	3,78	5,16	6,67	9,00	10,96	12,53	13,04	16,06	18,48	24,57	27,39
1394	2	1,42	2,28	2,89	3,78	5,16	6,67	9,00	10,96	12,53	13,04	16,06	18,48	24,57	27,39
1395	1	0,08	0,13	0,17	0,21	0,28	0,36	0,47	0,56	0,63	0,66	0,79	0,90	1,16	1,28
1396	1	0,02	0,03	0,04	0,05	0,07	0,10	0,13	0,16	0,19	0,20	0,24	0,28	0,38	0,42
1397	1	0,10	0,16	0,21	0,27	0,36	0,46	0,60	0,72	0,82	0,85	1,03	1,18	1,53	1,70
1398	1	0,10	0,16	0,21	0,27	0,36	0,46	0,60	0,72	0,82	0,85	1,03	1,18	1,53	1,70
1399	1	0,10	0,16	0,21	0,27	0,36	0,46	0,60	0,72	0,82	0,85	1,03	1,18	1,53	1,70
1400	1	0,10	0,16	0,21	0,27	0,36	0,46	0,60	0,72	0,82	0,85	1,03	1,18	1,53	1,70
1401	1	0,10	0,16	0,21	0,27	0,36	0,46	0,60	0,72	0,82	0,85	1,03	1,18	1,53	1,70
1402	2	1,49	2,42	3,06	4,00	5,45	7,04	9,50	11,55	13,21	13,74	16,90	19,45	25,82	28,77
1403	2	1,49	2,42	3,06	4,00	5,45	7,04	9,50	11,55	13,21	13,74	16,90	19,45	25,82	28,77
1404	2	1,49	2,42	3,06	4,00	5,45	7,04	9,50	11,55	13,21	13,74	16,90	19,45	25,82	28,77
1405	2	1,49	2,42	3,06	4,00	5,45	7,04	9,50	11,55	13,21	13,74	16,90	19,45	25,82	28,77
1406	2	1,49	2,42	3,06	4,00	5,45	7,04	9,50	11,55	13,21	13,74	16,90	19,45	25,82	28,77
1407	2	1,49	2,42	3,06	4,00	5,45	7,04	9,50	11,55	13,21	13,74	16,90	19,45	25,82	28,77
1408	4	16,25	23,53	28,69	35,82	46,81	56,46	70,91	80,47	91,87	92,53	113,27	130,13	170,54	188,80
1409	4	16,25	23,53	28,69	35,82	46,81	56,46	70,91	80,47	91,87	92,53	113,27	130,13	170,54	188,80
1410	4	16,25	23,53	28,69	35,82	46,81	56,46	70,91	80,47	91,87	92,53	113,27	130,13	170,54	188,80
1411	4	16,25	23,53	28,69	35,82	46,81	56,46	70,91	80,47	91,87	92,53	113,27	130,13	170,54	188,80
1412	4	16,25	23,53	28,69	35,82	46,81	56,46	70,91	80,47	91,87	92,53	113,27	130,13	170,54	188,80
1413	4	16,25	23,53	28,69	35,82	46,81	56,46	70,91	80,47	91,87	92,53	113,27	130,13	170,54	188,80
1414	1	0,01	0,01	0,01	0,01	0,01	0,02	0,02	0,03	0,03	0,03	0,04	0,04	0,06	0,06
1415	1	0,00	0,00	0,00	0,00	0,00	0,00	0,00	0,00	0,00	0,00	0,00	0,00	0,00	0,00
1416	1	0,01	0,01	0,01	0,01	0,02	0,02	0,02	0,03	0,03	0,03	0,04	0,05	0,06	0,06
1417	1	0,01	0,01	0,01	0,01	0,02	0,02	0,02	0,03	0,03	0,03	0,04	0,05	0,06	0,06
1418	1	0,01	0,01	0,01	0,01	0,02	0,02	0,02	0,03	0,03	0,03	0,04	0,05	0,06	0,06
1419	1	0,01	0,01	0,01	0,01	0,02	0,02	0,02	0,03	0,03	0,03	0,04	0,05	0,06	0,06
1420	1	0,01	0,01	0,01	0,01	0,02	0,02	0,02	0,03	0,03	0,03	0,04	0,05	0,06	0,06
1421	4	16,25	23,53	28,70	35,83	46,81	56,46	70,91	80,47	91,87	92,54	113,27	130,13	170,55	188,81
1422	4	16,25	23,53	28,70	35,83	46,81	56,46	70,91	80,47	91,87	92,54	113,27	130,13	170,55	188,81
1423	4	16,25	23,53	28,70	35,83	46,81	56,46	70,91	80,47	91,87	92,54	113,27	130,13	170,55	188,81
1424	4	16,25	23,53	28,70	35,83	46,81	56,46	70,91	80,47	91,87	92,54	113,27	130,13	170,55	188,81
1425	4	16,25	23,53	28,70	35,83	46,81	56,46	70,91	80,47	91,87	92,54	113,27	130,13	170,55	188,81

WALD + CORBE
BERATENDE INGENIEURE

Anlage A.4.8: HQ_T-Tabelle, FGM-Variante P4

FGM		Variante P4													
Kn. Nr.	Abm.	HQ_1	HQ_2	HQ_3	HQ_5	HQ_{10}	HQ_{20}	HQ_{50}	HQ_{100}	HQ_{100k}	HQ_{200}	HQ_{500}	$HQ_{1.000}$	$HQ_{5.000}$	$HQ_{10.000}$
[-]		[m³/s]	[m³/s]	[m³/s]	[m³/s]	[m³/s]	[m³/s]	[m³/s]	[m³/s]	[m³/s]	[m³/s]	[m³/s]	[m³/s]	[m³/s]	[m³/s]
1426	4	16,25	23,53	28,70	35,83	46,81	56,46	70,91	80,47	91,87	92,54	113,27	130,13	170,55	188,81
1427	1	0,00	0,00	0,00	0,00	0,00	0,00	0,00	0,00	0,00	0,00	0,00	0,00	0,00	0,00
1428	1	0,00	0,00	0,00	0,00	0,00	0,00	0,00	0,00	0,00	0,00	0,00	0,00	0,00	0,00
1429	1	0,00	0,00	0,00	0,00	0,00	0,00	0,00	0,00	0,00	0,00	0,00	0,00	0,00	0,00
1430	1	0,00	0,00	0,00	0,00	0,00	0,00	0,00	0,00	0,00	0,00	0,00	0,00	0,00	0,00
1431	1	0,00	0,00	0,00	0,00	0,00	0,00	0,00	0,00	0,00	0,00	0,00	0,00	0,00	0,00
1432	1	0,00	0,00	0,00	0,00	0,00	0,00	0,00	0,00	0,00	0,00	0,00	0,00	0,00	0,00
1433	1	0,00	0,00	0,00	0,00	0,00	0,00	0,00	0,00	0,00	0,00	0,00	0,00	0,00	0,00
1434	1	0,00	0,00	0,00	0,00	0,00	0,00	0,00	0,00	0,00	0,00	0,00	0,00	0,00	0,00
1435	1	0,00	0,00	0,00	0,00	0,00	0,00	0,00	0,00	0,00	0,00	0,00	0,00	0,00	0,00
1436	1	0,00	0,00	0,00	0,00	0,00	0,00	0,00	0,00	0,00	0,00	0,00	0,00	0,00	0,00
1437	1	0,00	0,00	0,00	0,00	0,00	0,00	0,00	0,00	0,00	0,00	0,00	0,00	0,00	0,00
1438	1	0,00	0,00	0,00	0,00	0,00	0,00	0,00	0,00	0,00	0,00	0,00	0,00	0,00	0,00
1439	1	0,00	0,00	0,00	0,00	0,00	0,00	0,00	0,00	0,00	0,00	0,00	0,00	0,00	0,00
1440	1	0,00	0,00	0,00	0,00	0,00	0,00	0,00	0,00	0,00	0,00	0,00	0,00	0,00	0,00
1441	1	0,00	0,00	0,00	0,00	0,00	0,00	0,00	0,00	0,00	0,00	0,00	0,00	0,00	0,00
1442	1	0,00	0,00	0,00	0,00	0,00	0,00	0,00	0,00	0,00	0,00	0,00	0,00	0,00	0,00
1443	1	0,00	0,00	0,00	0,00	0,00	0,00	0,00	0,00	0,00	0,00	0,00	0,00	0,00	0,00
1444	1	0,00	0,00	0,00	0,00	0,00	0,00	0,00	0,00	0,00	0,00	0,00	0,00	0,00	0,00
1445	1	0,00	0,00	0,00	0,00	0,00	0,00	0,00	0,00	0,00	0,00	0,00	0,00	0,00	0,00
1446	1	0,00	0,00	0,00	0,00	0,00	0,00	0,00	0,00	0,00	0,00	0,00	0,00	0,00	0,00
1447	1	0,15	0,22	0,27	0,36	0,50	0,64	0,85	1,03	1,18	1,22	1,48	1,70	2,24	2,49
1448	1	0,68	1,19	1,51	2,00	2,72	3,54	4,79	5,84	6,71	6,98	8,59	9,90	13,14	14,68
1449	1	0,00	0,00	0,00	0,00	0,00	0,00	0,00	0,00	0,00	0,00	0,00	0,00	0,00	0,00
1450	1	0,80	1,38	1,76	2,31	3,15	4,10	5,53	6,73	7,73	8,04	9,89	11,39	15,10	16,86
1451	1	0,80	1,38	1,76	2,31	3,15	4,10	5,53	6,73	7,73	8,04	9,89	11,39	15,10	16,86
1452	1	0,80	1,38	1,76	2,31	3,15	4,10	5,53	6,73	7,73	8,04	9,89	11,39	15,10	16,86
1453	1	0,80	1,38	1,76	2,31	3,15	4,10	5,53	6,73	7,73	8,04	9,89	11,39	15,10	16,86
1454	1	0,80	1,38	1,76	2,31	3,15	4,10	5,53	6,73	7,73	8,04	9,89	11,39	15,10	16,86
1455	1	0,80	1,38	1,76	2,31	3,15	4,10	5,53	6,73	7,73	8,04	9,89	11,39	15,10	16,86
1456	1	0,80	1,38	1,76	2,31	3,15	4,10	5,53	6,73	7,73	8,04	9,89	11,39	15,10	16,86
1457	1	0,80	1,38	1,76	2,31	3,15	4,10	5,53	6,73	7,73	8,04	9,89	11,39	15,10	16,86
1458	1	0,80	1,38	1,76	2,31	3,15	4,10	5,53	6,73	7,73	8,04	9,89	11,39	15,10	16,86
1459	1	0,80	1,38	1,76	2,31	3,15	4,10	5,53	6,73	7,73	8,04	9,89	11,39	15,10	16,86
1460	1	0,80	1,38	1,76	2,31	3,15	4,10	5,53	6,73	7,73	8,04	9,89	11,39	15,10	16,86
1461	1	0,21	0,34	0,45	0,60	0,84	1,11	1,55	1,91	2,21	2,31	2,89	3,35	4,54	5,09
1462	1	0,00	0,00	0,00	0,00	0,00	0,00	0,00	0,00	0,00	0,00	0,00	0,00	0,00	0,00
1463	1	0,21	0,34	0,45	0,60	0,84	1,11	1,55	1,91	2,21	2,31	2,89	3,35	4,54	5,09
1464	1	0,21	0,34	0,45	0,60	0,84	1,11	1,55	1,91	2,21	2,31	2,89	3,35	4,54	5,09
1465	1	0,21	0,34	0,45	0,60	0,84	1,11	1,55	1,91	2,21	2,31	2,89	3,35	4,54	5,09
1466	1	0,21	0,34	0,45	0,60	0,84	1,11	1,55	1,91	2,21	2,31	2,89	3,35	4,54	5,09
1467	1	0,21	0,34	0,45	0,60	0,84	1,11	1,55	1,91	2,21	2,31	2,89	3,35	4,54	5,09
1468	2	0,87	1,52	1,94	2,55	3,49	4,55	6,17	7,52	8,63	8,98	11,09	12,79	17,09	19,03
1469	2	0,87	1,52	1,94	2,55	3,49	4,55	6,17	7,52	8,63	8,98	11,09	12,79	17,09	19,03
1470	2	0,86	1,51	1,93	2,54	3,47	4,54	6,15	7,50	8,61	8,96	11,07	12,77	17,06	19,00
1471	2	0,86	1,51	1,93	2,54	3,47	4,54	6,15	7,50	8,61	8,96	11,07	12,77	17,06	19,00
1472	2	0,86	1,51	1,93	2,54	3,47	4,54	6,15	7,50	8,61	8,96	11,07	12,77	17,06	19,00
1473	2	0,86	1,51	1,93	2,54	3,47	4,54	6,15	7,50	8,61	8,96	11,07	12,77	17,06	19,00
1474	2	0,89	1,56	1,98	2,60	3,55	4,59	6,22	7,57	8,68	9,02	11,11	12,81	17,04	19,00
1475	2	0,00	0,00	0,00	0,00	0,00	0,00	0,00	0,00	0,00	0,00	0,00	0,00	0,00	0,00
1476	2	0,89	1,56	1,98	2,60	3,55	4,59	6,22	7,57	8,68	9,02	11,11	12,81	17,04	19,00
1477	2	0,89	1,56	1,98	2,60	3,55	4,59	6,22	7,57	8,68	9,02	11,11	12,81	17,04	19,00
1478	2	0,89	1,56	1,98	2,60	3,55	4,59	6,22	7,57	8,68	9,02	11,11	12,81	17,04	19,00
1479	2	0,89	1,56	1,98	2,60	3,55	4,59	6,22	7,57	8,68	9,02	11,11	12,81	17,04	19,00
1480	2	0,89	1,56	1,98	2,60	3,55	4,59	6,22	7,57	8,68	9,02	11,11	12,81	17,04	19,00
1481	2	1,69	2,83	3,63	4,80	6,62	8,66	11,83	14,49	16,67	17,34	21,50	24,86	33,30	37,18
1482	2	1,69	2,83	3,63	4,80	6,62	8,66	11,83	14,49	16,67	17,34	21,50	24,86	33,30	37,18
1483	2	1,69	2,83	3,63	4,80	6,62	8,66	11,83	14,49	16,67	17,34	21,50	24,86	33,30	37,18
1484	2	1,69	2,83	3,63	4,80	6,62	8,66	11,83	14,49	16,67	17,34	21,50	24,86	33,30	37,18
1485	2	1,69	2,83	3,63	4,80	6,62	8,66	11,83	14,49	16,67	17,34	21,50	24,86	33,30	37,18
1486	1	0,17	0,29	0,37	0,49	0,68	0,89	1,24	1,54	1,80	1,88	2,36	2,75	3,75	4,21
1487	1	0,17	0,29	0,37	0,49	0,68	0,89	1,24	1,54	1,80	1,88	2,36	2,75	3,75	4,21

WALD + CORBE
BERATENDE INGENIEURE

Anlage A.4.8: HQ_T-Tabelle, FGM-Variante P4

FGM		Variante P4													
Kn. Nr.	Abm.	HQ_1	HQ_2	HQ_3	HQ_5	HQ_{10}	HQ_{20}	HQ_{50}	HQ_{100}	HQ_{100k}	HQ_{200}	HQ_{500}	$HQ_{1.000}$	$HQ_{5.000}$	$HQ_{10.000}$
[-]		[m³/s]	[m³/s]	[m³/s]	[m³/s]	[m³/s]	[m³/s]	[m³/s]	[m³/s]	[m³/s]	[m³/s]	[m³/s]	[m³/s]	[m³/s]	[m³/s]
1488	1	0,17	0,29	0,37	0,49	0,68	0,89	1,24	1,54	1,80	1,88	2,36	2,75	3,75	4,21
1489	1	0,17	0,29	0,37	0,49	0,68	0,89	1,24	1,54	1,80	1,88	2,36	2,75	3,75	4,21
1490	1	0,17	0,29	0,37	0,49	0,68	0,89	1,24	1,54	1,80	1,88	2,36	2,75	3,75	4,21
1491	1	0,17	0,29	0,37	0,49	0,68	0,89	1,24	1,54	1,80	1,88	2,36	2,75	3,75	4,21
1492	1	0,17	0,29	0,37	0,49	0,68	0,89	1,24	1,54	1,80	1,88	2,36	2,75	3,75	4,21
1493	1	0,17	0,29	0,37	0,49	0,68	0,89	1,24	1,54	1,80	1,88	2,36	2,75	3,75	4,21
1494	1	0,17	0,29	0,37	0,49	0,68	0,89	1,24	1,54	1,80	1,88	2,36	2,75	3,75	4,21
1495	1	0,17	0,29	0,37	0,49	0,68	0,89	1,24	1,54	1,80	1,88	2,36	2,75	3,75	4,21
1496	1	0,17	0,29	0,37	0,49	0,68	0,89	1,24	1,54	1,80	1,88	2,36	2,75	3,75	4,21
1497	1	0,17	0,29	0,37	0,49	0,68	0,89	1,24	1,54	1,80	1,88	2,36	2,75	3,75	4,21
1498	1	0,07	0,11	0,14	0,19	0,26	0,35	0,48	0,60	0,70	0,73	0,92	1,07	1,46	1,64
1499	1	0,07	0,11	0,14	0,19	0,26	0,35	0,48	0,60	0,70	0,73	0,92	1,07	1,46	1,64
1500	1	0,07	0,11	0,14	0,19	0,26	0,35	0,48	0,60	0,70	0,73	0,92	1,07	1,46	1,64
1501	1	0,07	0,11	0,14	0,19	0,26	0,35	0,48	0,60	0,70	0,73	0,92	1,07	1,46	1,64
1502	1	0,07	0,11	0,14	0,19	0,26	0,35	0,48	0,60	0,70	0,73	0,92	1,07	1,46	1,64
1503	1	0,07	0,11	0,14	0,19	0,26	0,35	0,48	0,60	0,70	0,73	0,92	1,07	1,46	1,64
1504	1	0,23	0,40	0,51	0,68	0,94	1,23	1,73	2,14	2,50	2,60	3,28	3,82	5,20	5,85
1505	1	0,23	0,40	0,51	0,68	0,94	1,23	1,73	2,14	2,50	2,60	3,28	3,82	5,20	5,85
1506	1	0,23	0,40	0,51	0,68	0,94	1,23	1,73	2,14	2,50	2,60	3,28	3,82	5,20	5,85
1507	1	0,23	0,40	0,51	0,68	0,94	1,23	1,73	2,14	2,50	2,60	3,28	3,82	5,20	5,85
1508	1	0,23	0,40	0,51	0,68	0,94	1,23	1,73	2,14	2,50	2,60	3,28	3,82	5,20	5,85
1509	1	0,23	0,40	0,51	0,68	0,94	1,23	1,73	2,14	2,50	2,60	3,28	3,82	5,20	5,85
1510	1	0,19	0,25	0,27	0,27	0,27	0,27	0,27	0,27	0,27	0,27	0,27	0,27	0,27	0,27
1511	1	0,19	0,25	0,27	0,27	0,27	0,27	0,27	0,27	0,27	0,27	0,27	0,27	0,27	0,27
1512	1	0,19	0,25	0,27	0,27	0,27	0,27	0,27	0,27	0,27	0,27	0,27	0,27	0,27	0,27
1513	1	0,19	0,25	0,27	0,27	0,27	0,27	0,27	0,27	0,27	0,27	0,27	0,27	0,27	0,27
1514	1	0,19	0,25	0,27	0,27	0,27	0,27	0,27	0,27	0,27	0,27	0,27	0,27	0,27	0,27
1515	1	0,19	0,25	0,27	0,27	0,27	0,27	0,27	0,27	0,27	0,27	0,27	0,27	0,27	0,27
1516	1	0,36	0,55	0,68	0,87	1,16	1,48	1,92	2,36	2,76	2,87	3,54	4,08	5,47	6,12
1517	1	0,36	0,55	0,68	0,87	1,16	1,48	1,92	2,36	2,76	2,87	3,54	4,08	5,47	6,12
1518	1	0,36	0,55	0,68	0,87	1,16	1,48	1,92	2,36	2,76	2,87	3,54	4,08	5,47	6,12
1519	1	0,36	0,55	0,68	0,87	1,16	1,48	1,92	2,36	2,76	2,87	3,54	4,08	5,47	6,12
1520	1	0,36	0,55	0,68	0,87	1,16	1,48	1,92	2,36	2,76	2,87	3,54	4,08	5,47	6,12
1521	1	0,36	0,55	0,68	0,87	1,16	1,48	1,92	2,36	2,76	2,87	3,54	4,08	5,47	6,12
1522	2	1,84	3,01	3,86	5,09	7,03	9,18	12,54	15,37	17,68	18,40	22,83	26,41	35,43	39,59
1523	1	0,14	0,23	0,30	0,39	0,55	0,73	1,01	1,24	1,44	1,50	1,86	2,17	2,92	3,27
1524	1	0,14	0,23	0,30	0,39	0,55	0,73	1,01	1,24	1,44	1,50	1,86	2,17	2,92	3,27
1525	1	0,14	0,23	0,30	0,39	0,55	0,73	1,01	1,24	1,44	1,50	1,86	2,17	2,92	3,27
1526	1	0,14	0,23	0,30	0,39	0,55	0,73	1,01	1,24	1,44	1,50	1,86	2,17	2,92	3,27
1527	1	0,14	0,23	0,30	0,39	0,55	0,73	1,01	1,24	1,44	1,50	1,86	2,17	2,92	3,27
1528	1	0,14	0,23	0,30	0,39	0,55	0,73	1,01	1,24	1,44	1,50	1,86	2,17	2,92	3,27
1529	1	0,14	0,23	0,30	0,39	0,55	0,73	1,01	1,24	1,44	1,50	1,86	2,17	2,92	3,27
1530	2	0,14	0,23	0,30	0,38	0,51	0,64	0,84	1,00	1,14	1,18	1,43	1,62	2,09	2,31
1531	2	0,03	0,06	0,07	0,10	0,14	0,18	0,25	0,31	0,36	0,37	0,46	0,54	0,73	0,82
1532	2	0,17	0,29	0,37	0,48	0,64	0,82	1,09	1,31	1,49	1,55	1,88	2,15	2,81	3,12
1533	2	0,17	0,29	0,37	0,48	0,64	0,82	1,09	1,31	1,49	1,55	1,88	2,15	2,81	3,12
1534	2	1,84	3,01	3,86	5,09	7,03	9,18	12,54	15,37	17,68	18,40	22,83	26,41	35,43	39,59
1535	2	1,84	3,01	3,86	5,09	7,03	9,18	12,54	15,36	17,67	18,40	22,82	26,40	35,42	39,58
1536	2	1,84	3,01	3,86	5,09	7,03	9,18	12,54	15,36	17,67	18,40	22,82	26,40	35,42	39,58
1537	2	1,84	3,01	3,86	5,09	7,03	9,18	12,54	15,36	17,67	18,40	22,82	26,40	35,42	39,58
1538	2	1,84	3,01	3,86	5,09	7,03	9,18	12,54	15,36	17,67	18,40	22,82	26,40	35,42	39,58
1539	1	0,42	0,55	0,59	0,59	0,59	0,59	0,59	0,59	0,59	0,59	0,59	0,59	0,59	0,59
1540	1	0,42	0,55	0,59	0,59	0,59	0,59	0,59	0,59	0,59	0,59	0,59	0,59	0,59	0,59
1541	1	0,42	0,55	0,59	0,59	0,59	0,59	0,59	0,59	0,59	0,59	0,59	0,59	0,59	0,59
1542	1	0,42	0,55	0,59	0,59	0,59	0,59	0,59	0,59	0,59	0,59	0,59	0,59	0,59	0,59
1543	1	0,42	0,55	0,59	0,59	0,59	0,59	0,59	0,59	0,59	0,59	0,59	0,59	0,59	0,59
1544	1	0,42	0,55	0,59	0,59	0,59	0,59	0,59	0,59	0,59	0,59	0,59	0,59	0,59	0,59
1545	2	1,88	3,07	3,88	5,09	7,03	9,18	12,54	15,37	17,68	18,40	22,82	26,40	35,42	39,86
1546	2	1,88	3,07	3,88	5,09	7,03	9,18	12,54	15,37	17,68	18,40	22,82	26,40	35,42	39,86
1547	2	1,88	3,07	3,88	5,09	7,03	9,18	12,54	15,37	17,68	18,40	22,82	26,40	35,42	39,86
1548	2	1,88	3,07	3,88	5,09	7,03	9,18	12,54	15,37	17,68	18,40	22,82	26,40	35,42	39,86
1549	2	1,88	3,07	3,88	5,09	7,03	9,18	12,54	15,37	17,68	18,40	22,82	26,40	35,42	39,86

WALD + CORBE
BERATENDE INGENIEURE

Anlage A.4.8: HQ_T-Tabelle, FGM-Variante P4

FGM		Variante P4													
Kn. Nr.	Abm.	HQ_1	HQ_2	HQ_3	HQ_5	HQ_{10}	HQ_{20}	HQ_{50}	HQ_{100}	HQ_{100k}	HQ_{200}	HQ_{500}	$HQ_{1.000}$	$HQ_{5.000}$	$HQ_{10.000}$
[-]		[m³/s]	[m³/s]	[m³/s]	[m³/s]	[m³/s]	[m³/s]	[m³/s]	[m³/s]	[m³/s]	[m³/s]	[m³/s]	[m³/s]	[m³/s]	[m³/s]
1550	2	1,88	3,07	3,88	5,09	7,03	9,18	12,54	15,37	17,68	18,40	22,82	26,40	35,42	39,86
1551	1	0,18	0,24	0,26	0,26	0,26	0,26	0,26	0,26	0,26	0,26	0,26	0,26	0,26	0,26
1552	1	0,18	0,24	0,26	0,26	0,26	0,26	0,26	0,26	0,26	0,26	0,26	0,26	0,26	0,26
1553	1	0,18	0,24	0,26	0,26	0,26	0,26	0,26	0,26	0,26	0,26	0,26	0,26	0,26	0,26
1554	1	0,18	0,24	0,26	0,26	0,26	0,26	0,26	0,26	0,26	0,26	0,26	0,26	0,26	0,26
1555	1	0,18	0,24	0,26	0,26	0,26	0,26	0,26	0,26	0,26	0,26	0,26	0,26	0,26	0,26
1556	1	0,18	0,24	0,26	0,26	0,26	0,26	0,26	0,26	0,26	0,26	0,26	0,26	0,26	0,26
1557	2	1,89	3,10	3,91	5,09	7,03	9,19	12,54	15,37	17,68	18,40	22,82	26,40	35,42	39,86
1558	2	1,89	3,10	3,91	5,09	7,03	9,19	12,54	15,37	17,68	18,40	22,82	26,40	35,42	39,86
1559	2	1,89	3,10	3,91	5,09	7,03	9,19	12,54	15,37	17,68	18,40	22,82	26,40	35,42	39,86
1560	2	1,89	3,10	3,91	5,09	7,03	9,19	12,54	15,37	17,68	18,40	22,82	26,40	35,42	39,86
1561	2	1,89	3,10	3,91	5,09	7,03	9,19	12,54	15,37	17,68	18,40	22,82	26,40	35,42	39,86
1562	2	1,89	3,10	3,91	5,09	7,03	9,19	12,54	15,37	17,68	18,40	22,82	26,40	35,42	39,86
1563	1	0,03	0,04	0,05	0,07	0,10	0,13	0,19	0,23	0,27	0,28	0,35	0,40	0,55	0,61
1564	1	0,03	0,04	0,05	0,07	0,10	0,13	0,19	0,23	0,27	0,28	0,35	0,40	0,55	0,61
1565	1	0,03	0,04	0,05	0,07	0,10	0,13	0,19	0,23	0,27	0,28	0,35	0,40	0,55	0,61
1566	1	0,03	0,04	0,05	0,07	0,10	0,13	0,19	0,23	0,27	0,28	0,35	0,40	0,55	0,61
1567	1	0,03	0,04	0,05	0,07	0,10	0,13	0,19	0,23	0,27	0,28	0,35	0,40	0,55	0,61
1568	1	0,03	0,04	0,05	0,07	0,10	0,13	0,19	0,23	0,27	0,28	0,35	0,40	0,55	0,61
1569	2	1,91	3,13	3,95	5,14	7,08	9,25	12,63	15,47	17,80	18,53	22,99	26,60	35,72	40,20
1570	2	1,91	3,13	3,95	5,14	7,08	9,25	12,63	15,47	17,80	18,53	22,99	26,60	35,72	40,20
1571	2	1,91	3,13	3,95	5,14	7,08	9,25	12,63	15,47	17,80	18,53	22,99	26,60	35,72	40,20
1572	2	1,91	3,13	3,95	5,14	7,08	9,25	12,63	15,47	17,80	18,53	22,99	26,60	35,72	40,20
1573	2	1,91	3,13	3,95	5,14	7,08	9,25	12,63	15,47	17,80	18,53	22,99	26,60	35,72	40,20
1574	2	1,91	3,13	3,95	5,14	7,08	9,25	12,63	15,47	17,80	18,53	22,99	26,60	35,72	40,20
1575	4	17,81	25,70	31,34	39,15	51,17	61,79	77,64	88,55	101,09	101,87	123,19	141,84	186,57	206,69
1576	4	17,81	25,70	31,34	39,15	51,17	61,79	77,64	88,55	101,09	101,87	123,19	141,84	186,57	206,69
1577	4	17,81	25,70	31,34	39,15	51,17	61,79	77,64	88,55	101,09	101,87	123,19	141,84	186,57	206,69
1578	4	17,81	25,70	31,34	39,15	51,17	61,79	77,64	88,55	101,09	101,87	123,19	141,84	186,57	206,69
1579	4	17,81	25,70	31,34	39,15	51,17	61,79	77,64	88,55	101,09	101,87	123,19	141,84	186,57	206,69
1580	4	17,81	25,70	31,34	39,15	51,17	61,79	77,64	88,55	101,09	101,87	123,19	141,84	186,57	206,69
1581	4	17,88	25,78	31,44	39,28	51,33	61,98	77,86	88,84	101,38	102,17	123,47	142,18	187,06	207,24
1582	4	17,88	25,78	31,44	39,28	51,33	61,98	77,86	88,84	101,38	102,17	123,47	142,18	187,06	207,24
1583	4	17,88	25,78	31,44	39,27	51,33	61,98	77,86	88,84	101,38	102,17	123,47	142,18	187,05	207,23
1584	4	17,97	25,89	31,57	39,44	51,54	62,23	78,16	89,22	101,77	102,56	123,85	142,63	187,68	207,94
1585	4	17,97	25,89	31,57	39,44	51,54	62,23	78,16	89,22	101,77	102,56	123,85	142,63	187,68	207,94
1586	4	17,97	25,89	31,57	39,44	51,54	62,23	78,16	89,22	101,77	102,56	123,85	142,63	187,68	207,94
1587	1	0,12	0,15	0,16	0,16	0,16	0,16	0,16	0,16	0,16	0,16	0,16	0,16	0,16	0,16
1588	1	0,12	0,15	0,16	0,16	0,16	0,16	0,16	0,16	0,16	0,16	0,16	0,16	0,16	0,16
1589	1	0,12	0,15	0,16	0,16	0,16	0,16	0,16	0,16	0,16	0,16	0,16	0,16	0,16	0,16
1590	1	0,12	0,15	0,16	0,16	0,16	0,16	0,16	0,16	0,16	0,16	0,16	0,16	0,16	0,16
1591	1	0,12	0,15	0,16	0,16	0,16	0,16	0,16	0,16	0,16	0,16	0,16	0,16	0,16	0,16
1592	1	0,12	0,15	0,16	0,16	0,16	0,16	0,16	0,16	0,16	0,16	0,16	0,16	0,16	0,16
1593	4	17,98	25,89	31,57	39,44	51,54	62,23	78,16	89,22	101,77	102,56	123,85	142,63	187,68	207,94
1594	4	17,98	25,89	31,57	39,44	51,54	62,23	78,16	89,22	101,77	102,56	123,85	142,63	187,68	207,94
1595	4	17,98	25,89	31,57	39,44	51,54	62,23	78,16	89,22	101,77	102,56	123,85	142,63	187,68	207,94
1596	4	17,98	25,89	31,57	39,44	51,54	62,23	78,16	89,22	101,77	102,56	123,85	142,63	187,68	207,94
1597	4	17,98	25,89	31,57	39,44	51,54	62,23	78,16	89,22	101,77	102,56	123,85	142,63	187,68	207,94
1598	4	17,98	25,89	31,57	39,44	51,54	62,23	78,16	89,22	101,77	102,56	123,85	142,63	187,68	207,94
1599	1	0,73	0,95	1,02	1,02	1,02	1,02	1,02	1,02	1,02	1,02	1,02	1,02	1,02	1,02
1600	1	0,73	0,95	1,02	1,02	1,02	1,02	1,02	1,02	1,02	1,02	1,02	1,02	1,02	1,02
1601	1	0,73	0,95	1,02	1,02	1,02	1,02	1,02	1,02	1,02	1,02	1,02	1,02	1,02	1,02
1602	1	0,73	0,95	1,02	1,02	1,02	1,02	1,02	1,02	1,02	1,02	1,02	1,02	1,02	1,02
1603	1	0,73	0,95	1,02	1,02	1,02	1,02	1,02	1,02	1,02	1,02	1,02	1,02	1,02	1,02
1604	1	0,73	0,95	1,02	1,02	1,02	1,02	1,02	1,02	1,02	1,02	1,02	1,02	1,02	1,02
1605	4	18,01	25,89	31,58	39,44	51,54	62,24	78,16	89,22	101,77	102,56	123,85	142,63	187,68	207,94
1606	4	18,01	25,89	31,58	39,44	51,54	62,24	78,16	89,22	101,77	102,56	123,85	142,63	187,68	207,94
1607	4	18,01	25,89	31,58	39,44	51,54	62,24	78,16	89,22	101,77	102,56	123,85	142,63	187,68	207,94
1608	4	18,01	25,89	31,58	39,44	51,54	62,24	78,16	89,22	101,77	102,56	123,85	142,63	187,68	207,94
1609	4	18,01	25,89	31,58	39,44	51,54	62,24	78,16	89,22	101,77	102,56	123,85	142,63	187,68	207,94
1610	4	18,01	25,89	31,58	39,44	51,54	62,24	78,16	89,22	101,77	102,56	123,85	142,63	187,68	207,94
1611	1	0,59	0,77	0,83	0,83	0,83	0,83	0,83	0,83	0,83	0,83	0,83	0,83	0,83	0,83

WALD + CORBE
BERATENDE INGENIEURE

Anlage A.4.8: HQ_T-Tabelle, FGM-Variante P4

FGM		Variante P4													
Kn. Nr.	Abm.	HQ_1	HQ_2	HQ_3	HQ_5	HQ_{10}	HQ_{20}	HQ_{50}	HQ_{100}	HQ_{100k}	HQ_{200}	HQ_{500}	$HQ_{1.000}$	$HQ_{5.000}$	$HQ_{10.000}$
[-]		[m³/s]	[m³/s]	[m³/s]	[m³/s]	[m³/s]	[m³/s]	[m³/s]	[m³/s]	[m³/s]	[m³/s]	[m³/s]	[m³/s]	[m³/s]	[m³/s]
1612	1	0,59	0,77	0,83	0,83	0,83	0,83	0,83	0,83	0,83	0,83	0,83	0,83	0,83	0,83
1613	1	0,59	0,77	0,83	0,83	0,83	0,83	0,83	0,83	0,83	0,83	0,83	0,83	0,83	0,83
1614	1	0,59	0,77	0,83	0,83	0,83	0,83	0,83	0,83	0,83	0,83	0,83	0,83	0,83	0,83
1615	1	0,59	0,77	0,83	0,83	0,83	0,83	0,83	0,83	0,83	0,83	0,83	0,83	0,83	0,83
1616	1	0,59	0,77	0,83	0,83	0,83	0,83	0,83	0,83	0,83	0,83	0,83	0,83	0,83	0,83
1617	4	18,05	25,89	31,58	39,44	51,54	62,24	78,16	89,22	101,77	102,57	123,85	142,63	187,68	207,94
1618	4	18,05	25,89	31,58	39,44	51,54	62,24	78,16	89,22	101,77	102,57	123,85	142,63	187,68	207,94
1619	4	18,05	25,89	31,58	39,44	51,54	62,24	78,16	89,22	101,77	102,57	123,85	142,63	187,68	207,94
1620	4	18,05	25,89	31,58	39,44	51,54	62,24	78,16	89,22	101,77	102,57	123,85	142,63	187,68	207,94
1621	4	18,02	25,75	31,41	39,23	50,99	61,63	77,07	88,00	100,02	100,77	121,89	139,96	183,99	203,85
1622	4	18,02	25,75	31,41	39,23	50,99	61,63	77,07	88,00	100,02	100,77	121,89	139,96	183,99	203,85
1623	1	0,33	0,55	0,72	0,96	1,34	1,76	2,43	3,00	3,46	3,61	4,49	5,21	7,01	7,84
1624	1	0,33	0,55	0,72	0,96	1,34	1,76	2,43	3,00	3,46	3,61	4,49	5,21	7,01	7,84
1625	1	0,33	0,55	0,72	0,96	1,34	1,76	2,43	3,00	3,46	3,61	4,49	5,21	7,01	7,84
1626	1	0,33	0,55	0,72	0,96	1,34	1,76	2,43	3,00	3,46	3,61	4,49	5,21	7,01	7,84
1627	1	0,33	0,55	0,72	0,96	1,34	1,76	2,43	3,00	3,46	3,61	4,49	5,21	7,01	7,84
1628	1	0,33	0,55	0,72	0,96	1,34	1,76	2,43	3,00	3,46	3,61	4,49	5,21	7,01	7,84
1629	1	0,33	0,55	0,72	0,96	1,34	1,76	2,43	3,00	3,46	3,61	4,49	5,21	7,01	7,84
1630	1	0,33	0,55	0,72	0,96	1,34	1,76	2,43	3,00	3,46	3,61	4,49	5,21	7,01	7,84
1631	1	0,33	0,55	0,72	0,96	1,34	1,76	2,43	3,00	3,46	3,61	4,49	5,21	7,01	7,84
1632	1	0,33	0,55	0,72	0,96	1,34	1,76	2,43	3,00	3,46	3,61	4,49	5,21	7,01	7,84
1633	1	0,33	0,55	0,72	0,96	1,34	1,76	2,43	3,00	3,46	3,61	4,49	5,21	7,01	7,84
1634	1	0,09	0,14	0,18	0,23	0,31	0,39	0,51	0,61	0,69	0,72	0,86	0,98	1,26	1,39
1635	1	0,03	0,05	0,07	0,09	0,12	0,16	0,22	0,27	0,31	0,32	0,40	0,47	0,63	0,70
1636	1	0,12	0,20	0,25	0,32	0,43	0,55	0,73	0,88	1,00	1,04	1,26	1,44	1,88	2,08
1637	1	0,12	0,20	0,25	0,32	0,43	0,55	0,73	0,88	1,00	1,04	1,26	1,44	1,88	2,08
1638	1	0,12	0,20	0,25	0,32	0,43	0,55	0,73	0,88	1,00	1,04	1,26	1,44	1,88	2,08
1639	1	0,12	0,20	0,25	0,32	0,43	0,55	0,73	0,88	1,00	1,04	1,26	1,44	1,88	2,08
1640	1	0,12	0,20	0,25	0,32	0,43	0,55	0,73	0,88	1,00	1,04	1,26	1,44	1,88	2,08
1641	1	0,43	0,74	0,96	1,27	1,75	2,29	3,14	3,85	4,44	4,62	5,72	6,62	8,87	9,91
1642	1	0,03	0,04	0,05	0,07	0,09	0,11	0,15	0,18	0,21	0,21	0,26	0,30	0,39	0,43
1643	1	0,03	0,04	0,05	0,07	0,09	0,11	0,15	0,18	0,21	0,21	0,26	0,30	0,39	0,43
1644	1	0,03	0,04	0,05	0,07	0,09	0,11	0,15	0,18	0,21	0,21	0,26	0,30	0,39	0,43
1645	1	0,03	0,04	0,05	0,07	0,09	0,11	0,15	0,18	0,21	0,21	0,26	0,30	0,39	0,43
1646	1	0,43	0,74	0,96	1,27	1,75	2,29	3,14	3,85	4,44	4,62	5,72	6,62	8,87	9,91
1647	1	0,43	0,74	0,96	1,27	1,75	2,29	3,14	3,85	4,44	4,62	5,72	6,62	8,87	9,91
1648	1	0,43	0,74	0,96	1,27	1,75	2,29	3,14	3,85	4,44	4,62	5,72	6,62	8,87	9,90
1649	1	0,43	0,74	0,96	1,27	1,75	2,29	3,14	3,85	4,44	4,62	5,72	6,62	8,87	9,90
1650	1	0,43	0,74	0,96	1,27	1,75	2,29	3,14	3,85	4,44	4,62	5,72	6,62	8,87	9,90
1651	1	0,43	0,74	0,96	1,27	1,75	2,29	3,14	3,85	4,44	4,62	5,72	6,62	8,87	9,90
1652	4	18,25	25,99	31,69	39,57	51,40	62,09	77,57	88,61	100,65	101,40	122,46	140,62	184,92	204,89
1653	4	18,25	25,99	31,69	39,57	51,40	62,09	77,57	88,61	100,65	101,40	122,46	140,62	184,92	204,89
1654	4	18,25	25,99	31,69	39,57	51,40	62,09	77,57	88,61	100,65	101,40	122,46	140,62	184,92	204,89
1655	4	18,25	25,99	31,69	39,57	51,40	62,09	77,57	88,61	100,65	101,40	122,46	140,62	184,92	204,89
1656	4	18,25	25,99	31,69	39,57	51,40	62,09	77,57	88,61	100,65	101,40	122,46	140,62	184,92	204,89
1657	4	18,25	25,99	31,69	39,57	51,40	62,09	77,57	88,61	100,65	101,40	122,46	140,62	184,92	204,89
1658	1	0,35	0,45	0,48	0,48	0,48	0,48	0,48	0,48	0,48	0,48	0,48	0,48	0,48	0,48
1659	1	0,35	0,45	0,48	0,48	0,48	0,48	0,48	0,48	0,48	0,48	0,48	0,48	0,48	0,48
1660	1	0,35	0,45	0,48	0,48	0,48	0,48	0,48	0,48	0,48	0,48	0,48	0,48	0,48	0,48
1661	1	0,35	0,45	0,48	0,48	0,48	0,48	0,48	0,48	0,48	0,48	0,48	0,48	0,48	0,48
1662	1	0,35	0,45	0,48	0,48	0,48	0,48	0,48	0,48	0,48	0,48	0,48	0,48	0,48	0,48
1663	1	0,35	0,45	0,48	0,48	0,48	0,48	0,48	0,48	0,48	0,48	0,48	0,48	0,48	0,48
1664	4	18,27	25,99	31,69	39,57	51,40	62,09	77,58	88,61	100,65	101,40	122,46	140,62	184,92	204,89
1665	4	18,27	25,99	31,69	39,57	51,40	62,09	77,58	88,61	100,65	101,40	122,46	140,62	184,92	204,89
1666	1	0,22	0,28	0,30	0,30	0,30	0,30	0,30	0,30	0,30	0,30	0,30	0,30	0,30	0,30
1667	1	0,22	0,28	0,30	0,30	0,30	0,30	0,30	0,30	0,30	0,30	0,30	0,30	0,30	0,30
1668	4	0,16	0,20	0,23	0,27	0,30	0,30	0,30	0,30	0,30	0,30	0,30	0,30	0,30	0,30
1669	4	18,28	26,00	31,69	39,57	51,40	62,09	77,58	88,61	100,65	101,41	122,46	140,62	184,92	204,89
1670	2	0,05	0,08	0,10	0,12	0,17	0,21	0,27	0,33	0,37	0,38	0,46	0,52	0,68	0,75
1671	1	0,07	0,12	0,16	0,21	0,29	0,39	0,54	0,67	0,77	0,80	1,01	1,17	1,57	1,77
1672	1	0,12	0,21	0,26	0,35	0,48	0,62	0,84	1,02	1,18	1,22	1,51	1,73	2,30	2,57
1673	1	0,12	0,21	0,26	0,35	0,48	0,62	0,84	1,02	1,18	1,22	1,51	1,73	2,30	2,57

WALD + CORBE
BERATENDE INGENIEURE

Anlage A.4.8: HQ_T-Tabelle, FGM-Variante P4

FGM		Variante P4													
Kn. Nr.	Abm.	HQ_1	HQ_2	HQ_3	HQ_5	HQ_{10}	HQ_{20}	HQ_{50}	HQ_{100}	HQ_{100k}	HQ_{200}	HQ_{500}	$HQ_{1.000}$	$HQ_{5.000}$	$HQ_{10.000}$
[-]		[m³/s]	[m³/s]	[m³/s]	[m³/s]	[m³/s]	[m³/s]	[m³/s]	[m³/s]	[m³/s]	[m³/s]	[m³/s]	[m³/s]	[m³/s]	[m³/s]
1674	1	0,12	0,21	0,26	0,35	0,48	0,62	0,84	1,02	1,18	1,22	1,51	1,73	2,30	2,57
1675	1	0,12	0,21	0,26	0,35	0,48	0,62	0,84	1,02	1,18	1,22	1,51	1,73	2,30	2,57
1676	1	0,12	0,21	0,26	0,35	0,48	0,62	0,84	1,02	1,18	1,22	1,51	1,73	2,30	2,57
1677	4	18,34	26,06	31,76	39,66	51,51	62,22	77,72	88,78	100,82	101,58	122,62	140,80	185,17	205,18
1678	4	18,34	26,06	31,76	39,66	51,51	62,22	77,72	88,78	100,82	101,58	122,62	140,80	185,17	205,18
1679	4	18,34	26,06	31,76	39,66	51,51	62,22	77,72	88,78	100,82	101,58	122,62	140,80	185,17	205,18
1680	4	18,34	26,06	31,76	39,66	51,51	62,22	77,72	88,78	100,82	101,58	122,62	140,80	185,17	205,18
1681	4	18,34	26,06	31,76	39,66	51,51	62,22	77,72	88,78	100,82	101,58	122,62	140,80	185,17	205,18
1682	4	18,34	26,06	31,76	39,66	51,51	62,22	77,72	88,78	100,82	101,58	122,62	140,80	185,17	205,18
1683	4	18,34	26,06	31,76	39,66	51,51	62,22	77,72	88,78	100,82	101,58	122,62	140,80	185,17	205,18
1684	1	0,04	0,06	0,08	0,10	0,13	0,17	0,22	0,26	0,30	0,31	0,37	0,42	0,54	0,60
1685	1	0,04	0,06	0,08	0,10	0,13	0,17	0,22	0,26	0,30	0,31	0,37	0,42	0,54	0,60
1686	1	0,04	0,06	0,08	0,10	0,13	0,17	0,22	0,26	0,30	0,31	0,37	0,42	0,54	0,60
1687	1	0,04	0,06	0,08	0,10	0,13	0,17	0,22	0,26	0,30	0,31	0,37	0,42	0,54	0,60
1688	1	0,04	0,06	0,08	0,10	0,13	0,17	0,22	0,26	0,30	0,31	0,37	0,42	0,54	0,60
1689	1	0,05	0,09	0,11	0,14	0,19	0,24	0,31	0,37	0,41	0,43	0,52	0,59	0,76	0,83
1690	1	0,00	0,00	0,00	0,00	0,00	0,00	0,00	0,00	0,00	0,00	0,00	0,00	0,00	0,00
1691	1	0,05	0,09	0,11	0,14	0,19	0,24	0,31	0,37	0,42	0,43	0,52	0,59	0,76	0,83
1692	1	0,05	0,09	0,11	0,14	0,19	0,24	0,31	0,37	0,42	0,43	0,52	0,59	0,76	0,83
1693	1	0,05	0,09	0,11	0,14	0,19	0,24	0,31	0,37	0,42	0,43	0,52	0,59	0,76	0,83
1694	1	0,09	0,11	0,12	0,12	0,12	0,12	0,12	0,12	0,12	0,12	0,12	0,12	0,12	0,12
1695	1	0,09	0,11	0,12	0,12	0,12	0,12	0,12	0,12	0,12	0,12	0,12	0,12	0,12	0,12
1696	1	0,09	0,11	0,12	0,12	0,12	0,12	0,12	0,12	0,12	0,12	0,12	0,12	0,12	0,12
1697	1	0,09	0,11	0,12	0,12	0,12	0,12	0,12	0,12	0,12	0,12	0,12	0,12	0,12	0,12
1698	1	0,09	0,11	0,12	0,12	0,12	0,12	0,12	0,12	0,12	0,12	0,12	0,12	0,12	0,12
1699	1	0,09	0,11	0,12	0,12	0,12	0,12	0,12	0,12	0,12	0,12	0,12	0,12	0,12	0,12
1700	1	0,11	0,14	0,16	0,17	0,20	0,25	0,30	0,35	0,39	0,42	0,49	0,54	0,66	0,72
1701	1	0,11	0,14	0,16	0,17	0,20	0,25	0,30	0,35	0,39	0,42	0,49	0,54	0,66	0,72
1702	1	0,11	0,14	0,16	0,17	0,20	0,25	0,30	0,35	0,39	0,42	0,49	0,54	0,66	0,72
1703	1	0,11	0,14	0,16	0,17	0,20	0,25	0,30	0,35	0,39	0,42	0,49	0,54	0,66	0,72
1704	1	0,11	0,14	0,16	0,17	0,20	0,25	0,30	0,35	0,39	0,42	0,49	0,54	0,66	0,72
1705	1	0,11	0,14	0,16	0,17	0,20	0,25	0,30	0,35	0,39	0,42	0,49	0,54	0,66	0,72
1706	1	0,21	0,27	0,29	0,29	0,29	0,29	0,29	0,29	0,29	0,29	0,29	0,29	0,29	0,29
1707	1	0,21	0,27	0,29	0,29	0,29	0,29	0,29	0,29	0,29	0,29	0,29	0,29	0,29	0,29
1708	1	0,21	0,27	0,29	0,29	0,29	0,29	0,29	0,29	0,29	0,29	0,29	0,29	0,29	0,29
1709	1	0,21	0,27	0,29	0,29	0,29	0,29	0,29	0,29	0,29	0,29	0,29	0,29	0,29	0,29
1710	1	0,21	0,27	0,29	0,29	0,29	0,29	0,29	0,29	0,29	0,29	0,29	0,29	0,29	0,29
1711	1	0,21	0,27	0,29	0,29	0,29	0,29	0,29	0,29	0,29	0,29	0,29	0,29	0,29	0,29
1712	1	0,31	0,41	0,45	0,46	0,48	0,53	0,57	0,60	0,68	0,70	0,78	0,83	0,95	1,00
1713	1	0,31	0,41	0,45	0,46	0,48	0,53	0,57	0,60	0,68	0,70	0,78	0,83	0,95	1,00
1714	1	0,31	0,41	0,45	0,46	0,48	0,53	0,57	0,60	0,68	0,70	0,78	0,83	0,95	1,00
1715	1	0,31	0,41	0,45	0,46	0,48	0,53	0,57	0,60	0,68	0,70	0,78	0,83	0,95	1,00
1716	1	0,31	0,41	0,45	0,46	0,48	0,53	0,57	0,60	0,68	0,70	0,78	0,83	0,95	1,00
1717	1	0,31	0,41	0,45	0,46	0,48	0,53	0,57	0,60	0,68	0,70	0,78	0,83	0,95	1,00
1718	1	0,18	0,23	0,25	0,25	0,25	0,25	0,25	0,25	0,25	0,25	0,25	0,25	0,25	0,25
1719	1	0,18	0,23	0,25	0,25	0,25	0,25	0,25	0,25	0,25	0,25	0,25	0,25	0,25	0,25
1720	1	0,18	0,23	0,25	0,25	0,25	0,25	0,25	0,25	0,25	0,25	0,25	0,25	0,25	0,25
1721	1	0,18	0,23	0,25	0,25	0,25	0,25	0,25	0,25	0,25	0,25	0,25	0,25	0,25	0,25
1722	1	0,18	0,23	0,25	0,25	0,25	0,25	0,25	0,25	0,25	0,25	0,25	0,25	0,25	0,25
1723	1	0,18	0,23	0,25	0,25	0,25	0,25	0,25	0,25	0,25	0,25	0,25	0,25	0,25	0,25
1724	1	0,49	0,64	0,70	0,71	0,73	0,78	0,82	0,85	0,93	0,95	1,03	1,08	1,20	1,25
1725	1	0,49	0,64	0,70	0,71	0,73	0,78	0,82	0,85	0,93	0,95	1,03	1,08	1,20	1,25
1726	1	0,49	0,64	0,70	0,71	0,73	0,78	0,82	0,85	0,93	0,95	1,03	1,08	1,20	1,25
1727	1	0,52	0,68	0,75	0,78	0,84	0,96	1,05	1,14	1,30	1,36	1,55	1,66	1,95	2,09
1728	1	0,52	0,68	0,75	0,78	0,84	0,96	1,05	1,14	1,30	1,36	1,55	1,66	1,95	2,09
1729	1	0,52	0,68	0,75	0,78	0,84	0,96	1,05	1,14	1,30	1,36	1,55	1,66	1,95	2,09
1730	2	0,00	0,00	0,00	0,00	0,00	0,00	0,00	0,00	0,00	0,00	0,00	0,00	0,00	0,00
1731	2	0,00	0,00	0,00	0,00	0,00	0,00	0,00	0,00	0,00	0,00	0,00	0,00	0,00	0,00
1732	2	0,00	0,00	0,00	0,00	0,00	0,00	0,00	0,00	0,00	0,00	0,00	0,00	0,00	0,00
1733	2	0,00	0,00	0,00	0,00	0,00	0,00	0,00	0,00	0,00	0,00	0,00	0,00	0,00	0,00
1734	2	0,00	0,00	0,00	0,00	0,00	0,00	0,00	0,00	0,00	0,00	0,00	0,00	0,00	0,00
1735	1	0,03	0,04	0,05	0,07	0,09	0,12	0,15	0,18	0,21	0,21	0,26	0,30	0,38	0,42

WALD + CORBE
BERATENDE INGENIEURE

Anlage A.4.8: HQ_T-Tabelle, FGM-Variante P4

FGM		Variante P4													
Kn. Nr.	Abm.	HQ_1	HQ_2	HQ_3	HQ_5	HQ_{10}	HQ_{20}	HQ_{50}	HQ_{100}	HQ_{100k}	HQ_{200}	HQ_{500}	$HQ_{1.000}$	$HQ_{5.000}$	$HQ_{10.000}$
[-]		[m³/s]	[m³/s]	[m³/s]	[m³/s]	[m³/s]	[m³/s]	[m³/s]	[m³/s]	[m³/s]	[m³/s]	[m³/s]	[m³/s]	[m³/s]	[m³/s]
1736	1	0,01	0,01	0,01	0,01	0,02	0,02	0,03	0,04	0,05	0,05	0,06	0,07	0,09	0,10
1737	1	0,03	0,05	0,06	0,08	0,11	0,14	0,18	0,22	0,25	0,26	0,32	0,36	0,48	0,53
1738	1	0,03	0,05	0,06	0,08	0,11	0,14	0,18	0,22	0,25	0,26	0,32	0,36	0,48	0,53
1739	1	0,03	0,05	0,06	0,08	0,11	0,14	0,18	0,22	0,25	0,26	0,32	0,36	0,48	0,53
1740	1	0,03	0,05	0,06	0,08	0,11	0,14	0,18	0,22	0,25	0,26	0,32	0,36	0,48	0,53
1741	1	0,03	0,05	0,06	0,08	0,11	0,14	0,18	0,22	0,25	0,26	0,32	0,36	0,48	0,53
1742	1	0,03	0,05	0,06	0,08	0,11	0,14	0,18	0,22	0,25	0,26	0,32	0,36	0,48	0,53
1743	1	0,03	0,05	0,06	0,08	0,11	0,14	0,18	0,22	0,25	0,26	0,32	0,36	0,48	0,53
1744	1	0,03	0,05	0,06	0,08	0,11	0,14	0,18	0,22	0,25	0,26	0,32	0,36	0,48	0,53
1745	1	0,03	0,05	0,06	0,08	0,11	0,14	0,18	0,22	0,25	0,26	0,32	0,36	0,48	0,53
1746	1	0,03	0,05	0,06	0,08	0,11	0,14	0,18	0,22	0,25	0,26	0,32	0,36	0,48	0,53
1747	2	0,03	0,04	0,06	0,07	0,10	0,12	0,16	0,20	0,23	0,23	0,28	0,32	0,43	0,47
1748	2	0,03	0,04	0,06	0,07	0,10	0,12	0,16	0,20	0,23	0,23	0,28	0,32	0,43	0,47
1749	2	0,03	0,04	0,06	0,07	0,10	0,12	0,16	0,20	0,23	0,23	0,28	0,32	0,43	0,47
1750	2	0,03	0,04	0,06	0,07	0,10	0,12	0,16	0,20	0,23	0,23	0,28	0,32	0,43	0,47
1751	2	0,03	0,04	0,06	0,07	0,10	0,12	0,16	0,20	0,23	0,23	0,28	0,32	0,43	0,47
1752	2	0,03	0,04	0,06	0,07	0,10	0,12	0,16	0,20	0,23	0,23	0,28	0,32	0,43	0,47
1753	1	0,36	0,46	0,49	0,49	0,49	0,49	0,49	0,49	0,49	0,49	0,49	0,49	0,49	0,49
1754	1	0,36	0,46	0,49	0,49	0,49	0,49	0,49	0,49	0,49	0,49	0,49	0,49	0,49	0,49
1755	1	0,36	0,46	0,49	0,49	0,49	0,49	0,49	0,49	0,49	0,49	0,49	0,49	0,49	0,49
1756	1	0,36	0,46	0,49	0,49	0,49	0,49	0,49	0,49	0,49	0,49	0,49	0,49	0,49	0,49
1757	1	0,36	0,46	0,49	0,49	0,49	0,49	0,49	0,49	0,49	0,49	0,49	0,49	0,49	0,49
1758	1	0,36	0,46	0,49	0,49	0,49	0,49	0,49	0,49	0,49	0,49	0,49	0,49	0,49	0,49
1759	2	0,35	0,46	0,53	0,54	0,56	0,60	0,63	0,66	0,68	0,70	0,78	0,82	0,92	0,97
1760	2	0,35	0,46	0,53	0,54	0,56	0,60	0,63	0,66	0,68	0,70	0,78	0,82	0,92	0,97
1761	2	0,35	0,46	0,53	0,54	0,56	0,60	0,63	0,66	0,68	0,70	0,78	0,82	0,92	0,97
1762	2	0,35	0,46	0,53	0,54	0,56	0,60	0,63	0,66	0,68	0,70	0,78	0,82	0,92	0,97
1763	2	0,35	0,46	0,53	0,54	0,56	0,60	0,63	0,66	0,68	0,70	0,78	0,82	0,92	0,97
1764	2	0,35	0,46	0,53	0,54	0,56	0,60	0,63	0,66	0,68	0,70	0,78	0,82	0,92	0,97
1765	1	0,03	0,05	0,06	0,07	0,10	0,13	0,17	0,20	0,23	0,24	0,29	0,34	0,44	0,49
1766	1	0,03	0,05	0,06	0,07	0,10	0,13	0,17	0,20	0,23	0,24	0,29	0,34	0,44	0,49
1767	1	0,03	0,05	0,06	0,07	0,10	0,13	0,17	0,20	0,23	0,24	0,29	0,34	0,44	0,49
1768	1	0,03	0,05	0,06	0,07	0,10	0,13	0,17	0,20	0,23	0,24	0,29	0,34	0,44	0,49
1769	1	0,03	0,05	0,06	0,07	0,10	0,13	0,17	0,20	0,23	0,24	0,29	0,34	0,44	0,49
1770	1	0,03	0,05	0,06	0,07	0,10	0,13	0,17	0,20	0,23	0,24	0,29	0,34	0,44	0,49
1771	1	0,03	0,05	0,06	0,07	0,10	0,13	0,17	0,20	0,23	0,24	0,29	0,34	0,44	0,49
1772	1	0,03	0,05	0,06	0,07	0,10	0,13	0,17	0,20	0,23	0,24	0,29	0,34	0,44	0,49
1773	1	0,03	0,05	0,06	0,07	0,10	0,13	0,17	0,20	0,23	0,24	0,29	0,34	0,44	0,49
1774	1	0,03	0,05	0,06	0,07	0,10	0,13	0,17	0,20	0,23	0,24	0,29	0,34	0,44	0,49
1775	1	0,03	0,05	0,06	0,07	0,10	0,13	0,17	0,20	0,23	0,24	0,29	0,34	0,44	0,49
1776	2	0,37	0,49	0,56	0,59	0,62	0,71	0,76	0,81	0,86	0,89	1,04	1,12	1,32	1,41
1777	2	0,37	0,49	0,56	0,59	0,62	0,71	0,76	0,81	0,86	0,89	1,04	1,12	1,32	1,41
1778	2	0,37	0,49	0,56	0,59	0,62	0,71	0,76	0,81	0,86	0,89	1,04	1,12	1,32	1,41
1779	2	0,36	0,48	0,55	0,59	0,62	0,71	0,76	0,81	0,86	0,89	1,04	1,12	1,31	1,40
1780	2	0,36	0,48	0,55	0,59	0,62	0,71	0,76	0,81	0,86	0,89	1,04	1,12	1,31	1,40
1781	2	0,36	0,48	0,55	0,59	0,62	0,71	0,76	0,81	0,86	0,89	1,04	1,12	1,31	1,40
1782	1	0,08	0,10	0,10	0,10	0,10	0,10	0,10	0,10	0,10	0,10	0,10	0,10	0,10	0,10
1783	1	0,08	0,10	0,10	0,10	0,10	0,10	0,10	0,10	0,10	0,10	0,10	0,10	0,10	0,10
1784	1	0,08	0,10	0,10	0,10	0,10	0,10	0,10	0,10	0,10	0,10	0,10	0,10	0,10	0,10
1785	1	0,08	0,10	0,10	0,10	0,10	0,10	0,10	0,10	0,10	0,10	0,10	0,10	0,10	0,10
1786	1	0,08	0,10	0,10	0,10	0,10	0,10	0,10	0,10	0,10	0,10	0,10	0,10	0,10	0,10
1787	1	0,08	0,10	0,10	0,10	0,10	0,10	0,10	0,10	0,10	0,10	0,10	0,10	0,10	0,10
1788	2	0,36	0,48	0,56	0,59	0,68	0,77	0,83	0,90	0,96	0,98	1,12	1,21	1,42	1,51
1789	2	0,36	0,48	0,56	0,59	0,68	0,77	0,83	0,90	0,96	0,98	1,12	1,21	1,42	1,51
1790	2	0,36	0,48	0,56	0,59	0,68	0,77	0,83	0,90	0,96	0,98	1,12	1,21	1,42	1,51
1791	2	0,36	0,48	0,56	0,59	0,68	0,77	0,83	0,90	0,96	0,98	1,12	1,21	1,42	1,51
1792	2	0,36	0,48	0,56	0,59	0,68	0,77	0,83	0,90	0,96	0,98	1,12	1,21	1,42	1,51
1793	2	0,36	0,48	0,56	0,59	0,68	0,77	0,83	0,90	0,96	0,98	1,12	1,21	1,42	1,51
1794	1	0,41	0,54	0,58	0,58	0,58	0,58	0,58	0,58	0,58	0,58	0,58	0,58	0,58	0,58
1795	1	0,41	0,54	0,58	0,58	0,58	0,58	0,58	0,58	0,58	0,58	0,58	0,58	0,58	0,58
1796	1	0,41	0,54	0,58	0,58	0,58	0,58	0,58	0,58	0,58	0,58	0,58	0,58	0,58	0,58
1797	1	0,41	0,54	0,58	0,58	0,58	0,58	0,58	0,58	0,58	0,58	0,58	0,58	0,58	0,58

WALD + CORBE
BERATENDE INGENIEURE

Anlage A.4.8: HQ_T-Tabelle, FGM-Variante P4

FGM		Variante P4													
Kn. Nr.	Abm.	HQ_1	HQ_2	HQ_3	HQ_5	HQ_{10}	HQ_{20}	HQ_{50}	HQ_{100}	HQ_{100k}	HQ_{200}	HQ_{500}	$HQ_{1.000}$	$HQ_{5.000}$	$HQ_{10.000}$
[-]		[m³/s]	[m³/s]	[m³/s]	[m³/s]	[m³/s]	[m³/s]	[m³/s]	[m³/s]	[m³/s]	[m³/s]	[m³/s]	[m³/s]	[m³/s]	[m³/s]
1798	1	0,41	0,54	0,58	0,58	0,58	0,58	0,58	0,58	0,58	0,58	0,58	0,58	0,58	0,58
1799	1	0,41	0,54	0,58	0,58	0,58	0,58	0,58	0,58	0,58	0,58	0,58	0,58	0,58	0,58
1800	2	0,64	0,85	0,97	1,15	1,25	1,34	1,41	1,48	1,53	1,55	1,70	1,79	1,99	2,08
1801	2	0,64	0,85	0,97	1,15	1,25	1,34	1,41	1,48	1,53	1,55	1,70	1,79	1,99	2,08
1802	2	0,64	0,85	0,97	1,15	1,25	1,34	1,41	1,48	1,53	1,55	1,70	1,79	1,99	2,08
1803	2	0,64	0,85	0,97	1,15	1,25	1,34	1,41	1,48	1,53	1,55	1,70	1,79	1,99	2,08
1804	2	0,64	0,85	0,97	1,15	1,25	1,34	1,41	1,48	1,53	1,55	1,70	1,79	1,99	2,08
1805	2	0,64	0,85	0,97	1,15	1,25	1,34	1,41	1,48	1,53	1,55	1,70	1,79	1,99	2,08
1806	1	0,02	0,03	0,04	0,05	0,06	0,08	0,11	0,13	0,15	0,16	0,19	0,22	0,29	0,32
1807	1	0,02	0,03	0,04	0,05	0,06	0,08	0,11	0,13	0,15	0,16	0,19	0,22	0,29	0,32
1808	1	0,02	0,03	0,04	0,05	0,06	0,08	0,11	0,13	0,15	0,16	0,19	0,22	0,29	0,32
1809	1	0,02	0,03	0,04	0,05	0,06	0,08	0,11	0,13	0,15	0,16	0,19	0,22	0,29	0,32
1810	1	0,02	0,03	0,04	0,05	0,06	0,08	0,11	0,13	0,15	0,16	0,19	0,22	0,29	0,32
1811	1	0,02	0,03	0,04	0,05	0,06	0,08	0,11	0,13	0,15	0,16	0,19	0,22	0,29	0,32
1812	1	0,02	0,03	0,04	0,05	0,06	0,08	0,11	0,13	0,15	0,16	0,19	0,22	0,29	0,32
1813	1	0,02	0,03	0,04	0,05	0,06	0,08	0,11	0,13	0,15	0,16	0,19	0,22	0,29	0,32
1814	1	0,02	0,03	0,04	0,05	0,06	0,08	0,11	0,13	0,15	0,16	0,19	0,22	0,29	0,32
1815	1	0,02	0,03	0,04	0,05	0,06	0,08	0,11	0,13	0,15	0,16	0,19	0,22	0,29	0,32
1816	1	0,02	0,03	0,04	0,05	0,06	0,08	0,11	0,13	0,15	0,16	0,19	0,22	0,29	0,32
1817	2	0,66	0,86	0,99	1,17	1,29	1,41	1,49	1,56	1,62	1,64	1,86	1,96	2,20	2,31
1818	2	0,66	0,86	0,99	1,17	1,29	1,41	1,49	1,56	1,62	1,64	1,86	1,96	2,20	2,31
1819	2	0,66	0,86	0,99	1,17	1,29	1,41	1,49	1,56	1,62	1,64	1,86	1,96	2,20	2,31
1820	2	0,64	0,85	0,97	1,10	1,25	1,38	1,47	1,55	1,61	1,63	1,85	1,95	2,20	2,31
1821	2	0,64	0,85	0,97	1,10	1,25	1,38	1,47	1,55	1,61	1,63	1,85	1,95	2,20	2,31
1822	2	0,64	0,85	0,97	1,10	1,25	1,38	1,47	1,55	1,61	1,63	1,85	1,95	2,20	2,31
1823	1	0,16	0,21	0,22	0,22	0,22	0,22	0,22	0,22	0,22	0,22	0,22	0,22	0,22	0,22
1824	1	0,16	0,21	0,22	0,22	0,22	0,22	0,22	0,22	0,22	0,22	0,22	0,22	0,22	0,22
1825	1	0,16	0,21	0,22	0,22	0,22	0,22	0,22	0,22	0,22	0,22	0,22	0,22	0,22	0,22
1826	1	0,16	0,21	0,22	0,22	0,22	0,22	0,22	0,22	0,22	0,22	0,22	0,22	0,22	0,22
1827	1	0,16	0,21	0,22	0,22	0,22	0,22	0,22	0,22	0,22	0,22	0,22	0,22	0,22	0,22
1828	1	0,16	0,21	0,22	0,22	0,22	0,22	0,22	0,22	0,22	0,22	0,22	0,22	0,22	0,22
1829	2	0,64	0,85	0,97	1,10	1,25	1,38	1,50	1,66	1,73	1,77	1,98	2,10	2,40	2,53
1830	2	0,64	0,85	0,97	1,10	1,25	1,38	1,50	1,66	1,73	1,77	1,98	2,10	2,40	2,53
1831	2	0,64	0,85	0,97	1,10	1,25	1,38	1,50	1,66	1,73	1,77	1,98	2,10	2,40	2,53
1832	2	0,64	0,85	0,97	1,10	1,25	1,38	1,50	1,66	1,73	1,77	1,98	2,10	2,40	2,53
1833	2	0,64	0,85	0,97	1,10	1,25	1,38	1,50	1,66	1,73	1,77	1,98	2,10	2,40	2,53
1834	2	0,64	0,85	0,97	1,10	1,25	1,38	1,50	1,66	1,73	1,77	1,98	2,10	2,40	2,53
1835	4	18,34	26,06	31,76	39,66	51,51	62,22	77,72	88,78	100,82	101,58	122,62	140,80	185,17	205,18
1836	1	0,76	1,00	1,06	1,06	1,06	1,06	1,06	1,06	1,06	1,06	1,06	1,06	1,06	1,06
1837	1	0,76	1,00	1,06	1,06	1,06	1,06	1,06	1,06	1,06	1,06	1,06	1,06	1,06	1,06
1838	4	18,37	26,06	31,77	39,66	51,51	62,22	77,72	88,78	100,83	101,58	122,62	140,80	185,17	205,18
1839	4	18,37	26,06	31,77	39,66	51,51	62,22	77,72	88,78	100,83	101,58	122,62	140,80	185,17	205,18
1840	1	0,04	0,07	0,08	0,11	0,14	0,18	0,23	0,27	0,31	0,32	0,38	0,43	0,55	0,60
1841	1	0,27	0,47	0,60	0,80	1,11	1,46	1,99	2,44	2,81	2,93	3,62	4,20	5,62	6,28
1842	1	0,31	0,53	0,68	0,90	1,24	1,62	2,20	2,70	3,10	3,23	3,99	4,61	6,14	6,86
1843	1	0,31	0,53	0,68	0,90	1,24	1,62	2,20	2,70	3,10	3,23	3,99	4,61	6,14	6,86
1844	1	0,02	0,03	0,03	0,04	0,05	0,07	0,09	0,11	0,12	0,13	0,15	0,18	0,23	0,25
1845	1	0,01	0,01	0,01	0,01	0,02	0,03	0,04	0,05	0,05	0,05	0,07	0,08	0,11	0,12
1846	1	0,02	0,03	0,04	0,05	0,07	0,10	0,13	0,15	0,17	0,18	0,22	0,25	0,33	0,37
1847	1	0,02	0,03	0,04	0,05	0,07	0,10	0,13	0,15	0,17	0,18	0,22	0,25	0,33	0,37
1848	1	0,33	0,57	0,73	0,97	1,33	1,74	2,35	2,88	3,30	3,44	4,24	4,90	6,52	7,27
1849	1	0,33	0,57	0,73	0,97	1,33	1,74	2,35	2,88	3,30	3,44	4,24	4,90	6,52	7,27
1850	1	0,33	0,57	0,73	0,96	1,32	1,73	2,35	2,87	3,30	3,43	4,23	4,89	6,51	7,27
1851	1	0,33	0,57	0,73	0,96	1,32	1,73	2,35	2,87	3,30	3,43	4,23	4,89	6,51	7,27
1852	4	18,56	26,28	32,02	39,98	51,90	62,68	78,23	89,42	101,48	102,24	123,25	141,52	186,18	206,30
1853	4	18,56	26,28	32,02	39,98	51,90	62,68	78,23	89,42	101,48	102,24	123,25	141,52	186,18	206,30
1854	4	18,56	26,28	32,02	39,98	51,90	62,68	78,23	89,42	101,48	102,24	123,25	141,52	186,18	206,30
1855	4	18,56	26,28	32,02	39,98	51,90	62,68	78,23	89,42	101,48	102,24	123,25	141,52	186,18	206,30
1856	4	18,56	26,28	32,02	39,98	51,90	62,68	78,23	89,42	101,48	102,24	123,25	141,52	186,18	206,30
1857	4	18,56	26,28	32,02	39,98	51,90	62,68	78,23	89,42	101,48	102,24	123,25	141,52	186,18	206,30
1858	1	0,60	0,78	0,83	0,83	0,83	0,83	0,83	0,83	0,83	0,83	0,83	0,83	0,83	0,83
1859	1	0,01	0,02	0,03	0,04	0,05	0,07	0,09	0,11	0,12	0,13	0,15	0,18	0,23	0,26

WALD + CORBE
BERATENDE INGENIEURE

Anlage A.4.8: HQ_T-Tabelle, FGM-Variante P4

FGM		Variante P4													
Kn. Nr.	Abm.	HQ_1	HQ_2	HQ_3	HQ_5	HQ_{10}	HQ_{20}	HQ_{50}	HQ_{100}	HQ_{100k}	HQ_{200}	HQ_{500}	$HQ_{1.000}$	$HQ_{5.000}$	$HQ_{10.000}$
[-]		[m³/s]	[m³/s]	[m³/s]	[m³/s]	[m³/s]	[m³/s]	[m³/s]	[m³/s]	[m³/s]	[m³/s]	[m³/s]	[m³/s]	[m³/s]	[m³/s]
1860	1	0,01	0,02	0,03	0,04	0,05	0,07	0,09	0,11	0,12	0,13	0,15	0,18	0,23	0,26
1861	1	0,01	0,02	0,03	0,04	0,05	0,07	0,09	0,11	0,12	0,13	0,15	0,18	0,23	0,26
1862	1	0,60	0,78	0,83	0,83	0,83	0,83	0,83	0,83	0,83	0,83	0,83	0,83	0,83	0,83
1863	1	0,60	0,78	0,83	0,83	0,83	0,83	0,83	0,83	0,83	0,83	0,83	0,83	0,83	0,83
1864	4	18,59	26,28	32,02	39,98	51,90	62,68	78,23	89,42	101,48	102,24	123,25	141,52	186,18	206,30
1865	4	18,59	26,28	32,02	39,98	51,90	62,68	78,23	89,42	101,48	102,24	123,25	141,52	186,18	206,30
1866	4	18,59	26,28	32,02	39,98	51,90	62,68	78,23	89,42	101,48	102,24	123,25	141,52	186,18	206,30
1867	4	18,60	26,28	32,03	39,98	51,90	62,68	78,24	89,43	101,48	102,24	123,25	141,52	186,18	206,30
1868	4	18,60	26,28	32,03	39,98	51,90	62,68	78,24	89,43	101,48	102,24	123,25	141,52	186,18	206,30
1869	4	18,60	26,27	32,02	39,98	51,90	62,68	78,23	89,42	101,48	102,24	123,25	141,51	186,17	206,29
1870	1	0,12	0,15	0,16	0,16	0,16	0,16	0,16	0,16	0,16	0,16	0,16	0,16	0,16	0,16
1871	1	0,12	0,15	0,16	0,16	0,16	0,16	0,16	0,16	0,16	0,16	0,16	0,16	0,16	0,16
1872	1	0,12	0,15	0,16	0,16	0,16	0,16	0,16	0,16	0,16	0,16	0,16	0,16	0,16	0,16
1873	1	0,12	0,15	0,16	0,16	0,16	0,16	0,16	0,16	0,16	0,16	0,16	0,16	0,16	0,16
1874	1	0,12	0,15	0,16	0,16	0,16	0,16	0,16	0,16	0,16	0,16	0,16	0,16	0,16	0,16
1875	1	0,12	0,15	0,16	0,16	0,16	0,16	0,16	0,16	0,16	0,16	0,16	0,16	0,16	0,16
1876	4	18,60	26,28	32,02	39,98	51,90	62,68	78,24	89,42	101,48	102,24	123,25	141,51	186,17	206,29
1877	4	18,60	26,28	32,02	39,98	51,90	62,68	78,24	89,42	101,48	102,24	123,25	141,51	186,17	206,29
1878	4	18,60	26,28	32,02	39,98	51,90	62,68	78,24	89,42	101,48	102,24	123,25	141,51	186,17	206,29
1879	4	18,60	26,28	32,02	39,98	51,90	62,68	78,24	89,42	101,48	102,24	123,25	141,51	186,17	206,29
1880	4	18,60	26,28	32,02	39,98	51,90	62,68	78,24	89,42	101,48	102,24	123,25	141,51	186,17	206,29
1881	4	18,60	26,28	32,02	39,98	51,90	62,68	78,24	89,42	101,48	102,24	123,25	141,51	186,17	206,29
1882	1	1,23	1,61	1,72	1,72	1,72	1,72	1,72	1,72	1,72	1,72	1,72	1,72	1,72	1,72
1883	1	1,23	1,61	1,72	1,72	1,72	1,72	1,72	1,72	1,72	1,72	1,72	1,72	1,72	1,72
1884	1	1,23	1,61	1,72	1,72	1,72	1,72	1,72	1,72	1,72	1,72	1,72	1,72	1,72	1,72
1885	1	1,23	1,61	1,72	1,72	1,72	1,72	1,72	1,72	1,72	1,72	1,72	1,72	1,72	1,72
1886	1	1,23	1,61	1,72	1,72	1,72	1,72	1,72	1,72	1,72	1,72	1,72	1,72	1,72	1,72
1887	1	1,23	1,61	1,72	1,72	1,72	1,72	1,72	1,72	1,72	1,72	1,72	1,72	1,72	1,72
1888	4	18,66	26,28	32,02	39,98	51,90	62,69	78,24	89,42	101,48	102,24	123,25	141,51	186,17	206,29
1889	4	18,66	26,28	32,02	39,98	51,90	62,69	78,24	89,42	101,48	102,24	123,25	141,51	186,17	206,29
1890	4	18,66	26,28	32,02	39,98	51,90	62,69	78,24	89,42	101,48	102,24	123,25	141,51	186,17	206,29
1891	4	18,66	26,28	32,02	39,98	51,90	62,69	78,24	89,42	101,48	102,24	123,25	141,51	186,17	206,29
1892	4	18,66	26,28	32,02	39,98	51,90	62,69	78,24	89,42	101,48	102,24	123,25	141,51	186,17	206,29
1893	4	18,66	26,28	32,02	39,98	51,90	62,69	78,24	89,42	101,48	102,24	123,25	141,51	186,17	206,29
1894	1	0,01	0,02	0,02	0,03	0,03	0,04	0,06	0,07	0,08	0,08	0,09	0,11	0,14	0,15
1895	1	0,04	0,07	0,09	0,12	0,16	0,22	0,30	0,37	0,43	0,45	0,56	0,65	0,88	1,00
1896	1	0,05	0,08	0,11	0,14	0,20	0,26	0,35	0,44	0,50	0,53	0,65	0,76	1,02	1,15
1897	1	0,05	0,08	0,11	0,14	0,20	0,26	0,35	0,44	0,50	0,53	0,65	0,76	1,02	1,15
1898	1	0,06	0,09	0,12	0,15	0,20	0,26	0,34	0,40	0,45	0,47	0,57	0,65	0,83	0,92
1899	1	0,02	0,04	0,05	0,07	0,09	0,12	0,17	0,21	0,25	0,26	0,32	0,38	0,51	0,57
1900	1	0,08	0,13	0,17	0,22	0,29	0,38	0,51	0,61	0,70	0,73	0,89	1,02	1,34	1,49
1901	1	0,08	0,13	0,17	0,22	0,29	0,38	0,51	0,61	0,70	0,73	0,89	1,02	1,34	1,49
1902	1	0,07	0,12	0,15	0,20	0,27	0,35	0,48	0,59	0,68	0,70	0,87	1,01	1,35	1,52
1903	1	0,07	0,12	0,15	0,20	0,27	0,35	0,48	0,59	0,68	0,70	0,87	1,01	1,35	1,52
1904	1	0,07	0,11	0,15	0,19	0,27	0,35	0,48	0,59	0,67	0,70	0,87	1,01	1,35	1,51
1905	1	0,07	0,11	0,15	0,19	0,27	0,35	0,48	0,59	0,67	0,70	0,87	1,01	1,35	1,51
1906	4	18,69	26,30	32,06	40,02	51,95	62,74	78,29	89,49	101,54	102,30	123,30	141,57	186,26	206,39
1907	4	18,69	26,30	32,06	40,02	51,95	62,74	78,29	89,49	101,54	102,30	123,30	141,57	186,26	206,39
1908	4	18,69	26,30	32,06	40,02	51,95	62,74	78,29	89,49	101,54	102,30	123,30	141,57	186,26	206,39
1909	4	18,69	26,30	32,06	40,02	51,95	62,74	78,29	89,49	101,54	102,30	123,30	141,57	186,26	206,39
1910	4	18,69	26,30	32,06	40,02	51,95	62,74	78,29	89,49	101,54	102,30	123,30	141,57	186,26	206,39
1911	4	18,69	26,30	32,06	40,02	51,95	62,74	78,29	89,49	101,54	102,30	123,30	141,57	186,26	206,39
1912	1	0,58	0,76	0,81	0,81	0,81	0,81	0,81	0,81	0,81	0,81	0,81	0,81	0,81	0,81
1913	1	0,58	0,76	0,81	0,81	0,81	0,81	0,81	0,81	0,81	0,81	0,81	0,81	0,81	0,81
1914	1	0,58	0,76	0,81	0,81	0,81	0,81	0,81	0,81	0,81	0,81	0,81	0,81	0,81	0,81
1915	1	0,58	0,76	0,81	0,81	0,81	0,81	0,81	0,81	0,81	0,81	0,81	0,81	0,81	0,81
1916	1	0,58	0,76	0,81	0,81	0,81	0,81	0,81	0,81	0,81	0,81	0,81	0,81	0,81	0,81
1917	1	0,58	0,76	0,81	0,81	0,81	0,81	0,81	0,81	0,81	0,81	0,81	0,81	0,81	0,81
1918	4	18,72	26,32	32,06	40,02	51,95	62,74	78,29	89,49	101,54	102,31	123,30	141,57	186,26	206,39
1919	4	18,72	26,32	32,06	40,02	51,95	62,74	78,29	89,49	101,54	102,31	123,30	141,57	186,26	206,39
1920	4	18,72	26,32	32,06	40,02	51,95	62,74	78,29	89,49	101,54	102,31	123,30	141,57	186,26	206,39
1921	4	18,72	26,32	32,06	40,02	51,95	62,74	78,29	89,49	101,54	102,31	123,30	141,57	186,26	206,39

WALD + CORBE
BERATENDE INGENIEURE

Anlage A.4.8: HQ_T-Tabelle, FGM-Variante P4

FGM		Variante P4													
Kn. Nr.	Abm.	HQ_1	HQ_2	HQ_3	HQ_5	HQ_{10}	HQ_{20}	HQ_{50}	HQ_{100}	HQ_{100k}	HQ_{200}	HQ_{500}	$HQ_{1.000}$	$HQ_{5.000}$	$HQ_{10.000}$
[-]		[m³/s]	[m³/s]	[m³/s]	[m³/s]	[m³/s]	[m³/s]	[m³/s]	[m³/s]	[m³/s]	[m³/s]	[m³/s]	[m³/s]	[m³/s]	[m³/s]
1922	4	18,72	26,32	32,06	40,02	51,95	62,74	78,29	89,49	101,54	102,31	123,30	141,57	186,26	206,39
1923	4	18,72	26,32	32,06	40,02	51,95	62,74	78,29	89,49	101,54	102,31	123,30	141,57	186,26	206,39
1924	1	0,08	0,13	0,16	0,21	0,28	0,36	0,47	0,56	0,63	0,66	0,79	0,89	1,15	1,27
1925	1	0,06	0,10	0,12	0,17	0,23	0,31	0,42	0,52	0,60	0,62	0,78	0,90	1,21	1,35
1926	1	0,13	0,23	0,29	0,38	0,51	0,66	0,89	1,07	1,23	1,27	1,56	1,79	2,36	2,62
1927	1	0,13	0,23	0,29	0,38	0,51	0,66	0,89	1,07	1,23	1,27	1,56	1,79	2,36	2,62
1928	1	0,04	0,06	0,08	0,10	0,13	0,17	0,22	0,27	0,30	0,31	0,38	0,43	0,55	0,61
1929	1	0,00	0,00	0,00	0,00	0,00	0,00	0,00	0,00	0,00	0,00	0,00	0,00	0,00	0,00
1930	1	0,04	0,06	0,08	0,10	0,14	0,17	0,22	0,27	0,30	0,31	0,38	0,43	0,56	0,61
1931	1	0,21	0,36	0,45	0,59	0,80	1,04	1,39	1,69	1,93	2,00	2,45	2,80	3,69	4,10
1932	1	0,21	0,36	0,45	0,59	0,80	1,04	1,39	1,69	1,93	2,00	2,45	2,80	3,69	4,10
1933	1	0,21	0,36	0,45	0,59	0,80	1,04	1,39	1,69	1,93	2,00	2,45	2,80	3,69	4,10
1934	1	0,21	0,36	0,45	0,59	0,80	1,04	1,39	1,69	1,93	2,00	2,45	2,80	3,69	4,10
1935	1	0,21	0,36	0,45	0,59	0,80	1,04	1,39	1,69	1,93	2,00	2,45	2,80	3,69	4,10
1936	4	18,82	26,45	32,16	40,15	52,10	62,92	78,48	89,73	101,78	102,54	123,51	141,81	186,59	206,77
1937	4	18,82	26,45	32,16	40,15	52,10	62,92	78,48	89,73	101,78	102,54	123,51	141,81	186,59	206,77
1938	4	18,82	26,45	32,16	40,15	52,10	62,92	78,48	89,73	101,78	102,54	123,51	141,81	186,59	206,77
1939	4	18,82	26,45	32,16	40,15	52,10	62,92	78,48	89,73	101,78	102,54	123,51	141,81	186,59	206,77
1940	4	18,82	26,45	32,16	40,15	52,10	62,92	78,48	89,73	101,78	102,54	123,51	141,81	186,59	206,77
1941	4	18,82	26,45	32,16	40,15	52,10	62,92	78,48	89,73	101,78	102,54	123,51	141,81	186,59	206,77
1942	1	1,52	1,99	2,12	2,12	2,12	2,12	2,12	2,12	2,12	2,12	2,12	2,12	2,12	2,12
1943	1	1,52	1,99	2,12	2,12	2,12	2,12	2,12	2,12	2,12	2,12	2,12	2,12	2,12	2,12
1944	1	1,52	1,99	2,12	2,12	2,12	2,12	2,12	2,12	2,12	2,12	2,12	2,12	2,12	2,12
1945	1	1,52	1,99	2,12	2,12	2,12	2,12	2,12	2,12	2,12	2,12	2,12	2,12	2,12	2,12
1946	1	1,52	1,99	2,12	2,12	2,12	2,12	2,12	2,12	2,12	2,12	2,12	2,12	2,12	2,12
1947	1	1,52	1,99	2,12	2,12	2,12	2,12	2,12	2,12	2,12	2,12	2,12	2,12	2,12	2,12
1948	4	18,90	26,54	32,16	40,15	52,10	62,92	78,49	89,73	101,78	102,54	123,51	141,81	186,59	206,77
1949	4	18,90	26,54	32,16	40,15	52,10	62,92	78,49	89,73	101,78	102,54	123,51	141,81	186,59	206,77
1950	4	18,90	26,54	32,16	40,15	52,10	62,92	78,49	89,73	101,78	102,54	123,51	141,81	186,59	206,77
1951	4	18,90	26,54	32,16	40,15	52,10	62,92	78,49	89,73	101,78	102,54	123,51	141,81	186,59	206,77
1952	4	18,90	26,54	32,16	40,15	52,10	62,92	78,49	89,73	101,78	102,54	123,51	141,81	186,59	206,77
1953	4	18,90	26,54	32,16	40,15	52,10	62,92	78,49	89,73	101,78	102,54	123,51	141,81	186,59	206,77
1954	1	0,10	0,16	0,20	0,26	0,35	0,43	0,56	0,66	0,75	0,76	0,91	1,03	1,32	1,44
1955	1	0,10	0,18	0,23	0,31	0,42	0,55	0,75	0,91	1,05	1,10	1,35	1,56	2,08	2,33
1956	1	0,20	0,33	0,42	0,55	0,74	0,96	1,28	1,54	1,76	1,83	2,24	2,56	3,37	3,74
1957	1	0,20	0,33	0,42	0,55	0,74	0,96	1,28	1,54	1,76	1,83	2,24	2,56	3,37	3,74
1958	1	0,02	0,04	0,05	0,06	0,08	0,10	0,13	0,16	0,18	0,19	0,22	0,25	0,33	0,36
1959	1	0,02	0,04	0,05	0,06	0,08	0,10	0,13	0,16	0,18	0,19	0,22	0,25	0,33	0,36
1960	1	0,02	0,04	0,05	0,06	0,08	0,10	0,13	0,16	0,18	0,19	0,22	0,25	0,33	0,36
1961	1	0,23	0,40	0,50	0,65	0,88	1,13	1,50	1,81	2,06	2,14	2,61	2,99	3,92	4,35
1962	1	0,23	0,40	0,50	0,65	0,88	1,13	1,50	1,81	2,06	2,14	2,61	2,99	3,92	4,35
1963	1	0,26	0,43	0,55	0,71	0,96	1,23	1,63	1,97	2,24	2,33	2,83	3,24	4,25	4,71
1964	1	0,26	0,43	0,55	0,71	0,96	1,23	1,63	1,97	2,24	2,33	2,83	3,24	4,25	4,71
1965	1	0,26	0,43	0,55	0,71	0,96	1,23	1,63	1,97	2,24	2,33	2,83	3,24	4,25	4,71
1966	4	19,04	26,73	32,35	40,37	52,38	63,25	78,86	90,20	102,25	103,02	123,97	142,33	187,30	207,55
1967	4	19,04	26,73	32,35	40,37	52,38	63,25	78,86	90,20	102,25	103,02	123,97	142,33	187,30	207,55
1968	4	19,04	26,73	32,35	40,37	52,38	63,25	78,86	90,20	102,25	103,02	123,97	142,33	187,30	207,55
1969	4	19,04	26,73	32,35	40,37	52,38	63,25	78,86	90,20	102,25	103,02	123,97	142,33	187,30	207,55
1970	4	19,04	26,73	32,35	40,37	52,38	63,25	78,86	90,20	102,25	103,02	123,97	142,33	187,30	207,55
1971	4	19,04	26,73	32,35	40,37	52,38	63,25	78,86	90,20	102,25	103,02	123,97	142,33	187,30	207,55
1972	1	0,95	1,24	1,33	1,33	1,33	1,33	1,33	1,33	1,33	1,33	1,33	1,33	1,33	1,33
1973	1	0,95	1,24	1,33	1,33	1,33	1,33	1,33	1,33	1,33	1,33	1,33	1,33	1,33	1,33
1974	1	0,95	1,24	1,33	1,33	1,33	1,33	1,33	1,33	1,33	1,33	1,33	1,33	1,33	1,33
1975	1	0,95	1,24	1,33	1,33	1,33	1,33	1,33	1,33	1,33	1,33	1,33	1,33	1,33	1,33
1976	1	0,95	1,24	1,33	1,33	1,33	1,33	1,33	1,33	1,33	1,33	1,33	1,33	1,33	1,33
1977	1	0,95	1,24	1,33	1,33	1,33	1,33	1,33	1,33	1,33	1,33	1,33	1,33	1,33	1,33
1978	4	19,08	26,79	32,35	40,37	52,39	63,25	78,86	90,20	102,25	103,02	123,97	142,33	187,30	207,56
1979	4	19,08	26,79	32,35	40,37	52,39	63,25	78,86	90,20	102,25	103,02	123,97	142,33	187,30	207,56
1980	4	19,08	26,79	32,35	40,37	52,39	63,25	78,86	90,20	102,25	103,02	123,97	142,33	187,30	207,56
1981	4	19,08	26,79	32,35	40,37	52,39	63,25	78,86	90,20	102,25	103,02	123,97	142,33	187,30	207,56
1982	4	19,08	26,79	32,35	40,37	52,39	63,25	78,86	90,20	102,25	103,02	123,97	142,33	187,30	207,56
1983	1	1,71	2,24	2,40	2,40	2,40	2,40	2,40	2,40	2,40	2,40	2,40	2,40	2,40	2,40

WALD + CORBE
BERATENDE INGENIEURE

Anlage A.4.8: HQ_T-Tabelle, FGM-Variante P4

FGM		Variante P4													
Kn. Nr.	Abm.	HQ_1	HQ_2	HQ_3	HQ_5	HQ_{10}	HQ_{20}	HQ_{50}	HQ_{100}	HQ_{100k}	HQ_{200}	HQ_{500}	$HQ_{1.000}$	$HQ_{5.000}$	$HQ_{10.000}$
[-]		[m³/s]	[m³/s]	[m³/s]	[m³/s]	[m³/s]	[m³/s]	[m³/s]	[m³/s]	[m³/s]	[m³/s]	[m³/s]	[m³/s]	[m³/s]	[m³/s]
1984	1	1,71	2,24	2,40	2,40	2,40	2,40	2,40	2,40	2,40	2,40	2,40	2,40	2,40	2,40
1985	1	1,71	2,24	2,40	2,40	2,40	2,40	2,40	2,40	2,40	2,40	2,40	2,40	2,40	2,40
1986	1	1,71	2,24	2,40	2,40	2,40	2,40	2,40	2,40	2,40	2,40	2,40	2,40	2,40	2,40
1987	1	1,71	2,24	2,40	2,40	2,40	2,40	2,40	2,40	2,40	2,40	2,40	2,40	2,40	2,40
1988	1	1,71	2,24	2,40	2,40	2,40	2,40	2,40	2,40	2,40	2,40	2,40	2,40	2,40	2,40
1989	4	19,20	26,93	32,35	40,38	52,39	63,25	78,86	90,20	102,25	103,02	123,97	142,33	187,30	207,56
1990	4	19,20	26,93	32,35	40,38	52,39	63,25	78,86	90,20	102,25	103,02	123,97	142,33	187,30	207,56
1991	4	19,20	26,93	32,35	40,38	52,39	63,25	78,86	90,20	102,25	103,02	123,97	142,33	187,30	207,56
1992	4	19,14	26,84	32,16	40,13	52,09	62,92	78,33	89,39	100,63	101,35	121,80	139,38	183,00	202,78
1993	4	19,14	26,84	32,16	40,13	52,09	62,92	78,33	89,39	100,63	101,35	121,80	139,38	183,00	202,78
1994	4	19,14	26,84	32,16	40,13	52,09	62,92	78,33	89,39	100,63	101,35	121,80	139,38	183,00	202,78
1995	2	0,00	0,00	0,00	0,00	0,00	0,00	0,00	0,00	0,00	0,00	0,00	0,00	0,00	0,00
1996	2	0,00	0,00	0,00	0,00	0,00	0,00	0,00	0,00	0,00	0,00	0,00	0,00	0,00	0,00
1997	2	0,00	0,00	0,00	0,00	0,00	0,00	0,00	0,00	0,00	0,00	0,00	0,00	0,00	0,00
1998	2	0,00	0,00	0,00	0,00	0,00	0,00	0,00	0,00	0,00	0,00	0,00	0,00	0,00	0,00
1999	2	0,00	0,00	0,00	0,00	0,00	0,00	0,00	0,00	0,00	0,00	0,00	0,00	0,00	0,00
2000	2	0,00	0,00	0,00	0,00	0,00	0,00	0,00	0,00	0,00	0,00	0,00	0,00	0,00	0,00
2001	2	0,00	0,00	0,00	0,00	0,00	0,00	0,00	0,00	0,00	0,00	0,00	0,00	0,00	0,00
2002	4	19,14	26,84	32,16	40,13	52,09	62,92	78,33	89,39	100,63	101,35	121,80	139,38	183,00	202,78
2003	4	19,14	26,84	32,16	40,13	52,09	62,92	78,33	89,39	100,63	101,35	121,80	139,38	183,00	202,78
2004	4	19,14	26,84	32,16	40,13	52,09	62,92	78,33	89,39	100,63	101,35	121,80	139,38	183,00	202,78
2005	4	19,14	26,84	32,16	40,13	52,09	62,92	78,33	89,39	100,63	101,35	121,80	139,38	183,00	202,78
2006	4	19,14	26,84	32,16	40,13	52,09	62,92	78,33	89,39	100,63	101,35	121,80	139,38	183,00	202,78
2007	4	19,14	26,84	32,16	40,13	52,09	62,92	78,33	89,39	100,63	101,35	121,80	139,38	183,00	202,78
2008	2	0,00	0,00	0,00	0,00	0,00	0,00	0,00	0,00	0,00	0,00	0,00	0,00	0,00	0,00
2009	2	0,00	0,00	0,00	0,00	0,00	0,00	0,00	0,00	0,00	0,00	0,00	0,00	0,00	0,00
2010	2	0,00	0,00	0,00	0,00	0,00	0,00	0,00	0,00	0,00	0,00	0,00	0,00	0,00	0,00
2011	2	0,00	0,00	0,00	0,00	0,00	0,00	0,00	0,00	0,00	0,00	0,00	0,00	0,00	0,00
2012	2	0,00	0,00	0,00	0,00	0,00	0,00	0,00	0,00	0,00	0,00	0,00	0,00	0,00	0,00
2013	2	0,00	0,00	0,00	0,00	0,00	0,00	0,00	0,00	0,00	0,00	0,00	0,00	0,00	0,00
2014	2	0,00	0,00	0,00	0,00	0,00	0,00	0,00	0,00	0,00	0,00	0,00	0,00	0,00	0,00
2015	2	0,00	0,00	0,00	0,00	0,00	0,00	0,00	0,00	0,00	0,00	0,00	0,00	0,00	0,00
2016	2	0,00	0,00	0,00	0,00	0,00	0,00	0,00	0,00	0,00	0,00	0,00	0,00	0,00	0,00
2017	2	0,00	0,00	0,00	0,00	0,00	0,00	0,00	0,00	0,00	0,00	0,00	0,00	0,00	0,00
2018	2	0,00	0,00	0,00	0,00	0,00	0,00	0,00	0,00	0,00	0,00	0,00	0,00	0,00	0,00
2019	2	0,00	0,00	0,00	0,00	0,00	0,00	0,00	0,00	0,00	0,00	0,00	0,00	0,00	0,00
2020	2	0,00	0,00	0,00	0,00	0,00	0,00	0,00	0,00	0,00	0,00	0,00	0,00	0,00	0,00
2021	2	0,00	0,00	0,00	0,00	0,00	0,00	0,00	0,00	0,00	0,00	0,00	0,00	0,00	0,00
2022	2	0,00	0,00	0,00	0,00	0,00	0,00	0,00	0,00	0,00	0,00	0,00	0,00	0,00	0,00
2023	2	0,00	0,00	0,00	0,00	0,00	0,00	0,00	0,00	0,00	0,00	0,00	0,00	0,00	0,00
2024	2	0,00	0,00	0,00	0,00	0,00	0,00	0,00	0,00	0,00	0,00	0,00	0,00	0,00	0,00
2025	2	0,00	0,00	0,00	0,00	0,00	0,00	0,00	0,00	0,00	0,00	0,00	0,00	0,00	0,00
2026	2	0,00	0,00	0,00	0,00	0,00	0,00	0,00	0,00	0,00	0,00	0,00	0,00	0,00	0,00
2027	2	0,00	0,00	0,00	0,00	0,00	0,00	0,00	0,00	0,00	0,00	0,00	0,00	0,00	0,00
2028	2	0,00	0,00	0,00	0,00	0,00	0,00	0,00	0,00	0,00	0,00	0,00	0,00	0,00	0,00
2029	2	0,00	0,00	0,00	0,00	0,00	0,00	0,00	0,00	0,00	0,00	0,00	0,00	0,00	0,00
2030	2	0,00	0,00	0,00	0,00	0,00	0,00	0,00	0,00	0,00	0,00	0,00	0,00	0,00	0,00
2031	2	0,00	0,00	0,00	0,00	0,00	0,00	0,00	0,00	0,00	0,00	0,00	0,00	0,00	0,00
2032	2	0,00	0,00	0,00	0,00	0,00	0,00	0,00	0,00	0,00	0,00	0,00	0,00	0,00	0,00
2033	2	0,00	0,00	0,00	0,00	0,00	0,00	0,00	0,00	0,00	0,00	0,00	0,00	0,00	0,00
2034	2	0,00	0,00	0,00	0,00	0,00	0,00	0,00	0,00	0,00	0,00	0,00	0,00	0,00	0,00
2035	2	0,00	0,00	0,00	0,00	0,00	0,00	0,00	0,00	0,00	0,00	0,00	0,00	0,00	0,00
2036	2	0,00	0,00	0,00	0,00	0,00	0,00	0,00	0,00	0,00	0,00	0,00	0,00	0,00	0,00
2037	2	0,00	0,00	0,00	0,00	0,00	0,00	0,00	0,00	0,00	0,00	0,00	0,00	0,00	0,00
2038	2	0,00	0,00	0,00	0,00	0,00	0,00	0,00	0,00	0,00	0,00	0,00	0,00	0,00	0,00
2039	2	0,00	0,00	0,00	0,00	0,00	0,00	0,00	0,00	0,00	0,00	0,00	0,00	0,00	0,00
2040	2	0,00	0,00	0,00	0,00	0,00	0,00	0,00	0,00	0,00	0,00	0,00	0,00	0,00	0,00
2041	2	0,00	0,00	0,00	0,00	0,00	0,00	0,00	0,00	0,00	0,00	0,00	0,00	0,00	0,00
2042	2	0,00	0,00	0,00	0,00	0,00	0,00	0,00	0,00	0,00	0,00	0,00	0,00	0,00	0,00
2043	2	0,00	0,00	0,00	0,00	0,00	0,00	0,00	0,00	0,00	0,00	0,00	0,00	0,00	0,00
2044	2	0,00	0,00	0,00	0,00	0,00	0,00	0,00	0,00	0,00	0,00	0,00	0,00	0,00	0,00
2045	2	0,00	0,00	0,00	0,00	0,00	0,00	0,00	0,00	0,00	0,00	0,00	0,00	0,00	0,00

WALD + CORBE
BERATENDE INGENIEURE

Anlage A.4.8: HQ_T-Tabelle, FGM-Variante P4

FGM		Variante P4													
Kn. Nr.	Abm.	HQ_1	HQ_2	HQ_3	HQ_5	HQ_{10}	HQ_{20}	HQ_{50}	HQ_{100}	HQ_{100k}	HQ_{200}	HQ_{500}	$HQ_{1.000}$	$HQ_{5.000}$	$HQ_{10.000}$
[-]		[m³/s]	[m³/s]	[m³/s]	[m³/s]	[m³/s]	[m³/s]	[m³/s]	[m³/s]	[m³/s]	[m³/s]	[m³/s]	[m³/s]	[m³/s]	[m³/s]
2046	2	0,00	0,00	0,00	0,00	0,00	0,00	0,00	0,00	0,00	0,00	0,00	0,00	0,00	0,00
2047	2	0,00	0,00	0,00	0,00	0,00	0,00	0,00	0,00	0,00	0,00	0,00	0,00	0,00	0,00
2048	2	0,00	0,00	0,00	0,00	0,00	0,00	0,00	0,00	0,00	0,00	0,00	0,00	0,00	0,00
2049	2	0,00	0,00	0,00	0,00	0,00	0,00	0,00	0,00	0,00	0,00	0,00	0,00	0,00	0,00
2050	2	0,00	0,00	0,00	0,00	0,00	0,00	0,00	0,00	0,00	0,00	0,00	0,00	0,00	0,00
2051	2	0,00	0,00	0,00	0,00	0,00	0,00	0,00	0,00	0,00	0,00	0,00	0,00	0,00	0,00
2052	2	0,00	0,00	0,00	0,00	0,00	0,00	0,00	0,00	0,00	0,00	0,00	0,00	0,00	0,00
2053	2	0,00	0,00	0,00	0,00	0,00	0,00	0,00	0,00	0,00	0,00	0,00	0,00	0,00	0,00
2054	2	0,00	0,00	0,00	0,00	0,00	0,00	0,00	0,00	0,00	0,00	0,00	0,00	0,00	0,00
2055	2	0,00	0,00	0,00	0,00	0,00	0,00	0,00	0,00	0,00	0,00	0,00	0,00	0,00	0,00
2056	2	0,00	0,00	0,00	0,00	0,00	0,00	0,00	0,00	0,00	0,00	0,00	0,00	0,00	0,00
2057	2	0,00	0,00	0,00	0,00	0,00	0,00	0,00	0,00	0,00	0,00	0,00	0,00	0,00	0,00
2058	2	0,00	0,00	0,00	0,00	0,00	0,00	0,00	0,00	0,00	0,00	0,00	0,00	0,00	0,00
2059	2	0,00	0,00	0,00	0,00	0,00	0,00	0,00	0,00	0,00	0,00	0,00	0,00	0,00	0,00
2060	2	0,00	0,00	0,00	0,00	0,00	0,00	0,00	0,00	0,00	0,00	0,00	0,00	0,00	0,00
2061	2	0,00	0,00	0,00	0,00	0,00	0,00	0,00	0,00	0,00	0,00	0,00	0,00	0,00	0,00
2062	2	0,00	0,00	0,00	0,00	0,00	0,00	0,00	0,00	0,00	0,00	0,00	0,00	0,00	0,00
2063	2	0,00	0,00	0,00	0,00	0,00	0,00	0,00	0,00	0,00	0,00	0,00	0,00	0,00	0,00
2064	2	0,00	0,00	0,00	0,00	0,00	0,00	0,00	0,00	0,00	0,00	0,00	0,00	0,00	0,00
2065	2	0,00	0,00	0,00	0,00	0,00	0,00	0,00	0,00	0,00	0,00	0,00	0,00	0,00	0,00
2066	2	0,00	0,00	0,00	0,00	0,00	0,00	0,00	0,00	0,00	0,00	0,00	0,00	0,00	0,00
2067	2	0,00	0,00	0,00	0,00	0,00	0,00	0,00	0,00	0,00	0,00	0,00	0,00	0,00	0,00
2068	2	1,35	1,98	2,43	3,05	4,09	5,25	7,01	8,43	9,64	9,98	12,17	13,95	18,35	20,41
2069	2	1,35	1,98	2,43	3,05	4,09	5,25	7,01	8,43	9,64	9,98	12,17	13,95	18,35	20,41
2070	2	1,35	1,98	2,43	3,05	4,09	5,25	7,01	8,43	9,64	9,98	12,17	13,95	18,35	20,41
2071	2	1,35	1,98	2,43	3,05	4,09	5,25	7,01	8,43	9,64	9,98	12,17	13,95	18,35	20,41
2072	2	1,35	1,98	2,43	3,05	4,09	5,25	7,01	8,43	9,64	9,98	12,17	13,95	18,35	20,41
2073	2	1,35	1,98	2,43	3,05	4,09	5,25	7,01	8,43	9,64	9,98	12,17	13,95	18,35	20,41
2074	2	1,35	1,98	2,43	3,05	4,09	5,25	7,01	8,43	9,64	9,98	12,17	13,95	18,35	20,41
2075	2	1,35	1,98	2,43	3,05	4,09	5,25	7,01	8,43	9,64	9,98	12,17	13,95	18,35	20,41
2076	2	1,35	1,98	2,43	3,05	4,09	5,25	7,01	8,43	9,64	9,98	12,17	13,95	18,35	20,41
2077	2	1,35	1,98	2,43	3,05	4,09	5,25	7,01	8,43	9,64	9,98	12,17	13,95	18,35	20,41
2078	2	1,35	1,98	2,43	3,05	4,09	5,25	7,01	8,43	9,64	9,98	12,17	13,95	18,35	20,41
2079	2	1,25	1,86	2,27	2,96	4,10	5,33	7,10	8,60	9,91	10,24	12,59	14,47	19,14	21,33
2080	2	0,01	0,02	0,03	0,04	0,05	0,07	0,09	0,11	0,13	0,13	0,16	0,19	0,25	0,28
2081	2	1,26	1,88	2,29	2,99	4,15	5,39	7,19	8,70	10,03	10,37	12,75	14,65	19,38	21,59
2082	2	1,26	1,88	2,29	2,99	4,15	5,39	7,19	8,70	10,03	10,37	12,75	14,65	19,38	21,59
2083	2	1,26	1,88	2,29	2,99	4,15	5,39	7,19	8,70	10,03	10,37	12,75	14,65	19,38	21,59
2084	2	1,26	1,88	2,29	2,99	4,15	5,39	7,19	8,70	10,03	10,37	12,75	14,65	19,38	21,59
2085	2	1,26	1,88	2,29	2,99	4,15	5,39	7,19	8,70	10,03	10,37	12,75	14,65	19,38	21,59
2086	2	1,26	1,88	2,29	2,99	4,15	5,39	7,19	8,70	10,03	10,37	12,75	14,65	19,38	21,59
2087	2	1,26	1,88	2,29	2,99	4,15	5,39	7,19	8,70	10,03	10,37	12,75	14,65	19,38	21,59
2088	2	1,26	1,88	2,29	2,99	4,15	5,39	7,19	8,70	10,03	10,37	12,75	14,65	19,38	21,59
2089	2	1,26	1,88	2,29	2,99	4,15	5,39	7,19	8,70	10,03	10,37	12,75	14,65	19,38	21,59
2090	2	1,26	1,88	2,29	2,99	4,15	5,39	7,19	8,70	10,03	10,37	12,75	14,65	19,38	21,59
2091	2	2,59	3,85	4,71	5,92	8,21	10,61	14,14	17,05	19,57	20,25	24,79	28,44	37,50	41,76
2092	2	2,59	3,85	4,71	5,92	8,21	10,61	14,14	17,05	19,57	20,25	24,79	28,44	37,50	41,76
2093	2	2,59	3,85	4,71	5,91	8,20	10,60	14,13	17,05	19,55	20,23	24,77	28,43	37,49	41,74
2094	2	2,57	3,82	4,68	5,86	7,84	10,26	13,77	16,54	18,76	19,36	23,57	27,04	35,70	39,77
2095	2	2,57	3,82	4,68	5,86	7,84	10,26	13,77	16,54	18,76	19,36	23,57	27,04	35,70	39,77
2096	2	2,57	3,82	4,68	5,86	7,84	10,26	13,77	16,54	18,76	19,36	23,57	27,04	35,70	39,77
2097	2	0,55	0,82	1,00	1,28	1,76	2,28	3,06	3,69	4,23	4,38	5,36	6,17	8,13	9,06
2098	2	0,45	0,78	1,01	1,34	1,84	2,40	3,28	4,01	4,62	4,81	5,96	6,90	9,23	10,30
2099	2	0,99	1,50	1,92	2,51	3,43	4,45	6,01	7,32	8,40	8,75	10,77	12,43	16,53	18,43
2100	2	0,99	1,50	1,92	2,51	3,43	4,45	6,01	7,32	8,40	8,75	10,77	12,43	16,53	18,43
2101	2	0,99	1,50	1,92	2,51	3,43	4,45	6,01	7,32	8,40	8,75	10,77	12,43	16,53	18,43
2102	2	0,99	1,50	1,92	2,51	3,43	4,45	6,01	7,32	8,40	8,75	10,77	12,43	16,53	18,43
2103	2	0,99	1,50	1,92	2,51	3,43	4,45	6,01	7,32	8,40	8,75	10,77	12,43	16,53	18,43
2104	2	3,52	5,24	6,41	8,03	10,54	13,87	18,74	22,55	25,63	26,43	32,12	36,87	48,78	54,38
2105	2	3,52	5,24	6,41	8,03	10,54	13,87	18,74	22,55	25,63	26,43	32,12	36,87	48,78	54,38
2106	2	3,52	5,24	6,41	8,03	10,54	13,87	18,74	22,55	25,63	26,43	32,12	36,87	48,78	54,38
2107	2	3,52	5,24	6,41	8,03	10,54	13,87	18,74	22,55	25,63	26,43	32,12	36,87	48,78	54,38

WALD + CORBE
BERATENDE INGENIEURE

Anlage A.4.8: HQ_T-Tabelle, FGM-Variante P4

FGM		Variante P4													
Kn. Nr.	Abm.	HQ_1	HQ_2	HQ_3	HQ_5	HQ_{10}	HQ_{20}	HQ_{50}	HQ_{100}	HQ_{100k}	HQ_{200}	HQ_{500}	$HQ_{1.000}$	$HQ_{5.000}$	$HQ_{10.000}$
[-]		[m³/s]	[m³/s]	[m³/s]	[m³/s]	[m³/s]	[m³/s]	[m³/s]	[m³/s]	[m³/s]	[m³/s]	[m³/s]	[m³/s]	[m³/s]	[m³/s]
2108	2	3,52	5,24	6,41	8,03	10,54	13,87	18,74	22,55	25,63	26,43	32,12	36,87	48,78	54,38
2109	2	3,52	5,24	6,41	8,03	10,54	13,87	18,74	22,55	25,63	26,43	32,12	36,87	48,78	54,38
2110	1	0,42	0,65	0,83	1,11	1,52	1,96	2,61	3,15	3,61	3,73	4,56	5,22	6,89	7,64
2111	1	0,27	0,46	0,58	0,76	1,04	1,35	1,83	2,22	2,56	2,66	3,28	3,77	5,01	5,59
2112	1	0,69	1,09	1,39	1,84	2,53	3,28	4,40	5,31	6,11	6,31	7,72	8,88	11,74	13,03
2113	1	0,69	1,09	1,39	1,84	2,53	3,28	4,40	5,31	6,11	6,31	7,72	8,88	11,74	13,03
2114	1	0,69	1,09	1,39	1,84	2,53	3,28	4,40	5,31	6,11	6,31	7,72	8,88	11,74	13,03
2115	1	0,69	1,09	1,39	1,84	2,53	3,28	4,40	5,31	6,11	6,31	7,72	8,88	11,74	13,03
2116	1	0,69	1,09	1,39	1,84	2,53	3,28	4,40	5,31	6,11	6,31	7,72	8,88	11,74	13,03
2117	3	3,98	5,90	7,21	9,04	11,86	15,08	19,94	24,18	28,45	28,71	34,92	39,90	52,49	58,45
2118	3	3,98	5,90	7,21	9,04	11,86	15,08	19,94	24,18	28,45	28,71	34,92	39,90	52,49	58,45
2119	3	3,98	5,90	7,20	9,03	11,85	15,08	19,93	24,17	28,45	28,70	34,92	39,88	52,49	58,43
2120	3	3,98	5,89	7,19	9,02	11,83	15,03	19,80	23,95	28,24	28,50	34,67	39,60	51,82	57,71
2121	3	3,98	5,89	7,19	9,02	11,83	15,03	19,80	23,95	28,24	28,50	34,67	39,60	51,82	57,71
2122	3	3,98	5,89	7,19	9,02	11,83	15,03	19,80	23,95	28,24	28,50	34,67	39,60	51,82	57,71
2123	1	0,01	0,01	0,01	0,02	0,03	0,03	0,04	0,05	0,06	0,06	0,08	0,09	0,12	0,14
2124	1	0,21	0,36	0,46	0,61	0,84	1,13	1,57	1,95	2,27	2,36	2,96	3,47	4,72	5,30
2125	1	0,22	0,37	0,48	0,63	0,87	1,16	1,62	2,00	2,33	2,43	3,04	3,55	4,84	5,44
2126	1	0,22	0,37	0,48	0,63	0,87	1,16	1,62	2,00	2,33	2,43	3,04	3,55	4,84	5,44
2127	1	0,22	0,37	0,48	0,63	0,87	1,16	1,62	2,00	2,33	2,43	3,04	3,55	4,84	5,44
2128	1	0,22	0,37	0,48	0,63	0,87	1,16	1,62	2,00	2,33	2,43	3,04	3,55	4,84	5,44
2129	1	0,22	0,37	0,48	0,63	0,87	1,16	1,62	2,00	2,33	2,43	3,04	3,55	4,84	5,44
2130	3	4,11	6,05	7,40	9,27	12,17	15,46	20,35	24,54	28,93	29,19	35,51	40,55	52,89	58,76
2131	3	4,11	6,05	7,40	9,27	12,17	15,46	20,35	24,54	28,93	29,19	35,51	40,55	52,89	58,76
2132	3	4,11	6,05	7,40	9,27	12,17	15,46	20,35	24,54	28,93	29,19	35,51	40,55	52,89	58,76
2133	3	4,11	6,05	7,40	9,27	12,17	15,46	20,35	24,54	28,93	29,19	35,51	40,55	52,89	58,76
2134	3	4,11	6,05	7,40	9,27	12,17	15,46	20,35	24,54	28,93	29,19	35,51	40,55	52,89	58,76
2135	3	4,11	6,05	7,40	9,27	12,17	15,46	20,35	24,54	28,93	29,19	35,51	40,55	52,89	58,76
2136	1	0,01	0,02	0,02	0,03	0,03	0,04	0,06	0,07	0,08	0,08	0,10	0,12	0,16	0,18
2137	1	0,15	0,25	0,32	0,43	0,59	0,77	1,05	1,29	1,49	1,54	1,91	2,21	2,96	3,30
2138	1	0,16	0,27	0,34	0,45	0,62	0,81	1,11	1,36	1,57	1,63	2,02	2,33	3,11	3,47
2139	1	0,16	0,27	0,34	0,45	0,62	0,81	1,11	1,36	1,57	1,63	2,02	2,33	3,11	3,47
2140	1	0,16	0,27	0,34	0,45	0,62	0,81	1,11	1,36	1,57	1,63	2,02	2,33	3,11	3,47
2141	1	0,16	0,27	0,34	0,45	0,62	0,81	1,11	1,36	1,57	1,63	2,02	2,33	3,11	3,47
2142	1	0,16	0,27	0,34	0,45	0,62	0,81	1,11	1,36	1,57	1,63	2,02	2,33	3,11	3,47
2143	3	4,23	6,23	7,61	9,55	12,53	15,91	20,95	25,25	29,77	30,04	36,53	41,71	54,42	60,34
2144	3	4,23	6,23	7,61	9,55	12,53	15,91	20,95	25,25	29,77	30,04	36,53	41,71	54,42	60,34
2145	3	4,23	6,23	7,61	9,55	12,53	15,91	20,95	25,25	29,77	30,04	36,53	41,71	54,42	60,34
2146	3	4,23	6,23	7,61	9,55	12,53	15,91	20,95	25,25	29,77	30,04	36,53	41,71	54,42	60,34
2147	3	4,23	6,23	7,61	9,55	12,53	15,91	20,95	25,25	29,77	30,04	36,53	41,71	54,42	60,34
2148	3	4,23	6,23	7,61	9,55	12,53	15,91	20,95	25,25	29,77	30,04	36,53	41,71	54,42	60,34
2149	1	0,00	0,00	0,00	0,00	0,00	0,01	0,01	0,01	0,01	0,01	0,01	0,01	0,01	0,02
2150	1	0,13	0,22	0,28	0,38	0,53	0,70	0,97	1,20	1,39	1,45	1,81	2,11	2,86	3,21
2151	1	0,13	0,22	0,28	0,38	0,53	0,70	0,97	1,21	1,40	1,46	1,82	2,12	2,87	3,23
2152	1	0,13	0,22	0,28	0,38	0,53	0,70	0,97	1,21	1,40	1,46	1,82	2,12	2,87	3,23
2153	1	0,13	0,22	0,28	0,38	0,53	0,70	0,97	1,21	1,40	1,46	1,82	2,12	2,87	3,23
2154	1	0,13	0,22	0,28	0,38	0,53	0,70	0,97	1,21	1,40	1,46	1,82	2,12	2,87	3,23
2155	1	0,13	0,22	0,28	0,38	0,53	0,70	0,97	1,21	1,40	1,46	1,82	2,12	2,87	3,23
2156	3	4,32	6,35	7,77	9,74	12,78	16,23	21,37	25,74	30,34	30,61	37,22	42,50	55,45	61,47
2157	3	4,32	6,35	7,77	9,74	12,78	16,23	21,37	25,74	30,34	30,61	37,22	42,50	55,45	61,47
2158	3	4,32	6,35	7,77	9,74	12,78	16,23	21,37	25,74	30,34	30,61	37,22	42,50	55,45	61,47
2159	3	4,32	6,35	7,77	9,74	12,78	16,23	21,37	25,74	30,34	30,61	37,22	42,50	55,45	61,47
2160	3	4,32	6,35	7,77	9,74	12,78	16,23	21,37	25,74	30,34	30,61	37,22	42,50	55,45	61,47
2161	3	4,32	6,35	7,77	9,74	12,78	16,23	21,37	25,74	30,34	30,61	37,22	42,50	55,45	61,47
2162	1	0,05	0,09	0,11	0,15	0,20	0,26	0,35	0,42	0,48	0,50	0,61	0,70	0,93	1,03
2163	1	0,33	0,56	0,72	0,94	1,29	1,68	2,27	2,77	3,19	3,31	4,08	4,70	6,26	6,97
2164	1	0,38	0,65	0,83	1,09	1,48	1,93	2,62	3,19	3,66	3,81	4,68	5,39	7,18	7,99
2165	1	0,38	0,65	0,83	1,09	1,48	1,93	2,62	3,19	3,66	3,81	4,68	5,39	7,18	7,99
2166	1	0,38	0,65	0,83	1,09	1,48	1,93	2,62	3,19	3,66	3,81	4,68	5,39	7,18	7,99
2167	1	0,38	0,65	0,83	1,09	1,48	1,93	2,62	3,19	3,66	3,81	4,68	5,39	7,18	7,99
2168	1	0,38	0,65	0,83	1,09	1,48	1,93	2,62	3,19	3,66	3,81	4,68	5,39	7,18	7,99
2169	3	4,59	6,80	8,31	10,43	13,69	17,38	22,91	27,68	32,61	32,92	40,05	45,74	59,71	66,21

WALD + CORBE
BERATENDE INGENIEURE

Anlage A.4.8: HQ_T-Tabelle, FGM-Variante P4

FGM		Variante P4													
Kn. Nr.	Abm.	HQ_1	HQ_2	HQ_3	HQ_5	HQ_{10}	HQ_{20}	HQ_{50}	HQ_{100}	HQ_{100k}	HQ_{200}	HQ_{500}	$HQ_{1.000}$	$HQ_{5.000}$	$HQ_{10.000}$
[-]		[m³/s]	[m³/s]	[m³/s]	[m³/s]	[m³/s]	[m³/s]	[m³/s]	[m³/s]	[m³/s]	[m³/s]	[m³/s]	[m³/s]	[m³/s]	[m³/s]
2170	3	4,59	6,80	8,31	10,43	13,69	17,38	22,91	27,68	32,61	32,92	40,05	45,74	59,71	66,21
2171	3	4,59	6,80	8,31	10,43	13,69	17,38	22,91	27,68	32,61	32,92	40,05	45,74	59,71	66,21
2172	3	4,59	6,80	8,31	10,43	13,69	17,38	22,91	27,68	32,61	32,92	40,05	45,74	59,71	66,21
2173	3	4,59	6,80	8,31	10,43	13,69	17,38	22,91	27,68	32,61	32,92	40,05	45,74	59,71	66,21
2174	3	4,59	6,80	8,31	10,43	13,69	17,38	22,91	27,68	32,61	32,92	40,05	45,74	59,71	66,21
2175	1	0,10	0,16	0,21	0,29	0,40	0,54	0,74	0,92	1,07	1,12	1,40	1,62	2,21	2,48
2176	1	0,10	0,16	0,21	0,29	0,40	0,54	0,74	0,92	1,07	1,12	1,40	1,62	2,21	2,48
2177	1	0,10	0,16	0,21	0,29	0,40	0,54	0,74	0,92	1,07	1,12	1,40	1,62	2,21	2,48
2178	1	0,10	0,16	0,21	0,29	0,40	0,54	0,74	0,92	1,07	1,12	1,40	1,62	2,21	2,48
2179	1	0,10	0,16	0,21	0,29	0,40	0,54	0,74	0,92	1,07	1,12	1,40	1,62	2,21	2,48
2180	1	0,10	0,16	0,21	0,29	0,40	0,54	0,74	0,92	1,07	1,12	1,40	1,62	2,21	2,48
2181	3	4,65	6,89	8,43	10,57	13,87	17,61	23,21	28,05	33,05	33,36	40,60	46,35	60,51	67,09
2182	3	4,65	6,89	8,43	10,57	13,87	17,61	23,21	28,05	33,05	33,36	40,60	46,35	60,51	67,09
2183	3	4,65	6,89	8,43	10,57	13,87	17,61	23,21	28,05	33,05	33,36	40,60	46,35	60,51	67,09
2184	3	4,65	6,89	8,43	10,57	13,87	17,61	23,21	28,05	33,05	33,36	40,60	46,35	60,51	67,09
2185	3	4,65	6,89	8,43	10,57	13,87	17,61	23,21	28,05	33,05	33,36	40,60	46,35	60,51	67,09
2186	3	4,65	6,89	8,43	10,57	13,87	17,61	23,21	28,05	33,05	33,36	40,60	46,35	60,51	67,09
2187	2	0,36	0,53	0,65	0,82	1,09	1,40	1,87	2,25	2,57	2,66	3,25	3,72	4,89	5,44
2188	2	0,67	1,01	1,26	1,65	2,30	2,99	4,01	4,87	5,59	5,80	7,11	8,19	10,88	12,13
2189	2	1,03	1,54	1,89	2,44	3,39	4,38	5,86	7,09	8,13	8,44	10,33	11,88	15,71	17,50
2190	2	1,03	1,54	1,89	2,44	3,39	4,38	5,86	7,09	8,13	8,44	10,33	11,88	15,71	17,50
2191	2	1,03	1,54	1,89	2,44	3,39	4,38	5,86	7,09	8,13	8,44	10,33	11,88	15,71	17,50
2192	2	1,03	1,54	1,89	2,44	3,39	4,38	5,86	7,09	8,13	8,44	10,33	11,88	15,71	17,50
2193	2	1,03	1,54	1,89	2,44	3,39	4,38	5,86	7,09	8,13	8,44	10,33	11,88	15,71	17,50
2194	4	5,36	7,73	9,45	11,85	15,55	19,68	25,97	31,10	36,21	36,52	44,16	50,58	66,24	73,43
2195	4	5,36	7,73	9,45	11,85	15,55	19,68	25,97	31,10	36,21	36,52	44,16	50,58	66,24	73,43
2196	4	5,36	7,73	9,45	11,85	15,55	19,68	25,97	31,10	36,21	36,52	44,16	50,58	66,24	73,43
2197	4	5,35	7,71	9,43	11,82	15,51	19,64	25,92	30,98	36,07	36,37	43,98	50,13	65,62	72,76
2198	4	5,35	7,71	9,43	11,82	15,51	19,64	25,92	30,98	36,07	36,37	43,98	50,13	65,62	72,76
2199	4	5,35	7,71	9,43	11,82	15,51	19,64	25,92	30,98	36,07	36,37	43,98	50,13	65,62	72,76
2200	1	0,09	0,15	0,19	0,26	0,37	0,49	0,68	0,85	0,99	1,04	1,31	1,53	2,00	2,27
2201	1	0,09	0,15	0,19	0,26	0,37	0,49	0,68	0,85	0,99	1,04	1,31	1,53	2,00	2,27
2202	1	0,09	0,15	0,19	0,26	0,37	0,49	0,68	0,85	0,99	1,04	1,31	1,53	2,00	2,27
2203	1	0,09	0,15	0,19	0,26	0,37	0,49	0,68	0,85	0,99	1,04	1,31	1,53	2,00	2,27
2204	1	0,09	0,15	0,19	0,26	0,37	0,49	0,68	0,85	0,99	1,04	1,31	1,53	2,00	2,27
2205	1	0,09	0,15	0,19	0,26	0,37	0,49	0,68	0,85	0,99	1,04	1,31	1,53	2,00	2,27
2206	4	5,40	7,76	9,49	11,90	15,62	19,78	26,11	31,19	36,31	36,62	44,28	50,46	66,02	73,17
2207	4	5,40	7,76	9,49	11,90	15,62	19,78	26,11	31,19	36,31	36,62	44,28	50,46	66,02	73,17
2208	4	5,40	7,76	9,49	11,90	15,62	19,78	26,11	31,19	36,31	36,62	44,28	50,46	66,02	73,17
2209	4	5,40	7,76	9,49	11,90	15,62	19,78	26,11	31,19	36,31	36,62	44,28	50,46	66,02	73,17
2210	4	5,40	7,76	9,49	11,90	15,62	19,78	26,11	31,19	36,31	36,62	44,28	50,46	66,02	73,17
2211	4	5,40	7,76	9,49	11,90	15,62	19,78	26,11	31,19	36,31	36,62	44,28	50,46	66,02	73,17
2212	1	0,01	0,01	0,02	0,02	0,03	0,04	0,06	0,07	0,08	0,09	0,11	0,13	0,18	0,20
2213	1	0,01	0,01	0,02	0,02	0,03	0,04	0,06	0,07	0,08	0,09	0,11	0,13	0,18	0,20
2214	1	0,01	0,01	0,02	0,02	0,03	0,04	0,06	0,07	0,08	0,09	0,11	0,13	0,18	0,20
2215	1	0,01	0,01	0,02	0,02	0,03	0,04	0,06	0,07	0,08	0,09	0,11	0,13	0,18	0,20
2216	1	0,01	0,01	0,02	0,02	0,03	0,04	0,06	0,07	0,08	0,09	0,11	0,13	0,18	0,20
2217	1	0,01	0,01	0,02	0,02	0,03	0,04	0,06	0,07	0,08	0,09	0,11	0,13	0,18	0,20
2218	4	5,41	7,77	9,50	11,91	15,63	19,79	26,13	31,20	36,33	36,64	44,31	50,49	66,06	73,20
2219	4	5,41	7,77	9,50	11,91	15,63	19,79	26,13	31,20	36,33	36,64	44,31	50,49	66,06	73,20
2220	4	5,41	7,77	9,50	11,91	15,63	19,79	26,13	31,20	36,33	36,64	44,31	50,49	66,06	73,20
2221	4	5,41	7,77	9,50	11,91	15,63	19,79	26,13	31,20	36,33	36,64	44,31	50,49	66,06	73,20
2222	4	5,41	7,77	9,50	11,91	15,63	19,79	26,13	31,20	36,33	36,64	44,31	50,49	66,06	73,20
2223	4	5,41	7,77	9,50	11,91	15,63	19,79	26,13	31,20	36,33	36,64	44,31	50,49	66,06	73,20
2224	1	0,34	0,58	0,74	0,98	1,36	1,77	2,41	2,95	3,39	3,53	4,36	5,03	6,72	7,49
2225	1	0,34	0,58	0,74	0,98	1,36	1,77	2,41	2,95	3,39	3,53	4,36	5,03	6,72	7,49
2226	1	0,34	0,58	0,74	0,98	1,36	1,77	2,41	2,95	3,39	3,53	4,36	5,03	6,72	7,49
2227	1	0,34	0,58	0,74	0,98	1,36	1,77	2,41	2,95	3,39	3,53	4,36	5,03	6,72	7,49
2228	1	0,34	0,58	0,74	0,98	1,36	1,77	2,41	2,95	3,39	3,53	4,36	5,03	6,72	7,49
2229	1	0,34	0,58	0,74	0,98	1,36	1,77	2,41	2,95	3,39	3,53	4,36	5,03	6,72	7,49
2230	4	5,58	8,06	9,85	12,36	16,22	20,55	27,14	32,41	37,73	38,05	46,03	52,46	68,65	76,11
2231	4	5,58	8,06	9,85	12,36	16,22	20,55	27,14	32,41	37,73	38,05	46,03	52,46	68,65	76,11

WALD + CORBE
BERATENDE INGENIEURE

Anlage A.4.8: HQ_T-Tabelle, FGM-Variante P4

FGM		Variante P4													
Kn. Nr.	Abm.	HQ_1	HQ_2	HQ_3	HQ_5	HQ_{10}	HQ_{20}	HQ_{50}	HQ_{100}	HQ_{100k}	HQ_{200}	HQ_{500}	$HQ_{1.000}$	$HQ_{5.000}$	$HQ_{10.000}$
[-]		[m³/s]	[m³/s]	[m³/s]	[m³/s]	[m³/s]	[m³/s]	[m³/s]	[m³/s]	[m³/s]	[m³/s]	[m³/s]	[m³/s]	[m³/s]	[m³/s]
2232	4	5,58	8,06	9,85	12,36	16,22	20,55	27,14	32,41	37,73	38,05	46,03	52,45	68,64	76,10
2233	4	5,57	7,99	9,77	12,26	16,09	20,31	26,81	32,10	37,26	37,57	45,45	51,78	67,76	75,08
2234	4	5,57	7,99	9,77	12,26	16,09	20,31	26,81	32,10	37,26	37,57	45,45	51,78	67,76	75,08
2235	4	5,57	7,99	9,77	12,26	16,09	20,31	26,81	32,10	37,26	37,57	45,45	51,78	67,76	75,08
2236	2	0,02	0,04	0,04	0,06	0,08	0,10	0,13	0,15	0,17	0,18	0,21	0,24	0,31	0,34
2237	2	0,06	0,09	0,11	0,14	0,20	0,26	0,35	0,42	0,48	0,50	0,62	0,71	0,94	1,05
2238	2	1,12	1,89	2,46	3,28	4,56	6,05	8,30	10,21	11,76	12,27	15,31	17,71	23,89	26,72
2239	2	1,18	2,01	2,61	3,48	4,83	6,40	8,77	10,77	12,40	12,93	16,12	18,64	25,10	28,07
2240	2	1,18	2,01	2,61	3,48	4,83	6,40	8,77	10,77	12,40	12,93	16,12	18,64	25,10	28,07
2241	2	1,18	2,01	2,61	3,48	4,83	6,40	8,77	10,77	12,40	12,93	16,12	18,64	25,10	28,07
2242	2	1,18	2,01	2,61	3,48	4,83	6,40	8,77	10,77	12,40	12,93	16,12	18,64	25,10	28,07
2243	2	1,18	2,01	2,61	3,48	4,83	6,40	8,77	10,77	12,40	12,93	16,12	18,64	25,10	28,07
2244	4	6,33	8,98	10,99	13,79	18,13	22,87	30,22	36,23	41,90	42,26	51,13	58,20	76,10	84,38
2245	4	6,33	8,98	10,99	13,79	18,13	22,87	30,22	36,23	41,90	42,26	51,13	58,20	76,10	84,38
2246	4	6,33	8,98	10,99	13,79	18,13	22,87	30,22	36,23	41,90	42,26	51,13	58,20	76,10	84,38
2247	4	6,33	8,98	10,99	13,79	18,13	22,87	30,22	36,23	41,90	42,26	51,13	58,20	76,10	84,38
2248	4	6,33	8,98	10,99	13,79	18,13	22,87	30,22	36,23	41,90	42,26	51,13	58,20	76,10	84,38
2249	4	6,33	8,98	10,99	13,79	18,13	22,87	30,22	36,23	41,90	42,26	51,13	58,20	76,10	84,38
2250	1	0,01	0,01	0,02	0,02	0,03	0,04	0,05	0,05	0,06	0,06	0,07	0,08	0,11	0,12
2251	1	0,01	0,01	0,01	0,02	0,02	0,03	0,04	0,04	0,05	0,05	0,07	0,07	0,10	0,11
2252	1	0,31	0,53	0,69	0,91	1,26	1,65	2,25	2,75	3,18	3,30	4,08	4,73	6,33	7,05
2253	1	0,00	0,00	0,00	0,00	0,00	0,00	0,00	0,00	0,00	0,00	0,00	0,00	0,00	0,00
2254	1	0,32	0,56	0,72	0,95	1,30	1,71	2,33	2,85	3,29	3,41	4,22	4,88	6,53	7,27
2255	1	0,32	0,56	0,72	0,95	1,30	1,71	2,33	2,85	3,29	3,41	4,22	4,88	6,53	7,27
2256	1	0,32	0,56	0,72	0,95	1,30	1,71	2,33	2,85	3,29	3,41	4,22	4,88	6,53	7,27
2257	1	0,32	0,56	0,72	0,95	1,30	1,71	2,33	2,85	3,29	3,41	4,22	4,88	6,53	7,27
2258	1	0,32	0,56	0,72	0,95	1,30	1,71	2,33	2,85	3,29	3,41	4,22	4,88	6,53	7,27
2259	1	0,32	0,56	0,72	0,95	1,30	1,71	2,33	2,85	3,29	3,41	4,22	4,88	6,53	7,27
2260	1	0,32	0,56	0,72	0,95	1,30	1,71	2,33	2,85	3,29	3,41	4,22	4,88	6,53	7,27
2261	1	0,32	0,56	0,72	0,95	1,30	1,71	2,33	2,85	3,29	3,41	4,22	4,88	6,53	7,27
2262	1	0,32	0,56	0,72	0,95	1,30	1,71	2,33	2,85	3,29	3,41	4,22	4,88	6,53	7,27
2263	1	0,32	0,56	0,72	0,95	1,30	1,71	2,33	2,85	3,29	3,41	4,22	4,88	6,53	7,27
2264	4	6,52	9,28	11,36	14,26	18,74	23,65	31,25	37,48	43,33	43,71	52,89	60,21	78,73	87,28
2265	4	6,52	9,28	11,36	14,26	18,74	23,65	31,25	37,48	43,33	43,71	52,89	60,21	78,73	87,28
2266	4	6,52	9,28	11,36	14,26	18,74	23,65	31,25	37,48	43,33	43,71	52,89	60,21	78,73	87,28
2267	4	6,52	9,28	11,36	14,26	18,74	23,65	31,25	37,48	43,33	43,71	52,89	60,21	78,73	87,28
2268	4	6,52	9,28	11,36	14,26	18,74	23,65	31,25	37,48	43,33	43,71	52,89	60,21	78,73	87,28
2269	4	6,52	9,28	11,36	14,26	18,74	23,65	31,25	37,48	43,33	43,71	52,89	60,21	78,73	87,28
2270	1	0,01	0,02	0,02	0,03	0,04	0,05	0,07	0,08	0,09	0,09	0,11	0,13	0,17	0,19
2271	1	0,06	0,09	0,12	0,16	0,22	0,30	0,42	0,52	0,57	0,60	0,76	0,89	1,22	1,37
2272	1	0,07	0,11	0,14	0,19	0,26	0,35	0,48	0,59	0,66	0,69	0,87	1,02	1,38	1,56
2273	1	0,07	0,11	0,14	0,19	0,26	0,35	0,48	0,59	0,66	0,69	0,87	1,02	1,38	1,56
2274	1	0,07	0,11	0,14	0,19	0,26	0,35	0,48	0,59	0,66	0,69	0,87	1,02	1,38	1,56
2275	1	0,07	0,11	0,14	0,19	0,26	0,35	0,48	0,59	0,66	0,69	0,87	1,02	1,38	1,56
2276	1	0,07	0,11	0,14	0,19	0,26	0,35	0,48	0,59	0,66	0,69	0,87	1,02	1,38	1,56
2277	4	6,55	9,32	11,41	14,32	18,82	23,74	31,37	37,64	43,51	43,89	53,11	60,45	79,05	87,65
2278	4	6,55	9,32	11,41	14,32	18,82	23,74	31,37	37,64	43,51	43,89	53,11	60,45	79,05	87,65
2279	4	6,55	9,32	11,41	14,32	18,82	23,74	31,37	37,64	43,51	43,89	53,11	60,45	79,05	87,65
2280	4	6,55	9,32	11,41	14,32	18,82	23,74	31,37	37,64	43,51	43,89	53,11	60,45	79,05	87,65
2281	4	6,55	9,32	11,41	14,32	18,82	23,74	31,37	37,64	43,51	43,89	53,11	60,45	79,05	87,65
2282	4	6,55	9,32	11,41	14,32	18,82	23,74	31,37	37,64	43,51	43,89	53,11	60,45	79,05	87,65
2283	1	0,02	0,03	0,03	0,04	0,06	0,07	0,09	0,11	0,13	0,13	0,16	0,18	0,23	0,26
2284	1	0,15	0,24	0,31	0,42	0,58	0,77	1,07	1,32	1,53	1,59	1,99	2,30	3,12	3,49
2285	1	0,00	0,00	0,00	0,00	0,00	0,00	0,00	0,00	0,00	0,00	0,00	0,00	0,00	0,00
2286	1	0,16	0,26	0,34	0,46	0,64	0,85	1,16	1,43	1,66	1,72	2,15	2,48	3,35	3,74
2287	1	0,16	0,26	0,34	0,46	0,64	0,85	1,16	1,43	1,66	1,72	2,15	2,48	3,35	3,74
2288	1	0,16	0,26	0,34	0,46	0,64	0,85	1,16	1,43	1,66	1,72	2,15	2,48	3,35	3,74
2289	1	0,16	0,26	0,34	0,46	0,64	0,85	1,16	1,43	1,66	1,72	2,15	2,48	3,35	3,74
2290	1	0,16	0,26	0,34	0,46	0,64	0,85	1,16	1,43	1,66	1,72	2,15	2,48	3,35	3,74
2291	1	0,16	0,26	0,34	0,46	0,64	0,85	1,16	1,43	1,66	1,72	2,15	2,48	3,35	3,74
2292	1	0,16	0,26	0,34	0,46	0,64	0,85	1,16	1,43	1,66	1,72	2,15	2,48	3,35	3,74
2293	1	0,16	0,26	0,34	0,46	0,64	0,85	1,16	1,43	1,66	1,72	2,15	2,48	3,35	3,74

WALD + CORBE
BERATENDE INGENIEURE

Anlage A.4.8: HQ_T-Tabelle, FGM-Variante P4

FGM		Variante P4													
Kn. Nr.	Abm.	HQ_1	HQ_2	HQ_3	HQ_5	HQ_{10}	HQ_{20}	HQ_{50}	HQ_{100}	HQ_{100k}	HQ_{200}	HQ_{500}	$HQ_{1.000}$	$HQ_{5.000}$	$HQ_{10.000}$
[-]		[m³/s]	[m³/s]	[m³/s]	[m³/s]	[m³/s]	[m³/s]	[m³/s]	[m³/s]	[m³/s]	[m³/s]	[m³/s]	[m³/s]	[m³/s]	[m³/s]
2294	1	0,16	0,26	0,34	0,46	0,64	0,85	1,16	1,43	1,66	1,72	2,15	2,48	3,35	3,74
2295	1	0,16	0,26	0,34	0,46	0,64	0,85	1,16	1,43	1,66	1,72	2,15	2,48	3,35	3,74
2296	4	6,62	9,43	11,55	14,50	19,05	24,04	31,77	38,12	44,06	44,45	53,79	61,23	80,08	88,79
2297	4	6,62	9,43	11,55	14,50	19,05	24,04	31,77	38,12	44,06	44,45	53,79	61,23	80,08	88,79
2298	4	6,62	9,43	11,55	14,49	19,05	24,04	31,77	38,11	44,06	44,45	53,78	61,22	80,06	88,76
2299	4	6,62	9,43	11,55	14,49	19,05	24,04	31,77	38,11	44,06	44,45	53,78	61,22	80,06	88,76
2300	4	6,62	9,43	11,55	14,49	19,05	24,04	31,77	38,11	44,06	44,45	53,78	61,22	80,06	88,76
2301	4	6,62	9,43	11,55	14,49	19,05	24,04	31,77	38,11	44,06	44,45	53,78	61,22	80,06	88,76
2302	4	6,61	9,40	11,51	14,45	18,99	23,93	31,53	37,91	43,86	44,24	53,52	60,93	79,65	88,29
2303	4	6,61	9,40	11,51	14,45	18,99	23,93	31,53	37,91	43,86	44,24	53,52	60,93	79,65	88,29
2304	4	6,61	9,40	11,51	14,45	18,99	23,93	31,53	37,91	43,86	44,24	53,52	60,93	79,65	88,29
2305	4	6,61	9,40	11,51	14,45	18,99	23,93	31,53	37,91	43,86	44,24	53,52	60,93	79,65	88,29
2306	4	6,61	9,40	11,51	14,45	18,99	23,93	31,53	37,91	43,86	44,24	53,52	60,93	79,65	88,29
2307	1	0,41	0,41	0,41	0,41	0,41	0,41	0,41	0,41	0,41	0,41	0,41	0,41	0,41	0,41
2308	1	0,41	0,41	0,41	0,41	0,41	0,41	0,41	0,41	0,41	0,41	0,41	0,41	0,41	0,41
2309	1	0,41	0,41	0,41	0,41	0,41	0,41	0,41	0,41	0,41	0,41	0,41	0,41	0,41	0,41
2310	1	0,41	0,41	0,41	0,41	0,41	0,41	0,41	0,41	0,41	0,41	0,41	0,41	0,41	0,41
2311	1	0,41	0,41	0,41	0,41	0,41	0,41	0,41	0,41	0,41	0,41	0,41	0,41	0,41	0,41
2312	1	0,41	0,41	0,41	0,41	0,41	0,41	0,41	0,41	0,41	0,41	0,41	0,41	0,41	0,41
2313	4	6,67	9,44	11,52	14,45	18,99	23,93	31,53	37,92	43,86	44,25	53,53	61,11	80,07	88,71
2314	4	6,67	9,44	11,52	14,45	18,99	23,93	31,53	37,92	43,86	44,25	53,53	61,11	80,07	88,71
2315	4	6,67	9,44	11,52	14,45	18,99	23,93	31,53	37,92	43,86	44,25	53,53	61,11	80,07	88,71
2316	4	6,67	9,44	11,52	14,45	18,99	23,93	31,53	37,92	43,86	44,25	53,53	61,11	80,07	88,71
2317	4	6,67	9,44	11,52	14,45	18,99	23,93	31,53	37,92	43,86	44,25	53,53	61,11	80,07	88,71
2318	4	6,67	9,44	11,52	14,45	18,99	23,93	31,53	37,92	43,86	44,25	53,53	61,11	80,07	88,71
2319	4	6,67	9,44	11,52	14,45	18,99	23,93	31,53	37,92	43,86	44,25	53,53	61,11	80,07	88,71
2320	4	6,67	9,44	11,52	14,45	18,99	23,93	31,53	37,92	43,86	44,25	53,53	61,11	80,07	88,71
2321	4	6,67	9,44	11,52	14,45	18,99	23,93	31,53	37,92	43,86	44,25	53,53	61,11	80,07	88,71
2322	4	6,67	9,44	11,52	14,45	18,99	23,93	31,53	37,92	43,86	44,25	53,53	61,11	80,07	88,71
2323	4	6,67	9,44	11,52	14,45	18,99	23,93	31,53	37,92	43,86	44,25	53,53	61,11	80,07	88,71
2324	1	0,05	0,09	0,11	0,14	0,19	0,24	0,31	0,37	0,42	0,44	0,53	0,60	0,77	0,85
2325	1	0,17	0,29	0,38	0,51	0,71	0,94	1,30	1,60	1,86	1,93	2,41	2,79	3,75	4,21
2326	1	0,00	0,00	0,00	0,00	0,00	0,00	0,00	0,00	0,00	0,00	0,00	0,00	0,00	0,00
2327	1	0,22	0,38	0,49	0,65	0,90	1,18	1,62	1,97	2,28	2,36	2,93	3,38	4,51	5,04
2328	1	0,22	0,38	0,49	0,65	0,90	1,18	1,62	1,97	2,28	2,36	2,93	3,38	4,51	5,04
2329	1	0,22	0,38	0,49	0,65	0,90	1,18	1,62	1,97	2,28	2,36	2,93	3,38	4,51	5,04
2330	1	0,22	0,38	0,49	0,65	0,90	1,18	1,62	1,97	2,28	2,36	2,93	3,38	4,51	5,04
2331	1	0,22	0,38	0,49	0,65	0,90	1,18	1,62	1,97	2,28	2,36	2,93	3,38	4,51	5,04
2332	4	6,77	9,58	11,69	14,67	19,28	24,30	32,01	38,51	44,55	44,94	54,36	62,16	81,30	90,09
2333	4	6,77	9,58	11,69	14,67	19,28	24,30	32,01	38,51	44,55	44,94	54,36	62,16	81,30	90,09
2334	4	6,77	9,58	11,69	14,67	19,28	24,30	32,01	38,51	44,55	44,94	54,36	62,16	81,30	90,09
2335	4	6,77	9,58	11,69	14,67	19,28	24,30	32,01	38,51	44,55	44,94	54,36	62,16	81,30	90,09
2336	4	6,77	9,58	11,69	14,67	19,28	24,30	32,01	38,51	44,55	44,94	54,36	62,16	81,30	90,09
2337	4	6,77	9,58	11,69	14,67	19,28	24,30	32,01	38,51	44,55	44,94	54,36	62,16	81,30	90,09
2338	4	6,77	9,58	11,69	14,67	19,28	24,30	32,01	38,51	44,55	44,94	54,36	62,16	81,30	90,09
2339	4	6,77	9,58	11,69	14,67	19,28	24,30	32,01	38,51	44,55	44,94	54,36	62,16	81,30	90,09
2340	4	6,77	9,58	11,69	14,67	19,28	24,30	32,01	38,51	44,55	44,94	54,36	62,16	81,30	90,09
2341	4	6,77	9,58	11,69	14,67	19,28	24,30	32,01	38,51	44,55	44,94	54,36	62,16	81,30	90,09
2342	4	6,77	9,58	11,69	14,67	19,28	24,30	32,01	38,51	44,55	44,94	54,36	62,16	81,30	90,09
2343	1	0,00	0,00	0,00	0,01	0,01	0,01	0,01	0,01	0,01	0,01	0,02	0,02	0,02	0,02
2344	1	0,76	1,32	1,68	2,19	2,99	3,89	5,25	6,39	7,33	7,60	9,35	10,76	14,29	15,89
2345	1	0,76	1,32	1,68	2,20	2,99	3,89	5,26	6,40	7,35	7,61	9,36	10,78	14,31	15,91
2346	1	0,76	1,32	1,68	2,20	2,99	3,89	5,26	6,40	7,35	7,61	9,36	10,78	14,31	15,91
2347	1	0,76	1,32	1,68	2,20	2,99	3,89	5,26	6,40	7,35	7,61	9,36	10,78	14,31	15,91
2348	1	0,76	1,32	1,68	2,20	2,99	3,89	5,26	6,40	7,35	7,61	9,36	10,78	14,31	15,91
2349	1	0,76	1,32	1,68	2,20	2,99	3,89	5,26	6,40	7,35	7,61	9,36	10,78	14,31	15,91
2350	1	0,76	1,32	1,68	2,20	2,99	3,89	5,26	6,40	7,35	7,61	9,36	10,78	14,31	15,91
2351	1	0,76	1,32	1,68	2,20	2,99	3,89	5,26	6,40	7,35	7,61	9,36	10,78	14,31	15,91
2352	1	0,76	1,32	1,68	2,20	2,99	3,89	5,26	6,40	7,35	7,61	9,36	10,78	14,31	15,91
2353	1	0,76	1,32	1,68	2,20	2,99	3,89	5,26	6,40	7,35	7,61	9,36	10,78	14,31	15,91
2354	1	0,76	1,32	1,68	2,20	2,99	3,89	5,26	6,40	7,35	7,61	9,36	10,78	14,31	15,91
2355	4	7,25	10,32	12,65	15,88	20,88	26,35	34,69	41,77	48,35	48,80	59,03	67,59	88,33	97,88

WALD + CORBE
BERATENDE INGENIEURE

Anlage A.4.8: HQ_T-Tabelle, FGM-Variante P4

FGM		Variante P4													
Kn. Nr.	Abm.	HQ_1	HQ_2	HQ_3	HQ_5	HQ_{10}	HQ_{20}	HQ_{50}	HQ_{100}	HQ_{100k}	HQ_{200}	HQ_{500}	$HQ_{1.000}$	$HQ_{5.000}$	$HQ_{10.000}$
[-]		[m³/s]	[m³/s]	[m³/s]	[m³/s]	[m³/s]	[m³/s]	[m³/s]	[m³/s]	[m³/s]	[m³/s]	[m³/s]	[m³/s]	[m³/s]	[m³/s]
2356	4	7,25	10,32	12,65	15,88	20,88	26,35	34,69	41,77	48,35	48,80	59,03	67,59	88,33	97,88
2357	4	7,25	10,32	12,65	15,88	20,88	26,35	34,69	41,77	48,35	48,80	59,03	67,59	88,33	97,88
2358	4	7,25	10,32	12,65	15,88	20,88	26,35	34,69	41,77	48,35	48,80	59,03	67,59	88,33	97,88
2359	4	7,25	10,32	12,65	15,88	20,88	26,35	34,69	41,77	48,35	48,80	59,03	67,59	88,33	97,88
2360	4	7,25	10,32	12,65	15,88	20,88	26,35	34,69	41,77	48,35	48,80	59,03	67,59	88,33	97,88
2361	4	7,25	10,31	12,64	15,87	20,87	26,34	34,68	41,66	48,26	48,70	58,90	67,25	88,07	97,59
2362	4	7,25	10,31	12,64	15,87	20,87	26,34	34,68	41,66	48,26	48,70	58,90	67,25	88,07	97,59
2363	4	7,25	10,31	12,64	15,87	20,87	26,34	34,68	41,66	48,26	48,70	58,90	67,25	88,07	97,59
2364	4	7,25	10,31	12,64	15,87	20,87	26,34	34,68	41,66	48,26	48,70	58,90	67,25	88,07	97,59
2365	4	7,25	10,31	12,64	15,87	20,87	26,34	34,68	41,66	48,26	48,70	58,90	67,25	88,07	97,59
2366	1	0,04	0,06	0,08	0,10	0,13	0,16	0,21	0,26	0,29	0,30	0,36	0,41	0,52	0,58
2367	1	0,25	0,42	0,55	0,73	1,02	1,35	1,86	2,30	2,66	2,77	3,44	3,99	5,37	6,02
2368	1	0,00	0,00	0,00	0,00	0,00	0,00	0,00	0,00	0,00	0,00	0,00	0,00	0,00	0,00
2369	1	0,28	0,48	0,63	0,83	1,15	1,51	2,07	2,55	2,94	3,06	3,79	4,38	5,88	6,58
2370	1	0,28	0,48	0,63	0,83	1,15	1,51	2,07	2,55	2,94	3,06	3,79	4,38	5,88	6,58
2371	1	0,28	0,48	0,63	0,83	1,15	1,51	2,07	2,55	2,94	3,06	3,79	4,38	5,88	6,58
2372	1	0,28	0,48	0,63	0,83	1,15	1,51	2,07	2,55	2,94	3,06	3,79	4,38	5,88	6,58
2373	1	0,28	0,48	0,63	0,83	1,15	1,51	2,07	2,55	2,94	3,06	3,79	4,38	5,88	6,58
2374	4	7,38	10,50	12,88	16,17	21,26	26,84	35,33	42,38	49,12	49,56	59,94	68,49	89,57	99,25
2375	4	7,38	10,50	12,88	16,17	21,26	26,84	35,33	42,38	49,12	49,56	59,94	68,49	89,57	99,25
2376	4	7,38	10,50	12,88	16,17	21,26	26,84	35,33	42,38	49,12	49,56	59,94	68,49	89,57	99,25
2377	4	7,38	10,50	12,88	16,17	21,26	26,84	35,33	42,38	49,12	49,56	59,94	68,49	89,57	99,25
2378	4	7,38	10,50	12,88	16,17	21,26	26,84	35,33	42,38	49,12	49,56	59,94	68,49	89,57	99,25
2379	4	7,38	10,50	12,88	16,17	21,26	26,84	35,33	42,38	49,12	49,56	59,94	68,49	89,57	99,25
2380	4	7,38	10,50	12,88	16,17	21,26	26,84	35,33	42,38	49,12	49,56	59,94	68,49	89,57	99,25
2381	4	7,38	10,50	12,88	16,17	21,26	26,84	35,33	42,38	49,12	49,56	59,94	68,49	89,57	99,25
2382	4	7,38	10,50	12,88	16,17	21,26	26,84	35,33	42,38	49,12	49,56	59,94	68,49	89,57	99,25
2383	4	7,38	10,50	12,88	16,17	21,26	26,84	35,33	42,38	49,12	49,56	59,94	68,49	89,57	99,25
2384	4	7,38	10,50	12,88	16,17	21,26	26,84	35,33	42,38	49,12	49,56	59,94	68,49	89,57	99,25
2385	1	0,02	0,03	0,03	0,04	0,06	0,08	0,10	0,11	0,13	0,13	0,16	0,18	0,23	0,25
2386	1	0,33	0,58	0,74	0,98	1,35	1,77	2,42	2,96	3,42	3,55	4,39	5,08	6,79	7,58
2387	1	0,00	0,00	0,00	0,00	0,00	0,00	0,00	0,00	0,00	0,00	0,00	0,00	0,00	0,00
2388	1	0,35	0,60	0,77	1,02	1,40	1,84	2,51	3,07	3,54	3,67	4,54	5,25	7,01	7,82
2389	1	0,35	0,60	0,77	1,02	1,40	1,84	2,51	3,07	3,54	3,67	4,54	5,25	7,01	7,82
2390	1	0,35	0,60	0,77	1,02	1,40	1,84	2,51	3,07	3,54	3,67	4,54	5,25	7,01	7,82
2391	1	0,35	0,60	0,77	1,02	1,40	1,84	2,51	3,07	3,54	3,67	4,54	5,25	7,01	7,82
2392	1	0,35	0,60	0,77	1,02	1,40	1,84	2,51	3,07	3,54	3,67	4,54	5,25	7,01	7,82
2393	1	0,35	0,60	0,77	1,02	1,40	1,84	2,51	3,07	3,54	3,67	4,54	5,25	7,01	7,82
2394	1	0,35	0,60	0,77	1,02	1,40	1,84	2,51	3,07	3,54	3,67	4,54	5,25	7,01	7,82
2395	1	0,35	0,60	0,77	1,02	1,40	1,84	2,51	3,07	3,54	3,67	4,54	5,25	7,01	7,82
2396	1	0,35	0,60	0,77	1,02	1,40	1,84	2,51	3,07	3,54	3,67	4,54	5,25	7,01	7,82
2397	1	0,35	0,60	0,77	1,02	1,40	1,84	2,51	3,07	3,54	3,67	4,54	5,25	7,01	7,82
2398	4	7,56	10,79	13,23	16,61	21,84	27,60	36,31	43,49	50,43	50,90	61,53	70,31	91,89	101,83
2399	4	7,56	10,79	13,23	16,61	21,84	27,60	36,31	43,49	50,43	50,90	61,53	70,31	91,89	101,83
2400	4	7,56	10,79	13,23	16,61	21,84	27,60	36,31	43,49	50,43	50,90	61,53	70,31	91,89	101,83
2401	4	7,56	10,79	13,23	16,61	21,84	27,60	36,31	43,49	50,43	50,90	61,53	70,31	91,89	101,83
2402	4	7,56	10,79	13,23	16,61	21,84	27,60	36,31	43,49	50,43	50,90	61,53	70,31	91,89	101,83
2403	4	7,56	10,79	13,23	16,61	21,84	27,60	36,31	43,49	50,43	50,90	61,53	70,31	91,89	101,83
2404	4	7,56	10,79	13,23	16,61	21,84	27,60	36,31	43,49	50,43	50,90	61,53	70,31	91,89	101,83
2405	4	7,56	10,79	13,23	16,61	21,84	27,60	36,31	43,49	50,43	50,90	61,53	70,31	91,89	101,83
2406	4	7,56	10,79	13,23	16,61	21,84	27,60	36,31	43,49	50,43	50,90	61,53	70,31	91,89	101,83
2407	4	7,56	10,79	13,23	16,61	21,84	27,60	36,31	43,49	50,43	50,90	61,53	70,31	91,89	101,83
2408	4	7,56	10,79	13,23	16,61	21,84	27,60	36,31	43,49	50,43	50,90	61,53	70,31	91,89	101,83
2409	1	0,76	1,00	1,06	1,06	1,06	1,06	1,06	1,06	1,06	1,06	1,06	1,06	1,06	1,06
2410	1	0,76	1,00	1,06	1,06	1,06	1,06	1,06	1,06	1,06	1,06	1,06	1,06	1,06	1,06
2411	1	0,76	1,00	1,06	1,06	1,06	1,06	1,06	1,06	1,06	1,06	1,06	1,06	1,06	1,06
2412	1	0,76	1,00	1,06	1,06	1,06	1,06	1,06	1,06	1,06	1,06	1,06	1,06	1,06	1,06
2413	1	0,76	1,00	1,06	1,06	1,06	1,06	1,06	1,06	1,06	1,06	1,06	1,06	1,06	1,06
2414	1	0,76	1,00	1,06	1,06	1,06	1,06	1,06	1,06	1,06	1,06	1,06	1,06	1,06	1,06
2415	4	7,59	10,80	13,24	16,62	21,85	27,61	36,33	43,49	50,44	50,90	61,53	70,31	91,89	101,83
2416	4	7,59	10,80	13,24	16,62	21,85	27,61	36,33	43,49	50,44	50,90	61,53	70,31	91,89	101,83
2417	4	7,59	10,80	13,24	16,61	21,85	27,61	36,33	43,49	50,44	50,90	61,53	70,30	91,89	101,83

WALD + CORBE
BERATENDE INGENIEURE

Anlage A.4.8: HQ_T-Tabelle, FGM-Variante P4

FGM		Variante P4													
Kn. Nr.	Abm.	HQ_1	HQ_2	HQ_3	HQ_5	HQ_{10}	HQ_{20}	HQ_{50}	HQ_{100}	HQ_{100k}	HQ_{200}	HQ_{500}	$HQ_{1.000}$	$HQ_{5.000}$	$HQ_{10.000}$
[-]		[m³/s]	[m³/s]	[m³/s]	[m³/s]	[m³/s]	[m³/s]	[m³/s]	[m³/s]	[m³/s]	[m³/s]	[m³/s]	[m³/s]	[m³/s]	[m³/s]
2418	4	7,59	10,80	13,24	16,61	21,85	27,61	36,33	43,49	50,44	50,90	61,53	70,30	91,89	101,83
2419	4	7,59	10,80	13,24	16,61	21,85	27,61	36,33	43,49	50,44	50,90	61,53	70,30	91,89	101,83
2420	4	7,59	10,80	13,24	16,61	21,85	27,61	36,33	43,49	50,44	50,90	61,53	70,30	91,89	101,83
2421	4	7,58	10,75	13,15	16,51	21,71	27,37	35,80	42,36	49,26	49,72	60,11	68,52	89,67	99,35
2422	4	7,58	10,75	13,15	16,51	21,71	27,37	35,80	42,36	49,26	49,72	60,11	68,52	89,67	99,35
2423	4	7,58	10,75	13,15	16,51	21,71	27,37	35,80	42,36	49,26	49,72	60,11	68,52	89,67	99,35
2424	4	7,58	10,75	13,15	16,51	21,71	27,37	35,80	42,36	49,26	49,72	60,11	68,52	89,67	99,35
2425	4	7,58	10,75	13,15	16,51	21,71	27,37	35,80	42,36	49,26	49,72	60,11	68,52	89,67	99,35
2426	1	1,42	1,86	1,99	1,99	1,99	1,99	1,99	1,99	1,99	1,99	1,99	1,99	1,99	1,99
2427	1	1,42	1,86	1,99	1,99	1,99	1,99	1,99	1,99	1,99	1,99	1,99	1,99	1,99	1,99
2428	1	1,42	1,86	1,99	1,99	1,99	1,99	1,99	1,99	1,99	1,99	1,99	1,99	1,99	1,99
2429	1	1,42	1,86	1,99	1,99	1,99	1,99	1,99	1,99	1,99	1,99	1,99	1,99	1,99	1,99
2430	4	7,67	10,87	13,15	16,52	21,72	27,37	35,81	42,36	49,26	49,72	60,11	68,52	89,68	99,35
2431	4	7,67	10,87	13,15	16,52	21,72	27,37	35,81	42,36	49,26	49,72	60,11	68,52	89,68	99,35
2432	4	7,67	10,87	13,15	16,52	21,72	27,37	35,81	42,36	49,26	49,72	60,11	68,52	89,68	99,35
2433	4	7,67	10,87	13,15	16,52	21,72	27,37	35,81	42,36	49,26	49,72	60,11	68,52	89,68	99,35
2434	4	7,67	10,87	13,15	16,52	21,72	27,37	35,81	42,36	49,26	49,72	60,11	68,52	89,68	99,35
2435	4	7,67	10,87	13,15	16,52	21,72	27,37	35,81	42,36	49,26	49,72	60,11	68,52	89,68	99,35
2436	4	7,67	10,87	13,15	16,52	21,72	27,37	35,81	42,36	49,26	49,72	60,11	68,52	89,68	99,35
2437	4	7,67	10,87	13,15	16,52	21,72	27,37	35,81	42,36	49,26	49,72	60,11	68,52	89,68	99,35
2438	4	7,67	10,87	13,15	16,52	21,72	27,37	35,81	42,36	49,26	49,72	60,11	68,52	89,68	99,35
2439	4	7,67	10,87	13,15	16,52	21,72	27,37	35,81	42,36	49,26	49,72	60,11	68,52	89,68	99,35
2440	4	7,67	10,87	13,15	16,52	21,72	27,37	35,81	42,36	49,26	49,72	60,11	68,52	89,68	99,35
2441	1	0,08	0,13	0,16	0,21	0,28	0,36	0,46	0,55	0,62	0,63	0,76	0,86	1,10	1,22
2442	1	0,61	1,07	1,37	1,79	2,45	3,19	4,31	5,26	6,05	6,29	7,74	8,93	11,88	13,23
2443	1	0,00	0,00	0,00	0,00	0,00	0,00	0,00	0,00	0,00	0,00	0,00	0,00	0,00	0,00
2444	1	0,69	1,20	1,53	1,99	2,72	3,54	4,76	5,80	6,66	6,93	8,50	9,79	12,97	14,44
2445	1	0,69	1,20	1,53	1,99	2,72	3,54	4,76	5,80	6,66	6,93	8,50	9,79	12,97	14,44
2446	1	0,69	1,20	1,53	1,99	2,72	3,54	4,76	5,80	6,66	6,93	8,50	9,79	12,97	14,44
2447	1	0,69	1,20	1,53	1,99	2,72	3,54	4,76	5,80	6,66	6,93	8,50	9,79	12,97	14,44
2448	1	0,69	1,20	1,53	1,99	2,72	3,54	4,76	5,80	6,66	6,93	8,50	9,79	12,97	14,44
2449	4	8,05	11,42	13,86	17,39	22,86	28,81	37,66	44,28	51,56	52,05	62,90	71,72	93,76	103,86
2450	4	8,05	11,42	13,86	17,39	22,86	28,81	37,66	44,28	51,56	52,05	62,90	71,72	93,76	103,86
2451	4	8,05	11,42	13,86	17,39	22,86	28,81	37,66	44,28	51,56	52,05	62,90	71,72	93,76	103,86
2452	4	8,05	11,42	13,86	17,39	22,86	28,81	37,66	44,28	51,56	52,05	62,90	71,72	93,76	103,86
2453	4	8,05	11,42	13,86	17,39	22,86	28,81	37,66	44,28	51,56	52,05	62,90	71,72	93,76	103,86
2454	4	8,05	11,42	13,86	17,39	22,86	28,81	37,66	44,28	51,56	52,05	62,90	71,72	93,76	103,86
2455	4	8,05	11,42	13,86	17,39	22,86	28,81	37,66	44,28	51,56	52,05	62,90	71,72	93,76	103,86
2456	4	8,05	11,42	13,86	17,39	22,86	28,81	37,66	44,28	51,56	52,05	62,90	71,72	93,76	103,86
2457	4	8,05	11,42	13,86	17,39	22,86	28,81	37,66	44,28	51,56	52,05	62,90	71,72	93,76	103,86
2458	4	8,05	11,42	13,86	17,39	22,86	28,81	37,66	44,28	51,56	52,05	62,90	71,72	93,76	103,86
2459	4	8,05	11,42	13,86	17,39	22,86	28,81	37,66	44,28	51,56	52,05	62,90	71,72	93,76	103,86
2460	1	0,03	0,05	0,06	0,08	0,10	0,13	0,17	0,21	0,23	0,24	0,29	0,33	0,43	0,47
2461	1	0,33	0,57	0,74	0,98	1,36	1,79	2,43	2,98	3,45	3,58	4,45	5,14	6,87	7,68
2462	1	0,00	0,00	0,00	0,00	0,00	0,00	0,00	0,00	0,00	0,00	0,00	0,00	0,00	0,00
2463	1	0,36	0,62	0,80	1,06	1,46	1,92	2,61	3,18	3,68	3,82	4,74	5,47	7,29	8,15
2464	1	0,36	0,62	0,80	1,06	1,46	1,92	2,61	3,18	3,68	3,82	4,74	5,47	7,29	8,15
2465	1	0,36	0,62	0,80	1,06	1,46	1,92	2,61	3,18	3,68	3,82	4,74	5,47	7,29	8,15
2466	1	0,36	0,62	0,80	1,06	1,46	1,92	2,61	3,18	3,68	3,82	4,74	5,47	7,29	8,15
2467	1	0,36	0,62	0,80	1,06	1,46	1,92	2,61	3,18	3,68	3,82	4,74	5,47	7,29	8,15
2468	1	0,36	0,62	0,80	1,06	1,46	1,92	2,61	3,18	3,68	3,82	4,74	5,47	7,29	8,15
2469	1	0,36	0,62	0,80	1,06	1,46	1,92	2,61	3,18	3,68	3,82	4,74	5,47	7,29	8,15
2470	1	0,36	0,62	0,80	1,06	1,46	1,92	2,61	3,18	3,68	3,82	4,74	5,47	7,29	8,15
2471	1	0,36	0,62	0,80	1,06	1,46	1,92	2,61	3,18	3,68	3,82	4,74	5,47	7,29	8,15
2472	1	0,36	0,62	0,80	1,06	1,46	1,92	2,61	3,18	3,68	3,82	4,74	5,47	7,29	8,15
2473	4	8,23	11,67	14,17	17,78	23,36	29,45	38,58	45,05	52,50	53,00	64,04	73,03	95,40	105,67
2474	4	8,23	11,67	14,17	17,78	23,36	29,45	38,58	45,05	52,50	53,00	64,04	73,03	95,40	105,67
2475	4	8,23	11,67	14,17	17,78	23,36	29,45	38,58	45,05	52,50	53,00	64,04	73,03	95,40	105,67
2476	4	8,23	11,67	14,17	17,78	23,36	29,45	38,58	45,05	52,50	53,00	64,04	73,03	95,40	105,67
2477	4	8,23	11,67	14,17	17,78	23,36	29,45	38,58	45,05	52,50	53,00	64,04	73,03	95,40	105,67
2478	4	8,23	11,67	14,17	17,78	23,36	29,45	38,58	45,05	52,50	53,00	64,04	73,03	95,40	105,67
2479	4	8,23	11,67	14,17	17,78	23,36	29,45	38,58	45,05	52,50	53,00	64,04	73,03	95,40	105,67

WALD + CORBE
BERATENDE INGENIEURE

Anlage A.4.8: HQ_T-Tabelle, FGM-Variante P4

FGM		Variante P4													
Kn. Nr.	Abm.	HQ_1	HQ_2	HQ_3	HQ_5	HQ_{10}	HQ_{20}	HQ_{50}	HQ_{100}	HQ_{100k}	HQ_{200}	HQ_{500}	$HQ_{1.000}$	$HQ_{5.000}$	$HQ_{10.000}$
[-]		[m³/s]	[m³/s]	[m³/s]	[m³/s]	[m³/s]	[m³/s]	[m³/s]	[m³/s]	[m³/s]	[m³/s]	[m³/s]	[m³/s]	[m³/s]	[m³/s]
2480	4	8,23	11,67	14,17	17,78	23,36	29,45	38,58	45,05	52,50	53,00	64,04	73,03	95,40	105,67
2481	4	8,23	11,67	14,17	17,78	23,36	29,45	38,58	45,05	52,50	53,00	64,04	73,03	95,40	105,67
2482	4	8,23	11,67	14,17	17,78	23,36	29,45	38,58	45,05	52,50	53,00	64,04	73,03	95,40	105,67
2483	4	8,23	11,67	14,17	17,78	23,36	29,45	38,58	45,05	52,50	53,00	64,04	73,03	95,40	105,67
2484	1	0,28	0,37	0,39	0,39	0,39	0,39	0,39	0,39	0,39	0,39	0,39	0,39	0,39	0,39
2485	1	0,28	0,37	0,39	0,39	0,39	0,39	0,39	0,39	0,39	0,39	0,39	0,39	0,39	0,39
2486	1	0,28	0,37	0,39	0,39	0,39	0,39	0,39	0,39	0,39	0,39	0,39	0,39	0,39	0,39
2487	1	0,28	0,37	0,39	0,39	0,39	0,39	0,39	0,39	0,39	0,39	0,39	0,39	0,39	0,39
2488	1	0,28	0,37	0,39	0,39	0,39	0,39	0,39	0,39	0,39	0,39	0,39	0,39	0,39	0,39
2489	1	0,28	0,37	0,39	0,39	0,39	0,39	0,39	0,39	0,39	0,39	0,39	0,39	0,39	0,39
2490	4	8,24	11,69	14,17	17,78	23,36	29,45	38,58	45,05	52,50	53,00	64,04	73,03	95,40	105,67
2491	4	8,24	11,69	14,17	17,78	23,36	29,45	38,58	45,05	52,50	53,00	64,04	73,03	95,40	105,67
2492	4	8,24	11,69	14,17	17,78	23,36	29,45	38,57	45,05	52,50	53,00	64,04	73,02	95,39	105,66
2493	4	8,24	11,69	14,17	17,78	23,36	29,45	38,57	45,05	52,50	53,00	64,04	73,02	95,39	105,66
2494	4	8,24	11,69	14,17	17,78	23,36	29,45	38,57	45,05	52,50	53,00	64,04	73,02	95,39	105,66
2495	4	8,24	11,69	14,17	17,78	23,36	29,45	38,57	45,05	52,50	53,00	64,04	73,02	95,39	105,66
2496	4	8,21	11,65	14,00	17,57	23,08	28,19	36,47	42,15	47,96	48,37	57,66	65,33	84,81	93,79
2497	4	8,21	11,65	14,00	17,57	23,08	28,19	36,47	42,15	47,96	48,37	57,66	65,33	84,81	93,79
2498	4	8,21	11,65	14,00	17,57	23,08	28,19	36,47	42,15	47,96	48,37	57,66	65,33	84,81	93,79
2499	4	8,21	11,65	14,00	17,57	23,08	28,19	36,47	42,15	47,96	48,37	57,66	65,33	84,81	93,79
2500	4	8,21	11,65	14,00	17,57	23,08	28,19	36,47	42,15	47,96	48,37	57,66	65,33	84,81	93,79
2501	2	0,19	0,30	0,38	0,49	0,67	0,85	1,09	1,28	1,45	1,49	1,79	2,03	2,56	2,81
2502	2	0,82	1,44	1,82	2,37	3,22	4,16	5,60	6,79	7,81	8,08	9,91	11,40	15,14	16,87
2503	2	0,00	0,00	0,00	0,00	0,00	0,00	0,00	0,00	0,00	0,00	0,00	0,00	0,00	0,00
2504	2	1,00	1,70	2,13	2,78	3,81	4,96	6,62	7,99	9,16	9,47	11,57	13,27	17,52	19,48
2505	2	1,00	1,70	2,13	2,78	3,81	4,96	6,62	7,99	9,16	9,47	11,57	13,27	17,52	19,48
2506	2	1,00	1,70	2,13	2,78	3,81	4,96	6,62	7,99	9,16	9,47	11,57	13,27	17,52	19,48
2507	2	1,00	1,70	2,13	2,78	3,81	4,96	6,62	7,99	9,16	9,47	11,57	13,27	17,52	19,48
2508	2	1,00	1,70	2,13	2,78	3,81	4,96	6,62	7,99	9,16	9,47	11,57	13,27	17,52	19,48
2509	4	9,02	12,81	15,41	19,34	25,40	30,93	39,80	45,79	51,98	52,43	62,36	70,59	91,46	101,05
2510	4	9,02	12,81	15,41	19,34	25,40	30,93	39,80	45,79	51,98	52,43	62,36	70,59	91,46	101,05
2511	4	9,02	12,81	15,41	19,34	25,40	30,93	39,80	45,79	51,98	52,43	62,36	70,59	91,46	101,05
2512	4	9,02	12,81	15,41	19,34	25,40	30,93	39,80	45,79	51,98	52,43	62,36	70,59	91,46	101,05
2513	4	9,02	12,81	15,41	19,34	25,40	30,93	39,80	45,79	51,98	52,43	62,36	70,59	91,46	101,05
2514	4	9,02	12,81	15,41	19,34	25,40	30,93	39,80	45,79	51,98	52,43	62,36	70,59	91,46	101,05
2515	1	0,22	0,39	0,50	0,66	0,92	1,21	1,66	2,04	2,35	2,45	3,04	3,51	4,71	5,27
2516	1	0,22	0,39	0,50	0,66	0,92	1,21	1,66	2,04	2,35	2,45	3,04	3,51	4,71	5,27
2517	1	0,22	0,39	0,50	0,66	0,92	1,21	1,66	2,04	2,35	2,45	3,04	3,51	4,71	5,27
2518	1	0,22	0,39	0,50	0,66	0,92	1,21	1,66	2,04	2,35	2,45	3,04	3,51	4,71	5,27
2519	1	0,22	0,39	0,50	0,66	0,92	1,21	1,66	2,04	2,35	2,45	3,04	3,51	4,71	5,27
2520	1	0,22	0,39	0,50	0,66	0,92	1,21	1,66	2,04	2,35	2,45	3,04	3,51	4,71	5,27
2521	4	9,11	12,95	15,53	19,48	25,59	31,12	39,99	45,98	52,17	52,62	62,56	70,80	91,72	101,32
2522	4	9,11	12,95	15,53	19,48	25,59	31,12	39,99	45,98	52,17	52,62	62,56	70,80	91,72	101,32
2523	4	9,11	12,95	15,53	19,48	25,59	31,12	39,99	45,98	52,16	52,62	62,55	70,80	91,72	101,32
2524	4	9,11	12,94	15,50	19,45	25,54	30,97	39,77	45,66	51,96	52,41	62,28	70,48	91,27	100,82
2525	4	9,11	12,94	15,50	19,45	25,54	30,97	39,77	45,66	51,96	52,41	62,28	70,48	91,27	100,82
2526	4	9,11	12,94	15,50	19,45	25,54	30,97	39,77	45,66	51,96	52,41	62,28	70,48	91,27	100,82
2527	1	0,11	0,18	0,22	0,28	0,38	0,47	0,60	0,71	0,80	0,82	0,97	1,09	1,39	1,52
2528	1	0,33	0,57	0,73	0,96	1,31	1,70	2,30	2,81	3,24	3,36	4,15	4,76	6,35	7,08
2529	1	0,42	0,71	0,91	1,18	1,60	2,07	2,78	3,38	3,87	4,01	4,93	5,66	7,49	8,33
2530	1	0,42	0,71	0,91	1,18	1,60	2,07	2,78	3,38	3,87	4,01	4,93	5,66	7,49	8,33
2531	1	0,42	0,71	0,91	1,18	1,60	2,07	2,78	3,38	3,87	4,01	4,93	5,66	7,49	8,33
2532	1	0,42	0,71	0,91	1,18	1,60	2,07	2,78	3,38	3,87	4,01	4,93	5,66	7,49	8,33
2533	1	0,42	0,71	0,91	1,18	1,60	2,07	2,78	3,38	3,87	4,01	4,93	5,66	7,49	8,33
2534	4	9,39	13,33	15,94	19,92	26,15	31,60	40,46	46,36	52,75	53,20	63,15	71,42	92,43	102,07
2535	4	9,39	13,33	15,94	19,92	26,15	31,60	40,46	46,36	52,75	53,20	63,15	71,42	92,43	102,07
2536	4	9,39	13,33	15,94	19,92	26,15	31,60	40,46	46,36	52,75	53,20	63,15	71,42	92,43	102,07
2537	4	9,39	13,33	15,94	19,92	26,15	31,60	40,46	46,36	52,75	53,20	63,15	71,42	92,43	102,07
2538	4	9,39	13,33	15,94	19,92	26,15	31,60	40,46	46,36	52,75	53,20	63,15	71,42	92,43	102,07
2539	4	9,39	13,33	15,94	19,92	26,15	31,60	40,46	46,36	52,75	53,20	63,15	71,42	92,43	102,07
2540	1	0,04	0,07	0,09	0,12	0,17	0,22	0,31	0,39	0,45	0,47	0,59	0,68	0,93	1,05
2541	1	0,04	0,07	0,09	0,12	0,17	0,22	0,31	0,39	0,45	0,47	0,59	0,68	0,93	1,05

WALD + CORBE
BERATENDE INGENIEURE

Anlage A.4.8: HQ_T-Tabelle, FGM-Variante P4

FGM		Variante P4													
Kn. Nr.	Abm.	HQ_1	HQ_2	HQ_3	HQ_5	HQ_{10}	HQ_{20}	HQ_{50}	HQ_{100}	HQ_{100k}	HQ_{200}	HQ_{500}	$HQ_{1.000}$	$HQ_{5.000}$	$HQ_{10.000}$
[-]		[m³/s]	[m³/s]	[m³/s]	[m³/s]	[m³/s]	[m³/s]	[m³/s]	[m³/s]	[m³/s]	[m³/s]	[m³/s]	[m³/s]	[m³/s]	[m³/s]
2542	1	0,04	0,07	0,09	0,12	0,17	0,22	0,31	0,39	0,45	0,47	0,59	0,68	0,93	1,05
2543	1	0,04	0,07	0,09	0,12	0,17	0,22	0,31	0,39	0,45	0,47	0,59	0,68	0,93	1,05
2544	1	0,04	0,07	0,09	0,12	0,17	0,22	0,31	0,39	0,45	0,47	0,59	0,68	0,93	1,05
2545	1	0,04	0,07	0,09	0,12	0,17	0,22	0,31	0,39	0,45	0,47	0,59	0,68	0,93	1,05
2546	4	9,40	13,35	15,96	19,93	26,16	31,61	40,47	46,37	52,76	53,21	63,16	71,43	92,43	102,08
2547	4	9,40	13,35	15,96	19,93	26,16	31,61	40,47	46,37	52,76	53,21	63,16	71,43	92,43	102,08
2548	4	9,40	13,35	15,96	19,93	26,16	31,61	40,47	46,37	52,76	53,21	63,16	71,43	92,43	102,08
2549	4	9,40	13,35	15,96	19,93	26,16	31,61	40,47	46,37	52,76	53,21	63,16	71,43	92,43	102,08
2550	4	9,40	13,35	15,96	19,93	26,16	31,61	40,47	46,37	52,76	53,21	63,16	71,43	92,43	102,08
2551	4	9,40	13,35	15,96	19,93	26,16	31,61	40,47	46,37	52,76	53,21	63,16	71,43	92,43	102,08
2552	1	0,28	0,48	0,62	0,83	1,15	1,51	2,08	2,56	2,96	3,07	3,82	4,43	5,96	6,65
2553	1	0,00	0,00	0,00	0,00	0,00	0,00	0,00	0,00	0,00	0,00	0,00	0,00	0,00	0,00
2554	1	0,28	0,48	0,62	0,83	1,15	1,51	2,08	2,56	2,96	3,07	3,82	4,43	5,96	6,65
2555	1	0,28	0,48	0,62	0,83	1,15	1,51	2,08	2,56	2,96	3,07	3,82	4,43	5,96	6,65
2556	1	0,28	0,48	0,62	0,83	1,15	1,51	2,08	2,56	2,96	3,07	3,82	4,43	5,96	6,65
2557	1	0,28	0,48	0,62	0,83	1,15	1,51	2,08	2,56	2,96	3,07	3,82	4,43	5,96	6,65
2558	1	0,28	0,48	0,62	0,83	1,15	1,51	2,08	2,56	2,96	3,07	3,82	4,43	5,96	6,65
2559	4	9,53	13,53	16,18	20,08	26,35	31,77	40,62	46,50	52,91	53,36	63,30	71,58	92,60	102,26
2560	4	9,53	13,53	16,18	20,08	26,35	31,77	40,62	46,50	52,91	53,36	63,30	71,58	92,60	102,26
2561	4	9,53	13,53	16,18	20,08	26,35	31,77	40,62	46,50	52,91	53,36	63,30	71,58	92,60	102,26
2562	4	9,53	13,52	16,17	20,06	26,31	31,62	40,37	46,09	52,57	53,03	62,92	71,12	91,96	101,55
2563	4	9,53	13,52	16,17	20,06	26,31	31,62	40,37	46,09	52,57	53,03	62,92	71,12	91,96	101,55
2564	4	9,53	13,52	16,17	20,06	26,31	31,62	40,37	46,09	52,57	53,03	62,92	71,12	91,96	101,55
2565	4	9,53	13,52	16,17	20,06	26,31	31,62	40,37	46,09	52,57	53,03	62,92	71,12	91,96	101,55
2566	1	0,16	0,26	0,33	0,42	0,56	0,70	0,90	1,06	1,20	1,23	1,46	1,64	2,09	2,29
2567	1	0,08	0,14	0,18	0,24	0,32	0,42	0,56	0,69	0,79	0,82	1,01	1,16	1,54	1,71
2568	1	0,24	0,38	0,49	0,63	0,85	1,08	1,40	1,67	1,90	1,95	2,35	2,67	3,45	3,82
2569	1	0,24	0,38	0,49	0,63	0,85	1,08	1,40	1,67	1,90	1,95	2,35	2,67	3,45	3,82
2570	1	0,24	0,38	0,49	0,63	0,85	1,08	1,40	1,67	1,90	1,95	2,35	2,67	3,45	3,82
2571	1	0,24	0,38	0,49	0,63	0,85	1,08	1,40	1,67	1,90	1,95	2,35	2,67	3,45	3,82
2572	1	0,24	0,38	0,49	0,63	0,85	1,08	1,40	1,67	1,90	1,95	2,35	2,67	3,45	3,82
2573	4	9,68	13,73	16,42	20,34	26,67	31,98	40,76	46,46	53,01	53,47	63,40	71,64	92,60	102,24
2574	4	9,68	13,73	16,42	20,34	26,67	31,98	40,76	46,46	53,01	53,47	63,40	71,64	92,60	102,24
2575	4	9,68	13,73	16,42	20,34	26,67	31,98	40,76	46,46	53,01	53,47	63,40	71,64	92,60	102,24
2576	4	9,68	13,73	16,42	20,34	26,67	31,98	40,76	46,46	53,01	53,47	63,40	71,64	92,60	102,24
2577	4	9,68	13,73	16,42	20,34	26,67	31,98	40,76	46,46	53,01	53,47	63,40	71,64	92,60	102,24
2578	4	9,68	13,73	16,42	20,34	26,67	31,98	40,76	46,46	53,01	53,47	63,40	71,64	92,60	102,24
2579	1	0,08	0,14	0,17	0,22	0,29	0,37	0,47	0,55	0,63	0,64	0,76	0,86	1,10	1,20
2580	1	0,08	0,14	0,18	0,23	0,33	0,43	0,59	0,73	0,84	0,88	1,09	1,26	1,70	1,90
2581	1	0,00	0,00	0,00	0,00	0,00	0,00	0,00	0,00	0,00	0,00	0,00	0,00	0,00	0,00
2582	1	0,15	0,26	0,33	0,42	0,58	0,75	1,00	1,21	1,39	1,44	1,76	2,02	2,67	2,96
2583	1	0,15	0,26	0,33	0,42	0,58	0,75	1,00	1,21	1,39	1,44	1,76	2,02	2,67	2,96
2584	1	0,15	0,26	0,33	0,42	0,58	0,75	1,00	1,21	1,39	1,44	1,76	2,02	2,67	2,96
2585	1	0,15	0,26	0,33	0,42	0,58	0,75	1,00	1,21	1,39	1,44	1,76	2,02	2,67	2,96
2586	1	0,15	0,26	0,33	0,42	0,58	0,75	1,00	1,21	1,39	1,44	1,76	2,02	2,67	2,96
2587	4	9,76	13,84	16,54	20,47	26,82	32,12	40,90	46,59	53,16	53,62	63,56	71,81	92,79	102,45
2588	4	9,76	13,84	16,54	20,47	26,82	32,12	40,90	46,59	53,16	53,62	63,56	71,81	92,79	102,45
2589	4	9,76	13,84	16,54	20,47	26,82	32,12	40,90	46,59	53,16	53,62	63,56	71,81	92,79	102,45
2590	4	9,76	13,84	16,54	20,47	26,82	32,12	40,90	46,59	53,16	53,62	63,56	71,81	92,79	102,45
2591	4	9,76	13,84	16,54	20,47	26,82	32,12	40,90	46,59	53,16	53,62	63,56	71,81	92,79	102,45
2592	4	9,76	13,84	16,54	20,47	26,82	32,12	40,90	46,59	53,16	53,62	63,56	71,81	92,79	102,45
2593	1	0,06	0,10	0,12	0,16	0,22	0,29	0,41	0,50	0,59	0,61	0,76	0,89	1,21	1,36
2594	1	0,00	0,00	0,00	0,00	0,00	0,00	0,00	0,00	0,00	0,00	0,00	0,00	0,00	0,00
2595	1	0,06	0,10	0,12	0,16	0,22	0,29	0,41	0,50	0,59	0,61	0,76	0,89	1,21	1,36
2596	1	0,06	0,10	0,12	0,16	0,22	0,29	0,41	0,50	0,59	0,61	0,76	0,89	1,21	1,36
2597	1	0,06	0,10	0,12	0,16	0,22	0,29	0,41	0,50	0,59	0,61	0,76	0,89	1,21	1,36
2598	1	0,06	0,10	0,12	0,16	0,22	0,29	0,41	0,50	0,59	0,61	0,76	0,89	1,21	1,36
2599	1	0,06	0,10	0,12	0,16	0,22	0,29	0,41	0,50	0,59	0,61	0,76	0,89	1,21	1,36
2600	4	9,78	13,87	16,57	20,48	26,84	32,13	40,90	46,59	53,17	53,63	63,57	71,82	92,80	102,46
2601	4	9,78	13,87	16,57	20,48	26,84	32,13	40,90	46,59	53,17	53,63	63,57	71,82	92,80	102,46
2602	4	9,78	13,87	16,57	20,48	26,84	32,13	40,90	46,59	53,17	53,63	63,57	71,82	92,80	102,46
2603	4	9,78	13,87	16,57	20,48	26,84	32,13	40,90	46,59	53,17	53,63	63,57	71,82	92,80	102,46

WALD + CORBE
BERATENDE INGENIEURE

Anlage A.4.8: HQ_T-Tabelle, FGM-Variante P4

FGM		Variante P4													
Kn. Nr.	Abm.	HQ_1	HQ_2	HQ_3	HQ_5	HQ_{10}	HQ_{20}	HQ_{50}	HQ_{100}	HQ_{100k}	HQ_{200}	HQ_{500}	$HQ_{1.000}$	$HQ_{5.000}$	$HQ_{10.000}$
[-]		[m³/s]	[m³/s]	[m³/s]	[m³/s]	[m³/s]	[m³/s]	[m³/s]	[m³/s]	[m³/s]	[m³/s]	[m³/s]	[m³/s]	[m³/s]	[m³/s]
2604	4	9,78	13,87	16,57	20,48	26,84	32,13	40,90	46,59	53,17	53,63	63,57	71,82	92,80	102,46
2605	4	9,78	13,87	16,57	20,48	26,84	32,13	40,90	46,59	53,17	53,63	63,57	71,82	92,80	102,46
2606	4	9,78	13,87	16,57	20,48	26,84	32,13	40,90	46,59	53,17	53,63	63,57	71,82	92,80	102,46
2607	2	0,00	0,00	0,00	0,00	0,00	0,00	0,00	0,00	0,00	0,00	0,00	0,00	0,00	0,00
2608	2	0,00	0,00	0,00	0,00	0,00	0,00	0,00	0,00	0,00	0,00	0,00	0,00	0,00	0,00
2609	2	0,00	0,00	0,00	0,00	0,00	0,00	0,00	0,00	0,00	0,00	0,00	0,00	0,00	0,00
2610	2	0,00	0,00	0,00	0,00	0,00	0,00	0,00	0,00	0,00	0,00	0,00	0,00	0,00	0,00
2611	2	0,00	0,00	0,00	0,00	0,00	0,00	0,00	0,00	0,00	0,00	0,00	0,00	0,00	0,00
2612	2	0,48	0,64	0,73	0,77	0,80	0,92	1,01	1,08	1,15	1,18	1,45	1,56	1,83	1,95
2613	2	0,48	0,64	0,73	0,77	0,80	0,92	1,01	1,08	1,15	1,18	1,45	1,56	1,83	1,95
2614	2	0,48	0,64	0,73	0,77	0,80	0,92	1,01	1,08	1,15	1,18	1,45	1,56	1,83	1,95
2615	2	0,47	0,62	0,71	0,76	0,80	0,91	1,00	1,07	1,15	1,18	1,44	1,56	1,83	1,95
2616	2	0,47	0,62	0,71	0,76	0,80	0,91	1,00	1,07	1,15	1,18	1,44	1,56	1,83	1,95
2617	2	0,47	0,62	0,71	0,76	0,80	0,91	1,00	1,07	1,15	1,18	1,44	1,56	1,83	1,95
2618	2	0,47	0,62	0,71	0,76	0,80	0,91	1,00	1,07	1,15	1,18	1,44	1,56	1,83	1,95
2619	2	0,47	0,62	0,71	0,76	0,80	0,91	1,00	1,07	1,15	1,18	1,44	1,56	1,83	1,95
2620	2	0,47	0,62	0,71	0,76	0,80	0,91	1,00	1,07	1,15	1,18	1,44	1,56	1,83	1,95
2621	2	0,47	0,62	0,71	0,76	0,80	0,91	1,00	1,07	1,15	1,18	1,44	1,56	1,83	1,95
2622	2	0,47	0,62	0,71	0,76	0,80	0,91	1,00	1,07	1,15	1,18	1,44	1,56	1,83	1,95
2623	2	0,47	0,62	0,71	0,76	0,80	0,91	1,00	1,07	1,15	1,18	1,44	1,56	1,83	1,95
2624	2	0,47	0,62	0,71	0,76	0,80	0,91	1,00	1,07	1,15	1,18	1,44	1,56	1,83	1,95
2625	2	0,47	0,62	0,71	0,76	0,80	0,91	1,00	1,07	1,15	1,18	1,44	1,56	1,83	1,95
2626	2	0,47	0,62	0,71	0,76	0,80	0,91	1,00	1,07	1,15	1,18	1,44	1,56	1,83	1,95
2627	2	0,47	0,62	0,71	0,76	0,80	0,91	1,00	1,07	1,15	1,18	1,44	1,56	1,83	1,95
2628	2	0,03	0,05	0,06	0,07	0,10	0,12	0,16	0,19	0,21	0,22	0,26	0,30	0,38	0,42
2629	2	0,08	0,13	0,17	0,23	0,32	0,43	0,59	0,72	0,83	0,87	1,08	1,25	1,69	1,89
2630	2	0,10	0,18	0,23	0,30	0,42	0,54	0,74	0,90	1,03	1,08	1,33	1,53	2,06	2,29
2631	2	0,10	0,18	0,23	0,30	0,42	0,54	0,74	0,90	1,03	1,08	1,33	1,53	2,06	2,29
2632	2	0,10	0,18	0,23	0,30	0,42	0,54	0,74	0,90	1,03	1,08	1,33	1,53	2,06	2,29
2633	2	1,09	1,43	1,64	1,81	2,00	2,27	2,47	2,65	2,87	2,95	3,31	3,57	4,21	4,47
2634	2	1,09	1,43	1,64	1,81	2,00	2,27	2,47	2,65	2,87	2,95	3,31	3,57	4,21	4,47
2635	2	1,09	1,43	1,64	1,81	2,00	2,27	2,47	2,65	2,87	2,95	3,31	3,57	4,21	4,47
2636	2	1,09	1,43	1,64	1,81	2,00	2,27	2,47	2,65	2,87	2,95	3,31	3,57	4,21	4,47
2637	2	1,09	1,43	1,64	1,81	2,00	2,27	2,47	2,65	2,87	2,95	3,31	3,57	4,21	4,47
2638	2	1,09	1,43	1,64	1,81	2,00	2,27	2,47	2,65	2,87	2,95	3,31	3,57	4,21	4,47
2639	2	1,09	1,43	1,64	1,81	2,00	2,27	2,47	2,65	2,87	2,95	3,31	3,57	4,21	4,47
2640	2	1,09	1,43	1,64	1,81	2,00	2,27	2,47	2,65	2,87	2,95	3,31	3,57	4,21	4,47
2641	2	1,09	1,43	1,64	1,81	2,00	2,27	2,47	2,65	2,87	2,95	3,31	3,57	4,21	4,47
2642	2	1,09	1,43	1,64	1,81	2,00	2,27	2,47	2,65	2,87	2,95	3,31	3,57	4,21	4,47
2643	2	1,09	1,43	1,64	1,81	2,00	2,27	2,47	2,65	2,87	2,95	3,31	3,57	4,21	4,47
2644	2	1,09	1,43	1,64	1,81	2,00	2,27	2,47	2,65	2,87	2,95	3,31	3,57	4,21	4,47
2645	2	1,09	1,43	1,64	1,81	2,00	2,27	2,47	2,65	2,87	2,95	3,31	3,57	4,21	4,47
2646	2	1,09	1,43	1,64	1,81	2,00	2,27	2,47	2,65	2,87	2,95	3,31	3,57	4,21	4,47
2647	2	1,09	1,43	1,64	1,81	2,00	2,27	2,47	2,65	2,87	2,95	3,31	3,57	4,21	4,47
2648	2	1,09	1,43	1,64	1,81	2,00	2,27	2,47	2,65	2,87	2,95	3,31	3,57	4,21	4,47
2649	2	1,09	1,43	1,64	1,81	2,00	2,27	2,47	2,65	2,87	2,95	3,31	3,57	4,21	4,47
2650	2	1,09	1,43	1,64	1,81	2,00	2,27	2,47	2,65	2,87	2,95	3,31	3,57	4,21	4,47
2651	2	1,09	1,43	1,64	1,81	2,00	2,27	2,47	2,65	2,87	2,95	3,31	3,57	4,21	4,47
2652	2	1,09	1,43	1,64	1,81	2,00	2,27	2,47	2,65	2,87	2,95	3,31	3,57	4,21	4,47
2653	2	1,09	1,43	1,64	1,81	2,00	2,27	2,47	2,65	2,87	2,95	3,31	3,57	4,21	4,47
2654	4	19,27	27,01	32,23	40,21	52,20	63,04	78,45	89,52	100,75	101,47	121,91	139,49	183,15	202,94
2655	4	19,27	27,01	32,23	40,21	52,20	63,04	78,45	89,52	100,75	101,47	121,91	139,49	183,15	202,94
2656	4	19,27	27,01	32,23	40,21	52,20	63,04	78,45	89,52	100,75	101,47	121,91	139,49	183,15	202,94
2657	4	19,27	27,01	32,23	40,21	52,20	63,04	78,45	89,52	100,75	101,47	121,91	139,49	183,15	202,94
2658	4	19,27	27,01	32,23	40,21	52,20	63,04	78,45	89,52	100,75	101,47	121,91	139,49	183,15	202,94
2659	4	19,27	27,01	32,23	40,21	52,20	63,04	78,45	89,52	100,75	101,47	121,91	139,49	183,15	202,94
2660	4	9,78	13,87	16,57	20,48	26,84	32,13	40,90	46,59	53,17	53,63	63,57	71,82	92,80	102,46
2661	4	9,78	13,87	16,57	20,48	26,84	32,13	40,90	46,59	53,16	53,62	63,57	71,82	92,80	102,45
2662	4	9,83	13,94	16,66	20,54	26,91	32,19	40,96	46,64	53,22	53,68	63,62	71,87	92,86	102,52
2663	4	9,83	13,94	16,66	20,54	26,91	32,19	40,96	46,64	53,22	53,68	63,62	71,87	92,86	102,52
2664	4	9,83	13,94	16,66	20,54	26,91	32,19	40,96	46,64	53,22	53,68	63,62	71,87	92,86	102,52
2665	1	0,10	0,17	0,21	0,28	0,39	0,51	0,71	0,88	1,03	1,07	1,34	1,57	2,13	2,40

WALD + CORBE
BERATENDE INGENIEURE

Anlage A.4.8: HQ_T-Tabelle, FGM-Variante P4

FGM		Variante P4													
Kn. Nr.	Abm.	HQ_1	HQ_2	HQ_3	HQ_5	HQ_{10}	HQ_{20}	HQ_{50}	HQ_{100}	HQ_{100k}	HQ_{200}	HQ_{500}	$HQ_{1.000}$	$HQ_{5.000}$	$HQ_{10.000}$
[-]		[m³/s]	[m³/s]	[m³/s]	[m³/s]	[m³/s]	[m³/s]	[m³/s]	[m³/s]	[m³/s]	[m³/s]	[m³/s]	[m³/s]	[m³/s]	[m³/s]
2666	1	0,00	0,00	0,00	0,00	0,00	0,00	0,00	0,00	0,00	0,00	0,00	0,00	0,00	0,00
2667	1	0,10	0,17	0,21	0,28	0,39	0,51	0,71	0,88	1,03	1,07	1,34	1,57	2,13	2,40
2668	1	0,10	0,17	0,21	0,28	0,39	0,51	0,71	0,88	1,03	1,07	1,34	1,57	2,13	2,40
2669	1	0,02	0,03	0,03	0,04	0,06	0,08	0,12	0,14	0,17	0,18	0,22	0,26	0,35	0,40
2670	1	0,02	0,03	0,03	0,04	0,06	0,08	0,12	0,14	0,17	0,18	0,22	0,26	0,35	0,40
2671	1	0,02	0,03	0,03	0,04	0,06	0,08	0,12	0,14	0,17	0,18	0,22	0,26	0,35	0,40
2672	4	9,87	13,98	16,71	20,56	26,94	32,21	40,97	46,65	53,23	53,69	63,63	71,88	92,87	102,53
2673	4	9,87	13,98	16,71	20,56	26,94	32,21	40,97	46,65	53,23	53,69	63,63	71,88	92,87	102,53
2674	4	9,87	13,98	16,71	20,56	26,94	32,21	40,97	46,65	53,23	53,69	63,63	71,88	92,87	102,53
2675	4	9,87	13,98	16,71	20,56	26,94	32,21	40,97	46,65	53,23	53,69	63,63	71,88	92,87	102,53
2676	4	9,87	13,98	16,71	20,56	26,94	32,21	40,97	46,65	53,23	53,69	63,63	71,88	92,87	102,53
2677	4	9,87	13,98	16,71	20,56	26,94	32,21	40,97	46,65	53,23	53,69	63,63	71,88	92,87	102,53
2678	1	0,09	0,15	0,20	0,26	0,37	0,50	0,69	0,86	1,01	1,05	1,27	1,49	2,04	2,30
2679	1	0,00	0,00	0,00	0,00	0,00	0,00	0,00	0,00	0,00	0,00	0,00	0,00	0,00	0,00
2680	1	0,09	0,15	0,20	0,26	0,37	0,50	0,69	0,86	1,01	1,05	1,27	1,49	2,04	2,30
2681	1	0,09	0,15	0,20	0,26	0,37	0,50	0,69	0,86	1,01	1,05	1,27	1,49	2,04	2,30
2682	1	0,09	0,15	0,20	0,26	0,37	0,50	0,69	0,86	1,01	1,05	1,27	1,49	2,04	2,30
2683	1	0,11	0,18	0,23	0,31	0,43	0,58	0,81	1,01	1,17	1,23	1,49	1,74	2,39	2,70
2684	1	0,11	0,18	0,23	0,31	0,43	0,58	0,81	1,01	1,17	1,23	1,49	1,74	2,39	2,70
2685	4	9,89	14,02	16,75	20,57	26,95	32,22	40,98	46,65	53,23	53,69	63,63	71,89	92,87	102,53
2686	4	9,89	14,02	16,75	20,57	26,95	32,22	40,98	46,65	53,23	53,69	63,63	71,89	92,87	102,53
2687	4	9,89	14,02	16,75	20,57	26,95	32,22	40,98	46,65	53,23	53,69	63,63	71,89	92,87	102,53
2688	4	9,89	14,02	16,75	20,57	26,95	32,22	40,98	46,65	53,23	53,69	63,63	71,89	92,87	102,53
2689	4	9,89	14,02	16,75	20,57	26,95	32,22	40,98	46,65	53,23	53,69	63,63	71,89	92,87	102,53
2690	4	9,89	14,02	16,75	20,57	26,95	32,22	40,98	46,65	53,23	53,69	63,63	71,89	92,87	102,53
2691	1	0,18	0,23	0,25	0,25	0,25	0,25	0,25	0,25	0,25	0,25	0,25	0,25	0,25	0,25
2692	1	0,18	0,23	0,25	0,25	0,25	0,25	0,25	0,25	0,25	0,25	0,25	0,25	0,25	0,25
2693	1	0,18	0,23	0,25	0,25	0,25	0,25	0,25	0,25	0,25	0,25	0,25	0,25	0,25	0,25
2694	1	0,18	0,23	0,25	0,25	0,25	0,25	0,25	0,25	0,25	0,25	0,25	0,25	0,25	0,25
2695	1	0,18	0,23	0,25	0,25	0,25	0,25	0,25	0,25	0,25	0,25	0,25	0,25	0,25	0,25
2696	1	0,18	0,23	0,25	0,25	0,25	0,25	0,25	0,25	0,25	0,25	0,25	0,25	0,25	0,25
2697	4	9,90	14,02	16,75	20,57	26,95	32,22	40,98	46,65	53,23	53,69	63,64	71,89	92,88	102,53
2698	4	9,90	14,02	16,75	20,57	26,95	32,22	40,98	46,65	53,23	53,69	63,64	71,89	92,88	102,53
2699	4	9,90	14,02	16,75	20,57	26,95	32,22	40,98	46,65	53,23	53,69	63,64	71,89	92,88	102,53
2700	4	9,88	13,99	16,73	20,50	26,86	32,19	40,93	46,62	52,25	52,62	61,58	69,27	89,02	98,17
2701	4	9,88	13,99	16,73	20,50	26,86	32,19	40,93	46,62	52,25	52,62	61,58	69,27	89,02	98,17
2702	4	9,88	13,99	16,73	20,50	26,86	32,19	40,93	46,62	52,25	52,62	61,58	69,27	89,02	98,17
2703	1	0,01	0,02	0,03	0,04	0,05	0,06	0,09	0,10	0,11	0,11	0,14	0,16	0,21	0,23
2704	1	0,06	0,10	0,13	0,17	0,24	0,32	0,45	0,56	0,65	0,68	0,85	1,00	1,37	1,55
2705	1	0,00	0,00	0,00	0,00	0,00	0,00	0,00	0,00	0,00	0,00	0,00	0,00	0,00	0,00
2706	1	0,07	0,12	0,15	0,21	0,29	0,38	0,53	0,65	0,75	0,79	0,99	1,15	1,58	1,77
2707	1	0,07	0,12	0,15	0,21	0,29	0,38	0,53	0,65	0,75	0,79	0,99	1,15	1,58	1,77
2708	1	0,07	0,12	0,15	0,21	0,29	0,38	0,53	0,65	0,75	0,79	0,99	1,15	1,58	1,77
2709	1	0,07	0,12	0,15	0,21	0,29	0,38	0,53	0,65	0,75	0,79	0,99	1,15	1,58	1,77
2710	1	0,07	0,12	0,15	0,21	0,29	0,38	0,53	0,65	0,75	0,79	0,99	1,15	1,58	1,77
2711	4	9,89	14,01	16,75	20,50	26,87	32,20	40,93	46,63	52,26	52,63	61,58	69,27	89,03	98,17
2712	4	9,89	14,01	16,75	20,50	26,87	32,20	40,93	46,63	52,26	52,63	61,58	69,27	89,03	98,17
2713	4	9,89	14,01	16,75	20,50	26,87	32,20	40,93	46,63	52,26	52,63	61,58	69,27	89,03	98,17
2714	4	9,89	14,01	16,75	20,50	26,87	32,20	40,93	46,63	52,26	52,63	61,58	69,27	89,03	98,17
2715	4	9,89	14,01	16,75	20,50	26,87	32,20	40,93	46,63	52,26	52,63	61,58	69,27	89,03	98,17
2716	4	9,89	14,01	16,75	20,50	26,87	32,20	40,93	46,63	52,26	52,63	61,58	69,27	89,03	98,17
2717	5	26,52	37,20	44,25	54,01	69,30	85,89	106,00	123,28	140,35	138,16	160,52	181,29	235,09	260,01
2718	5	26,52	37,20	44,25	54,01	69,30	85,89	106,00	123,28	140,35	138,16	160,52	181,29	235,09	260,01
2719	5	26,52	37,20	44,25	54,01	69,30	85,89	106,00	123,28	140,35	138,16	160,52	181,29	235,09	260,01
2720	5	26,52	37,20	44,25	54,01	69,30	85,89	106,00	123,28	140,35	138,16	160,52	181,29	235,09	260,01
2721	5	26,52	37,20	44,25	54,01	69,30	85,89	106,00	123,28	140,35	138,16	160,52	181,29	235,09	260,01
2722	5	26,52	37,20	44,25	54,01	69,30	85,89	106,00	123,28	140,35	138,16	160,52	181,29	235,09	260,01
2723	1	0,95	1,25	1,33	1,33	1,33	1,33	1,33	1,33	1,33	1,33	1,33	1,33	1,33	1,33
2724	1	0,95	1,25	1,33	1,33	1,33	1,33	1,33	1,33	1,33	1,33	1,33	1,33	1,33	1,33
2725	1	0,95	1,25	1,33	1,33	1,33	1,33	1,33	1,33	1,33	1,33	1,33	1,33	1,33	1,33
2726	1	0,95	1,25	1,33	1,33	1,33	1,33	1,33	1,33	1,33	1,33	1,33	1,33	1,33	1,33
2727	1	0,95	1,25	1,33	1,33	1,33	1,33	1,33	1,33	1,33	1,33	1,33	1,33	1,33	1,33

WALD + CORBE
BERATENDE INGENIEURE

Anlage A.4.8: HQ_T-Tabelle, FGM-Variante P4

FGM		Variante P4													
Kn. Nr.	Abm.	HQ_1	HQ_2	HQ_3	HQ_5	HQ_{10}	HQ_{20}	HQ_{50}	HQ_{100}	HQ_{100k}	HQ_{200}	HQ_{500}	$HQ_{1.000}$	$HQ_{5.000}$	$HQ_{10.000}$
[-]		[m³/s]	[m³/s]	[m³/s]	[m³/s]	[m³/s]	[m³/s]	[m³/s]	[m³/s]	[m³/s]	[m³/s]	[m³/s]	[m³/s]	[m³/s]	[m³/s]
2728	1	0,95	1,25	1,33	1,33	1,33	1,33	1,33	1,33	1,33	1,33	1,33	1,33	1,33	1,33
2729	5	26,56	37,25	44,30	54,06	69,30	85,90	106,00	123,28	140,35	138,16	160,52	181,29	235,10	260,01
2730	5	26,56	37,25	44,30	54,06	69,30	85,90	106,00	123,28	140,35	138,16	160,52	181,29	235,10	260,01
2731	5	26,56	37,25	44,30	54,06	69,30	85,90	106,00	123,28	140,35	138,16	160,52	181,29	235,10	260,01
2732	5	26,56	37,25	44,30	54,06	69,30	85,90	106,00	123,28	140,35	138,16	160,52	181,29	235,10	260,01
2733	5	26,56	37,25	44,30	54,06	69,30	85,90	106,00	123,28	140,35	138,16	160,52	181,29	235,10	260,01
2734	5	26,56	37,25	44,30	54,06	69,30	85,90	106,00	123,28	140,35	138,16	160,52	181,29	235,10	260,01
2735	1	1,71	2,24	2,39	2,39	2,39	2,39	2,39	2,39	2,39	2,39	2,39	2,39	2,39	2,39
2736	1	1,71	2,24	2,39	2,39	2,39	2,39	2,39	2,39	2,39	2,39	2,39	2,39	2,39	2,39
2737	1	1,71	2,24	2,39	2,39	2,39	2,39	2,39	2,39	2,39	2,39	2,39	2,39	2,39	2,39
2738	1	1,71	2,24	2,39	2,39	2,39	2,39	2,39	2,39	2,39	2,39	2,39	2,39	2,39	2,39
2739	1	1,71	2,24	2,39	2,39	2,39	2,39	2,39	2,39	2,39	2,39	2,39	2,39	2,39	2,39
2740	1	1,71	2,24	2,39	2,39	2,39	2,39	2,39	2,39	2,39	2,39	2,39	2,39	2,39	2,39
2741	5	26,63	37,31	44,36	54,12	69,30	85,90	106,00	123,28	140,35	138,17	160,52	181,29	235,10	260,01
2742	5	26,63	37,31	44,36	54,12	69,30	85,90	106,00	123,28	140,35	138,17	160,52	181,29	235,10	260,01
2743	5	26,62	37,30	44,35	54,11	69,30	85,89	105,99	123,28	140,34	138,16	160,52	181,29	235,09	260,00
2744	5	26,62	37,30	44,35	54,11	69,30	85,89	105,99	123,28	140,34	138,16	160,52	181,29	235,09	260,00
2745	5	26,62	37,30	44,35	54,11	69,30	85,89	105,99	123,28	140,34	138,16	160,52	181,29	235,09	260,00
2746	5	26,62	37,30	44,35	54,11	69,30	85,89	105,99	123,28	140,34	138,16	160,52	181,29	235,09	260,00
2747	1	1,13	1,48	1,57	1,57	1,57	1,57	1,57	1,57	1,57	1,57	1,57	1,57	1,57	1,57
2748	1	1,13	1,48	1,57	1,57	1,57	1,57	1,57	1,57	1,57	1,57	1,57	1,57	1,57	1,57
2749	1	1,13	1,48	1,57	1,57	1,57	1,57	1,57	1,57	1,57	1,57	1,57	1,57	1,57	1,57
2750	1	1,13	1,48	1,57	1,57	1,57	1,57	1,57	1,57	1,57	1,57	1,57	1,57	1,57	1,57
2751	1	1,13	1,48	1,57	1,57	1,57	1,57	1,57	1,57	1,57	1,57	1,57	1,57	1,57	1,57
2752	1	1,13	1,48	1,57	1,57	1,57	1,57	1,57	1,57	1,57	1,57	1,57	1,57	1,57	1,57
2753	5	26,67	37,36	44,41	54,18	69,30	85,90	106,00	123,28	140,34	138,16	160,52	181,29	235,10	260,00
2754	5	26,67	37,36	44,41	54,18	69,30	85,90	106,00	123,28	140,34	138,16	160,52	181,29	235,10	260,00
2755	5	26,67	37,36	44,41	54,18	69,30	85,90	106,00	123,28	140,34	138,16	160,52	181,29	235,10	260,00
2756	5	26,67	37,36	44,41	54,18	69,30	85,90	106,00	123,28	140,34	138,16	160,52	181,29	235,10	260,00
2757	5	26,67	37,36	44,41	54,18	69,30	85,90	106,00	123,28	140,34	138,16	160,52	181,29	235,10	260,00
2758	5	26,67	37,36	44,41	54,18	69,30	85,90	106,00	123,28	140,34	138,16	160,52	181,29	235,10	260,00
2759	1	0,09	0,15	0,18	0,23	0,31	0,39	0,52	0,61	0,70	0,72	0,87	0,98	1,27	1,40
2760	1	0,01	0,01	0,02	0,03	0,04	0,05	0,06	0,08	0,09	0,09	0,12	0,14	0,19	0,21
2761	1	0,10	0,16	0,20	0,26	0,35	0,44	0,58	0,69	0,78	0,81	0,98	1,12	1,45	1,60
2762	1	0,10	0,16	0,20	0,26	0,35	0,44	0,58	0,69	0,78	0,81	0,98	1,12	1,45	1,60
2763	1	0,10	0,16	0,20	0,26	0,35	0,44	0,58	0,69	0,78	0,81	0,98	1,12	1,45	1,60
2764	1	0,10	0,16	0,20	0,26	0,35	0,44	0,58	0,69	0,78	0,81	0,98	1,12	1,45	1,60
2765	1	0,10	0,16	0,20	0,26	0,35	0,44	0,58	0,69	0,78	0,81	0,98	1,12	1,45	1,60
2766	1	0,20	0,32	0,41	0,52	0,70	0,88	1,12	1,33	1,50	1,54	1,83	2,06	2,63	2,88
2767	1	0,20	0,32	0,41	0,52	0,70	0,88	1,12	1,33	1,50	1,54	1,83	2,06	2,63	2,88
2768	1	0,20	0,32	0,41	0,52	0,70	0,88	1,12	1,33	1,50	1,54	1,83	2,06	2,63	2,88
2769	1	0,20	0,32	0,41	0,52	0,70	0,88	1,12	1,33	1,50	1,54	1,83	2,06	2,63	2,88
2770	1	0,20	0,32	0,41	0,52	0,70	0,88	1,12	1,33	1,50	1,54	1,83	2,06	2,63	2,88
2771	1	0,20	0,32	0,41	0,52	0,70	0,88	1,12	1,33	1,50	1,54	1,83	2,06	2,63	2,88
2772	1	0,29	0,47	0,59	0,75	1,01	1,27	1,62	1,92	2,17	2,23	2,67	3,01	3,84	4,22
2773	1	0,29	0,47	0,59	0,75	1,01	1,27	1,62	1,92	2,17	2,23	2,67	3,01	3,84	4,22
2774	1	0,29	0,47	0,59	0,75	1,01	1,27	1,62	1,92	2,17	2,23	2,67	3,01	3,84	4,22
2775	1	0,29	0,47	0,59	0,75	1,01	1,27	1,62	1,92	2,17	2,23	2,67	3,01	3,84	4,22
2776	1	0,29	0,47	0,59	0,75	1,01	1,27	1,62	1,92	2,17	2,23	2,67	3,01	3,84	4,22
2777	5	26,81	37,56	44,64	54,45	69,56	86,22	106,35	123,66	140,75	138,57	160,91	181,69	235,58	260,53
2778	5	26,81	37,56	44,64	54,45	69,56	86,22	106,35	123,66	140,75	138,57	160,91	181,69	235,58	260,53
2779	5	26,81	37,56	44,64	54,45	69,56	86,22	106,35	123,66	140,75	138,57	160,91	181,69	235,58	260,53
2780	5	26,81	37,56	44,64	54,45	69,56	86,22	106,35	123,66	140,75	138,57	160,91	181,69	235,58	260,53
2781	5	26,81	37,56	44,64	54,45	69,56	86,22	106,35	123,66	140,75	138,57	160,91	181,69	235,58	260,53
2782	5	26,81	37,56	44,64	54,45	69,56	86,22	106,35	123,66	140,75	138,57	160,91	181,69	235,58	260,53
2783	1	0,18	0,24	0,25	0,25	0,25	0,25	0,25	0,25	0,25	0,25	0,25	0,25	0,25	0,25
2784	1	0,18	0,24	0,25	0,25	0,25	0,25	0,25	0,25	0,25	0,25	0,25	0,25	0,25	0,25
2785	1	0,18	0,24	0,25	0,25	0,25	0,25	0,25	0,25	0,25	0,25	0,25	0,25	0,25	0,25
2786	1	0,18	0,24	0,25	0,25	0,25	0,25	0,25	0,25	0,25	0,25	0,25	0,25	0,25	0,25
2787	1	0,18	0,24	0,25	0,25	0,25	0,25	0,25	0,25	0,25	0,25	0,25	0,25	0,25	0,25
2788	1	0,18	0,24	0,25	0,25	0,25	0,25	0,25	0,25	0,25	0,25	0,25	0,25	0,25	0,25
2789	5	26,81	37,56	44,64	54,45	69,56	86,22	106,35	123,66	140,75	138,57	160,91	181,69	235,58	260,53

WALD + CORBE
BERATENDE INGENIEURE

Anlage A.4.8: HQ_T-Tabelle, FGM-Variante P4

FGM		Variante P4													
Kn. Nr.	Abm.	HQ_1	HQ_2	HQ_3	HQ_5	HQ_{10}	HQ_{20}	HQ_{50}	HQ_{100}	HQ_{100k}	HQ_{200}	HQ_{500}	$HQ_{1.000}$	$HQ_{5.000}$	$HQ_{10.000}$
[-]		[m³/s]	[m³/s]	[m³/s]	[m³/s]	[m³/s]	[m³/s]	[m³/s]	[m³/s]	[m³/s]	[m³/s]	[m³/s]	[m³/s]	[m³/s]	[m³/s]
2790	5	26,81	37,56	44,64	54,45	69,56	86,22	106,35	123,66	140,75	138,57	160,91	181,69	235,58	260,53
2791	5	26,81	37,56	44,64	54,45	69,56	86,22	106,35	123,66	140,75	138,57	160,91	181,69	235,58	260,53
2792	5	26,68	37,38	44,44	54,21	69,21	85,43	105,54	122,89	138,41	136,35	157,72	177,27	228,45	252,36
2793	5	26,68	37,38	44,44	54,21	69,21	85,43	105,54	122,89	138,41	136,35	157,72	177,27	228,45	252,36
2794	5	26,68	37,38	44,44	54,21	69,21	85,43	105,54	122,89	138,41	136,35	157,72	177,27	228,45	252,36
2795	1	0,00	0,00	0,00	0,00	0,00	0,00	0,00	0,00	0,00	0,00	0,00	0,00	0,00	0,00
2796	1	0,00	0,00	0,00	0,00	0,00	0,00	0,00	0,00	0,00	0,00	0,00	0,00	0,00	0,00
2797	1	0,00	0,00	0,00	0,00	0,00	0,00	0,00	0,00	0,00	0,00	0,00	0,00	0,00	0,00
2798	1	0,00	0,00	0,00	0,00	0,00	0,00	0,00	0,00	0,00	0,00	0,00	0,00	0,00	0,00
2799	1	0,00	0,00	0,00	0,00	0,00	0,00	0,00	0,00	0,00	0,00	0,00	0,00	0,00	0,00
2800	1	0,00	0,00	0,00	0,00	0,00	0,00	0,00	0,00	0,00	0,00	0,00	0,00	0,00	0,00
2801	5	26,68	37,38	44,44	54,22	69,21	85,43	105,55	122,89	138,41	136,35	157,72	177,27	228,45	252,36
2802	5	26,68	37,38	44,44	54,22	69,21	85,43	105,55	122,89	138,41	136,35	157,72	177,27	228,45	252,36
2803	5	26,67	37,37	44,43	54,21	69,20	85,41	105,53	122,88	138,40	136,34	157,71	177,25	228,42	252,33
2804	5	26,67	37,37	44,43	54,21	69,20	85,41	105,53	122,88	138,40	136,34	157,71	177,25	228,42	252,33
2805	5	26,67	37,37	44,43	54,21	69,20	85,41	105,53	122,88	138,40	136,34	157,71	177,25	228,42	252,33
2806	5	26,67	37,37	44,43	54,21	69,20	85,41	105,53	122,88	138,40	136,34	157,71	177,25	228,42	252,33
2807	1	0,20	0,31	0,40	0,51	0,69	0,85	1,09	1,28	1,45	1,48	1,76	1,98	2,51	2,75
2808	1	0,00	0,00	0,00	0,00	0,00	0,00	0,00	0,00	0,00	0,00	0,00	0,00	0,00	0,00
2809	1	0,20	0,32	0,40	0,51	0,69	0,86	1,09	1,29	1,45	1,48	1,76	1,98	2,51	2,75
2810	1	0,20	0,32	0,40	0,51	0,69	0,86	1,09	1,29	1,45	1,48	1,76	1,98	2,51	2,75
2811	1	0,20	0,32	0,40	0,51	0,69	0,86	1,09	1,29	1,45	1,48	1,76	1,98	2,51	2,75
2812	1	0,20	0,32	0,40	0,51	0,69	0,86	1,09	1,29	1,45	1,48	1,76	1,98	2,51	2,75
2813	1	0,20	0,32	0,40	0,51	0,69	0,86	1,09	1,29	1,45	1,48	1,76	1,98	2,51	2,75
2814	5	26,81	37,57	44,66	54,48	69,53	85,80	106,01	123,42	138,97	136,90	158,31	177,88	229,20	253,17
2815	5	26,81	37,57	44,66	54,48	69,53	85,80	106,01	123,42	138,97	136,90	158,31	177,88	229,20	253,17
2816	5	26,81	37,57	44,66	54,48	69,53	85,80	106,01	123,42	138,97	136,90	158,31	177,88	229,20	253,17
2817	5	26,81	37,57	44,66	54,48	69,53	85,80	106,01	123,42	138,97	136,90	158,31	177,88	229,20	253,17
2818	5	26,81	37,57	44,66	54,48	69,53	85,80	106,01	123,42	138,97	136,90	158,31	177,88	229,20	253,17
2819	5	26,81	37,57	44,66	54,48	69,53	85,80	106,01	123,42	138,97	136,90	158,31	177,88	229,20	253,17
2820	5	29,29	40,94	48,60	59,22	75,40	92,78	114,68	133,37	149,37	147,34	168,34	187,46	240,11	265,04

WALD + CORBE
BERATENDE INGENIEURE

Anlage A.4.9: HQ_T-Tabelle, FGM-Variante P5

FGM		Variante P5													
Kn. Nr.	Abm.	HQ_1	HQ_2	HQ_3	HQ_5	HQ_{10}	HQ_{20}	HQ_{50}	HQ_{100}	HQ_{100k}	HQ_{200}	HQ_{500}	$HQ_{1.000}$	$HQ_{5.000}$	$HQ_{10.000}$
[-]		[m³/s]	[m³/s]	[m³/s]	[m³/s]	[m³/s]	[m³/s]	[m³/s]	[m³/s]	[m³/s]	[m³/s]	[m³/s]	[m³/s]	[m³/s]	[m³/s]
	Abm-Kl.	1	2	3	5	10	20	50	100	100	200	500	1000	5000	10000
1	2	0,00	0,00	0,00	0,00	0,00	0,00	0,00	0,00	0,00	0,00	0,00	0,00	0,00	0,00
2	2	0,00	0,00	0,00	0,00	0,00	0,00	0,00	0,00	0,00	0,00	0,00	0,00	0,00	0,00
3	2	0,00	0,00	0,00	0,00	0,00	0,00	0,00	0,00	0,00	0,00	0,00	0,00	0,00	0,00
4	2	0,00	0,00	0,00	0,00	0,00	0,00	0,00	0,00	0,00	0,00	0,00	0,00	0,00	0,00
5	2	0,00	0,00	0,00	0,00	0,00	0,00	0,00	0,00	0,00	0,00	0,00	0,00	0,00	0,00
6	2	0,00	0,00	0,00	0,00	0,00	0,00	0,00	0,00	0,00	0,00	0,00	0,00	0,00	0,00
7	2	0,00	0,00	0,00	0,00	0,00	0,00	0,00	0,00	0,00	0,00	0,00	0,00	0,00	0,00
8	2	0,00	0,00	0,00	0,00	0,00	0,00	0,00	0,00	0,00	0,00	0,00	0,00	0,00	0,00
9	2	0,00	0,00	0,00	0,00	0,00	0,00	0,00	0,00	0,00	0,00	0,00	0,00	0,00	0,00
10	2	0,00	0,00	0,00	0,00	0,00	0,00	0,00	0,00	0,00	0,00	0,00	0,00	0,00	0,00
11	2	0,00	0,00	0,00	0,00	0,00	0,00	0,00	0,00	0,00	0,00	0,00	0,00	0,00	0,00
12	2	0,00	0,00	0,00	0,00	0,00	0,00	0,00	0,00	0,00	0,00	0,00	0,00	0,00	0,00
13	2	0,00	0,00	0,00	0,00	0,00	0,00	0,00	0,00	0,00	0,00	0,00	0,00	0,00	0,00
14	2	0,00	0,00	0,00	0,00	0,00	0,00	0,00	0,00	0,00	0,00	0,00	0,00	0,00	0,00
15	2	0,00	0,00	0,00	0,00	0,00	0,00	0,00	0,00	0,00	0,00	0,00	0,00	0,00	0,00
16	2	0,00	0,00	0,00	0,00	0,00	0,00	0,00	0,00	0,00	0,00	0,00	0,00	0,00	0,00
17	2	0,00	0,00	0,00	0,00	0,00	0,00	0,00	0,00	0,00	0,00	0,00	0,00	0,00	0,00
18	2	0,00	0,00	0,00	0,00	0,00	0,00	0,00	0,00	0,00	0,00	0,00	0,00	0,00	0,00
19	1	0,02	0,03	0,04	0,05	0,07	0,09	0,12	0,14	0,16	0,17	0,20	0,23	0,31	0,34
20	1	0,02	0,03	0,04	0,05	0,07	0,09	0,12	0,14	0,16	0,17	0,20	0,23	0,31	0,34
21	1	0,02	0,03	0,04	0,05	0,07	0,09	0,12	0,14	0,16	0,17	0,20	0,23	0,31	0,34
22	1	0,04	0,06	0,08	0,10	0,14	0,18	0,24	0,28	0,32	0,34	0,41	0,46	0,60	0,67
23	1	0,01	0,02	0,02	0,03	0,04	0,06	0,07	0,09	0,10	0,11	0,13	0,15	0,18	0,20
24	1	0,05	0,08	0,10	0,14	0,18	0,23	0,31	0,37	0,42	0,44	0,53	0,61	0,78	0,86
25	1	0,02	0,04	0,05	0,06	0,08	0,11	0,14	0,17	0,19	0,19	0,23	0,27	0,34	0,38
26	1	0,02	0,04	0,05	0,06	0,08	0,11	0,14	0,17	0,19	0,19	0,23	0,27	0,34	0,38
27	1	0,02	0,04	0,05	0,06	0,08	0,11	0,14	0,17	0,19	0,19	0,23	0,27	0,34	0,38
28	1	0,01	0,02	0,02	0,03	0,04	0,05	0,06	0,07	0,08	0,09	0,10	0,12	0,16	0,17
29	1	0,01	0,02	0,02	0,03	0,04	0,05	0,06	0,07	0,08	0,09	0,10	0,12	0,16	0,17
30	1	0,01	0,02	0,02	0,03	0,04	0,05	0,06	0,07	0,08	0,09	0,10	0,12	0,16	0,17
31	1	0,70	1,22	1,57	2,09	2,89	3,77	5,14	6,28	7,26	7,53	9,33	10,78	14,40	16,05
32	1	0,70	1,22	1,57	2,09	2,89	3,77	5,14	6,28	7,26	7,53	9,33	10,78	14,40	16,05
33	1	0,70	1,22	1,57	2,09	2,89	3,77	5,14	6,28	7,26	7,53	9,33	10,78	14,40	16,05
34	1	0,70	1,22	1,57	2,09	2,89	3,77	5,14	6,28	7,26	7,53	9,33	10,78	14,40	16,05
35	1	0,70	1,22	1,57	2,09	2,89	3,77	5,14	6,28	7,26	7,53	9,33	10,78	14,40	16,05
36	1	0,70	1,22	1,57	2,09	2,89	3,77	5,14	6,28	7,26	7,53	9,33	10,78	14,40	16,05
37	1	0,70	1,22	1,57	2,09	2,89	3,77	5,14	6,28	7,26	7,53	9,33	10,78	14,40	16,05
38	1	0,70	1,22	1,57	2,09	2,89	3,77	5,14	6,28	7,26	7,53	9,33	10,78	14,40	16,05
39	1	0,70	1,22	1,57	2,09	2,89	3,77	5,14	6,28	7,26	7,53	9,33	10,78	14,40	16,05
40	1	0,70	1,22	1,57	2,09	2,89	3,77	5,14	6,28	7,26	7,53	9,33	10,78	14,40	16,05
41	1	0,70	1,22	1,57	2,09	2,89	3,77	5,14	6,28	7,26	7,53	9,33	10,78	14,40	16,05
42	1	0,52	0,90	1,14	1,50	2,06	2,68	3,63	4,42	5,10	5,28	6,51	7,52	9,99	11,13
43	1	0,52	0,90	1,14	1,50	2,06	2,68	3,63	4,42	5,10	5,28	6,51	7,52	9,99	11,13
44	1	0,52	0,90	1,14	1,50	2,06	2,68	3,63	4,42	5,10	5,28	6,51	7,52	9,99	11,13
45	1	0,52	0,90	1,14	1,50	2,06	2,68	3,63	4,42	5,10	5,28	6,51	7,52	9,99	11,13
46	1	0,52	0,90	1,14	1,50	2,06	2,68	3,63	4,42	5,10	5,28	6,51	7,52	9,99	11,13
47	1	0,52	0,90	1,14	1,50	2,06	2,68	3,63	4,42	5,10	5,28	6,51	7,52	9,99	11,13
48	1	0,52	0,90	1,14	1,50	2,06	2,68	3,63	4,42	5,10	5,28	6,51	7,52	9,99	11,13
49	1	0,52	0,90	1,14	1,50	2,06	2,68	3,63	4,42	5,10	5,28	6,51	7,52	9,99	11,13
50	1	0,52	0,90	1,14	1,50	2,06	2,68	3,63	4,42	5,10	5,28	6,51	7,52	9,99	11,13
51	1	0,52	0,90	1,14	1,50	2,06	2,68	3,63	4,42	5,10	5,28	6,51	7,52	9,99	11,13
52	1	0,52	0,90	1,14	1,50	2,06	2,68	3,63	4,42	5,10	5,28	6,51	7,52	9,99	11,13
53	2	1,09	1,89	2,40	3,18	4,37	5,70	7,74	9,46	10,87	11,34	14,02	16,16	21,63	24,11
54	2	1,09	1,89	2,40	3,18	4,37	5,70	7,74	9,46	10,87	11,34	14,02	16,16	21,63	24,11
55	2	1,08	1,88	2,39	3,17	4,36	5,69	7,73	9,45	10,85	11,32	14,00	16,15	21,60	24,08
56	2	0,99	1,58	2,01	2,68	3,70	4,85	6,77	8,32	9,59	10,02	12,46	14,41	19,39	21,66
57	2	0,99	1,58	2,01	2,68	3,70	4,85	6,77	8,32	9,59	10,02	12,46	14,41	19,39	21,66
58	2	0,99	1,58	2,01	2,68	3,70	4,85	6,77	8,32	9,59	10,02	12,46	14,41	19,39	21,66
59	1	0,77	1,34	1,73	2,30	3,16	4,14	5,65	6,90	7,95	8,26	10,24	11,81	15,78	17,61
60	1	0,77	1,34	1,73	2,30	3,16	4,14	5,65	6,90	7,95	8,26	10,24	11,81	15,78	17,61
61	1	0,77	1,34	1,73	2,30	3,16	4,14	5,65	6,90	7,95	8,26	10,24	11,81	15,78	17,61

WALD + CORBE
BERATENDE INGENIEURE

Anlage A.4.9: HQ_T-Tabelle, FGM-Variante P5

FGM		Variante P5													
Kn. Nr.	Abm.	HQ_1	HQ_2	HQ_3	HQ_5	HQ_{10}	HQ_{20}	HQ_{50}	HQ_{100}	HQ_{100k}	HQ_{200}	HQ_{500}	$HQ_{1.000}$	$HQ_{5.000}$	$HQ_{10.000}$
[-]		[m³/s]	[m³/s]	[m³/s]	[m³/s]	[m³/s]	[m³/s]	[m³/s]	[m³/s]	[m³/s]	[m³/s]	[m³/s]	[m³/s]	[m³/s]	[m³/s]
62	1	0,77	1,34	1,73	2,30	3,16	4,14	5,65	6,90	7,95	8,26	10,24	11,81	15,78	17,61
63	1	0,77	1,34	1,73	2,30	3,16	4,14	5,65	6,90	7,95	8,26	10,24	11,81	15,78	17,61
64	1	0,77	1,34	1,73	2,30	3,16	4,14	5,65	6,90	7,95	8,26	10,24	11,81	15,78	17,61
65	2	1,59	2,41	3,09	4,13	5,72	7,53	10,55	13,03	15,04	15,71	19,59	22,71	30,64	34,29
66	2	1,59	2,41	3,09	4,13	5,72	7,53	10,55	13,03	15,04	15,71	19,59	22,71	30,64	34,29
67	2	1,59	2,41	3,09	4,13	5,72	7,53	10,55	13,03	15,04	15,71	19,59	22,71	30,64	34,29
68	2	1,59	2,41	3,09	4,13	5,72	7,53	10,55	13,03	15,04	15,71	19,59	22,71	30,64	34,29
69	2	1,59	2,41	3,09	4,13	5,72	7,53	10,55	13,03	15,04	15,71	19,59	22,71	30,64	34,29
70	2	1,59	2,41	3,09	4,13	5,72	7,53	10,55	13,03	15,04	15,71	19,59	22,71	30,64	34,29
71	1	0,64	1,11	1,42	1,87	2,57	3,36	4,57	5,60	6,44	6,68	8,27	9,54	12,70	14,17
72	1	0,64	1,11	1,42	1,87	2,57	3,36	4,57	5,60	6,44	6,68	8,27	9,54	12,70	14,17
73	1	0,64	1,11	1,42	1,87	2,57	3,36	4,57	5,60	6,44	6,68	8,27	9,54	12,70	14,17
74	1	0,64	1,11	1,42	1,87	2,57	3,36	4,57	5,60	6,44	6,68	8,27	9,54	12,70	14,17
75	1	0,64	1,11	1,42	1,87	2,57	3,36	4,57	5,60	6,44	6,68	8,27	9,54	12,70	14,17
76	1	0,64	1,11	1,42	1,87	2,57	3,36	4,57	5,60	6,44	6,68	8,27	9,54	12,70	14,17
77	2	2,10	3,29	4,22	5,61	7,74	10,19	14,14	17,47	20,16	21,05	26,22	30,39	40,94	45,84
78	2	2,10	3,29	4,22	5,61	7,74	10,19	14,14	17,47	20,16	21,05	26,22	30,39	40,94	45,84
79	2	2,10	3,29	4,22	5,61	7,74	10,19	14,14	17,46	20,15	21,04	26,21	30,38	40,93	45,82
80	2	2,09	3,10	3,96	5,25	7,40	9,78	13,07	16,01	18,45	19,26	23,98	27,80	37,53	44,91
81	2	2,09	3,10	3,96	5,25	7,40	9,78	13,07	16,01	18,45	19,26	23,98	27,80	37,53	44,91
82	2	2,09	3,10	3,96	5,25	7,40	9,78	13,07	16,01	18,45	19,26	23,98	27,80	37,53	44,91
83	2	0,04	0,06	0,08	0,10	0,14	0,17	0,22	0,26	0,30	0,31	0,37	0,41	0,53	0,58
84	1	0,17	0,30	0,39	0,51	0,70	0,92	1,25	1,53	1,76	1,83	2,27	2,62	3,50	3,90
85	1	0,21	0,36	0,47	0,61	0,84	1,09	1,48	1,80	2,06	2,14	2,64	3,04	4,04	4,50
86	1	0,21	0,36	0,47	0,61	0,84	1,09	1,48	1,80	2,06	2,14	2,64	3,04	4,04	4,50
87	1	0,09	0,14	0,17	0,22	0,30	0,37	0,48	0,56	0,64	0,65	0,78	0,87	1,12	1,22
88	1	0,01	0,01	0,01	0,02	0,03	0,04	0,05	0,06	0,07	0,07	0,09	0,10	0,13	0,15
89	1	0,09	0,15	0,19	0,24	0,32	0,40	0,51	0,61	0,69	0,71	0,85	0,95	1,23	1,34
90	2	2,26	3,33	4,25	5,58	7,88	10,43	13,88	16,99	19,58	20,44	25,44	29,50	39,83	47,89
91	2	2,26	3,33	4,25	5,58	7,88	10,43	13,88	16,99	19,58	20,44	25,44	29,50	39,83	47,89
92	2	2,33	3,45	4,41	5,76	8,12	10,74	14,27	17,46	20,10	20,98	26,10	30,25	40,80	49,02
93	2	2,33	3,45	4,41	5,76	8,12	10,74	14,27	17,46	20,10	20,98	26,10	30,25	40,80	49,02
94	2	2,34	3,46	4,42	5,77	8,14	10,76	14,30	17,48	20,13	21,01	26,13	30,29	40,84	49,09
95	2	2,34	3,46	4,42	5,77	8,14	10,76	14,30	17,48	20,13	21,01	26,13	30,29	40,84	49,09
96	1	0,03	0,05	0,06	0,08	0,11	0,14	0,19	0,22	0,25	0,26	0,32	0,36	0,47	0,51
97	1	0,03	0,05	0,06	0,08	0,11	0,14	0,19	0,22	0,25	0,26	0,32	0,36	0,47	0,51
98	1	0,03	0,05	0,06	0,08	0,11	0,14	0,19	0,22	0,25	0,26	0,32	0,36	0,47	0,51
99	1	0,03	0,05	0,06	0,08	0,11	0,14	0,19	0,22	0,25	0,26	0,32	0,36	0,47	0,51
100	1	0,03	0,05	0,06	0,08	0,11	0,14	0,19	0,22	0,25	0,26	0,32	0,36	0,47	0,51
101	1	0,03	0,05	0,06	0,08	0,11	0,14	0,19	0,22	0,25	0,26	0,32	0,36	0,47	0,51
102	2	2,36	3,49	4,46	5,81	8,19	10,83	14,38	17,58	20,24	21,12	26,28	30,45	41,05	49,36
103	2	2,36	3,49	4,46	5,81	8,19	10,83	14,38	17,58	20,24	21,12	26,28	30,45	41,05	49,36
104	2	2,36	3,49	4,46	5,81	8,19	10,83	14,38	17,58	20,24	21,12	26,28	30,45	41,05	49,36
105	2	2,38	3,53	4,51	5,88	8,26	10,92	14,49	17,71	20,38	21,27	26,45	30,64	41,30	49,72
106	2	2,40	3,56	4,54	5,92	8,31	10,98	14,57	17,80	20,49	21,38	26,58	30,79	41,50	49,96
107	2	2,40	3,56	4,54	5,92	8,31	10,98	14,57	17,80	20,49	21,38	26,58	30,79	41,50	49,96
108	1	0,15	0,20	0,21	0,21	0,21	0,21	0,21	0,21	0,21	0,21	0,21	0,21	0,21	0,21
109	1	0,15	0,20	0,21	0,21	0,21	0,21	0,21	0,21	0,21	0,21	0,21	0,21	0,21	0,21
110	1	0,15	0,20	0,21	0,21	0,21	0,21	0,21	0,21	0,21	0,21	0,21	0,21	0,21	0,21
111	1	0,15	0,20	0,21	0,21	0,21	0,21	0,21	0,21	0,21	0,21	0,21	0,21	0,21	0,21
112	1	0,15	0,20	0,21	0,21	0,21	0,21	0,21	0,21	0,21	0,21	0,21	0,21	0,21	0,21
113	1	0,15	0,20	0,21	0,21	0,21	0,21	0,21	0,21	0,21	0,21	0,21	0,21	0,21	0,21
114	2	2,41	3,56	4,54	5,92	8,32	10,99	14,57	17,80	20,49	21,38	26,58	30,79	41,50	49,96
115	2	2,41	3,56	4,54	5,92	8,32	10,99	14,57	17,80	20,49	21,38	26,58	30,79	41,50	49,96
116	1	0,01	0,01	0,01	0,01	0,02	0,02	0,03	0,03	0,04	0,04	0,05	0,06	0,08	0,08
117	1	0,01	0,01	0,01	0,01	0,02	0,02	0,03	0,03	0,04	0,04	0,05	0,06	0,08	0,08
118	2	2,41	3,56	4,55	5,93	8,32	10,99	14,58	17,81	20,50	21,39	26,59	30,80	41,51	49,98
119	2	2,41	3,56	4,55	5,93	8,32	10,99	14,58	17,81	20,50	21,39	26,59	30,80	41,51	49,98
120	1	0,02	0,03	0,03	0,04	0,06	0,07	0,09	0,11	0,12	0,13	0,15	0,17	0,22	0,25
121	1	0,14	0,25	0,32	0,43	0,59	0,78	1,07	1,32	1,52	1,59	1,97	2,28	3,06	3,44
122	1	0,16	0,27	0,35	0,47	0,65	0,85	1,16	1,42	1,64	1,71	2,12	2,45	3,28	3,67
123	1	0,16	0,27	0,35	0,47	0,65	0,85	1,16	1,42	1,64	1,71	2,12	2,45	3,28	3,67

WALD + CORBE
BERATENDE INGENIEURE

Anlage A.4.9: HQ_T-Tabelle, FGM-Variante P5

FGM		Variante P5													
Kn. Nr.	Abm.	HQ_1	HQ_2	HQ_3	HQ_5	HQ_{10}	HQ_{20}	HQ_{50}	HQ_{100}	HQ_{100k}	HQ_{200}	HQ_{500}	$HQ_{1.000}$	$HQ_{5.000}$	$HQ_{10.000}$
[-]		[m³/s]	[m³/s]	[m³/s]	[m³/s]	[m³/s]	[m³/s]	[m³/s]	[m³/s]	[m³/s]	[m³/s]	[m³/s]	[m³/s]	[m³/s]	[m³/s]
124	1	0,16	0,27	0,35	0,47	0,65	0,85	1,16	1,42	1,64	1,71	2,12	2,45	3,28	3,67
125	1	0,04	0,07	0,09	0,11	0,15	0,19	0,25	0,30	0,34	0,35	0,42	0,48	0,62	0,68
126	1	0,03	0,05	0,07	0,09	0,13	0,17	0,23	0,29	0,33	0,35	0,43	0,50	0,67	0,76
127	1	0,07	0,12	0,16	0,21	0,28	0,36	0,48	0,58	0,67	0,69	0,85	0,98	1,28	1,43
128	1	0,23	0,39	0,51	0,67	0,92	1,21	1,64	2,01	2,31	2,40	2,97	3,42	4,56	5,10
129	1	0,23	0,39	0,51	0,67	0,92	1,21	1,64	2,01	2,31	2,40	2,97	3,42	4,56	5,10
130	1	0,03	0,05	0,07	0,09	0,12	0,15	0,19	0,23	0,26	0,27	0,33	0,37	0,48	0,54
131	1	0,00	0,00	0,01	0,01	0,01	0,01	0,01	0,02	0,02	0,02	0,03	0,03	0,04	0,05
132	1	0,03	0,06	0,07	0,09	0,12	0,16	0,21	0,25	0,28	0,29	0,35	0,40	0,52	0,58
133	1	0,27	0,45	0,58	0,77	1,05	1,37	1,85	2,26	2,59	2,70	3,32	3,83	5,09	5,68
134	1	0,27	0,45	0,58	0,77	1,05	1,37	1,85	2,26	2,59	2,70	3,32	3,83	5,09	5,68
135	1	0,27	0,45	0,58	0,77	1,05	1,37	1,85	2,26	2,59	2,70	3,32	3,83	5,09	5,68
136	2	2,59	3,82	4,83	6,29	8,79	11,58	15,29	18,67	21,48	22,41	27,86	32,27	43,50	52,44
137	2	2,59	3,82	4,83	6,29	8,79	11,58	15,29	18,67	21,48	22,41	27,86	32,27	43,50	52,44
138	2	2,59	3,82	4,83	6,29	8,79	11,58	15,29	18,67	21,48	22,41	27,86	32,27	43,50	52,44
139	2	2,59	3,79	4,78	6,22	8,60	11,26	14,97	18,26	21,01	21,91	27,24	31,55	42,53	49,52
140	2	2,59	3,79	4,78	6,22	8,60	11,26	14,97	18,26	21,01	21,91	27,24	31,55	42,53	49,52
141	2	2,59	3,79	4,78	6,22	8,60	11,26	14,97	18,26	21,01	21,91	27,24	31,55	42,53	49,52
142	1	0,10	0,13	0,14	0,14	0,14	0,14	0,14	0,14	0,14	0,14	0,14	0,14	0,14	0,14
143	1	0,10	0,13	0,14	0,14	0,14	0,14	0,14	0,14	0,14	0,14	0,14	0,14	0,14	0,14
144	1	0,10	0,13	0,14	0,14	0,14	0,14	0,14	0,14	0,14	0,14	0,14	0,14	0,14	0,14
145	1	0,10	0,13	0,14	0,14	0,14	0,14	0,14	0,14	0,14	0,14	0,14	0,14	0,14	0,14
146	1	0,10	0,13	0,14	0,14	0,14	0,14	0,14	0,14	0,14	0,14	0,14	0,14	0,14	0,14
147	1	0,10	0,13	0,14	0,14	0,14	0,14	0,14	0,14	0,14	0,14	0,14	0,14	0,14	0,14
148	2	2,59	3,79	4,78	6,22	8,60	11,26	14,98	18,26	21,01	21,92	27,24	31,55	42,54	49,52
149	2	2,59	3,79	4,78	6,22	8,60	11,26	14,98	18,26	21,01	21,92	27,24	31,55	42,54	49,52
150	2	2,59	3,79	4,78	6,22	8,60	11,26	14,98	18,26	21,01	21,92	27,24	31,55	42,54	49,52
151	2	2,59	3,79	4,78	6,22	8,60	11,26	14,98	18,26	21,01	21,92	27,24	31,55	42,54	49,52
152	2	2,59	3,79	4,78	6,22	8,60	11,26	14,98	18,26	21,01	21,92	27,24	31,55	42,54	49,52
153	2	2,59	3,79	4,78	6,22	8,60	11,26	14,98	18,26	21,01	21,92	27,24	31,55	42,54	49,52
154	1	0,12	0,15	0,16	0,16	0,16	0,16	0,16	0,16	0,16	0,16	0,16	0,16	0,16	0,16
155	1	0,12	0,15	0,16	0,16	0,16	0,16	0,16	0,16	0,16	0,16	0,16	0,16	0,16	0,16
156	1	0,12	0,15	0,16	0,16	0,16	0,16	0,16	0,16	0,16	0,16	0,16	0,16	0,16	0,16
157	1	0,12	0,15	0,16	0,16	0,16	0,16	0,16	0,16	0,16	0,16	0,16	0,16	0,16	0,16
158	1	0,12	0,15	0,16	0,16	0,16	0,16	0,16	0,16	0,16	0,16	0,16	0,16	0,16	0,16
159	1	0,12	0,15	0,16	0,16	0,16	0,16	0,16	0,16	0,16	0,16	0,16	0,16	0,16	0,16
160	2	2,60	3,79	4,78	6,22	8,60	11,26	14,98	18,27	21,01	21,92	27,24	31,55	42,54	49,52
161	2	2,60	3,79	4,78	6,22	8,60	11,26	14,98	18,27	21,01	21,92	27,24	31,55	42,54	49,52
162	2	2,60	3,79	4,78	6,22	8,60	11,26	14,98	18,27	21,01	21,92	27,24	31,55	42,54	49,52
163	2	2,60	3,79	4,78	6,22	8,60	11,26	14,98	18,27	21,01	21,92	27,24	31,55	42,54	49,52
164	2	2,60	3,79	4,78	6,22	8,60	11,26	14,98	18,27	21,01	21,92	27,24	31,55	42,54	49,52
165	2	2,60	3,79	4,78	6,22	8,60	11,26	14,98	18,27	21,01	21,92	27,24	31,55	42,54	49,52
166	1	0,09	0,11	0,12	0,12	0,12	0,12	0,12	0,12	0,12	0,12	0,12	0,12	0,12	0,12
167	1	0,09	0,11	0,12	0,12	0,12	0,12	0,12	0,12	0,12	0,12	0,12	0,12	0,12	0,12
168	1	0,09	0,11	0,12	0,12	0,12	0,12	0,12	0,12	0,12	0,12	0,12	0,12	0,12	0,12
169	1	0,09	0,11	0,12	0,12	0,12	0,12	0,12	0,12	0,12	0,12	0,12	0,12	0,12	0,12
170	1	0,09	0,11	0,12	0,12	0,12	0,12	0,12	0,12	0,12	0,12	0,12	0,12	0,12	0,12
171	1	0,09	0,11	0,12	0,12	0,12	0,12	0,12	0,12	0,12	0,12	0,12	0,12	0,12	0,12
172	2	2,61	3,80	4,78	6,22	8,60	11,26	14,98	18,27	21,01	21,92	27,24	31,55	42,54	49,52
173	2	2,61	3,80	4,78	6,22	8,60	11,26	14,98	18,27	21,01	21,92	27,24	31,55	42,54	49,52
174	2	2,61	3,80	4,78	6,22	8,60	11,26	14,98	18,27	21,01	21,92	27,24	31,55	42,54	49,52
175	2	2,61	3,81	4,79	6,23	8,62	11,27	14,99	18,28	21,03	21,93	27,26	31,58	42,57	49,56
176	2	2,61	3,81	4,79	6,23	8,62	11,27	14,99	18,28	21,03	21,93	27,26	31,58	42,57	49,56
177	2	2,61	3,81	4,79	6,23	8,62	11,27	14,99	18,28	21,03	21,93	27,26	31,58	42,57	49,56
178	1	1,06	1,38	1,48	1,48	1,48	1,48	1,48	1,48	1,48	1,48	1,48	1,48	1,48	1,48
179	1	1,06	1,38	1,48	1,48	1,48	1,48	1,48	1,48	1,48	1,48	1,48	1,48	1,48	1,48
180	1	1,06	1,38	1,48	1,48	1,48	1,48	1,48	1,48	1,48	1,48	1,48	1,48	1,48	1,48
181	1	1,06	1,38	1,48	1,48	1,48	1,48	1,48	1,48	1,48	1,48	1,48	1,48	1,48	1,48
182	1	1,06	1,38	1,48	1,48	1,48	1,48	1,48	1,48	1,48	1,48	1,48	1,48	1,48	1,48
183	1	1,06	1,38	1,48	1,48	1,48	1,48	1,48	1,48	1,48	1,48	1,48	1,48	1,48	1,48
184	2	2,70	3,91	4,79	6,23	8,62	11,27	14,99	18,28	21,03	21,94	27,26	31,58	42,57	49,56
185	2	2,70	3,91	4,79	6,23	8,62	11,27	14,99	18,28	21,03	21,94	27,26	31,58	42,57	49,56

WALD + CORBE
BERATENDE INGENIEURE

Anlage A.4.9: HQ_T-Tabelle, FGM-Variante P5

FGM		Variante P5													
Kn. Nr.	Abm.	HQ_1	HQ_2	HQ_3	HQ_5	HQ_{10}	HQ_{20}	HQ_{50}	HQ_{100}	HQ_{100k}	HQ_{200}	HQ_{500}	$HQ_{1.000}$	$HQ_{5.000}$	$HQ_{10.000}$
[-]		[m³/s]	[m³/s]	[m³/s]	[m³/s]	[m³/s]	[m³/s]	[m³/s]	[m³/s]	[m³/s]	[m³/s]	[m³/s]	[m³/s]	[m³/s]	[m³/s]
186	2	2,70	3,91	4,79	6,23	8,62	11,27	14,99	18,28	21,03	21,94	27,26	31,58	42,57	49,56
187	2	2,70	3,91	4,79	6,23	8,62	11,27	14,99	18,28	21,03	21,94	27,26	31,58	42,57	49,56
188	2	2,70	3,91	4,79	6,23	8,62	11,27	14,99	18,28	21,03	21,94	27,26	31,58	42,57	49,56
189	2	2,70	3,91	4,79	6,23	8,62	11,27	14,99	18,28	21,03	21,94	27,26	31,58	42,57	49,56
190	1	0,25	0,33	0,35	0,35	0,35	0,35	0,35	0,35	0,35	0,35	0,35	0,35	0,35	0,35
191	1	0,04	0,06	0,08	0,10	0,13	0,16	0,21	0,25	0,29	0,30	0,36	0,41	0,52	0,58
192	1	0,04	0,06	0,08	0,10	0,13	0,16	0,21	0,25	0,29	0,30	0,36	0,41	0,52	0,58
193	1	0,25	0,33	0,35	0,35	0,35	0,35	0,35	0,35	0,35	0,35	0,35	0,35	0,35	0,35
194	1	0,25	0,33	0,35	0,35	0,35	0,35	0,35	0,35	0,35	0,35	0,35	0,35	0,35	0,35
195	1	0,25	0,33	0,35	0,35	0,35	0,35	0,35	0,35	0,35	0,35	0,35	0,35	0,35	0,35
196	2	2,72	3,94	4,82	6,23	8,62	11,28	14,99	18,28	21,03	21,94	27,26	31,58	42,57	49,56
197	2	2,72	3,94	4,82	6,23	8,62	11,28	14,99	18,28	21,03	21,94	27,26	31,58	42,57	49,56
198	2	2,72	3,94	4,82	6,23	8,62	11,28	14,99	18,28	21,03	21,94	27,26	31,58	42,57	49,56
199	2	2,72	3,94	4,82	6,23	8,62	11,28	14,99	18,28	21,03	21,94	27,26	31,58	42,57	49,56
200	2	2,72	3,94	4,82	6,23	8,62	11,28	14,99	18,28	21,03	21,94	27,26	31,58	42,57	49,56
201	2	2,72	3,94	4,82	6,23	8,62	11,28	14,99	18,28	21,03	21,94	27,26	31,58	42,57	49,56
202	1	0,09	0,12	0,13	0,13	0,13	0,13	0,13	0,13	0,13	0,13	0,13	0,13	0,13	0,13
203	1	0,09	0,12	0,13	0,13	0,13	0,13	0,13	0,13	0,13	0,13	0,13	0,13	0,13	0,13
204	1	0,09	0,12	0,13	0,13	0,13	0,13	0,13	0,13	0,13	0,13	0,13	0,13	0,13	0,13
205	1	0,09	0,12	0,13	0,13	0,13	0,13	0,13	0,13	0,13	0,13	0,13	0,13	0,13	0,13
206	1	0,09	0,12	0,13	0,13	0,13	0,13	0,13	0,13	0,13	0,13	0,13	0,13	0,13	0,13
207	1	0,09	0,12	0,13	0,13	0,13	0,13	0,13	0,13	0,13	0,13	0,13	0,13	0,13	0,13
208	2	2,72	3,94	4,83	6,24	8,62	11,28	14,99	18,28	21,03	21,94	27,26	31,58	42,57	49,56
209	2	2,72	3,94	4,83	6,24	8,62	11,28	14,99	18,28	21,03	21,94	27,26	31,58	42,57	49,56
210	2	2,72	3,94	4,83	6,24	8,62	11,28	14,99	18,28	21,03	21,94	27,26	31,58	42,57	49,56
211	2	2,72	3,94	4,83	6,24	8,62	11,28	14,99	18,28	21,03	21,94	27,26	31,58	42,57	49,56
212	2	2,72	3,94	4,83	6,24	8,62	11,28	14,99	18,28	21,03	21,94	27,26	31,58	42,57	49,56
213	2	2,72	3,94	4,83	6,24	8,62	11,28	14,99	18,28	21,03	21,94	27,26	31,58	42,57	49,56
214	1	0,26	0,33	0,36	0,36	0,36	0,36	0,36	0,36	0,36	0,36	0,36	0,36	0,36	0,36
215	1	0,26	0,33	0,36	0,36	0,36	0,36	0,36	0,36	0,36	0,36	0,36	0,36	0,36	0,36
216	1	0,26	0,33	0,36	0,36	0,36	0,36	0,36	0,36	0,36	0,36	0,36	0,36	0,36	0,36
217	1	0,26	0,33	0,36	0,36	0,36	0,36	0,36	0,36	0,36	0,36	0,36	0,36	0,36	0,36
218	1	0,26	0,33	0,36	0,36	0,36	0,36	0,36	0,36	0,36	0,36	0,36	0,36	0,36	0,36
219	1	0,26	0,33	0,36	0,36	0,36	0,36	0,36	0,36	0,36	0,36	0,36	0,36	0,36	0,36
220	2	2,74	3,96	4,84	6,24	8,62	11,28	14,99	18,29	21,03	21,94	27,27	31,58	42,57	49,56
221	2	2,74	3,96	4,84	6,24	8,62	11,28	14,99	18,29	21,03	21,94	27,27	31,58	42,57	49,56
222	2	2,74	3,96	4,84	6,24	8,62	11,28	14,99	18,29	21,03	21,94	27,27	31,58	42,57	49,56
223	2	2,74	3,96	4,84	6,24	8,62	11,28	14,99	18,29	21,03	21,94	27,27	31,58	42,57	49,56
224	2	2,74	3,96	4,84	6,24	8,62	11,28	14,99	18,29	21,03	21,94	27,27	31,58	42,57	49,56
225	2	2,74	3,96	4,84	6,24	8,62	11,28	14,99	18,29	21,03	21,94	27,27	31,58	42,57	49,56
226	1	0,01	0,01	0,01	0,01	0,02	0,02	0,03	0,04	0,04	0,04	0,05	0,06	0,07	0,08
227	1	0,00	0,00	0,00	0,00	0,00	0,00	0,00	0,00	0,00	0,00	0,00	0,00	0,00	0,00
228	1	0,01	0,01	0,01	0,02	0,02	0,02	0,03	0,04	0,04	0,04	0,05	0,06	0,07	0,08
229	1	0,01	0,01	0,01	0,02	0,02	0,02	0,03	0,04	0,04	0,04	0,05	0,06	0,07	0,08
230	1	0,04	0,07	0,09	0,11	0,15	0,19	0,24	0,29	0,33	0,34	0,41	0,46	0,60	0,66
231	1	0,04	0,07	0,09	0,11	0,15	0,19	0,24	0,29	0,33	0,34	0,41	0,46	0,60	0,66
232	1	0,04	0,07	0,09	0,11	0,15	0,19	0,24	0,29	0,33	0,34	0,41	0,46	0,60	0,66
233	2	2,77	4,01	4,90	6,30	8,70	11,38	15,10	18,41	21,17	22,08	27,43	31,77	42,82	49,87
234	2	2,73	3,94	4,76	6,13	8,43	10,80	14,33	17,49	20,16	20,87	25,78	29,88	40,32	45,67
235	2	2,73	3,94	4,76	6,13	8,43	10,80	14,33	17,49	20,16	20,87	25,78	29,88	40,32	45,67
236	2	2,73	3,94	4,76	6,11	8,41	10,78	14,31	17,46	20,12	20,83	25,71	29,80	40,22	45,54
237	2	2,73	3,94	4,76	6,11	8,41	10,78	14,31	17,46	20,12	20,83	25,71	29,80	40,22	45,54
238	2	2,73	3,94	4,76	6,11	8,41	10,78	14,31	17,46	20,12	20,83	25,71	29,80	40,22	45,54
239	1	0,37	0,59	0,75	0,96	1,29	1,61	2,06	2,42	2,72	2,80	3,32	3,74	4,74	5,19
240	1	0,14	0,22	0,28	0,37	0,51	0,66	0,88	1,06	1,22	1,26	1,54	1,76	2,32	2,58
241	1	0,50	0,80	1,02	1,32	1,79	2,24	2,90	3,44	3,90	4,01	4,80	5,44	6,99	7,70
242	1	0,50	0,80	1,02	1,32	1,79	2,24	2,90	3,44	3,90	4,01	4,80	5,44	6,99	7,70
243	1	0,50	0,80	1,02	1,32	1,79	2,24	2,90	3,44	3,90	4,01	4,80	5,44	6,99	7,70
244	1	0,50	0,80	1,02	1,32	1,79	2,24	2,90	3,44	3,90	4,01	4,80	5,44	6,99	7,70
245	1	0,50	0,80	1,02	1,32	1,79	2,24	2,90	3,44	3,90	4,01	4,80	5,44	6,99	7,70
246	2	3,19	4,61	5,60	7,08	9,71	12,41	16,41	19,98	22,99	23,79	29,26	33,69	44,87	50,82
247	2	3,19	4,61	5,60	7,08	9,71	12,41	16,41	19,98	22,99	23,79	29,26	33,69	44,87	50,82

WALD + CORBE
BERATENDE INGENIEURE

Anlage A.4.9: HQ_T-Tabelle, FGM-Variante P5

FGM		Variante P5													
Kn. Nr.	Abm.	HQ_1	HQ_2	HQ_3	HQ_5	HQ_{10}	HQ_{20}	HQ_{50}	HQ_{100}	HQ_{100k}	HQ_{200}	HQ_{500}	$HQ_{1.000}$	$HQ_{5.000}$	$HQ_{10.000}$
[-]		[m³/s]	[m³/s]	[m³/s]	[m³/s]	[m³/s]	[m³/s]	[m³/s]	[m³/s]	[m³/s]	[m³/s]	[m³/s]	[m³/s]	[m³/s]	[m³/s]
248	2	3,19	4,60	5,59	7,07	9,68	12,38	16,37	19,93	22,93	23,73	29,19	33,60	44,75	50,59
249	2	3,19	4,60	5,59	7,07	9,68	12,38	16,37	19,93	22,93	23,73	29,19	33,60	44,75	50,59
250	2	3,19	4,60	5,59	7,07	9,68	12,38	16,37	19,93	22,93	23,73	29,19	33,60	44,75	50,59
251	2	3,19	4,60	5,59	7,07	9,68	12,38	16,37	19,93	22,93	23,73	29,19	33,60	44,75	50,59
252	1	0,10	0,16	0,20	0,25	0,34	0,42	0,53	0,62	0,70	0,71	0,86	0,96	1,21	1,32
253	1	0,00	0,00	0,00	0,00	0,00	0,00	0,00	0,00	0,00	0,00	0,00	0,00	0,00	0,00
254	1	0,10	0,16	0,20	0,25	0,34	0,42	0,53	0,62	0,70	0,71	0,86	0,96	1,21	1,32
255	1	0,10	0,16	0,20	0,25	0,34	0,42	0,53	0,62	0,70	0,71	0,86	0,96	1,21	1,32
256	1	0,10	0,16	0,20	0,25	0,34	0,42	0,53	0,62	0,70	0,71	0,86	0,96	1,21	1,32
257	1	0,10	0,16	0,20	0,25	0,34	0,42	0,53	0,62	0,70	0,71	0,86	0,96	1,21	1,32
258	1	0,10	0,16	0,20	0,25	0,34	0,42	0,53	0,62	0,70	0,71	0,86	0,96	1,21	1,32
259	2	3,29	4,74	5,77	7,29	9,98	12,75	16,84	20,49	23,55	24,37	29,95	34,46	45,84	51,65
260	2	3,29	4,74	5,77	7,29	9,98	12,75	16,84	20,49	23,55	24,37	29,95	34,46	45,84	51,65
261	2	3,29	4,74	5,77	7,29	9,98	12,75	16,84	20,49	23,55	24,37	29,95	34,46	45,84	51,65
262	2	3,29	4,74	5,77	7,29	9,98	12,75	16,84	20,49	23,55	24,37	29,95	34,46	45,84	51,65
263	2	3,29	4,74	5,77	7,29	9,98	12,75	16,84	20,49	23,55	24,37	29,95	34,46	45,84	51,65
264	2	3,29	4,74	5,77	7,29	9,98	12,75	16,84	20,49	23,55	24,37	29,95	34,46	45,84	51,65
265	2	3,29	4,74	5,77	7,29	9,98	12,75	16,84	20,49	23,55	24,37	29,95	34,46	45,84	51,65
266	2	3,29	4,74	5,77	7,29	9,98	12,75	16,84	20,49	23,55	24,37	29,95	34,46	45,84	51,65
267	2	3,29	4,74	5,77	7,29	9,98	12,75	16,84	20,49	23,55	24,37	29,95	34,46	45,84	51,65
268	2	3,29	4,74	5,77	7,29	9,98	12,75	16,84	20,49	23,55	24,37	29,95	34,46	45,84	51,65
269	2	3,29	4,74	5,77	7,29	9,98	12,75	16,84	20,49	23,55	24,37	29,95	34,46	45,84	51,65
270	2	3,29	4,74	5,77	7,29	9,98	12,75	16,84	20,49	23,55	24,37	29,95	34,46	45,84	51,65
271	1	0,27	0,45	0,59	0,79	1,11	1,48	2,05	2,53	2,94	3,06	3,84	4,46	6,04	6,77
272	1	0,27	0,45	0,59	0,79	1,11	1,48	2,05	2,53	2,94	3,06	3,84	4,46	6,04	6,77
273	1	0,27	0,45	0,59	0,79	1,11	1,48	2,05	2,53	2,94	3,06	3,84	4,46	6,04	6,77
274	1	0,27	0,45	0,59	0,79	1,11	1,48	2,05	2,53	2,94	3,06	3,84	4,46	6,04	6,77
275	1	0,27	0,45	0,59	0,79	1,11	1,48	2,05	2,53	2,94	3,06	3,84	4,46	6,04	6,77
276	1	0,27	0,45	0,59	0,79	1,11	1,48	2,05	2,53	2,94	3,06	3,84	4,46	6,04	6,77
277	1	0,27	0,45	0,59	0,79	1,11	1,48	2,05	2,53	2,94	3,06	3,84	4,46	6,04	6,77
278	1	0,27	0,45	0,59	0,79	1,11	1,48	2,05	2,53	2,94	3,06	3,84	4,46	6,04	6,77
279	1	0,27	0,45	0,59	0,79	1,11	1,48	2,05	2,53	2,94	3,06	3,84	4,46	6,04	6,77
280	1	0,27	0,45	0,59	0,79	1,11	1,48	2,05	2,53	2,94	3,06	3,84	4,46	6,04	6,77
281	1	0,27	0,45	0,59	0,79	1,11	1,48	2,05	2,53	2,94	3,06	3,84	4,46	6,04	6,77
282	1	0,07	0,09	0,09	0,09	0,09	0,09	0,09	0,09	0,09	0,09	0,09	0,09	0,09	0,09
283	1	0,07	0,09	0,09	0,09	0,09	0,09	0,09	0,09	0,09	0,09	0,09	0,09	0,09	0,09
284	1	0,04	0,05	0,06	0,06	0,06	0,06	0,06	0,06	0,06	0,06	0,06	0,06	0,06	0,06
285	1	0,04	0,05	0,06	0,06	0,06	0,06	0,06	0,06	0,06	0,06	0,06	0,06	0,06	0,06
286	1	0,01	0,02	0,03	0,04	0,05	0,06	0,08	0,09	0,10	0,11	0,13	0,15	0,20	0,22
287	1	0,03	0,05	0,07	0,09	0,12	0,17	0,23	0,29	0,34	0,36	0,45	0,53	0,72	0,82
288	1	0,04	0,07	0,09	0,12	0,17	0,23	0,32	0,38	0,44	0,46	0,58	0,67	0,92	1,03
289	1	0,04	0,07	0,09	0,12	0,17	0,23	0,32	0,38	0,44	0,46	0,58	0,67	0,92	1,03
290	1	0,00	0,00	0,00	0,00	0,00	0,00	0,00	0,00	0,00	0,00	0,00	0,00	0,00	0,00
291	1	0,03	0,04	0,06	0,07	0,10	0,14	0,19	0,24	0,28	0,30	0,37	0,44	0,60	0,68
292	1	0,03	0,04	0,06	0,07	0,10	0,14	0,20	0,24	0,28	0,30	0,37	0,44	0,60	0,68
293	1	0,03	0,04	0,06	0,07	0,10	0,14	0,20	0,24	0,28	0,30	0,37	0,44	0,60	0,68
294	2	0,00	0,00	0,00	0,00	0,00	0,00	0,00	0,00	0,00	0,00	0,00	0,00	0,00	0,00
295	2	0,00	0,00	0,00	0,00	0,00	0,00	0,00	0,00	0,00	0,00	0,00	0,00	0,00	0,00
296	2	0,00	0,00	0,00	0,00	0,00	0,00	0,00	0,00	0,00	0,00	0,00	0,00	0,00	0,00
297	2	0,00	0,00	0,00	0,00	0,00	0,00	0,00	0,00	0,00	0,00	0,00	0,00	0,00	0,00
298	2	0,00	0,00	0,00	0,00	0,00	0,00	0,00	0,00	0,00	0,00	0,00	0,00	0,00	0,00
299	2	0,00	0,00	0,00	0,00	0,00	0,00	0,00	0,00	0,00	0,00	0,00	0,00	0,00	0,00
300	2	0,00	0,00	0,00	0,00	0,00	0,00	0,00	0,00	0,00	0,00	0,00	0,00	0,00	0,00
301	2	0,00	0,00	0,00	0,00	0,00	0,00	0,00	0,00	0,00	0,00	0,00	0,00	0,00	0,00
302	2	0,00	0,00	0,00	0,00	0,00	0,00	0,00	0,00	0,00	0,00	0,00	0,00	0,00	0,00
303	2	0,00	0,00	0,00	0,00	0,00	0,00	0,00	0,00	0,00	0,00	0,00	0,00	0,00	0,00
304	2	0,00	0,00	0,00	0,00	0,00	0,00	0,00	0,00	0,00	0,00	0,00	0,00	0,00	0,00
305	2	0,00	0,00	0,00	0,00	0,00	0,00	0,00	0,00	0,00	0,00	0,00	0,00	0,00	0,00
306	2	0,00	0,00	0,00	0,00	0,00	0,00	0,00	0,00	0,00	0,00	0,00	0,00	0,00	0,00
307	2	0,00	0,00	0,00	0,00	0,00	0,00	0,00	0,00	0,00	0,00	0,00	0,00	0,00	0,00
308	2	0,00	0,00	0,00	0,00	0,00	0,00	0,00	0,00	0,00	0,00	0,00	0,00	0,00	0,00
309	2	0,00	0,00	0,00	0,00	0,00	0,00	0,00	0,00	0,00	0,00	0,00	0,00	0,00	0,00

WALD + CORBE
BERATENDE INGENIEURE

Anlage A.4.9: HQ_T-Tabelle, FGM-Variante P5

FGM		Variante P5													
Kn. Nr.	Abm.	HQ_1	HQ_2	HQ_3	HQ_5	HQ_{10}	HQ_{20}	HQ_{50}	HQ_{100}	HQ_{100k}	HQ_{200}	HQ_{500}	$HQ_{1.000}$	$HQ_{5.000}$	$HQ_{10.000}$
[-]		[m³/s]	[m³/s]	[m³/s]	[m³/s]	[m³/s]	[m³/s]	[m³/s]	[m³/s]	[m³/s]	[m³/s]	[m³/s]	[m³/s]	[m³/s]	[m³/s]
310	2	0,00	0,00	0,00	0,00	0,00	0,00	0,00	0,00	0,00	0,00	0,00	0,00	0,00	0,00
311	2	0,57	0,85	1,04	1,34	1,86	2,41	3,22	3,89	4,49	4,63	5,69	6,53	8,64	9,63
312	2	0,27	0,45	0,58	0,77	1,05	1,37	1,87	2,28	2,62	2,73	3,38	3,89	5,20	5,80
313	2	0,00	0,00	0,00	0,00	0,00	0,00	0,00	0,00	0,00	0,00	0,00	0,00	0,00	0,00
314	2	0,84	1,25	1,57	2,05	2,82	3,67	4,93	5,96	6,88	7,11	8,76	10,09	13,40	14,94
315	2	0,84	1,25	1,57	2,05	2,82	3,67	4,93	5,96	6,88	7,11	8,76	10,09	13,40	14,94
316	2	0,84	1,25	1,57	2,05	2,82	3,67	4,93	5,96	6,88	7,11	8,76	10,09	13,40	14,94
317	2	0,84	1,25	1,57	2,05	2,82	3,67	4,93	5,96	6,88	7,11	8,76	10,09	13,40	14,94
318	2	0,84	1,25	1,57	2,05	2,82	3,67	4,93	5,96	6,88	7,11	8,76	10,09	13,40	14,94
319	2	0,84	1,25	1,57	2,05	2,82	3,67	4,93	5,96	6,88	7,11	8,76	10,09	13,40	14,94
320	2	0,84	1,25	1,57	2,05	2,82	3,67	4,93	5,96	6,88	7,11	8,76	10,09	13,40	14,94
321	2	0,84	1,25	1,57	2,05	2,82	3,67	4,93	5,96	6,88	7,11	8,76	10,09	13,40	14,94
322	2	0,84	1,25	1,57	2,05	2,82	3,67	4,93	5,96	6,88	7,11	8,76	10,09	13,40	14,94
323	2	0,84	1,25	1,57	2,05	2,82	3,67	4,93	5,96	6,88	7,11	8,76	10,09	13,40	14,94
324	1	0,04	0,07	0,09	0,12	0,16	0,21	0,28	0,34	0,39	0,40	0,50	0,57	0,75	0,84
325	1	0,28	0,48	0,62	0,82	1,12	1,46	1,99	2,43	2,81	2,91	3,61	4,16	5,56	6,19
326	1	0,32	0,55	0,70	0,93	1,27	1,66	2,26	2,76	3,18	3,30	4,09	4,71	6,29	7,00
327	1	0,32	0,55	0,70	0,93	1,27	1,66	2,26	2,76	3,18	3,30	4,09	4,71	6,29	7,00
328	1	0,32	0,55	0,70	0,93	1,27	1,66	2,26	2,76	3,18	3,30	4,09	4,71	6,29	7,00
329	1	0,32	0,55	0,70	0,93	1,27	1,66	2,26	2,76	3,18	3,30	4,09	4,71	6,29	7,00
330	1	0,32	0,55	0,70	0,93	1,27	1,66	2,26	2,76	3,18	3,30	4,09	4,71	6,29	7,00
331	1	0,32	0,55	0,70	0,93	1,27	1,66	2,26	2,76	3,18	3,30	4,09	4,71	6,29	7,00
332	1	0,32	0,55	0,70	0,93	1,27	1,66	2,26	2,76	3,18	3,30	4,09	4,71	6,29	7,00
333	1	0,32	0,55	0,70	0,93	1,27	1,66	2,26	2,76	3,18	3,30	4,09	4,71	6,29	7,00
334	1	0,32	0,55	0,70	0,93	1,27	1,66	2,26	2,76	3,18	3,30	4,09	4,71	6,29	7,00
335	1	0,32	0,55	0,70	0,93	1,27	1,66	2,26	2,76	3,18	3,30	4,09	4,71	6,29	7,00
336	2	1,12	1,72	2,18	2,87	3,90	5,09	6,87	8,37	9,58	9,98	12,30	14,17	18,87	21,05
337	2	1,12	1,72	2,18	2,87	3,90	5,09	6,87	8,37	9,58	9,98	12,30	14,17	18,87	21,05
338	2	1,12	1,72	2,18	2,87	3,90	5,08	6,87	8,37	9,58	9,97	12,29	14,16	18,86	21,04
339	2	1,12	1,72	2,18	2,87	3,90	5,08	6,87	8,37	9,58	9,97	12,29	14,16	18,86	21,04
340	2	1,12	1,72	2,18	2,87	3,90	5,08	6,87	8,37	9,58	9,97	12,29	14,16	18,86	21,04
341	2	1,12	1,72	2,18	2,87	3,90	5,08	6,87	8,37	9,58	9,97	12,29	14,16	18,86	21,04
342	1	0,01	0,02	0,03	0,04	0,05	0,06	0,09	0,11	0,12	0,13	0,16	0,19	0,25	0,28
343	1	0,25	0,41	0,54	0,71	0,98	1,29	1,79	2,23	2,60	2,70	3,41	3,97	5,42	6,09
344	1	0,00	0,00	0,00	0,00	0,00	0,00	0,00	0,00	0,00	0,00	0,00	0,00	0,00	0,00
345	1	0,26	0,43	0,56	0,74	1,02	1,34	1,88	2,34	2,72	2,83	3,56	4,15	5,66	6,37
346	1	0,26	0,43	0,56	0,74	1,02	1,34	1,88	2,34	2,72	2,83	3,56	4,15	5,66	6,37
347	1	0,26	0,43	0,56	0,74	1,02	1,34	1,88	2,34	2,72	2,83	3,56	4,15	5,66	6,37
348	1	0,26	0,43	0,56	0,74	1,02	1,34	1,88	2,34	2,72	2,83	3,56	4,15	5,66	6,37
349	1	0,26	0,43	0,56	0,74	1,02	1,34	1,88	2,34	2,72	2,83	3,56	4,15	5,66	6,37
350	2	1,31	2,02	2,58	3,39	4,63	6,03	8,19	10,00	11,46	11,94	14,76	17,03	22,75	25,41
351	2	1,31	2,02	2,58	3,39	4,63	6,03	8,19	10,00	11,46	11,94	14,76	17,03	22,75	25,41
352	2	1,31	2,02	2,58	3,39	4,63	6,03	8,19	10,00	11,46	11,94	14,76	17,03	22,75	25,41
353	2	1,31	2,02	2,58	3,39	4,63	6,03	8,19	10,00	11,46	11,94	14,76	17,03	22,75	25,41
354	2	1,31	2,02	2,58	3,39	4,63	6,03	8,19	10,00	11,46	11,94	14,76	17,03	22,75	25,41
355	2	1,31	2,02	2,58	3,39	4,63	6,03	8,19	10,00	11,46	11,94	14,76	17,03	22,75	25,41
356	1	0,04	0,06	0,08	0,11	0,15	0,20	0,27	0,33	0,39	0,40	0,50	0,58	0,78	0,88
357	1	0,08	0,13	0,16	0,21	0,30	0,39	0,54	0,67	0,78	0,81	1,02	1,19	1,62	1,82
358	1	0,00	0,00	0,00	0,00	0,00	0,00	0,00	0,00	0,00	0,00	0,00	0,00	0,00	0,00
359	1	0,11	0,18	0,24	0,31	0,44	0,58	0,81	1,00	1,16	1,21	1,52	1,77	2,40	2,70
360	1	0,11	0,18	0,24	0,31	0,44	0,58	0,81	1,00	1,16	1,21	1,52	1,77	2,40	2,70
361	1	0,11	0,18	0,24	0,31	0,44	0,58	0,81	1,00	1,16	1,21	1,52	1,77	2,40	2,70
362	1	0,11	0,18	0,24	0,31	0,44	0,58	0,81	1,00	1,16	1,21	1,52	1,77	2,40	2,70
363	1	0,11	0,18	0,24	0,31	0,44	0,58	0,81	1,00	1,16	1,21	1,52	1,77	2,40	2,70
364	2	1,39	2,17	2,77	3,65	4,98	6,49	8,82	10,79	12,37	12,89	15,95	18,42	24,63	27,52
365	2	1,39	2,17	2,77	3,65	4,98	6,49	8,82	10,79	12,37	12,89	15,95	18,42	24,63	27,52
366	2	1,39	2,17	2,77	3,65	4,98	6,49	8,82	10,79	12,37	12,89	15,95	18,42	24,63	27,52
367	2	1,39	2,17	2,77	3,65	4,98	6,49	8,82	10,79	12,37	12,89	15,95	18,42	24,63	27,52
368	2	1,39	2,17	2,77	3,65	4,98	6,49	8,82	10,79	12,37	12,89	15,95	18,42	24,63	27,52
369	2	1,39	2,17	2,77	3,65	4,98	6,49	8,82	10,79	12,37	12,89	15,95	18,42	24,63	27,52
370	1	0,20	0,33	0,43	0,58	0,81	1,07	1,48	1,82	2,11	2,20	2,74	3,18	4,28	4,80
371	1	0,20	0,33	0,43	0,58	0,81	1,07	1,48	1,82	2,11	2,20	2,74	3,18	4,28	4,80

WALD + CORBE
BERATENDE INGENIEURE

Anlage A.4.9: HQ_T-Tabelle, FGM-Variante P5

FGM		Variante P5													
Kn. Nr.	Abm.	HQ_1	HQ_2	HQ_3	HQ_5	HQ_{10}	HQ_{20}	HQ_{50}	HQ_{100}	HQ_{100k}	HQ_{200}	HQ_{500}	$HQ_{1.000}$	$HQ_{5.000}$	$HQ_{10.000}$
[-]		[m³/s]	[m³/s]	[m³/s]	[m³/s]	[m³/s]	[m³/s]	[m³/s]	[m³/s]	[m³/s]	[m³/s]	[m³/s]	[m³/s]	[m³/s]	[m³/s]
372	1	0,20	0,33	0,43	0,58	0,81	1,07	1,48	1,82	2,11	2,20	2,74	3,18	4,28	4,80
373	1	0,20	0,33	0,43	0,58	0,81	1,07	1,48	1,82	2,11	2,20	2,74	3,18	4,28	4,80
374	1	0,20	0,33	0,43	0,58	0,81	1,07	1,48	1,82	2,11	2,20	2,74	3,18	4,28	4,80
375	1	0,20	0,33	0,43	0,58	0,81	1,07	1,48	1,82	2,11	2,20	2,74	3,18	4,28	4,80
376	2	1,55	2,43	3,11	4,10	5,62	7,33	9,98	12,22	14,03	14,63	18,11	20,93	28,05	31,37
377	2	1,55	2,43	3,11	4,10	5,62	7,33	9,98	12,22	14,03	14,63	18,11	20,93	28,05	31,37
378	2	1,55	2,43	3,11	4,10	5,62	7,33	9,98	12,22	14,03	14,63	18,11	20,93	28,05	31,37
379	2	1,55	2,43	3,11	4,10	5,62	7,33	9,98	12,22	14,03	14,63	18,11	20,93	28,05	31,37
380	2	1,55	2,43	3,11	4,10	5,62	7,33	9,98	12,22	14,03	14,63	18,11	20,93	28,05	31,37
381	2	1,55	2,43	3,11	4,10	5,62	7,33	9,98	12,22	14,03	14,63	18,11	20,93	28,05	31,37
382	1	0,05	0,08	0,10	0,14	0,18	0,24	0,33	0,41	0,47	0,49	0,60	0,70	0,93	1,04
383	1	0,12	0,20	0,26	0,35	0,49	0,64	0,90	1,11	1,29	1,34	1,68	1,96	2,65	2,98
384	1	0,00	0,00	0,00	0,00	0,00	0,00	0,00	0,00	0,00	0,00	0,00	0,00	0,00	0,00
385	1	0,16	0,27	0,36	0,48	0,67	0,89	1,23	1,51	1,76	1,83	2,29	2,65	3,58	4,01
386	1	0,16	0,27	0,36	0,48	0,67	0,89	1,23	1,51	1,76	1,83	2,29	2,65	3,58	4,01
387	1	0,16	0,27	0,36	0,48	0,67	0,89	1,23	1,51	1,76	1,83	2,29	2,65	3,58	4,01
388	1	0,16	0,27	0,36	0,48	0,67	0,89	1,23	1,51	1,76	1,83	2,29	2,65	3,58	4,01
389	1	0,16	0,27	0,36	0,48	0,67	0,89	1,23	1,51	1,76	1,83	2,29	2,65	3,58	4,01
390	2	1,68	2,65	3,39	4,48	6,16	8,03	10,95	13,42	15,43	16,09	19,95	23,08	30,95	34,62
391	2	1,68	2,65	3,39	4,48	6,16	8,03	10,95	13,42	15,43	16,09	19,95	23,08	30,95	34,62
392	2	1,68	2,65	3,39	4,48	6,16	8,03	10,95	13,42	15,43	16,09	19,95	23,08	30,95	34,62
393	2	1,68	2,65	3,39	4,48	6,16	8,03	10,95	13,42	15,43	16,09	19,95	23,08	30,95	34,62
394	2	1,68	2,65	3,39	4,48	6,16	8,03	10,95	13,42	15,43	16,09	19,95	23,08	30,95	34,62
395	2	1,68	2,65	3,39	4,48	6,16	8,03	10,95	13,42	15,43	16,09	19,95	23,08	30,95	34,62
396	1	0,08	0,14	0,18	0,24	0,34	0,46	0,62	0,77	0,89	0,94	1,18	1,37	1,88	2,11
397	1	0,08	0,14	0,18	0,24	0,34	0,46	0,62	0,77	0,89	0,94	1,18	1,37	1,88	2,11
398	1	0,08	0,14	0,18	0,24	0,34	0,46	0,62	0,77	0,89	0,94	1,18	1,37	1,88	2,11
399	1	0,08	0,14	0,18	0,24	0,34	0,46	0,62	0,77	0,89	0,94	1,18	1,37	1,88	2,11
400	1	0,08	0,14	0,18	0,24	0,34	0,46	0,62	0,77	0,89	0,94	1,18	1,37	1,88	2,11
401	1	0,08	0,14	0,18	0,24	0,34	0,46	0,62	0,77	0,89	0,94	1,18	1,37	1,88	2,11
402	2	1,74	2,75	3,52	4,66	6,42	8,37	11,42	14,00	16,11	16,79	20,82	24,09	32,34	36,20
403	2	1,74	2,75	3,52	4,66	6,42	8,37	11,42	14,00	16,11	16,79	20,82	24,09	32,34	36,20
404	2	1,74	2,75	3,52	4,66	6,42	8,37	11,42	14,00	16,11	16,79	20,82	24,09	32,34	36,20
405	2	1,74	2,75	3,52	4,66	6,42	8,37	11,42	14,00	16,11	16,79	20,82	24,09	32,34	36,20
406	2	1,74	2,75	3,52	4,66	6,42	8,37	11,42	14,00	16,11	16,79	20,82	24,09	32,34	36,20
407	2	1,74	2,75	3,52	4,66	6,42	8,37	11,42	14,00	16,11	16,79	20,82	24,09	32,34	36,20
408	1	0,08	0,13	0,17	0,23	0,32	0,43	0,59	0,73	0,85	0,88	1,11	1,29	1,75	1,97
409	1	0,08	0,13	0,17	0,23	0,32	0,43	0,59	0,73	0,85	0,88	1,11	1,29	1,75	1,97
410	1	0,08	0,13	0,17	0,23	0,32	0,43	0,59	0,73	0,85	0,88	1,11	1,29	1,75	1,97
411	1	0,08	0,13	0,17	0,23	0,32	0,43	0,59	0,73	0,85	0,88	1,11	1,29	1,75	1,97
412	1	0,08	0,13	0,17	0,23	0,32	0,43	0,59	0,73	0,85	0,88	1,11	1,29	1,75	1,97
413	1	0,08	0,13	0,17	0,23	0,32	0,43	0,59	0,73	0,85	0,88	1,11	1,29	1,75	1,97
414	2	1,80	2,85	3,65	4,83	6,65	8,68	11,85	14,55	16,74	17,46	21,67	25,08	33,68	37,70
415	2	1,80	2,85	3,65	4,83	6,65	8,68	11,85	14,55	16,74	17,46	21,67	25,08	33,68	37,70
416	2	1,80	2,85	3,65	4,83	6,65	8,68	11,85	14,55	16,74	17,46	21,67	25,08	33,68	37,70
417	2	1,80	2,85	3,65	4,83	6,65	8,68	11,85	14,55	16,74	17,46	21,67	25,08	33,68	37,70
418	2	1,80	2,85	3,65	4,83	6,65	8,68	11,85	14,55	16,74	17,46	21,67	25,08	33,68	37,70
419	2	1,80	2,85	3,65	4,83	6,65	8,68	11,85	14,55	16,74	17,46	21,67	25,08	33,68	37,70
420	1	0,05	0,09	0,12	0,16	0,21	0,28	0,38	0,47	0,54	0,55	0,69	0,79	1,05	1,18
421	1	0,18	0,30	0,39	0,52	0,72	0,95	1,32	1,62	1,88	1,95	2,44	2,82	3,81	4,27
422	1	0,00	0,00	0,00	0,00	0,00	0,00	0,00	0,00	0,00	0,00	0,00	0,00	0,00	0,00
423	1	0,23	0,39	0,50	0,67	0,94	1,23	1,69	2,08	2,41	2,50	3,12	3,61	4,86	5,43
424	1	0,23	0,39	0,50	0,67	0,94	1,23	1,69	2,08	2,41	2,50	3,12	3,61	4,86	5,43
425	1	0,23	0,39	0,50	0,67	0,94	1,23	1,69	2,08	2,41	2,50	3,12	3,61	4,86	5,43
426	1	0,23	0,39	0,50	0,67	0,94	1,23	1,69	2,08	2,41	2,50	3,12	3,61	4,86	5,43
427	1	0,23	0,39	0,50	0,67	0,94	1,23	1,69	2,08	2,41	2,50	3,12	3,61	4,86	5,43
428	2	2,00	3,17	4,06	5,38	7,42	9,68	13,23	16,24	18,70	19,50	24,23	28,07	37,75	42,27
429	2	2,00	3,17	4,06	5,38	7,42	9,68	13,23	16,24	18,70	19,50	24,23	28,07	37,75	42,27
430	2	2,00	3,16	4,06	5,37	7,41	9,67	13,22	16,23	18,69	19,49	24,20	28,03	37,68	42,20
431	2	2,00	3,16	4,06	5,37	7,41	9,67	13,22	16,23	18,69	19,49	24,20	28,03	37,68	42,20
432	2	2,00	3,16	4,06	5,37	7,41	9,67	13,22	16,23	18,69	19,49	24,20	28,03	37,68	42,20
433	2	2,00	3,16	4,06	5,37	7,41	9,67	13,22	16,23	18,69	19,49	24,20	28,03	37,68	42,20

WALD + CORBE
BERATENDE INGENIEURE

Anlage A.4.9: HQ_T-Tabelle, FGM-Variante P5

FGM		Variante P5													
Kn. Nr.	Abm.	HQ_1	HQ_2	HQ_3	HQ_5	HQ_{10}	HQ_{20}	HQ_{50}	HQ_{100}	HQ_{100k}	HQ_{200}	HQ_{500}	$HQ_{1.000}$	$HQ_{5.000}$	$HQ_{10.000}$
[-]		[m³/s]	[m³/s]	[m³/s]	[m³/s]	[m³/s]	[m³/s]	[m³/s]	[m³/s]	[m³/s]	[m³/s]	[m³/s]	[m³/s]	[m³/s]	[m³/s]
434	1	0,19	0,32	0,41	0,55	0,77	1,01	1,39	1,71	1,99	2,06	2,58	2,98	4,02	4,50
435	1	0,19	0,32	0,41	0,55	0,77	1,01	1,39	1,71	1,99	2,06	2,58	2,98	4,02	4,50
436	1	0,19	0,32	0,41	0,55	0,77	1,01	1,39	1,71	1,99	2,06	2,58	2,98	4,02	4,50
437	1	0,19	0,32	0,41	0,55	0,77	1,01	1,39	1,71	1,99	2,06	2,58	2,98	4,02	4,50
438	1	0,19	0,32	0,41	0,55	0,77	1,01	1,39	1,71	1,99	2,06	2,58	2,98	4,02	4,50
439	1	0,19	0,32	0,41	0,55	0,77	1,01	1,39	1,71	1,99	2,06	2,58	2,98	4,02	4,50
440	2	2,15	3,41	4,38	5,80	8,00	10,47	14,32	17,59	20,25	21,13	26,24	30,43	40,95	45,85
441	2	2,15	3,41	4,38	5,80	8,00	10,47	14,32	17,59	20,25	21,13	26,24	30,43	40,95	45,85
442	2	2,15	3,41	4,38	5,80	8,00	10,47	14,32	17,59	20,25	21,13	26,24	30,43	40,95	45,85
443	2	2,15	3,41	4,38	5,80	8,00	10,47	14,32	17,59	20,25	21,13	26,24	30,43	40,95	45,85
444	2	2,15	3,41	4,38	5,80	8,00	10,47	14,32	17,59	20,25	21,13	26,24	30,43	40,95	45,85
445	2	2,15	3,41	4,38	5,80	8,00	10,47	14,32	17,59	20,25	21,13	26,24	30,43	40,95	45,85
446	1	0,09	0,14	0,18	0,24	0,34	0,45	0,63	0,77	0,90	0,94	1,18	1,37	1,86	2,09
447	1	0,00	0,00	0,00	0,00	0,00	0,00	0,00	0,00	0,00	0,00	0,00	0,00	0,00	0,00
448	1	0,09	0,14	0,18	0,24	0,34	0,45	0,63	0,77	0,90	0,94	1,18	1,37	1,86	2,09
449	1	0,09	0,14	0,18	0,24	0,34	0,45	0,63	0,77	0,90	0,94	1,18	1,37	1,86	2,09
450	1	0,09	0,14	0,18	0,24	0,34	0,45	0,63	0,77	0,90	0,94	1,18	1,37	1,86	2,09
451	1	0,09	0,14	0,18	0,24	0,34	0,45	0,63	0,77	0,90	0,94	1,18	1,37	1,86	2,09
452	1	0,09	0,14	0,18	0,24	0,34	0,45	0,63	0,77	0,90	0,94	1,18	1,37	1,86	2,09
453	2	2,21	3,51	4,51	5,98	8,26	10,81	14,79	18,18	20,94	21,85	27,14	31,46	42,36	47,45
454	2	2,21	3,51	4,51	5,98	8,26	10,81	14,79	18,18	20,94	21,85	27,14	31,46	42,36	47,45
455	2	2,21	3,51	4,51	5,98	8,26	10,81	14,79	18,18	20,94	21,85	27,14	31,46	42,36	47,45
456	2	2,21	3,51	4,51	5,98	8,26	10,81	14,79	18,18	20,94	21,85	27,14	31,46	42,36	47,45
457	2	2,21	3,51	4,51	5,98	8,26	10,81	14,79	18,18	20,94	21,85	27,14	31,46	42,36	47,45
458	2	2,21	3,51	4,51	5,98	8,26	10,81	14,79	18,18	20,94	21,85	27,14	31,46	42,36	47,45
459	1	0,18	0,30	0,39	0,51	0,69	0,92	1,28	1,59	1,85	1,92	2,42	2,81	3,84	4,32
460	1	0,18	0,30	0,39	0,51	0,69	0,92	1,28	1,59	1,85	1,92	2,42	2,81	3,84	4,32
461	1	0,18	0,30	0,39	0,51	0,69	0,92	1,28	1,59	1,85	1,92	2,42	2,81	3,84	4,32
462	1	0,18	0,30	0,39	0,51	0,69	0,92	1,28	1,59	1,85	1,92	2,42	2,81	3,84	4,32
463	1	0,18	0,30	0,39	0,51	0,69	0,92	1,28	1,59	1,85	1,92	2,42	2,81	3,84	4,32
464	1	0,18	0,30	0,39	0,51	0,69	0,92	1,28	1,59	1,85	1,92	2,42	2,81	3,84	4,32
465	2	2,34	3,70	4,76	6,31	8,72	11,42	15,65	19,24	22,17	23,13	28,76	33,37	44,97	50,38
466	2	2,34	3,70	4,76	6,31	8,72	11,42	15,65	19,24	22,17	23,13	28,76	33,37	44,97	50,38
467	2	2,34	3,70	4,76	6,31	8,72	11,42	15,65	19,24	22,17	23,13	28,76	33,37	44,97	50,38
468	2	2,34	3,70	4,76	6,31	8,72	11,42	15,65	19,24	22,17	23,13	28,76	33,37	44,97	50,38
469	2	2,34	3,70	4,76	6,31	8,72	11,42	15,65	19,24	22,17	23,13	28,76	33,37	44,97	50,38
470	2	2,34	3,70	4,76	6,31	8,72	11,42	15,65	19,24	22,17	23,13	28,76	33,37	44,97	50,38
471	1	0,22	0,34	0,44	0,58	0,79	1,03	1,38	1,67	1,92	1,98	2,44	2,81	3,70	4,12
472	1	0,32	0,55	0,70	0,93	1,28	1,67	2,28	2,79	3,21	3,34	4,13	4,78	6,38	7,11
473	1	0,00	0,00	0,00	0,00	0,00	0,00	0,00	0,00	0,00	0,00	0,00	0,00	0,00	0,00
474	1	0,52	0,88	1,12	1,49	2,03	2,66	3,59	4,39	5,04	5,24	6,46	7,46	9,92	11,06
475	1	0,52	0,88	1,12	1,49	2,03	2,66	3,59	4,39	5,04	5,24	6,46	7,46	9,92	11,06
476	1	0,52	0,88	1,12	1,49	2,03	2,66	3,59	4,39	5,04	5,24	6,46	7,46	9,92	11,06
477	1	0,52	0,88	1,12	1,49	2,03	2,66	3,59	4,39	5,04	5,24	6,46	7,46	9,92	11,06
478	1	0,52	0,88	1,12	1,49	2,03	2,66	3,59	4,39	5,04	5,24	6,46	7,46	9,92	11,06
479	2	2,83	4,45	5,71	7,58	10,47	13,70	18,75	23,05	26,57	27,70	34,42	39,90	53,70	60,14
480	2	2,83	4,45	5,71	7,58	10,47	13,70	18,75	23,05	26,57	27,70	34,42	39,90	53,70	60,14
481	2	2,83	4,45	5,71	7,58	10,47	13,70	18,75	23,05	26,57	27,70	34,42	39,90	53,70	60,14
482	2	2,83	4,45	5,71	7,58	10,47	13,70	18,75	23,05	26,57	27,70	34,42	39,90	53,70	60,14
483	2	2,83	4,45	5,71	7,58	10,47	13,70	18,75	23,05	26,57	27,70	34,42	39,90	53,70	60,14
484	2	2,83	4,45	5,71	7,58	10,47	13,70	18,75	23,05	26,57	27,70	34,42	39,90	53,70	60,14
485	1	0,15	0,26	0,33	0,44	0,62	0,82	1,13	1,38	1,60	1,66	2,07	2,40	3,23	3,61
486	1	0,15	0,26	0,33	0,44	0,62	0,82	1,13	1,38	1,60	1,66	2,07	2,40	3,23	3,61
487	1	0,15	0,26	0,33	0,44	0,62	0,82	1,13	1,38	1,60	1,66	2,07	2,40	3,23	3,61
488	1	0,15	0,26	0,33	0,44	0,62	0,82	1,13	1,38	1,60	1,66	2,07	2,40	3,23	3,61
489	1	0,15	0,26	0,33	0,44	0,62	0,82	1,13	1,38	1,60	1,66	2,07	2,40	3,23	3,61
490	1	0,15	0,26	0,33	0,44	0,62	0,82	1,13	1,38	1,60	1,66	2,07	2,40	3,23	3,61
491	2	2,95	4,62	5,94	7,88	10,89	14,27	19,54	24,01	27,68	28,87	35,90	41,64	56,07	62,80
492	2	2,95	4,62	5,94	7,88	10,89	14,27	19,54	24,01	27,68	28,87	35,90	41,64	56,07	62,80
493	2	2,95	4,62	5,94	7,88	10,89	14,27	19,54	24,01	27,68	28,87	35,90	41,64	56,07	62,80
494	2	2,95	4,62	5,94	7,88	10,89	14,27	19,54	24,01	27,68	28,87	35,90	41,64	56,07	62,80
495	2	2,95	4,62	5,94	7,88	10,89	14,27	19,54	24,01	27,68	28,87	35,90	41,64	56,07	62,80

WALD + CORBE
BERATENDE INGENIEURE

Anlage A.4.9: HQ_T-Tabelle, FGM-Variante P5

FGM		Variante P5													
Kn. Nr.	Abm.	HQ_1	HQ_2	HQ_3	HQ_5	HQ_{10}	HQ_{20}	HQ_{50}	HQ_{100}	HQ_{100k}	HQ_{200}	HQ_{500}	$HQ_{1.000}$	$HQ_{5.000}$	$HQ_{10.000}$
[-]		[m³/s]	[m³/s]	[m³/s]	[m³/s]	[m³/s]	[m³/s]	[m³/s]	[m³/s]	[m³/s]	[m³/s]	[m³/s]	[m³/s]	[m³/s]	[m³/s]
496	2	2,95	4,62	5,94	7,88	10,89	14,27	19,54	24,01	27,68	28,87	35,90	41,64	56,07	62,80
497	1	0,56	0,83	1,03	1,36	1,86	2,39	3,18	3,82	4,37	4,53	5,51	6,31	8,30	9,20
498	1	0,22	0,38	0,48	0,64	0,87	1,14	1,54	1,88	2,16	2,24	2,76	3,18	4,22	4,72
499	1	0,00	0,00	0,00	0,00	0,00	0,00	0,00	0,00	0,00	0,00	0,00	0,00	0,00	0,00
500	1	0,77	1,16	1,48	1,96	2,69	3,47	4,64	5,60	6,42	6,64	8,11	9,32	12,28	13,64
501	1	0,77	1,16	1,48	1,96	2,69	3,47	4,64	5,60	6,42	6,64	8,11	9,32	12,28	13,64
502	1	0,77	1,16	1,48	1,96	2,69	3,47	4,64	5,60	6,42	6,64	8,11	9,32	12,28	13,64
503	1	0,77	1,16	1,48	1,96	2,69	3,47	4,64	5,60	6,42	6,64	8,11	9,32	12,28	13,64
504	1	0,77	1,16	1,48	1,96	2,69	3,47	4,64	5,60	6,42	6,64	8,11	9,32	12,28	13,64
505	3	3,48	5,21	6,38	8,27	11,40	14,89	20,35	24,96	29,37	29,94	37,26	43,18	58,10	65,09
506	3	3,48	5,21	6,38	8,27	11,40	14,89	20,35	24,96	29,37	29,94	37,26	43,18	58,10	65,09
507	3	3,48	5,21	6,38	8,26	11,39	14,88	20,34	24,95	29,36	29,94	37,23	43,15	58,07	65,07
508	3	3,48	5,21	6,38	8,26	11,39	14,88	20,34	24,95	29,36	29,94	37,23	43,15	58,07	65,07
509	3	3,48	5,21	6,38	8,26	11,39	14,88	20,34	24,95	29,36	29,94	37,23	43,15	58,07	65,07
510	3	3,48	5,21	6,38	8,26	11,39	14,88	20,34	24,95	29,36	29,94	37,23	43,15	58,07	65,07
511	1	0,05	0,08	0,10	0,14	0,20	0,26	0,37	0,45	0,53	0,55	0,70	0,82	1,13	1,27
512	1	0,05	0,08	0,10	0,14	0,20	0,26	0,37	0,45	0,53	0,55	0,70	0,82	1,13	1,27
513	1	0,05	0,08	0,10	0,14	0,20	0,26	0,37	0,45	0,53	0,55	0,70	0,82	1,13	1,27
514	1	0,05	0,08	0,10	0,14	0,20	0,26	0,37	0,45	0,53	0,55	0,70	0,82	1,13	1,27
515	1	0,05	0,08	0,10	0,14	0,20	0,26	0,37	0,45	0,53	0,55	0,70	0,82	1,13	1,27
516	1	0,05	0,08	0,10	0,14	0,20	0,26	0,37	0,45	0,53	0,55	0,70	0,82	1,13	1,27
517	3	3,52	5,26	6,44	8,32	11,47	14,99	20,49	25,13	29,59	30,16	37,52	43,47	58,51	65,56
518	3	3,52	5,26	6,44	8,32	11,47	14,99	20,49	25,13	29,59	30,16	37,52	43,47	58,51	65,56
519	3	3,52	5,26	6,44	8,32	11,47	14,99	20,49	25,13	29,59	30,16	37,52	43,47	58,51	65,56
520	3	3,52	5,26	6,44	8,32	11,47	14,99	20,49	25,13	29,59	30,16	37,52	43,47	58,51	65,56
521	3	3,52	5,26	6,44	8,32	11,47	14,99	20,49	25,13	29,59	30,16	37,52	43,47	58,51	65,56
522	3	3,52	5,26	6,44	8,32	11,47	14,99	20,49	25,13	29,59	30,16	37,52	43,47	58,51	65,56
523	1	0,25	0,38	0,48	0,64	0,88	1,13	1,52	1,83	2,10	2,17	2,65	3,04	4,03	4,47
524	1	0,10	0,16	0,21	0,28	0,39	0,51	0,70	0,86	0,99	1,03	1,27	1,47	1,96	2,19
525	1	0,00	0,00	0,00	0,00	0,00	0,00	0,00	0,00	0,00	0,00	0,00	0,00	0,00	0,00
526	1	0,33	0,53	0,67	0,89	1,22	1,58	2,12	2,57	2,95	3,06	3,75	4,31	5,73	6,37
527	1	0,33	0,53	0,67	0,89	1,22	1,58	2,12	2,57	2,95	3,06	3,75	4,31	5,73	6,37
528	1	0,33	0,53	0,67	0,89	1,22	1,58	2,12	2,57	2,95	3,06	3,75	4,31	5,73	6,37
529	1	0,33	0,53	0,67	0,89	1,22	1,58	2,12	2,57	2,95	3,06	3,75	4,31	5,73	6,37
530	1	0,33	0,53	0,67	0,89	1,22	1,58	2,12	2,57	2,95	3,06	3,75	4,31	5,73	6,37
531	3	3,82	5,71	6,99	8,96	12,34	16,14	22,06	27,04	31,83	32,45	40,35	46,75	62,87	70,45
532	3	3,82	5,71	6,99	8,96	12,34	16,14	22,06	27,04	31,83	32,45	40,35	46,75	62,87	70,45
533	3	3,82	5,71	6,99	8,96	12,34	16,14	22,06	27,04	31,83	32,45	40,35	46,75	62,87	70,45
534	3	3,81	5,71	6,98	8,75	12,05	15,90	21,76	26,16	30,55	31,12	38,60	44,71	60,11	67,38
535	3	3,81	5,71	6,98	8,75	12,05	15,90	21,76	26,16	30,55	31,12	38,60	44,71	60,11	67,38
536	3	3,81	5,71	6,98	8,75	12,05	15,90	21,76	26,16	30,55	31,12	38,60	44,71	60,11	67,38
537	1	0,07	0,11	0,14	0,19	0,26	0,34	0,46	0,56	0,65	0,67	0,83	0,96	1,28	1,43
538	1	0,14	0,23	0,30	0,40	0,56	0,74	1,02	1,26	1,46	1,52	1,90	2,20	2,98	3,34
539	1	0,00	0,00	0,00	0,00	0,00	0,00	0,00	0,00	0,00	0,00	0,00	0,00	0,00	0,00
540	1	0,20	0,34	0,44	0,59	0,82	1,08	1,48	1,82	2,11	2,19	2,73	3,16	4,26	4,76
541	1	0,20	0,34	0,44	0,59	0,82	1,08	1,48	1,82	2,11	2,19	2,73	3,16	4,26	4,76
542	1	0,20	0,34	0,44	0,59	0,82	1,08	1,48	1,82	2,11	2,19	2,73	3,16	4,26	4,76
543	1	0,20	0,34	0,44	0,59	0,82	1,08	1,48	1,82	2,11	2,19	2,73	3,16	4,26	4,76
544	1	0,20	0,34	0,44	0,59	0,82	1,08	1,48	1,82	2,11	2,19	2,73	3,16	4,26	4,76
545	3	3,97	5,94	7,27	9,10	12,40	16,43	22,46	26,97	31,48	32,08	39,81	46,10	62,07	69,58
546	3	3,97	5,94	7,27	9,10	12,40	16,43	22,46	26,97	31,48	32,08	39,81	46,10	62,07	69,58
547	3	3,97	5,94	7,27	9,10	12,40	16,43	22,46	26,97	31,48	32,08	39,81	46,10	62,07	69,58
548	3	3,97	5,94	7,27	9,10	12,40	16,43	22,46	26,97	31,48	32,08	39,81	46,10	62,07	69,58
549	3	3,97	5,94	7,27	9,10	12,40	16,43	22,46	26,97	31,48	32,08	39,81	46,10	62,07	69,58
550	3	3,97	5,94	7,27	9,10	12,40	16,43	22,46	26,97	31,48	32,08	39,81	46,10	62,07	69,58
551	1	0,06	0,11	0,14	0,19	0,26	0,35	0,47	0,59	0,68	0,71	0,90	1,05	1,43	1,61
552	1	0,06	0,11	0,14	0,19	0,26	0,35	0,47	0,59	0,68	0,71	0,90	1,05	1,43	1,61
553	1	0,06	0,11	0,14	0,19	0,26	0,35	0,47	0,59	0,68	0,71	0,90	1,05	1,43	1,61
554	1	0,06	0,11	0,14	0,19	0,26	0,35	0,47	0,59	0,68	0,71	0,90	1,05	1,43	1,61
555	1	0,06	0,11	0,14	0,19	0,26	0,35	0,47	0,59	0,68	0,71	0,90	1,05	1,43	1,61
556	1	0,06	0,11	0,14	0,19	0,26	0,35	0,47	0,59	0,68	0,71	0,90	1,05	1,43	1,61
557	3	4,01	6,00	7,34	9,20	12,49	16,55	22,60	27,15	31,68	32,28	40,06	46,41	62,48	70,04

WALD + CORBE
BERATENDE INGENIEURE

Anlage A.4.9: HQ_T-Tabelle, FGM-Variante P5

FGM		Variante P5													
Kn. Nr.	Abm.	HQ_1	HQ_2	HQ_3	HQ_5	HQ_{10}	HQ_{20}	HQ_{50}	HQ_{100}	HQ_{100k}	HQ_{200}	HQ_{500}	$HQ_{1.000}$	$HQ_{5.000}$	$HQ_{10.000}$
[-]		[m³/s]	[m³/s]	[m³/s]	[m³/s]	[m³/s]	[m³/s]	[m³/s]	[m³/s]	[m³/s]	[m³/s]	[m³/s]	[m³/s]	[m³/s]	[m³/s]
558	3	4,01	6,00	7,34	9,20	12,49	16,55	22,60	27,15	31,68	32,28	40,06	46,41	62,48	70,04
559	3	4,01	6,00	7,34	9,20	12,49	16,55	22,60	27,15	31,68	32,28	40,06	46,41	62,48	70,04
560	3	4,01	6,00	7,34	9,20	12,49	16,55	22,60	27,15	31,68	32,28	40,06	46,41	62,48	70,04
561	3	4,01	6,00	7,34	9,20	12,49	16,55	22,60	27,15	31,68	32,28	40,06	46,41	62,48	70,04
562	3	4,01	6,00	7,34	9,20	12,49	16,55	22,60	27,15	31,68	32,28	40,06	46,41	62,48	70,04
563	1	0,37	0,64	0,82	1,08	1,49	1,94	2,64	3,21	3,71	3,85	4,75	5,50	7,31	8,17
564	1	0,37	0,64	0,82	1,08	1,49	1,94	2,64	3,21	3,71	3,85	4,75	5,50	7,31	8,17
565	1	0,37	0,64	0,82	1,08	1,49	1,94	2,64	3,21	3,71	3,85	4,75	5,50	7,31	8,17
566	1	0,37	0,64	0,82	1,08	1,49	1,94	2,64	3,21	3,71	3,85	4,75	5,50	7,31	8,17
567	1	0,37	0,64	0,82	1,08	1,49	1,94	2,64	3,21	3,71	3,85	4,75	5,50	7,31	8,17
568	1	0,37	0,64	0,82	1,08	1,49	1,94	2,64	3,21	3,71	3,85	4,75	5,50	7,31	8,17
569	3	4,33	6,47	7,92	9,93	13,39	17,80	24,24	29,11	33,96	34,61	42,96	49,79	67,10	75,24
570	3	4,33	6,47	7,92	9,93	13,39	17,80	24,24	29,11	33,96	34,61	42,96	49,79	67,10	75,24
571	3	4,33	6,47	7,92	9,93	13,39	17,80	24,24	29,11	33,96	34,61	42,96	49,79	67,10	75,24
572	3	4,33	6,47	7,92	9,93	13,39	17,80	24,24	29,11	33,96	34,61	42,96	49,79	67,10	75,24
573	3	4,33	6,47	7,92	9,93	13,39	17,80	24,24	29,11	33,96	34,61	42,96	49,79	67,10	75,24
574	3	4,33	6,47	7,92	9,93	13,39	17,80	24,24	29,11	33,96	34,61	42,96	49,79	67,10	75,24
575	1	0,04	0,07	0,09	0,12	0,16	0,22	0,31	0,39	0,45	0,47	0,59	0,69	0,95	1,07
576	1	0,00	0,00	0,00	0,00	0,00	0,00	0,00	0,00	0,00	0,00	0,00	0,00	0,00	0,00
577	1	0,04	0,07	0,09	0,12	0,16	0,22	0,31	0,39	0,45	0,47	0,59	0,69	0,95	1,07
578	1	0,04	0,07	0,09	0,12	0,16	0,22	0,31	0,39	0,45	0,47	0,59	0,69	0,95	1,07
579	1	0,04	0,07	0,09	0,12	0,16	0,22	0,31	0,39	0,45	0,47	0,59	0,69	0,95	1,07
580	1	0,04	0,07	0,09	0,12	0,16	0,22	0,31	0,39	0,45	0,47	0,59	0,69	0,95	1,07
581	1	0,04	0,07	0,09	0,12	0,16	0,22	0,31	0,39	0,45	0,47	0,59	0,69	0,95	1,07
582	1	0,04	0,07	0,09	0,12	0,16	0,22	0,31	0,39	0,45	0,47	0,59	0,69	0,95	1,07
583	3	4,35	6,51	7,97	9,99	13,46	17,88	24,34	29,22	34,08	34,73	43,11	49,97	67,33	75,50
584	3	4,35	6,51	7,97	9,99	13,46	17,88	24,34	29,22	34,08	34,73	43,11	49,97	67,33	75,50
585	3	4,35	6,51	7,97	9,99	13,46	17,88	24,34	29,22	34,08	34,73	43,11	49,97	67,33	75,50
586	3	4,35	6,51	7,97	9,99	13,46	17,88	24,34	29,22	34,08	34,73	43,11	49,97	67,33	75,50
587	3	4,35	6,51	7,97	9,99	13,46	17,88	24,34	29,22	34,08	34,73	43,11	49,97	67,33	75,50
588	3	4,35	6,51	7,97	9,99	13,46	17,88	24,34	29,22	34,08	34,73	43,11	49,97	67,33	75,50
589	1	0,04	0,06	0,08	0,11	0,15	0,20	0,28	0,35	0,41	0,42	0,54	0,63	0,86	0,97
590	1	0,04	0,06	0,08	0,11	0,15	0,20	0,28	0,35	0,41	0,42	0,54	0,63	0,86	0,97
591	1	0,04	0,06	0,08	0,11	0,15	0,20	0,28	0,35	0,41	0,42	0,54	0,63	0,86	0,97
592	1	0,04	0,06	0,08	0,11	0,15	0,20	0,28	0,35	0,41	0,42	0,54	0,63	0,86	0,97
593	1	0,04	0,06	0,08	0,11	0,15	0,20	0,28	0,35	0,41	0,42	0,54	0,63	0,86	0,97
594	1	0,04	0,06	0,08	0,11	0,15	0,20	0,28	0,35	0,41	0,42	0,54	0,63	0,86	0,97
595	3	4,38	6,55	8,01	10,04	13,51	17,96	24,42	29,31	34,21	34,84	43,24	50,12	67,52	75,72
596	3	4,38	6,55	8,01	10,04	13,51	17,96	24,42	29,31	34,21	34,84	43,24	50,12	67,52	75,72
597	3	4,38	6,55	8,01	10,04	13,51	17,96	24,42	29,31	34,21	34,84	43,24	50,12	67,52	75,72
598	3	4,38	6,55	8,01	10,04	13,51	17,96	24,42	29,31	34,21	34,84	43,24	50,12	67,52	75,72
599	3	4,38	6,55	8,01	10,04	13,51	17,96	24,42	29,31	34,21	34,84	43,24	50,12	67,52	75,72
600	3	4,38	6,55	8,01	10,04	13,51	17,96	24,42	29,31	34,21	34,84	43,24	50,12	67,52	75,72
601	1	0,09	0,15	0,20	0,26	0,35	0,46	0,62	0,76	0,87	0,91	1,12	1,29	1,72	1,91
602	1	0,13	0,22	0,29	0,39	0,54	0,72	0,99	1,23	1,42	1,48	1,85	2,14	2,89	3,24
603	1	0,00	0,00	0,00	0,00	0,00	0,00	0,00	0,00	0,00	0,00	0,00	0,00	0,00	0,00
604	1	0,22	0,38	0,49	0,65	0,89	1,18	1,61	1,99	2,29	2,38	2,96	3,42	4,58	5,13
605	1	0,22	0,38	0,49	0,65	0,89	1,18	1,61	1,99	2,29	2,38	2,96	3,42	4,58	5,13
606	1	0,22	0,38	0,49	0,65	0,89	1,18	1,61	1,99	2,29	2,38	2,96	3,42	4,58	5,13
607	1	0,22	0,38	0,49	0,65	0,89	1,18	1,61	1,99	2,29	2,38	2,96	3,42	4,58	5,13
608	1	0,22	0,38	0,49	0,65	0,89	1,18	1,61	1,99	2,29	2,38	2,96	3,42	4,58	5,13
609	3	4,55	6,81	8,34	10,45	14,01	18,66	25,26	30,30	35,48	36,06	44,68	51,81	69,83	78,32
610	3	4,55	6,81	8,34	10,45	14,01	18,66	25,26	30,30	35,48	36,06	44,68	51,81	69,83	78,32
611	3	4,55	6,81	8,34	10,45	14,01	18,65	25,24	30,29	35,47	36,05	44,66	51,78	69,79	78,29
612	3	4,55	6,80	8,33	10,44	13,90	18,55	25,04	29,76	34,76	35,32	43,57	50,35	67,54	75,55
613	3	4,55	6,80	8,33	10,44	13,90	18,55	25,04	29,76	34,76	35,32	43,57	50,35	67,54	75,55
614	3	4,55	6,80	8,33	10,44	13,90	18,55	25,04	29,76	34,76	35,32	43,57	50,35	67,54	75,55
615	1	0,08	0,13	0,17	0,23	0,32	0,41	0,58	0,72	0,84	0,87	1,09	1,27	1,74	1,95
616	1	0,08	0,13	0,17	0,23	0,32	0,41	0,58	0,72	0,84	0,87	1,09	1,27	1,74	1,95
617	1	0,08	0,13	0,17	0,23	0,32	0,41	0,58	0,72	0,84	0,87	1,09	1,27	1,74	1,95
618	1	0,08	0,13	0,17	0,23	0,32	0,41	0,58	0,72	0,84	0,87	1,09	1,27	1,74	1,95
619	1	0,08	0,13	0,17	0,23	0,32	0,41	0,58	0,72	0,84	0,87	1,09	1,27	1,74	1,95

WALD + CORBE
BERATENDE INGENIEURE

Anlage A.4.9: HQ_T-Tabelle, FGM-Variante P5

FGM		Variante P5													
Kn. Nr.	Abm.	HQ_1	HQ_2	HQ_3	HQ_5	HQ_{10}	HQ_{20}	HQ_{50}	HQ_{100}	HQ_{100k}	HQ_{200}	HQ_{500}	$HQ_{1.000}$	$HQ_{5.000}$	$HQ_{10.000}$
[-]		[m³/s]	[m³/s]	[m³/s]	[m³/s]	[m³/s]	[m³/s]	[m³/s]	[m³/s]	[m³/s]	[m³/s]	[m³/s]	[m³/s]	[m³/s]	[m³/s]
620	1	0,08	0,13	0,17	0,23	0,32	0,41	0,58	0,72	0,84	0,87	1,09	1,27	1,74	1,95
621	3	4,60	6,88	8,42	10,55	13,99	18,69	25,24	29,95	34,97	35,53	43,84	50,65	67,94	76,01
622	3	4,60	6,88	8,42	10,55	13,99	18,69	25,24	29,95	34,97	35,53	43,84	50,65	67,94	76,01
623	3	4,60	6,88	8,42	10,55	13,99	18,69	25,24	29,95	34,97	35,53	43,84	50,65	67,94	76,01
624	3	4,60	6,88	8,42	10,55	13,99	18,69	25,24	29,95	34,97	35,53	43,84	50,65	67,94	76,01
625	3	4,60	6,88	8,42	10,55	13,99	18,69	25,24	29,95	34,97	35,53	43,84	50,65	67,94	76,01
626	3	4,60	6,88	8,42	10,55	13,99	18,69	25,24	29,95	34,97	35,53	43,84	50,65	67,94	76,01
627	1	0,03	0,06	0,07	0,10	0,13	0,17	0,23	0,28	0,33	0,34	0,42	0,48	0,64	0,71
628	1	0,18	0,30	0,39	0,52	0,73	0,96	1,34	1,65	1,91	1,99	2,48	2,88	3,89	4,35
629	1	0,00	0,00	0,00	0,00	0,00	0,00	0,00	0,00	0,00	0,00	0,00	0,00	0,00	0,00
630	1	0,21	0,35	0,46	0,62	0,86	1,13	1,57	1,93	2,23	2,33	2,90	3,36	4,53	5,06
631	1	0,21	0,35	0,46	0,62	0,86	1,13	1,57	1,93	2,23	2,33	2,90	3,36	4,53	5,06
632	1	0,21	0,35	0,46	0,62	0,86	1,13	1,57	1,93	2,23	2,33	2,90	3,36	4,53	5,06
633	1	0,21	0,35	0,46	0,62	0,86	1,13	1,57	1,93	2,23	2,33	2,90	3,36	4,53	5,06
634	1	0,21	0,35	0,46	0,62	0,86	1,13	1,57	1,93	2,23	2,33	2,90	3,36	4,53	5,06
635	1	5,28	7,92	10,18	13,42	18,84	24,54	32,08	38,74	44,74	46,30	57,13	65,93	88,25	108,55
636	1	5,28	7,92	10,18	13,42	18,84	24,54	32,08	38,74	44,74	46,30	57,13	65,93	88,25	108,55
637	1	5,28	7,92	10,18	13,42	18,84	24,54	32,08	38,74	44,74	46,30	57,13	65,93	88,25	108,55
638	1	5,28	7,92	10,18	13,42	18,84	24,54	32,08	38,74	44,74	46,30	57,13	65,93	88,25	108,55
639	1	5,28	7,92	10,18	13,42	18,84	24,54	32,08	38,74	44,74	46,30	57,13	65,93	88,25	108,55
640	3	4,75	7,11	8,70	10,91	14,31	19,12	25,82	30,58	35,68	36,25	44,74	51,71	69,37	77,60
641	3	4,75	7,11	8,70	10,91	14,31	19,12	25,82	30,58	35,68	36,25	44,74	51,71	69,37	77,60
642	1	0,24	0,32	0,34	0,34	0,34	0,34	0,34	0,34	0,34	0,34	0,34	0,34	0,34	0,34
643	1	0,24	0,32	0,34	0,34	0,34	0,34	0,34	0,34	0,34	0,34	0,34	0,34	0,34	0,34
644	3	4,77	7,13	8,73	10,94	14,35	19,13	25,83	30,58	35,68	36,25	44,75	51,71	69,37	77,60
645	3	4,77	7,13	8,73	10,94	14,35	19,13	25,83	30,58	35,68	36,25	44,75	51,71	69,37	77,60
646	1	0,14	0,23	0,30	0,40	0,56	0,74	1,02	1,27	1,47	1,53	1,92	2,23	3,02	3,39
647	1	0,14	0,23	0,30	0,40	0,56	0,74	1,02	1,27	1,47	1,53	1,92	2,23	3,02	3,39
648	1	0,14	0,23	0,30	0,40	0,56	0,74	1,02	1,27	1,47	1,53	1,92	2,23	3,02	3,39
649	1	0,14	0,23	0,30	0,40	0,56	0,74	1,02	1,27	1,47	1,53	1,92	2,23	3,02	3,39
650	1	0,14	0,23	0,30	0,40	0,56	0,74	1,02	1,27	1,47	1,53	1,92	2,23	3,02	3,39
651	1	0,14	0,23	0,30	0,40	0,56	0,74	1,02	1,27	1,47	1,53	1,92	2,23	3,02	3,39
652	1	0,14	0,23	0,30	0,40	0,56	0,74	1,02	1,27	1,47	1,53	1,92	2,23	3,02	3,39
653	1	0,14	0,23	0,30	0,40	0,56	0,74	1,02	1,27	1,47	1,53	1,92	2,23	3,02	3,39
654	1	0,14	0,23	0,30	0,40	0,56	0,74	1,02	1,27	1,47	1,53	1,92	2,23	3,02	3,39
655	1	0,03	0,05	0,07	0,09	0,13	0,17	0,24	0,30	0,35	0,36	0,46	0,54	0,74	0,83
656	1	0,03	0,05	0,07	0,09	0,13	0,17	0,24	0,30	0,35	0,36	0,46	0,54	0,74	0,83
657	1	0,03	0,05	0,07	0,09	0,13	0,17	0,24	0,30	0,35	0,36	0,46	0,54	0,74	0,83
658	3	4,86	7,27	8,90	11,15	14,63	19,38	26,15	30,95	36,07	36,65	45,21	52,27	70,15	78,50
659	3	4,86	7,27	8,90	11,15	14,63	19,38	26,15	30,95	36,07	36,65	45,21	52,27	70,15	78,50
660	3	4,88	7,30	8,93	11,19	14,68	19,42	26,20	30,99	36,13	36,70	45,27	52,33	70,24	78,60
661	3	4,88	7,29	8,92	11,18	14,66	19,14	25,81	30,18	34,71	35,23	43,10	49,67	66,50	74,39
662	1	0,30	0,39	0,42	0,42	0,42	0,42	0,42	0,42	0,42	0,42	0,42	0,42	0,42	0,42
663	1	0,30	0,39	0,42	0,42	0,42	0,42	0,42	0,42	0,42	0,42	0,42	0,42	0,42	0,42
664	3	4,90	7,31	8,94	11,20	14,69	19,14	25,81	30,18	34,71	35,23	43,10	49,67	66,50	74,40
665	3	4,90	7,31	8,94	11,20	14,69	19,14	25,81	30,18	34,71	35,23	43,10	49,67	66,50	74,40
666	1	0,19	0,24	0,26	0,26	0,26	0,26	0,26	0,26	0,26	0,26	0,26	0,26	0,26	0,26
667	1	0,19	0,24	0,26	0,26	0,26	0,26	0,26	0,26	0,26	0,26	0,26	0,26	0,26	0,26
668	3	4,91	7,33	8,97	11,22	14,72	19,14	25,81	30,18	34,71	35,23	43,10	49,67	66,50	74,40
669	3	4,91	7,33	8,97	11,22	14,72	19,14	25,81	30,18	34,71	35,23	43,10	49,67	66,50	74,40
670	1	0,09	0,14	0,19	0,25	0,35	0,47	0,65	0,81	0,94	0,98	1,23	1,43	1,94	2,18
671	1	0,09	0,14	0,19	0,25	0,35	0,47	0,65	0,81	0,94	0,98	1,23	1,43	1,94	2,18
672	1	0,09	0,14	0,19	0,25	0,35	0,47	0,65	0,81	0,94	0,98	1,23	1,43	1,94	2,18
673	3	4,97	7,42	9,07	11,36	14,89	19,23	25,94	30,30	34,82	35,35	43,24	49,84	66,72	74,64
674	3	4,97	7,42	9,07	11,36	14,89	19,23	25,94	30,30	34,82	35,35	43,24	49,84	66,72	74,64
675	3	4,97	7,42	9,07	11,36	14,89	19,23	25,94	30,30	34,82	35,35	43,24	49,84	66,72	74,64
676	3	4,97	7,42	9,07	11,36	14,89	19,23	25,94	30,30	34,82	35,35	43,24	49,84	66,72	74,64
677	1	0,00	0,00	0,00	0,00	0,00	0,00	0,00	0,00	0,00	0,00	0,00	0,00	0,00	0,00
678	1	0,00	0,00	0,00	0,00	0,00	0,00	0,00	0,00	0,00	0,00	0,00	0,00	0,00	0,00
679	1	0,00	0,00	0,00	0,00	0,00	0,00	0,00	0,00	0,00	0,00	0,00	0,00	0,00	0,00
680	1	0,00	0,00	0,00	0,00	0,00	0,00	0,00	0,00	0,00	0,00	0,00	0,00	0,00	0,00
681	1	0,00	0,00	0,00	0,00	0,00	0,00	0,00	0,00	0,00	0,00	0,00	0,00	0,00	0,00

Anlage A.4.9: HQ_T-Tabelle, FGM-Variante P5

FGM		Variante P5													
Kn. Nr.	Abm.	HQ_1	HQ_2	HQ_3	HQ_5	HQ_{10}	HQ_{20}	HQ_{50}	HQ_{100}	HQ_{100k}	HQ_{200}	HQ_{500}	$HQ_{1.000}$	$HQ_{5.000}$	$HQ_{10.000}$
[-]		[m³/s]	[m³/s]	[m³/s]	[m³/s]	[m³/s]	[m³/s]	[m³/s]	[m³/s]	[m³/s]	[m³/s]	[m³/s]	[m³/s]	[m³/s]	[m³/s]
682	1	0,00	0,00	0,00	0,00	0,00	0,00	0,00	0,00	0,00	0,00	0,00	0,00	0,00	0,00
683	1	0,00	0,00	0,00	0,00	0,00	0,00	0,00	0,00	0,00	0,00	0,00	0,00	0,00	0,00
684	1	0,00	0,00	0,00	0,00	0,00	0,00	0,00	0,00	0,00	0,00	0,00	0,00	0,00	0,00
685	1	0,00	0,00	0,00	0,00	0,00	0,00	0,00	0,00	0,00	0,00	0,00	0,00	0,00	0,00
686	1	0,00	0,00	0,00	0,00	0,00	0,00	0,00	0,00	0,00	0,00	0,00	0,00	0,00	0,00
687	1	0,00	0,00	0,00	0,00	0,00	0,00	0,00	0,00	0,00	0,00	0,00	0,00	0,00	0,00
688	1	0,00	0,00	0,00	0,00	0,00	0,00	0,00	0,00	0,00	0,00	0,00	0,00	0,00	0,00
689	1	0,00	0,00	0,00	0,00	0,00	0,00	0,00	0,00	0,00	0,00	0,00	0,00	0,00	0,00
690	1	0,00	0,00	0,00	0,00	0,00	0,00	0,00	0,00	0,00	0,00	0,00	0,00	0,00	0,00
691	1	0,00	0,00	0,00	0,00	0,00	0,00	0,00	0,00	0,00	0,00	0,00	0,00	0,00	0,00
692	1	0,00	0,00	0,00	0,00	0,00	0,00	0,00	0,00	0,00	0,00	0,00	0,00	0,00	0,00
693	1	0,00	0,00	0,00	0,00	0,00	0,00	0,00	0,00	0,00	0,00	0,00	0,00	0,00	0,00
694	1	0,00	0,00	0,00	0,00	0,00	0,00	0,00	0,00	0,00	0,00	0,00	0,00	0,00	0,00
695	1	0,00	0,00	0,00	0,00	0,00	0,00	0,00	0,00	0,00	0,00	0,00	0,00	0,00	0,00
696	1	0,00	0,00	0,00	0,00	0,00	0,00	0,00	0,00	0,00	0,00	0,00	0,00	0,00	0,00
697	1	0,00	0,00	0,00	0,00	0,00	0,00	0,00	0,00	0,00	0,00	0,00	0,00	0,00	0,00
698	1	0,00	0,00	0,00	0,00	0,00	0,00	0,00	0,00	0,00	0,00	0,00	0,00	0,00	0,00
699	1	0,00	0,00	0,00	0,00	0,00	0,00	0,00	0,00	0,00	0,00	0,00	0,00	0,00	0,00
700	1	0,00	0,00	0,00	0,00	0,00	0,00	0,00	0,00	0,00	0,00	0,00	0,00	0,00	0,00
701	1	0,00	0,00	0,00	0,00	0,00	0,00	0,00	0,00	0,00	0,00	0,00	0,00	0,00	0,00
702	1	0,00	0,00	0,00	0,00	0,00	0,00	0,00	0,00	0,00	0,00	0,00	0,00	0,00	0,00
703	1	0,00	0,00	0,00	0,00	0,00	0,00	0,00	0,00	0,00	0,00	0,00	0,00	0,00	0,00
704	1	0,00	0,00	0,00	0,00	0,00	0,00	0,00	0,00	0,00	0,00	0,00	0,00	0,00	0,00
705	1	0,00	0,00	0,00	0,00	0,00	0,00	0,00	0,00	0,00	0,00	0,00	0,00	0,00	0,00
706	1	0,00	0,00	0,00	0,00	0,00	0,00	0,00	0,00	0,00	0,00	0,00	0,00	0,00	0,00
707	1	0,00	0,00	0,00	0,00	0,00	0,00	0,00	0,00	0,00	0,00	0,00	0,00	0,00	0,00
708	1	0,00	0,00	0,00	0,00	0,00	0,00	0,00	0,00	0,00	0,00	0,00	0,00	0,00	0,00
709	1	0,00	0,00	0,00	0,00	0,00	0,00	0,00	0,00	0,00	0,00	0,00	0,00	0,00	0,00
710	1	0,00	0,00	0,00	0,00	0,00	0,00	0,00	0,00	0,00	0,00	0,00	0,00	0,00	0,00
711	1	0,00	0,00	0,00	0,00	0,00	0,00	0,00	0,00	0,00	0,00	0,00	0,00	0,00	0,00
712	1	0,00	0,00	0,00	0,00	0,00	0,00	0,00	0,00	0,00	0,00	0,00	0,00	0,00	0,00
713	1	0,00	0,00	0,00	0,00	0,00	0,00	0,00	0,00	0,00	0,00	0,00	0,00	0,00	0,00
714	1	0,00	0,00	0,00	0,00	0,00	0,00	0,00	0,00	0,00	0,00	0,00	0,00	0,00	0,00
715	1	0,00	0,00	0,00	0,00	0,00	0,00	0,00	0,00	0,00	0,00	0,00	0,00	0,00	0,00
716	1	0,00	0,00	0,00	0,00	0,00	0,00	0,00	0,00	0,00	0,00	0,00	0,00	0,00	0,00
717	1	0,00	0,00	0,01	0,01	0,01	0,01	0,02	0,02	0,02	0,02	0,03	0,03	0,04	0,04
718	1	0,66	1,13	1,46	1,93	2,64	3,46	4,71	5,78	6,64	6,89	8,53	9,86	13,12	14,66
719	1	0,67	1,14	1,47	1,94	2,65	3,47	4,72	5,80	6,66	6,91	8,55	9,88	13,16	14,70
720	1	0,67	1,14	1,47	1,94	2,65	3,47	4,72	5,80	6,66	6,91	8,55	9,88	13,16	14,70
721	1	0,67	1,14	1,47	1,94	2,65	3,47	4,72	5,80	6,66	6,91	8,55	9,88	13,16	14,70
722	1	0,67	1,14	1,47	1,94	2,65	3,47	4,72	5,80	6,66	6,91	8,55	9,88	13,16	14,70
723	1	0,67	1,14	1,47	1,94	2,65	3,47	4,72	5,80	6,66	6,91	8,55	9,88	13,16	14,70
724	1	0,67	1,14	1,47	1,94	2,65	3,47	4,72	5,80	6,66	6,91	8,55	9,88	13,16	14,70
725	1	0,67	1,14	1,47	1,94	2,65	3,47	4,72	5,80	6,66	6,91	8,55	9,88	13,16	14,70
726	1	0,67	1,14	1,47	1,94	2,65	3,47	4,72	5,80	6,66	6,91	8,55	9,88	13,16	14,70
727	1	0,67	1,14	1,47	1,94	2,65	3,47	4,72	5,80	6,66	6,91	8,55	9,88	13,16	14,70
728	1	0,67	1,14	1,47	1,94	2,65	3,47	4,72	5,80	6,66	6,91	8,55	9,88	13,16	14,70
729	1	0,67	1,14	1,47	1,94	2,65	3,47	4,72	5,80	6,66	6,91	8,55	9,88	13,16	14,70
730	1	0,26	0,43	0,57	0,76	1,05	1,40	1,94	2,39	2,77	2,88	3,59	4,19	5,65	6,33
731	1	0,26	0,43	0,57	0,76	1,05	1,40	1,94	2,39	2,77	2,88	3,59	4,19	5,65	6,33
732	1	0,26	0,43	0,57	0,76	1,05	1,40	1,94	2,39	2,77	2,88	3,59	4,19	5,65	6,33
733	1	0,26	0,43	0,57	0,76	1,05	1,40	1,94	2,39	2,77	2,88	3,59	4,19	5,65	6,33
734	1	0,26	0,43	0,57	0,76	1,05	1,40	1,94	2,39	2,77	2,88	3,59	4,19	5,65	6,33
735	1	0,26	0,43	0,57	0,76	1,05	1,40	1,94	2,39	2,77	2,88	3,59	4,19	5,65	6,33
736	1	0,91	1,57	2,03	2,69	3,70	4,87	6,64	8,15	9,38	9,74	12,07	13,98	18,67	20,86
737	1	0,91	1,57	2,03	2,69	3,70	4,87	6,64	8,15	9,38	9,74	12,07	13,98	18,67	20,86
738	1	0,91	1,57	2,03	2,69	3,70	4,86	6,62	8,14	9,38	9,73	12,06	13,97	18,65	20,83
739	1	0,91	1,57	2,03	2,69	3,70	4,86	6,62	8,14	9,38	9,73	12,06	13,97	18,65	20,83
740	1	0,91	1,57	2,03	2,69	3,70	4,86	6,62	8,14	9,38	9,73	12,06	13,97	18,65	20,83
741	1	0,91	1,57	2,03	2,69	3,70	4,86	6,62	8,14	9,38	9,73	12,06	13,97	18,65	20,83
742	1	0,36	0,62	0,80	1,06	1,45	1,91	2,61	3,18	3,67	3,82	4,71	5,44	7,28	8,12
743	1	0,36	0,62	0,80	1,06	1,45	1,91	2,61	3,18	3,67	3,82	4,71	5,44	7,28	8,12

WALD + CORBE
BERATENDE INGENIEURE

Anlage A.4.9: HQ_T-Tabelle, FGM-Variante P5

FGM		Variante P5													
Kn. Nr.	Abm.	HQ_1	HQ_2	HQ_3	HQ_5	HQ_{10}	HQ_{20}	HQ_{50}	HQ_{100}	HQ_{100k}	HQ_{200}	HQ_{500}	$HQ_{1.000}$	$HQ_{5.000}$	$HQ_{10.000}$
[-]		[m³/s]	[m³/s]	[m³/s]	[m³/s]	[m³/s]	[m³/s]	[m³/s]	[m³/s]	[m³/s]	[m³/s]	[m³/s]	[m³/s]	[m³/s]	[m³/s]
744	1	0,36	0,62	0,80	1,06	1,45	1,91	2,61	3,18	3,67	3,82	4,71	5,44	7,28	8,12
745	1	0,36	0,62	0,80	1,06	1,45	1,91	2,61	3,18	3,67	3,82	4,71	5,44	7,28	8,12
746	1	0,36	0,62	0,80	1,06	1,45	1,91	2,61	3,18	3,67	3,82	4,71	5,44	7,28	8,12
747	1	0,36	0,62	0,80	1,06	1,45	1,91	2,61	3,18	3,67	3,82	4,71	5,44	7,28	8,12
748	2	1,13	1,90	2,45	3,26	4,50	5,92	8,08	9,91	11,42	11,91	14,77	17,06	22,94	25,67
749	2	1,13	1,90	2,45	3,26	4,50	5,92	8,08	9,91	11,42	11,91	14,77	17,06	22,94	25,67
750	2	1,13	1,90	2,45	3,26	4,50	5,92	8,08	9,91	11,42	11,91	14,77	17,06	22,94	25,67
751	2	1,13	1,90	2,45	3,26	4,50	5,92	8,08	9,91	11,42	11,91	14,77	17,06	22,94	25,67
752	2	1,13	1,90	2,45	3,26	4,50	5,92	8,08	9,91	11,42	11,91	14,77	17,06	22,94	25,67
753	2	1,13	1,90	2,45	3,26	4,50	5,92	8,08	9,91	11,42	11,91	14,77	17,06	22,94	25,67
754	1	0,19	0,32	0,42	0,56	0,78	1,03	1,42	1,74	2,01	2,10	2,60	3,02	4,06	4,54
755	1	0,19	0,32	0,42	0,56	0,78	1,03	1,42	1,74	2,01	2,10	2,60	3,02	4,06	4,54
756	1	0,19	0,32	0,42	0,56	0,78	1,03	1,42	1,74	2,01	2,10	2,60	3,02	4,06	4,54
757	1	0,19	0,32	0,42	0,56	0,78	1,03	1,42	1,74	2,01	2,10	2,60	3,02	4,06	4,54
758	1	0,19	0,32	0,42	0,56	0,78	1,03	1,42	1,74	2,01	2,10	2,60	3,02	4,06	4,54
759	1	0,19	0,32	0,42	0,56	0,78	1,03	1,42	1,74	2,01	2,10	2,60	3,02	4,06	4,54
760	2	1,28	2,18	2,80	3,72	5,14	6,74	9,22	11,32	13,06	13,62	16,91	19,56	26,30	29,44
761	2	1,28	2,18	2,80	3,72	5,14	6,74	9,22	11,32	13,06	13,62	16,91	19,56	26,30	29,44
762	2	1,28	2,17	2,80	3,72	5,13	6,74	9,21	11,30	13,04	13,60	16,89	19,52	26,26	29,41
763	2	1,28	2,17	2,80	3,72	5,13	6,74	9,21	11,30	13,04	13,60	16,89	19,52	26,26	29,41
764	2	1,28	2,17	2,80	3,72	5,13	6,74	9,21	11,30	13,04	13,60	16,89	19,52	26,26	29,41
765	2	1,28	2,17	2,80	3,72	5,13	6,74	9,21	11,30	13,04	13,60	16,89	19,52	26,26	29,41
766	2	1,28	2,17	2,80	3,72	5,13	6,74	9,21	11,30	13,04	13,60	16,89	19,52	26,26	29,41
767	2	1,28	2,17	2,80	3,72	5,13	6,74	9,21	11,30	13,04	13,60	16,89	19,52	26,26	29,41
768	2	1,28	2,17	2,80	3,72	5,13	6,74	9,21	11,30	13,04	13,60	16,89	19,52	26,26	29,41
769	2	1,28	2,17	2,80	3,72	5,13	6,74	9,21	11,30	13,04	13,60	16,89	19,52	26,26	29,41
770	2	1,28	2,17	2,80	3,72	5,13	6,74	9,21	11,30	13,04	13,60	16,89	19,52	26,26	29,41
771	1	0,46	0,79	1,01	1,33	1,83	2,39	3,24	3,96	4,56	4,74	5,85	6,73	8,98	10,02
772	1	0,46	0,79	1,01	1,33	1,83	2,39	3,24	3,96	4,56	4,74	5,85	6,73	8,98	10,02
773	1	0,46	0,79	1,01	1,33	1,83	2,39	3,24	3,96	4,56	4,74	5,85	6,73	8,98	10,02
774	1	0,46	0,79	1,01	1,33	1,83	2,39	3,24	3,96	4,56	4,74	5,85	6,73	8,98	10,02
775	1	0,46	0,79	1,01	1,33	1,83	2,39	3,24	3,96	4,56	4,74	5,85	6,73	8,98	10,02
776	1	0,46	0,79	1,01	1,33	1,83	2,39	3,24	3,96	4,56	4,74	5,85	6,73	8,98	10,02
777	1	0,46	0,79	1,01	1,33	1,83	2,39	3,24	3,96	4,56	4,74	5,85	6,73	8,98	10,02
778	1	0,46	0,79	1,01	1,33	1,83	2,39	3,24	3,96	4,56	4,74	5,85	6,73	8,98	10,02
779	1	0,46	0,79	1,01	1,33	1,83	2,39	3,24	3,96	4,56	4,74	5,85	6,73	8,98	10,02
780	1	0,46	0,79	1,01	1,33	1,83	2,39	3,24	3,96	4,56	4,74	5,85	6,73	8,98	10,02
781	1	0,46	0,79	1,01	1,33	1,83	2,39	3,24	3,96	4,56	4,74	5,85	6,73	8,98	10,02
782	2	1,70	2,80	3,60	4,79	6,62	8,69	11,87	14,57	16,81	17,52	21,77	25,18	33,89	37,96
783	2	1,70	2,80	3,60	4,79	6,62	8,69	11,87	14,57	16,81	17,52	21,77	25,18	33,89	37,96
784	2	1,70	2,80	3,60	4,79	6,62	8,69	11,87	14,57	16,81	17,52	21,77	25,18	33,89	37,96
785	2	1,70	2,80	3,60	4,79	6,62	8,69	11,87	14,57	16,81	17,52	21,77	25,18	33,89	37,96
786	2	1,70	2,80	3,60	4,79	6,62	8,69	11,87	14,57	16,81	17,52	21,77	25,18	33,89	37,96
787	2	1,70	2,80	3,60	4,79	6,62	8,69	11,87	14,57	16,81	17,52	21,77	25,18	33,89	37,96
788	4	6,08	9,06	11,07	13,87	18,17	23,04	30,23	36,10	41,41	41,74	50,31	57,51	75,77	84,23
789	4	6,08	9,06	11,07	13,87	18,17	23,04	30,23	36,10	41,41	41,74	50,31	57,51	75,77	84,23
790	1	0,04	0,05	0,05	0,05	0,05	0,05	0,05	0,05	0,05	0,05	0,05	0,05	0,05	0,05
791	1	0,04	0,05	0,05	0,05	0,05	0,05	0,05	0,05	0,05	0,05	0,05	0,05	0,05	0,05
792	4	6,08	9,06	11,07	13,87	18,17	23,04	30,24	36,11	41,42	41,75	50,32	57,51	75,77	84,23
793	1	0,11	0,14	0,15	0,15	0,15	0,15	0,15	0,15	0,15	0,15	0,15	0,15	0,15	0,15
794	1	0,11	0,14	0,15	0,15	0,15	0,15	0,15	0,15	0,15	0,15	0,15	0,15	0,15	0,15
795	4	6,09	9,07	11,09	13,89	18,19	23,06	30,26	36,13	41,44	41,77	50,35	57,52	75,77	84,23
796	1	0,12	0,16	0,17	0,17	0,17	0,17	0,17	0,17	0,17	0,17	0,17	0,17	0,17	0,17
797	1	0,12	0,16	0,17	0,17	0,17	0,17	0,17	0,17	0,17	0,17	0,17	0,17	0,17	0,17
798	4	6,10	9,08	11,10	13,90	18,21	23,08	30,28	36,15	41,47	41,80	50,38	57,52	75,77	84,23
799	1	0,10	0,14	0,18	0,24	0,33	0,42	0,56	0,68	0,78	0,80	0,98	1,12	1,48	1,64
800	1	0,84	1,44	1,83	2,41	3,29	4,29	5,81	7,06	8,13	8,46	10,41	11,97	15,96	17,79
801	1	0,94	1,57	1,99	2,63	3,58	4,67	6,30	7,67	8,82	9,17	11,29	12,98	17,29	19,26
802	1	0,94	1,57	1,99	2,63	3,58	4,67	6,30	7,67	8,82	9,17	11,29	12,98	17,29	19,26
803	1	0,94	1,57	1,99	2,63	3,58	4,67	6,30	7,67	8,82	9,17	11,29	12,98	17,29	19,26
804	1	0,94	1,57	1,99	2,63	3,58	4,67	6,30	7,67	8,82	9,17	11,29	12,98	17,29	19,26
805	1	0,94	1,57	1,99	2,63	3,58	4,67	6,30	7,67	8,82	9,17	11,29	12,98	17,29	19,26

Anlage A.4.9: HQ_T-Tabelle, FGM-Variante P5

FGM		Variante P5													
Kn. Nr.	Abm.	HQ_1	HQ_2	HQ_3	HQ_5	HQ_{10}	HQ_{20}	HQ_{50}	HQ_{100}	HQ_{100k}	HQ_{200}	HQ_{500}	$HQ_{1.000}$	$HQ_{5.000}$	$HQ_{10.000}$
[-]		[m³/s]	[m³/s]	[m³/s]	[m³/s]	[m³/s]	[m³/s]	[m³/s]	[m³/s]	[m³/s]	[m³/s]	[m³/s]	[m³/s]	[m³/s]	[m³/s]
806	1	0,94	1,57	1,99	2,63	3,58	4,67	6,30	7,67	8,82	9,17	11,29	12,98	17,29	19,26
807	1	0,94	1,57	1,99	2,63	3,58	4,67	6,30	7,67	8,82	9,17	11,29	12,98	17,29	19,26
808	1	0,94	1,57	1,99	2,63	3,58	4,67	6,30	7,67	8,82	9,17	11,29	12,98	17,29	19,26
809	1	0,94	1,57	1,99	2,63	3,58	4,67	6,30	7,67	8,82	9,17	11,29	12,98	17,29	19,26
810	1	0,94	1,57	1,99	2,63	3,58	4,67	6,30	7,67	8,82	9,17	11,29	12,98	17,29	19,26
811	1	0,94	1,57	1,99	2,63	3,58	4,67	6,30	7,67	8,82	9,17	11,29	12,98	17,29	19,26
812	1	0,03	0,05	0,06	0,08	0,11	0,14	0,19	0,23	0,27	0,28	0,34	0,39	0,51	0,57
813	1	0,50	0,87	1,12	1,47	2,01	2,62	3,57	4,35	4,99	5,20	6,42	7,40	9,86	10,99
814	1	0,53	0,92	1,17	1,55	2,11	2,75	3,75	4,57	5,24	5,46	6,74	7,76	10,33	11,52
815	1	0,53	0,92	1,17	1,55	2,11	2,75	3,75	4,57	5,24	5,46	6,74	7,76	10,33	11,52
816	1	0,53	0,92	1,17	1,55	2,11	2,75	3,75	4,57	5,24	5,46	6,74	7,76	10,33	11,52
817	1	0,53	0,92	1,17	1,55	2,11	2,75	3,75	4,57	5,24	5,46	6,74	7,76	10,33	11,52
818	1	0,53	0,92	1,17	1,55	2,11	2,75	3,75	4,57	5,24	5,46	6,74	7,76	10,33	11,52
819	2	1,38	2,20	2,81	3,70	5,05	6,57	8,90	10,85	12,44	12,96	15,98	18,41	24,54	27,40
820	2	1,38	2,20	2,81	3,70	5,05	6,57	8,90	10,85	12,44	12,96	15,98	18,41	24,54	27,40
821	2	1,38	2,19	2,80	3,69	5,04	6,56	8,89	10,84	12,43	12,95	15,97	18,39	24,52	27,39
822	2	1,38	2,19	2,80	3,69	5,04	6,56	8,89	10,84	12,43	12,95	15,97	18,39	24,52	27,39
823	2	1,38	2,19	2,80	3,69	5,04	6,56	8,89	10,84	12,43	12,95	15,97	18,39	24,52	27,39
824	2	1,38	2,19	2,80	3,69	5,04	6,56	8,89	10,84	12,43	12,95	15,97	18,39	24,52	27,39
825	2	1,38	2,19	2,80	3,69	5,04	6,56	8,89	10,84	12,43	12,95	15,97	18,39	24,52	27,39
826	2	1,38	2,19	2,80	3,69	5,04	6,56	8,89	10,84	12,43	12,95	15,97	18,39	24,52	27,39
827	2	1,38	2,19	2,80	3,69	5,04	6,56	8,89	10,84	12,43	12,95	15,97	18,39	24,52	27,39
828	2	1,38	2,19	2,80	3,69	5,04	6,56	8,89	10,84	12,43	12,95	15,97	18,39	24,52	27,39
829	2	1,38	2,19	2,80	3,69	5,04	6,56	8,89	10,84	12,43	12,95	15,97	18,39	24,52	27,39
830	1	0,01	0,02	0,02	0,03	0,04	0,04	0,06	0,07	0,08	0,08	0,09	0,11	0,13	0,15
831	1	0,38	0,66	0,85	1,12	1,54	2,02	2,76	3,38	3,89	4,05	5,01	5,79	7,73	8,62
832	1	0,39	0,67	0,86	1,15	1,57	2,06	2,82	3,44	3,96	4,12	5,09	5,88	7,85	8,76
833	1	0,39	0,67	0,86	1,15	1,57	2,06	2,82	3,44	3,96	4,12	5,09	5,88	7,85	8,76
834	1	0,39	0,67	0,86	1,15	1,57	2,06	2,82	3,44	3,96	4,12	5,09	5,88	7,85	8,76
835	1	0,39	0,67	0,86	1,15	1,57	2,06	2,82	3,44	3,96	4,12	5,09	5,88	7,85	8,76
836	1	0,39	0,67	0,86	1,15	1,57	2,06	2,82	3,44	3,96	4,12	5,09	5,88	7,85	8,76
837	1	0,39	0,67	0,86	1,15	1,57	2,06	2,82	3,44	3,96	4,12	5,09	5,88	7,85	8,76
838	1	0,39	0,67	0,86	1,15	1,57	2,06	2,82	3,44	3,96	4,12	5,09	5,88	7,85	8,76
839	1	0,39	0,67	0,86	1,15	1,57	2,06	2,82	3,44	3,96	4,12	5,09	5,88	7,85	8,76
840	1	0,39	0,67	0,86	1,15	1,57	2,06	2,82	3,44	3,96	4,12	5,09	5,88	7,85	8,76
841	1	0,39	0,67	0,86	1,15	1,57	2,06	2,82	3,44	3,96	4,12	5,09	5,88	7,85	8,76
842	2	1,72	2,68	3,43	4,54	6,23	8,12	11,05	13,49	15,49	16,13	19,94	23,00	30,73	34,34
843	2	1,72	2,68	3,43	4,54	6,23	8,12	11,05	13,49	15,49	16,13	19,94	23,00	30,73	34,34
844	2	1,72	2,68	3,43	4,54	6,23	8,12	11,05	13,49	15,49	16,13	19,94	23,00	30,73	34,34
845	2	1,72	2,68	3,43	4,54	6,23	8,12	11,05	13,49	15,49	16,13	19,94	23,00	30,73	34,34
846	2	1,72	2,68	3,43	4,54	6,23	8,12	11,05	13,49	15,49	16,13	19,94	23,00	30,73	34,34
847	4	7,61	11,34	13,86	17,36	22,74	28,84	37,85	45,19	51,94	52,36	63,20	72,58	95,64	106,31
848	4	7,61	11,34	13,86	17,36	22,74	28,84	37,85	45,19	51,94	52,36	63,20	72,58	95,64	106,31
849	4	7,61	11,34	13,86	17,36	22,74	28,84	37,85	45,19	51,94	52,36	63,20	72,58	95,64	106,31
850	4	7,61	11,34	13,86	17,36	22,74	28,84	37,85	45,19	51,94	52,36	63,20	72,58	95,64	106,31
851	4	7,61	11,34	13,86	17,36	22,74	28,84	37,85	45,19	51,94	52,36	63,20	72,58	95,64	106,31
852	4	7,61	11,34	13,86	17,36	22,74	28,84	37,85	45,19	51,94	52,36	63,20	72,58	95,64	106,31
853	1	0,16	0,24	0,31	0,40	0,55	0,71	0,95	1,15	1,32	1,36	1,67	1,92	2,52	2,80
854	1	0,21	0,37	0,47	0,62	0,85	1,12	1,52	1,86	2,15	2,23	2,76	3,18	4,24	4,74
855	1	0,00	0,00	0,00	0,00	0,00	0,00	0,00	0,00	0,00	0,00	0,00	0,00	0,00	0,00
856	1	0,36	0,59	0,75	0,99	1,35	1,76	2,37	2,89	3,33	3,45	4,26	4,90	6,51	7,27
857	1	0,36	0,59	0,75	0,99	1,35	1,76	2,37	2,89	3,33	3,45	4,26	4,90	6,51	7,27
858	1	0,10	0,13	0,14	0,14	0,14	0,14	0,14	0,14	0,14	0,14	0,14	0,14	0,14	0,14
859	1	0,10	0,13	0,14	0,14	0,14	0,14	0,14	0,14	0,14	0,14	0,14	0,14	0,14	0,14
860	1	0,10	0,13	0,14	0,14	0,14	0,14	0,14	0,14	0,14	0,14	0,14	0,14	0,14	0,14
861	1	0,37	0,63	0,80	1,04	1,40	1,82	2,43	2,95	3,39	3,50	4,39	5,05	6,66	7,41
862	1	0,37	0,63	0,80	1,04	1,40	1,82	2,43	2,95	3,39	3,50	4,39	5,05	6,66	7,41
863	1	0,37	0,63	0,80	1,04	1,40	1,82	2,43	2,95	3,39	3,50	4,39	5,05	6,66	7,41
864	1	0,37	0,63	0,80	1,04	1,40	1,82	2,43	2,95	3,39	3,50	4,39	5,05	6,66	7,41
865	1	0,37	0,63	0,80	1,04	1,40	1,82	2,43	2,95	3,39	3,50	4,39	5,05	6,66	7,41
866	4	7,92	11,79	14,42	18,06	23,65	29,99	39,35	47,00	54,03	54,51	65,83	75,54	99,52	110,63
867	4	7,92	11,79	14,42	18,06	23,65	29,99	39,35	47,00	54,03	54,51	65,83	75,54	99,52	110,63

WALD + CORBE
BERATENDE INGENIEURE

Anlage A.4.9: HQ_T-Tabelle, FGM-Variante P5

FGM		Variante P5													
Kn. Nr.	Abm.	HQ_1	HQ_2	HQ_3	HQ_5	HQ_{10}	HQ_{20}	HQ_{50}	HQ_{100}	HQ_{100k}	HQ_{200}	HQ_{500}	$HQ_{1.000}$	$HQ_{5.000}$	$HQ_{10.000}$
[-]		[m³/s]	[m³/s]	[m³/s]	[m³/s]	[m³/s]	[m³/s]	[m³/s]	[m³/s]	[m³/s]	[m³/s]	[m³/s]	[m³/s]	[m³/s]	[m³/s]
868	4	7,92	11,79	14,42	18,06	23,65	29,99	39,35	47,00	54,03	54,51	65,83	75,54	99,52	110,63
869	4	7,92	11,79	14,42	18,06	23,65	29,99	39,35	47,00	54,03	54,51	65,83	75,54	99,52	110,63
870	4	7,92	11,79	14,42	18,06	23,65	29,99	39,35	47,00	54,03	54,51	65,83	75,54	99,52	110,63
871	4	7,92	11,79	14,42	18,06	23,65	29,99	39,35	47,00	54,03	54,51	65,83	75,54	99,52	110,63
872	4	7,92	11,79	14,42	18,06	23,65	29,99	39,35	47,00	54,03	54,51	65,83	75,54	99,52	110,63
873	4	7,92	11,79	14,42	18,06	23,65	29,99	39,35	47,00	54,03	54,51	65,83	75,54	99,52	110,63
874	4	7,92	11,79	14,42	18,06	23,65	29,99	39,35	47,00	54,03	54,51	65,83	75,54	99,52	110,63
875	4	7,92	11,79	14,42	18,06	23,65	29,99	39,35	47,00	54,03	54,51	65,83	75,54	99,52	110,63
876	4	7,92	11,79	14,42	18,06	23,65	29,99	39,35	47,00	54,03	54,51	65,83	75,54	99,52	110,63
877	1	0,01	0,02	0,02	0,03	0,04	0,05	0,06	0,07	0,08	0,09	0,11	0,12	0,15	0,16
878	1	0,01	0,02	0,02	0,03	0,04	0,05	0,07	0,08	0,10	0,10	0,13	0,15	0,21	0,23
879	1	0,02	0,03	0,04	0,05	0,07	0,09	0,13	0,16	0,18	0,19	0,23	0,27	0,35	0,39
880	1	0,02	0,03	0,04	0,05	0,07	0,09	0,13	0,16	0,18	0,19	0,23	0,27	0,35	0,39
881	1	0,02	0,03	0,04	0,05	0,07	0,09	0,13	0,16	0,18	0,19	0,23	0,27	0,35	0,39
882	1	0,02	0,03	0,04	0,05	0,07	0,09	0,13	0,16	0,18	0,19	0,23	0,27	0,35	0,39
883	1	0,02	0,03	0,04	0,05	0,07	0,09	0,13	0,16	0,18	0,19	0,23	0,27	0,35	0,39
884	1	0,02	0,03	0,04	0,05	0,07	0,09	0,13	0,16	0,18	0,19	0,23	0,27	0,35	0,39
885	1	0,02	0,02	0,03	0,04	0,05	0,07	0,09	0,11	0,13	0,13	0,16	0,19	0,25	0,27
886	1	0,01	0,02	0,03	0,04	0,05	0,07	0,10	0,12	0,14	0,14	0,18	0,21	0,29	0,33
887	1	0,03	0,04	0,06	0,08	0,10	0,14	0,19	0,23	0,27	0,28	0,34	0,40	0,54	0,60
888	1	0,03	0,04	0,06	0,08	0,10	0,14	0,19	0,23	0,27	0,28	0,34	0,40	0,54	0,60
889	4	7,93	11,81	14,43	18,08	23,68	30,02	39,40	47,05	54,09	54,58	65,92	75,63	99,61	110,73
890	4	7,94	11,83	14,46	18,11	23,72	30,07	39,46	47,13	54,18	54,68	66,04	75,77	99,73	110,87
891	1	0,26	0,34	0,36	0,36	0,36	0,36	0,36	0,36	0,36	0,36	0,36	0,36	0,36	0,36
892	1	0,26	0,34	0,36	0,36	0,36	0,36	0,36	0,36	0,36	0,36	0,36	0,36	0,36	0,36
893	4	7,96	11,85	14,49	18,14	23,76	30,11	39,51	47,18	54,24	54,70	66,06	75,79	99,74	110,87
894	4	7,98	11,88	14,53	18,19	23,82	30,20	39,62	47,31	54,39	54,85	66,24	76,00	99,94	111,08
895	1	0,11	0,14	0,15	0,15	0,15	0,15	0,15	0,15	0,15	0,15	0,15	0,15	0,15	0,15
896	1	0,11	0,14	0,15	0,15	0,15	0,15	0,15	0,15	0,15	0,15	0,15	0,15	0,15	0,15
897	4	7,99	11,90	14,54	18,20	23,84	30,22	39,64	47,33	54,41	54,86	66,25	76,01	99,94	111,08
898	4	7,99	11,90	14,54	18,20	23,84	30,22	39,64	47,33	54,41	54,86	66,25	76,01	99,94	111,08
899	4	7,99	11,90	14,54	18,20	23,84	30,22	39,64	47,33	54,41	54,86	66,25	76,01	99,94	111,08
900	1	0,02	0,03	0,03	0,03	0,03	0,03	0,03	0,03	0,03	0,03	0,03	0,03	0,03	0,03
901	1	0,02	0,03	0,03	0,03	0,03	0,03	0,03	0,03	0,03	0,03	0,03	0,03	0,03	0,03
902	1	0,10	0,18	0,23	0,30	0,43	0,57	0,80	1,00	1,17	1,22	1,54	1,81	2,48	2,80
903	1	0,10	0,18	0,23	0,30	0,43	0,57	0,80	1,00	1,17	1,22	1,54	1,81	2,48	2,80
904	1	0,10	0,18	0,23	0,30	0,43	0,57	0,80	1,00	1,17	1,22	1,54	1,81	2,48	2,80
905	1	0,12	0,19	0,25	0,32	0,45	0,59	0,83	1,03	1,20	1,25	1,57	1,84	2,51	2,83
906	1	0,12	0,19	0,25	0,32	0,45	0,59	0,83	1,03	1,20	1,25	1,57	1,84	2,51	2,83
907	1	0,48	0,63	0,67	0,67	0,67	0,67	0,67	0,67	0,67	0,67	0,67	0,67	0,67	0,67
908	1	0,48	0,63	0,67	0,67	0,67	0,67	0,67	0,67	0,67	0,67	0,67	0,67	0,67	0,67
909	1	0,56	0,74	0,84	0,92	1,09	1,25	1,47	1,70	1,87	1,92	2,24	2,51	3,18	3,50
910	1	0,56	0,74	0,84	0,92	1,09	1,25	1,47	1,70	1,87	1,92	2,24	2,51	3,18	3,50
911	1	0,13	0,17	0,18	0,18	0,18	0,18	0,18	0,18	0,18	0,18	0,18	0,18	0,18	0,18
912	1	0,13	0,17	0,18	0,18	0,18	0,18	0,18	0,18	0,18	0,18	0,18	0,18	0,18	0,18
913	4	8,00	11,91	14,55	18,22	23,86	30,24	39,67	47,36	54,44	54,88	66,27	76,02	99,94	111,08
914	4	8,00	11,91	14,55	18,22	23,86	30,24	39,67	47,36	54,44	54,88	66,27	76,02	99,94	111,08
915	4	8,00	11,91	14,55	18,22	23,86	30,24	39,67	47,36	54,44	54,88	66,27	76,02	99,94	111,08
916	4	8,00	11,91	14,55	18,22	23,86	30,24	39,67	47,36	54,44	54,88	66,27	76,02	99,94	111,08
917	4	8,00	11,89	14,54	18,21	23,84	30,20	39,57	46,97	54,11	54,55	65,62	74,85	98,43	109,38
918	4	8,00	11,89	14,54	18,21	23,84	30,20	39,57	46,97	54,11	54,55	65,62	74,85	98,43	109,38
919	4	8,00	11,89	14,54	18,21	23,84	30,20	39,57	46,97	54,11	54,55	65,62	74,85	98,43	109,38
920	4	8,00	11,89	14,54	18,21	23,84	30,20	39,57	46,97	54,11	54,55	65,62	74,85	98,43	109,38
921	4	8,00	11,89	14,54	18,21	23,84	30,20	39,57	46,97	54,11	54,55	65,62	74,85	98,43	109,38
922	1	0,01	0,02	0,02	0,02	0,03	0,04	0,05	0,06	0,07	0,07	0,08	0,09	0,12	0,13
923	1	0,10	0,16	0,20	0,26	0,36	0,47	0,62	0,75	0,86	0,89	1,09	1,25	1,65	1,84
924	1	0,22	0,37	0,48	0,64	0,89	1,16	1,58	1,93	2,23	2,32	2,87	3,32	4,43	4,95
925	1	0,00	0,00	0,00	0,00	0,00	0,00	0,00	0,00	0,00	0,00	0,00	0,00	0,00	0,00
926	1	0,31	0,53	0,68	0,90	1,24	1,61	2,19	2,67	3,07	3,19	3,94	4,53	6,04	6,74
927	1	0,31	0,53	0,68	0,90	1,24	1,61	2,19	2,67	3,07	3,19	3,94	4,53	6,04	6,74
928	1	0,31	0,53	0,68	0,90	1,24	1,61	2,19	2,67	3,07	3,19	3,94	4,53	6,04	6,74
929	1	0,31	0,53	0,68	0,90	1,24	1,61	2,19	2,67	3,07	3,19	3,94	4,53	6,04	6,74

WALD + CORBE
BERATENDE INGENIEURE

Anlage A.4.9: HQ_T-Tabelle, FGM-Variante P5

FGM		Variante P5													
Kn. Nr.	Abm.	HQ_1	HQ_2	HQ_3	HQ_5	HQ_{10}	HQ_{20}	HQ_{50}	HQ_{100}	HQ_{100k}	HQ_{200}	HQ_{500}	$HQ_{1.000}$	$HQ_{5.000}$	$HQ_{10.000}$
[-]		[m³/s]	[m³/s]	[m³/s]	[m³/s]	[m³/s]	[m³/s]	[m³/s]	[m³/s]	[m³/s]	[m³/s]	[m³/s]	[m³/s]	[m³/s]	[m³/s]
930	1	0,31	0,53	0,68	0,90	1,24	1,61	2,19	2,67	3,07	3,19	3,94	4,53	6,04	6,74
931	1	0,31	0,53	0,68	0,90	1,24	1,61	2,19	2,67	3,07	3,19	3,94	4,53	6,04	6,74
932	1	0,31	0,53	0,68	0,90	1,24	1,61	2,19	2,67	3,07	3,19	3,94	4,53	6,04	6,74
933	1	0,31	0,53	0,68	0,90	1,24	1,61	2,19	2,67	3,07	3,19	3,94	4,53	6,04	6,74
934	1	0,31	0,53	0,68	0,90	1,24	1,61	2,19	2,67	3,07	3,19	3,94	4,53	6,04	6,74
935	1	0,31	0,53	0,68	0,90	1,24	1,61	2,19	2,67	3,07	3,19	3,94	4,53	6,04	6,74
936	4	8,25	12,27	15,00	18,78	24,60	31,16	40,82	48,44	55,82	56,27	67,68	77,09	101,27	112,54
937	4	8,25	12,27	15,00	18,78	24,60	31,16	40,82	48,44	55,82	56,27	67,68	77,09	101,27	112,54
938	4	8,25	12,27	15,00	18,78	24,60	31,16	40,82	48,44	55,82	56,27	67,68	77,09	101,27	112,54
939	1	0,14	0,18	0,19	0,19	0,19	0,19	0,19	0,19	0,19	0,19	0,19	0,19	0,19	0,19
940	1	0,14	0,18	0,19	0,19	0,19	0,19	0,19	0,19	0,19	0,19	0,19	0,19	0,19	0,19
941	4	8,26	12,28	15,02	18,80	24,62	31,18	40,85	48,44	55,82	56,27	67,68	77,09	101,27	112,54
942	4	8,26	12,28	15,02	18,80	24,62	31,18	40,85	48,44	55,82	56,27	67,68	77,09	101,27	112,54
943	4	8,26	12,28	15,02	18,80	24,62	31,18	40,85	48,44	55,82	56,27	67,68	77,09	101,27	112,54
944	4	8,26	12,28	15,02	18,80	24,62	31,18	40,85	48,44	55,82	56,27	67,68	77,09	101,27	112,54
945	4	8,26	12,28	15,02	18,80	24,62	31,18	40,85	48,44	55,82	56,27	67,68	77,09	101,27	112,54
946	4	8,26	12,28	15,02	18,80	24,62	31,18	40,85	48,44	55,82	56,27	67,68	77,09	101,27	112,54
947	1	0,03	0,05	0,06	0,08	0,12	0,15	0,22	0,27	0,31	0,33	0,41	0,48	0,67	0,75
948	1	0,03	0,05	0,06	0,08	0,12	0,15	0,22	0,27	0,31	0,33	0,41	0,48	0,67	0,75
949	1	0,03	0,05	0,06	0,08	0,12	0,15	0,22	0,27	0,31	0,33	0,41	0,48	0,67	0,75
950	1	0,03	0,05	0,06	0,08	0,12	0,15	0,22	0,27	0,31	0,33	0,41	0,48	0,67	0,75
951	1	0,03	0,05	0,06	0,08	0,12	0,15	0,22	0,27	0,31	0,33	0,41	0,48	0,67	0,75
952	1	0,02	0,04	0,05	0,07	0,08	0,11	0,14	0,17	0,20	0,20	0,25	0,28	0,37	0,41
953	1	0,00	0,00	0,00	0,00	0,01	0,01	0,01	0,01	0,01	0,02	0,02	0,02	0,03	0,03
954	1	0,03	0,04	0,05	0,07	0,09	0,11	0,15	0,18	0,21	0,22	0,26	0,30	0,40	0,44
955	1	0,03	0,04	0,05	0,07	0,09	0,11	0,15	0,18	0,21	0,22	0,26	0,30	0,40	0,44
956	1	0,03	0,04	0,05	0,07	0,09	0,11	0,15	0,18	0,21	0,22	0,26	0,30	0,40	0,44
957	1	0,03	0,04	0,05	0,07	0,09	0,11	0,15	0,18	0,21	0,22	0,26	0,30	0,40	0,44
958	1	0,03	0,04	0,05	0,07	0,09	0,11	0,15	0,18	0,21	0,22	0,26	0,30	0,40	0,44
959	4	8,26	12,28	15,02	18,80	24,62	31,18	40,85	48,44	55,82	56,27	67,68	77,09	101,27	112,54
960	4	8,26	12,28	15,02	18,80	24,62	31,18	40,85	48,44	55,82	56,27	67,68	77,09	101,27	112,54
961	4	8,26	12,28	15,02	18,80	24,62	31,18	40,85	48,44	55,82	56,27	67,68	77,09	101,27	112,54
962	4	8,26	12,28	15,02	18,80	24,62	31,18	40,85	48,44	55,82	56,27	67,68	77,09	101,27	112,54
963	4	8,26	12,28	15,02	18,80	24,62	31,18	40,85	48,44	55,82	56,27	67,68	77,09	101,27	112,54
964	4	8,26	12,28	15,02	18,80	24,62	31,18	40,85	48,44	55,82	56,27	67,68	77,09	101,27	112,54
965	1	0,02	0,02	0,03	0,04	0,05	0,06	0,08	0,10	0,11	0,11	0,14	0,15	0,20	0,21
966	1	0,00	0,00	0,00	0,00	0,00	0,00	0,00	0,00	0,00	0,00	0,00	0,00	0,00	0,00
967	1	0,22	0,36	0,46	0,62	0,87	1,16	1,59	1,96	2,27	2,36	2,95	3,42	4,61	5,16
968	1	0,00	0,00	0,00	0,00	0,00	0,00	0,00	0,00	0,00	0,00	0,00	0,00	0,00	0,00
969	1	0,23	0,38	0,49	0,66	0,92	1,22	1,67	2,05	2,37	2,47	3,07	3,56	4,79	5,36
970	1	0,23	0,38	0,49	0,66	0,92	1,22	1,67	2,05	2,37	2,47	3,07	3,56	4,79	5,36
971	1	0,23	0,38	0,49	0,66	0,92	1,22	1,67	2,05	2,37	2,47	3,07	3,56	4,79	5,36
972	1	0,23	0,38	0,49	0,66	0,92	1,22	1,67	2,05	2,37	2,47	3,07	3,56	4,79	5,36
973	1	0,23	0,38	0,49	0,66	0,92	1,22	1,67	2,05	2,37	2,47	3,07	3,56	4,79	5,36
974	1	0,23	0,38	0,49	0,66	0,92	1,22	1,67	2,05	2,37	2,47	3,07	3,56	4,79	5,36
975	1	0,23	0,38	0,49	0,66	0,92	1,22	1,67	2,05	2,37	2,47	3,07	3,56	4,79	5,36
976	1	0,23	0,38	0,49	0,66	0,92	1,22	1,67	2,05	2,37	2,47	3,07	3,56	4,79	5,36
977	1	0,23	0,38	0,49	0,66	0,92	1,22	1,67	2,05	2,37	2,47	3,07	3,56	4,79	5,36
978	1	0,23	0,38	0,49	0,66	0,92	1,22	1,67	2,05	2,37	2,47	3,07	3,56	4,79	5,36
979	4	8,41	12,51	15,29	19,15	25,07	31,75	41,60	49,30	56,82	57,27	68,87	78,43	102,76	114,18
980	4	8,41	12,51	15,29	19,15	25,07	31,75	41,60	49,30	56,82	57,27	68,87	78,43	102,76	114,18
981	4	8,51	12,65	15,46	19,35	25,32	32,06	41,99	49,73	57,33	57,78	69,42	79,06	103,23	114,70
982	4	8,53	12,68	15,49	19,38	25,37	32,12	42,07	49,82	57,43	57,88	69,53	79,18	103,37	114,80
983	4	8,53	12,68	15,49	19,38	25,37	32,12	42,07	49,82	57,43	57,88	69,53	79,18	103,37	114,80
984	1	0,09	0,12	0,12	0,12	0,12	0,12	0,12	0,12	0,12	0,12	0,12	0,12	0,12	0,12
985	1	0,09	0,12	0,12	0,12	0,12	0,12	0,12	0,12	0,12	0,12	0,12	0,12	0,12	0,12
986	4	8,53	12,69	15,50	19,39	25,38	32,13	42,09	49,84	57,45	57,90	69,54	79,19	103,39	114,80
987	4	8,53	12,69	15,50	19,39	25,38	32,13	42,09	49,84	57,45	57,90	69,54	79,19	103,39	114,80
988	4	8,55	12,70	15,52	19,42	25,42	32,17	42,14	49,91	57,52	57,98	69,63	79,28	103,52	114,89
989	4	8,55	12,70	15,52	19,42	25,42	32,17	42,14	49,91	57,52	57,98	69,63	79,28	103,52	114,89
990	1	0,02	0,04	0,05	0,06	0,09	0,12	0,17	0,21	0,24	0,25	0,32	0,37	0,51	0,58
991	1	0,00	0,00	0,00	0,00	0,00	0,00	0,00	0,00	0,00	0,00	0,00	0,00	0,00	0,00

WALD + CORBE
BERATENDE INGENIEURE

Anlage A.4.9: HQ_T-Tabelle, FGM-Variante P5

FGM		Variante P5													
Kn. Nr.	Abm.	HQ_1	HQ_2	HQ_3	HQ_5	HQ_{10}	HQ_{20}	HQ_{50}	HQ_{100}	HQ_{100k}	HQ_{200}	HQ_{500}	$HQ_{1.000}$	$HQ_{5.000}$	$HQ_{10.000}$
[-]		[m³/s]	[m³/s]	[m³/s]	[m³/s]	[m³/s]	[m³/s]	[m³/s]	[m³/s]	[m³/s]	[m³/s]	[m³/s]	[m³/s]	[m³/s]	[m³/s]
992	1	0,02	0,04	0,05	0,06	0,09	0,12	0,17	0,21	0,24	0,25	0,32	0,37	0,51	0,58
993	1	0,02	0,04	0,05	0,06	0,09	0,12	0,17	0,21	0,24	0,25	0,32	0,37	0,51	0,58
994	1	0,02	0,04	0,05	0,06	0,09	0,12	0,17	0,21	0,24	0,25	0,32	0,37	0,51	0,58
995	1	0,02	0,04	0,05	0,06	0,09	0,12	0,17	0,21	0,24	0,25	0,32	0,37	0,51	0,58
996	1	0,02	0,04	0,05	0,06	0,09	0,12	0,17	0,21	0,24	0,25	0,32	0,37	0,51	0,58
997	1	0,02	0,04	0,05	0,06	0,09	0,12	0,17	0,21	0,24	0,25	0,32	0,37	0,51	0,58
998	1	0,02	0,04	0,05	0,06	0,09	0,12	0,17	0,21	0,24	0,25	0,32	0,37	0,51	0,58
999	1	0,02	0,04	0,05	0,06	0,09	0,12	0,17	0,21	0,24	0,25	0,32	0,37	0,51	0,58
1000	1	0,02	0,04	0,05	0,06	0,09	0,12	0,17	0,21	0,24	0,25	0,32	0,37	0,51	0,58
1001	1	0,02	0,04	0,05	0,06	0,09	0,12	0,17	0,21	0,24	0,25	0,32	0,37	0,51	0,58
1002	4	8,56	12,72	15,54	19,45	25,45	32,22	42,20	49,97	57,60	58,06	69,73	79,39	103,66	114,97
1003	4	8,56	12,72	15,54	19,45	25,45	32,22	42,20	49,97	57,60	58,06	69,73	79,39	103,66	114,97
1004	4	8,56	12,72	15,54	19,45	25,45	32,22	42,20	49,97	57,60	58,06	69,73	79,39	103,66	114,97
1005	4	8,56	12,72	15,54	19,45	25,45	32,22	42,20	49,97	57,60	58,06	69,73	79,39	103,66	114,97
1006	4	8,56	12,72	15,54	19,45	25,45	32,22	42,20	49,97	57,60	58,06	69,73	79,39	103,66	114,97
1007	4	8,56	12,72	15,54	19,45	25,45	32,22	42,20	49,97	57,60	58,06	69,73	79,39	103,66	114,97
1008	1	0,02	0,03	0,04	0,05	0,07	0,08	0,11	0,13	0,15	0,16	0,19	0,22	0,28	0,31
1009	1	0,06	0,09	0,12	0,16	0,23	0,31	0,43	0,54	0,63	0,65	0,79	0,93	1,28	1,43
1010	1	0,04	0,07	0,09	0,11	0,15	0,19	0,24	0,29	0,33	0,34	0,40	0,46	0,59	0,65
1011	1	0,02	0,04	0,05	0,07	0,09	0,13	0,18	0,22	0,25	0,26	0,33	0,38	0,52	0,59
1012	1	0,06	0,11	0,13	0,18	0,24	0,31	0,41	0,50	0,57	0,59	0,73	0,83	1,10	1,22
1013	1	0,06	0,11	0,13	0,18	0,24	0,31	0,41	0,50	0,57	0,59	0,73	0,83	1,10	1,22
1014	1	0,07	0,12	0,16	0,21	0,29	0,39	0,54	0,66	0,77	0,80	0,97	1,14	1,55	1,73
1015	1	0,07	0,12	0,16	0,21	0,29	0,39	0,54	0,66	0,77	0,80	0,97	1,14	1,55	1,73
1016	1	0,07	0,12	0,16	0,21	0,29	0,39	0,54	0,66	0,77	0,80	0,97	1,14	1,55	1,73
1017	1	0,07	0,12	0,16	0,21	0,29	0,39	0,54	0,66	0,77	0,80	0,97	1,14	1,55	1,73
1018	1	0,07	0,12	0,16	0,21	0,29	0,39	0,54	0,66	0,77	0,80	0,97	1,14	1,55	1,73
1019	1	0,07	0,12	0,16	0,21	0,29	0,39	0,54	0,66	0,77	0,80	0,97	1,14	1,55	1,73
1020	4	8,60	12,78	15,61	19,54	25,57	32,37	42,40	50,21	57,87	58,33	70,05	79,76	104,14	115,33
1021	4	8,60	12,78	15,61	19,54	25,57	32,37	42,40	50,21	57,87	58,33	70,05	79,76	104,14	115,33
1022	4	8,60	12,78	15,61	19,54	25,57	32,37	42,40	50,21	57,87	58,33	70,05	79,76	104,14	115,33
1023	1	0,12	0,16	0,17	0,17	0,17	0,17	0,17	0,17	0,17	0,17	0,17	0,17	0,17	0,17
1024	1	0,12	0,16	0,17	0,17	0,17	0,17	0,17	0,17	0,17	0,17	0,17	0,17	0,17	0,17
1025	4	8,61	12,79	15,63	19,55	25,59	32,39	42,42	50,23	57,90	58,36	70,09	79,80	104,18	115,37
1026	1	0,19	0,24	0,26	0,26	0,26	0,26	0,26	0,26	0,26	0,26	0,26	0,26	0,26	0,26
1027	1	0,19	0,24	0,26	0,26	0,26	0,26	0,26	0,26	0,26	0,26	0,26	0,26	0,26	0,26
1028	4	8,61	12,79	15,63	19,55	25,59	32,39	42,42	50,23	57,90	58,36	70,09	79,80	104,18	115,37
1029	4	8,60	12,77	15,61	19,53	25,56	32,34	42,31	49,78	57,43	57,88	69,46	79,06	103,20	114,29
1030	4	8,60	12,77	15,61	19,53	25,56	32,34	42,31	49,78	57,43	57,88	69,46	79,06	103,20	114,29
1031	1	0,04	0,07	0,09	0,12	0,18	0,24	0,33	0,41	0,48	0,50	0,63	0,74	1,01	1,14
1032	1	0,00	0,00	0,00	0,00	0,00	0,00	0,00	0,00	0,00	0,00	0,00	0,00	0,00	0,00
1033	1	0,04	0,07	0,09	0,12	0,18	0,24	0,33	0,41	0,48	0,50	0,63	0,74	1,01	1,14
1034	1	0,04	0,07	0,09	0,12	0,18	0,24	0,33	0,41	0,48	0,50	0,63	0,74	1,01	1,14
1035	1	0,04	0,07	0,09	0,12	0,18	0,24	0,33	0,41	0,48	0,50	0,63	0,74	1,01	1,14
1036	1	0,04	0,07	0,09	0,12	0,18	0,24	0,33	0,41	0,48	0,50	0,63	0,74	1,01	1,14
1037	1	0,04	0,07	0,09	0,12	0,18	0,24	0,33	0,41	0,48	0,50	0,63	0,74	1,01	1,14
1038	1	0,04	0,07	0,09	0,12	0,18	0,24	0,33	0,41	0,48	0,50	0,63	0,74	1,01	1,14
1039	1	0,04	0,07	0,09	0,12	0,18	0,24	0,33	0,41	0,48	0,50	0,63	0,74	1,01	1,14
1040	1	0,04	0,07	0,09	0,12	0,18	0,24	0,33	0,41	0,48	0,50	0,63	0,74	1,01	1,14
1041	1	0,04	0,07	0,09	0,12	0,18	0,24	0,33	0,41	0,48	0,50	0,63	0,74	1,01	1,14
1042	1	0,04	0,07	0,09	0,12	0,18	0,24	0,33	0,41	0,48	0,50	0,63	0,74	1,01	1,14
1043	4	8,62	12,81	15,64	19,57	25,62	32,41	42,41	49,85	57,51	57,97	69,54	79,16	103,34	114,46
1044	4	8,62	12,81	15,64	19,57	25,62	32,41	42,41	49,85	57,51	57,97	69,54	79,16	103,34	114,46
1045	4	8,62	12,81	15,64	19,57	25,62	32,41	42,41	49,85	57,51	57,97	69,54	79,16	103,34	114,46
1046	4	8,66	12,87	15,72	19,67	25,74	32,56	42,61	50,06	57,75	58,21	69,82	79,46	103,74	114,89
1047	4	8,66	12,87	15,72	19,67	25,74	32,56	42,61	50,06	57,75	58,21	69,82	79,46	103,74	114,89
1048	4	8,66	12,87	15,72	19,67	25,74	32,56	42,61	50,06	57,75	58,21	69,82	79,46	103,74	114,89
1049	1	0,02	0,03	0,03	0,04	0,06	0,07	0,09	0,11	0,12	0,13	0,16	0,18	0,23	0,25
1050	1	0,05	0,08	0,11	0,14	0,20	0,27	0,38	0,47	0,55	0,57	0,72	0,84	1,10	1,25
1051	1	0,06	0,11	0,14	0,18	0,25	0,34	0,46	0,57	0,67	0,69	0,87	1,01	1,32	1,49
1052	1	0,06	0,11	0,14	0,18	0,25	0,34	0,46	0,57	0,67	0,69	0,87	1,01	1,32	1,49
1053	1	0,06	0,11	0,14	0,18	0,25	0,34	0,46	0,57	0,67	0,69	0,87	1,01	1,32	1,49

WALD + CORBE
BERATENDE INGENIEURE

Anlage A.4.9: HQ_T-Tabelle, FGM-Variante P5

FGM		Variante P5													
Kn. Nr.	Abm.	HQ_1	HQ_2	HQ_3	HQ_5	HQ_{10}	HQ_{20}	HQ_{50}	HQ_{100}	HQ_{100k}	HQ_{200}	HQ_{500}	$HQ_{1.000}$	$HQ_{5.000}$	$HQ_{10.000}$
[-]		[m³/s]	[m³/s]	[m³/s]	[m³/s]	[m³/s]	[m³/s]	[m³/s]	[m³/s]	[m³/s]	[m³/s]	[m³/s]	[m³/s]	[m³/s]	[m³/s]
1054	1	0,06	0,11	0,14	0,18	0,25	0,34	0,46	0,57	0,67	0,69	0,87	1,01	1,32	1,49
1055	1	0,06	0,11	0,14	0,18	0,25	0,34	0,46	0,57	0,67	0,69	0,87	1,01	1,32	1,49
1056	1	0,06	0,11	0,14	0,18	0,25	0,34	0,46	0,57	0,67	0,69	0,87	1,01	1,32	1,49
1057	1	0,06	0,11	0,14	0,18	0,25	0,34	0,46	0,57	0,67	0,69	0,87	1,01	1,32	1,49
1058	1	0,06	0,11	0,14	0,18	0,25	0,34	0,46	0,57	0,67	0,69	0,87	1,01	1,32	1,49
1059	1	0,06	0,11	0,14	0,18	0,25	0,34	0,46	0,57	0,67	0,69	0,87	1,01	1,32	1,49
1060	1	0,06	0,11	0,14	0,18	0,25	0,34	0,46	0,57	0,67	0,69	0,87	1,01	1,32	1,49
1061	4	8,70	12,92	15,78	19,75	25,84	32,69	42,78	50,21	57,93	58,39	70,01	79,68	104,02	115,20
1062	4	8,88	13,20	16,12	20,17	26,40	33,39	43,70	51,17	59,07	59,53	71,32	81,14	105,92	117,31
1063	1	0,17	0,22	0,23	0,23	0,23	0,23	0,23	0,23	0,23	0,23	0,23	0,23	0,23	0,23
1064	1	0,17	0,22	0,23	0,23	0,23	0,23	0,23	0,23	0,23	0,23	0,23	0,23	0,23	0,23
1065	4	8,89	13,20	16,13	20,18	26,41	33,40	43,71	51,18	59,07	59,54	71,32	81,14	105,92	117,31
1066	4	8,89	13,20	16,13	20,18	26,41	33,40	43,71	51,18	59,07	59,54	71,32	81,14	105,92	117,31
1067	1	0,07	0,09	0,10	0,10	0,10	0,10	0,10	0,10	0,10	0,10	0,10	0,10	0,10	0,10
1068	1	0,07	0,09	0,10	0,10	0,10	0,10	0,10	0,10	0,10	0,10	0,10	0,10	0,10	0,10
1069	1	0,07	0,09	0,10	0,10	0,10	0,10	0,10	0,10	0,10	0,10	0,10	0,10	0,10	0,10
1070	1	0,35	0,46	0,49	0,49	0,49	0,49	0,49	0,49	0,49	0,49	0,49	0,49	0,49	0,49
1071	1	0,35	0,46	0,49	0,49	0,49	0,49	0,49	0,49	0,49	0,49	0,49	0,49	0,49	0,49
1072	1	0,35	0,46	0,49	0,49	0,49	0,49	0,49	0,49	0,49	0,49	0,49	0,49	0,49	0,49
1073	1	0,35	0,46	0,49	0,49	0,49	0,49	0,49	0,49	0,49	0,49	0,49	0,49	0,49	0,49
1074	1	0,04	0,05	0,06	0,06	0,06	0,06	0,06	0,06	0,06	0,06	0,06	0,06	0,06	0,06
1075	1	0,04	0,05	0,06	0,06	0,06	0,06	0,06	0,06	0,06	0,06	0,06	0,06	0,06	0,06
1076	1	0,04	0,05	0,06	0,06	0,06	0,06	0,06	0,06	0,06	0,06	0,06	0,06	0,06	0,06
1077	1	0,04	0,05	0,06	0,06	0,06	0,06	0,06	0,06	0,06	0,06	0,06	0,06	0,06	0,06
1078	4	8,89	13,21	16,13	20,18	26,41	33,41	43,72	51,18	59,07	59,54	71,33	81,15	105,93	117,31
1079	4	8,89	13,21	16,13	20,18	26,41	33,41	43,72	51,18	59,07	59,54	71,33	81,15	105,93	117,31
1080	4	8,89	13,21	16,13	20,18	26,41	33,41	43,72	51,18	59,07	59,54	71,33	81,15	105,93	117,31
1081	4	8,89	13,21	16,13	20,18	26,41	33,41	43,72	51,18	59,07	59,54	71,33	81,15	105,93	117,31
1082	4	8,89	13,21	16,13	20,18	26,41	33,41	43,72	51,18	59,07	59,54	71,33	81,15	105,93	117,31
1083	4	8,92	13,24	16,17	20,23	26,46	33,46	43,79	51,18	59,08	59,55	71,33	81,15	105,93	117,32
1084	4	8,90	13,21	16,13	20,18	26,40	33,09	43,36	50,69	58,51	58,97	70,63	80,31	104,78	116,04
1085	4	8,90	13,21	16,13	20,18	26,40	33,09	43,36	50,69	58,51	58,97	70,63	80,31	104,78	116,04
1086	4	8,91	13,21	16,13	20,18	26,40	33,09	43,36	50,69	58,51	58,97	70,63	80,31	104,78	116,04
1087	4	8,91	13,21	16,13	20,18	26,40	33,09	43,36	50,69	58,51	58,97	70,63	80,31	104,78	116,04
1088	4	8,91	13,21	16,13	20,18	26,40	33,09	43,36	50,69	58,51	58,97	70,63	80,31	104,78	116,04
1089	1	0,06	0,10	0,13	0,18	0,25	0,34	0,47	0,59	0,69	0,72	0,91	1,06	1,45	1,64
1090	1	0,00	0,00	0,00	0,00	0,00	0,00	0,00	0,00	0,00	0,00	0,00	0,00	0,00	0,00
1091	1	0,06	0,10	0,13	0,18	0,25	0,34	0,47	0,59	0,69	0,72	0,91	1,06	1,45	1,64
1092	1	0,06	0,10	0,13	0,18	0,25	0,34	0,47	0,59	0,69	0,72	0,91	1,06	1,45	1,64
1093	1	0,06	0,10	0,13	0,18	0,25	0,34	0,47	0,59	0,69	0,72	0,91	1,06	1,45	1,64
1094	1	0,06	0,10	0,13	0,18	0,25	0,34	0,47	0,59	0,69	0,72	0,91	1,06	1,45	1,64
1095	1	0,03	0,05	0,07	0,09	0,12	0,15	0,19	0,22	0,25	0,26	0,31	0,35	0,44	0,49
1096	1	0,03	0,05	0,06	0,08	0,12	0,16	0,22	0,27	0,32	0,33	0,41	0,48	0,65	0,74
1097	1	0,06	0,10	0,12	0,16	0,22	0,28	0,38	0,47	0,53	0,55	0,68	0,79	1,04	1,16
1098	1	0,06	0,10	0,12	0,16	0,22	0,28	0,38	0,47	0,53	0,55	0,68	0,79	1,04	1,16
1099	1	0,06	0,10	0,12	0,16	0,22	0,28	0,38	0,47	0,53	0,55	0,68	0,79	1,04	1,16
1100	1	0,06	0,10	0,12	0,16	0,22	0,28	0,38	0,47	0,53	0,55	0,68	0,79	1,04	1,16
1101	4	8,94	13,25	16,18	20,24	26,48	33,17	43,46	50,77	58,59	59,05	70,72	80,42	104,92	116,19
1102	4	8,94	13,25	16,18	20,24	26,48	33,17	43,46	50,77	58,59	59,05	70,72	80,42	104,92	116,19
1103	4	8,94	13,25	16,18	20,24	26,48	33,17	43,46	50,77	58,59	59,05	70,72	80,42	104,92	116,19
1104	4	8,94	13,25	16,18	20,24	26,48	33,17	43,46	50,77	58,59	59,05	70,72	80,42	104,92	116,19
1105	4	8,94	13,25	16,18	20,24	26,48	33,17	43,46	50,77	58,59	59,05	70,72	80,42	104,92	116,19
1106	4	8,94	13,25	16,18	20,24	26,48	33,17	43,46	50,77	58,59	59,05	70,72	80,42	104,92	116,19
1107	4	8,98	13,31	16,26	20,33	26,60	33,30	43,62	50,94	58,79	59,26	70,94	80,66	105,23	116,55
1108	4	8,98	13,31	16,26	20,33	26,60	33,30	43,62	50,94	58,79	59,26	70,94	80,66	105,23	116,55
1109	4	8,98	13,31	16,26	20,33	26,60	33,30	43,62	50,94	58,79	59,26	70,94	80,66	105,23	116,55
1110	4	8,98	13,31	16,26	20,33	26,60	33,30	43,62	50,94	58,79	59,26	70,94	80,66	105,23	116,55
1111	4	8,98	13,31	16,26	20,33	26,60	33,30	43,62	50,94	58,79	59,26	70,94	80,66	105,23	116,55
1112	1	0,87	1,14	1,21	1,21	1,21	1,21	1,21	1,21	1,21	1,21	1,21	1,21	1,21	1,21
1113	1	0,87	1,14	1,21	1,21	1,21	1,21	1,21	1,21	1,21	1,21	1,21	1,21	1,21	1,21
1114	1	0,37	0,48	0,52	0,52	0,52	0,52	0,52	0,52	0,52	0,52	0,52	0,52	0,52	0,52
1115	1	0,37	0,48	0,52	0,52	0,52	0,52	0,52	0,52	0,52	0,52	0,52	0,52	0,52	0,52

WALD + CORBE
BERATENDE INGENIEURE

Anlage A.4.9: HQ_T-Tabelle, FGM-Variante P5

FGM		Variante P5													
Kn. Nr.	Abm.	HQ_1	HQ_2	HQ_3	HQ_5	HQ_{10}	HQ_{20}	HQ_{50}	HQ_{100}	HQ_{100k}	HQ_{200}	HQ_{500}	$HQ_{1.000}$	$HQ_{5.000}$	$HQ_{10.000}$
[-]		[m³/s]	[m³/s]	[m³/s]	[m³/s]	[m³/s]	[m³/s]	[m³/s]	[m³/s]	[m³/s]	[m³/s]	[m³/s]	[m³/s]	[m³/s]	[m³/s]
1116	1	0,07	0,09	0,10	0,10	0,10	0,10	0,10	0,10	0,10	0,10	0,10	0,10	0,10	0,10
1117	1	0,07	0,09	0,10	0,10	0,10	0,10	0,10	0,10	0,10	0,10	0,10	0,10	0,10	0,10
1118	1	0,02	0,03	0,03	0,03	0,03	0,03	0,03	0,03	0,03	0,03	0,03	0,03	0,03	0,03
1119	1	0,02	0,03	0,03	0,03	0,03	0,03	0,03	0,03	0,03	0,03	0,03	0,03	0,03	0,03
1120	1	0,04	0,05	0,05	0,05	0,05	0,05	0,05	0,05	0,05	0,05	0,05	0,05	0,05	0,05
1121	1	0,04	0,05	0,05	0,05	0,05	0,05	0,05	0,05	0,05	0,05	0,05	0,05	0,05	0,05
1122	1	0,00	0,00	0,00	0,00	0,00	0,00	0,00	0,00	0,00	0,00	0,00	0,00	0,00	0,00
1123	1	0,00	0,00	0,00	0,00	0,00	0,00	0,00	0,00	0,00	0,00	0,00	0,00	0,00	0,00
1124	1	0,00	0,00	0,00	0,00	0,00	0,00	0,00	0,00	0,00	0,00	0,00	0,00	0,00	0,00
1125	1	0,00	0,00	0,00	0,00	0,00	0,00	0,00	0,00	0,00	0,00	0,00	0,00	0,00	0,00
1126	1	0,00	0,00	0,00	0,00	0,00	0,00	0,00	0,00	0,00	0,00	0,00	0,00	0,00	0,00
1127	1	0,00	0,00	0,00	0,00	0,00	0,00	0,00	0,00	0,00	0,00	0,00	0,00	0,00	0,00
1128	1	0,00	0,00	0,00	0,00	0,00	0,00	0,00	0,00	0,00	0,00	0,00	0,00	0,00	0,00
1129	1	0,00	0,00	0,00	0,00	0,00	0,00	0,00	0,00	0,00	0,00	0,00	0,00	0,00	0,00
1130	1	0,00	0,00	0,00	0,00	0,00	0,00	0,00	0,00	0,00	0,00	0,00	0,00	0,00	0,00
1131	1	0,00	0,00	0,00	0,00	0,00	0,00	0,00	0,00	0,00	0,00	0,00	0,00	0,00	0,00
1132	1	0,08	0,12	0,15	0,20	0,28	0,36	0,47	0,57	0,65	0,67	0,83	0,95	1,24	1,38
1133	1	0,78	1,30	1,66	2,18	2,98	3,87	5,24	6,39	7,32	7,62	9,36	10,80	14,32	15,95
1134	1	0,86	1,41	1,80	2,35	3,22	4,17	5,65	6,89	7,89	8,21	10,09	11,63	15,41	17,16
1135	1	0,86	1,41	1,80	2,35	3,22	4,17	5,65	6,89	7,89	8,21	10,09	11,63	15,41	17,16
1136	1	0,86	1,41	1,80	2,35	3,22	4,17	5,65	6,89	7,89	8,21	10,09	11,63	15,41	17,16
1137	1	0,86	1,41	1,80	2,35	3,22	4,17	5,65	6,89	7,89	8,21	10,09	11,63	15,41	17,16
1138	1	0,86	1,41	1,80	2,35	3,22	4,17	5,65	6,89	7,89	8,21	10,09	11,63	15,41	17,16
1139	1	0,86	1,41	1,80	2,35	3,22	4,17	5,65	6,89	7,89	8,21	10,09	11,63	15,41	17,16
1140	1	0,86	1,41	1,80	2,35	3,22	4,17	5,65	6,89	7,89	8,21	10,09	11,63	15,41	17,16
1141	1	0,86	1,41	1,80	2,35	3,22	4,17	5,65	6,89	7,89	8,21	10,09	11,63	15,41	17,16
1142	1	0,86	1,41	1,80	2,35	3,22	4,17	5,65	6,89	7,89	8,21	10,09	11,63	15,41	17,16
1143	1	0,86	1,41	1,80	2,35	3,22	4,17	5,65	6,89	7,89	8,21	10,09	11,63	15,41	17,16
1144	1	0,86	1,41	1,80	2,35	3,22	4,17	5,65	6,89	7,89	8,21	10,09	11,63	15,41	17,16
1145	1	0,10	0,15	0,19	0,25	0,34	0,45	0,59	0,72	0,82	0,85	1,04	1,19	1,57	1,74
1146	1	0,82	1,38	1,75	2,29	3,14	4,08	5,52	6,71	7,72	8,01	9,86	11,38	15,11	16,85
1147	1	0,92	1,52	1,92	2,52	3,45	4,48	6,05	7,35	8,46	8,78	10,79	12,46	16,53	18,42
1148	1	0,92	1,52	1,92	2,52	3,45	4,48	6,05	7,35	8,46	8,78	10,79	12,46	16,53	18,42
1149	1	0,92	1,52	1,92	2,52	3,45	4,48	6,05	7,35	8,46	8,78	10,79	12,46	16,53	18,42
1150	1	0,92	1,52	1,92	2,52	3,45	4,48	6,05	7,35	8,46	8,78	10,79	12,46	16,53	18,42
1151	1	0,92	1,52	1,92	2,52	3,45	4,48	6,05	7,35	8,46	8,78	10,79	12,46	16,53	18,42
1152	2	1,69	2,61	3,30	4,34	5,91	7,67	10,37	12,65	14,47	15,08	18,57	21,37	28,46	31,72
1153	2	1,69	2,61	3,30	4,34	5,91	7,67	10,37	12,65	14,47	15,08	18,57	21,37	28,46	31,72
1154	2	1,69	2,60	3,30	4,33	5,91	7,66	10,37	12,64	14,46	15,08	18,56	21,37	28,45	31,71
1155	2	1,69	2,60	3,30	4,33	5,91	7,66	10,37	12,64	14,46	15,08	18,56	21,37	28,45	31,71
1156	2	1,69	2,60	3,30	4,33	5,91	7,66	10,37	12,64	14,46	15,08	18,56	21,37	28,45	31,71
1157	2	1,69	2,60	3,30	4,33	5,91	7,66	10,37	12,64	14,46	15,08	18,56	21,37	28,45	31,71
1158	1	0,65	1,13	1,46	1,95	2,69	3,54	4,83	5,92	6,83	7,11	8,81	10,20	13,69	15,27
1159	1	0,65	1,13	1,46	1,95	2,69	3,54	4,83	5,92	6,83	7,11	8,81	10,20	13,69	15,27
1160	1	0,65	1,13	1,46	1,95	2,69	3,54	4,83	5,92	6,83	7,11	8,81	10,20	13,69	15,27
1161	1	0,65	1,13	1,46	1,95	2,69	3,54	4,83	5,92	6,83	7,11	8,81	10,20	13,69	15,27
1162	1	0,65	1,13	1,46	1,95	2,69	3,54	4,83	5,92	6,83	7,11	8,81	10,20	13,69	15,27
1163	1	0,65	1,13	1,46	1,95	2,69	3,54	4,83	5,92	6,83	7,11	8,81	10,20	13,69	15,27
1164	2	2,24	3,52	4,49	5,92	8,10	10,56	14,32	17,50	20,05	20,91	25,79	29,73	39,69	44,30
1165	2	2,24	3,52	4,49	5,92	8,10	10,56	14,32	17,50	20,05	20,91	25,79	29,73	39,69	44,30
1166	2	2,24	3,52	4,49	5,92	8,10	10,56	14,32	17,50	20,05	20,91	25,79	29,73	39,69	44,30
1167	2	2,24	3,52	4,49	5,92	8,10	10,56	14,32	17,50	20,05	20,91	25,79	29,73	39,69	44,30
1168	2	2,24	3,52	4,49	5,92	8,10	10,56	14,32	17,50	20,05	20,91	25,79	29,73	39,69	44,30
1169	2	2,24	3,52	4,49	5,92	8,10	10,56	14,32	17,50	20,05	20,91	25,79	29,73	39,69	44,30
1170	1	0,39	0,68	0,88	1,15	1,58	2,06	2,80	3,41	3,93	4,07	5,02	5,80	7,71	8,60
1171	1	0,39	0,68	0,88	1,15	1,58	2,06	2,80	3,41	3,93	4,07	5,02	5,80	7,71	8,60
1172	1	0,39	0,68	0,88	1,15	1,58	2,06	2,80	3,41	3,93	4,07	5,02	5,80	7,71	8,60
1173	1	0,39	0,68	0,88	1,15	1,58	2,06	2,80	3,41	3,93	4,07	5,02	5,80	7,71	8,60
1174	1	0,39	0,68	0,88	1,15	1,58	2,06	2,80	3,41	3,93	4,07	5,02	5,80	7,71	8,60
1175	1	0,39	0,68	0,88	1,15	1,58	2,06	2,80	3,41	3,93	4,07	5,02	5,80	7,71	8,60
1176	2	2,61	4,12	5,26	6,92	9,50	12,37	16,78	20,50	23,51	24,50	30,23	34,85	46,53	51,94
1177	2	2,61	4,12	5,26	6,92	9,40	9,40	9,40	9,40	18,93	20,19	28,69	33,43	46,53	51,94

WALD + CORBE
BERATENDE INGENIEURE

Anlage A.4.9: HQ_T-Tabelle, FGM-Variante P5

FGM		Variante P5													
Kn. Nr.	Abm.	HQ_1	HQ_2	HQ_3	HQ_5	HQ_{10}	HQ_{20}	HQ_{50}	HQ_{100}	HQ_{100k}	HQ_{200}	HQ_{500}	$HQ_{1.000}$	$HQ_{5.000}$	$HQ_{10.000}$
[-]		[m³/s]	[m³/s]	[m³/s]	[m³/s]	[m³/s]	[m³/s]	[m³/s]	[m³/s]	[m³/s]	[m³/s]	[m³/s]	[m³/s]	[m³/s]	[m³/s]
1178	2	2,61	4,12	5,25	6,92	9,40	9,40	9,40	9,40	18,88	20,06	28,20	33,42	46,32	51,88
1179	1	0,20	0,34	0,44	0,58	0,83	1,07	1,49	1,85	2,16	2,25	2,83	3,32	4,53	5,09
1180	1	0,20	0,34	0,44	0,58	0,83	1,07	1,49	1,85	2,16	2,25	2,83	3,32	4,53	5,09
1181	1	0,20	0,34	0,44	0,58	0,83	1,07	1,49	1,85	2,16	2,25	2,83	3,32	4,53	5,09
1182	1	0,20	0,34	0,44	0,58	0,83	1,07	1,49	1,85	2,16	2,25	2,83	3,32	4,53	5,09
1183	2	2,75	4,31	5,50	7,24	9,87	10,32	10,70	11,02	19,54	20,87	29,25	35,09	48,46	54,59
1184	2	2,75	4,31	5,50	7,24	9,87	10,32	10,70	11,02	19,54	20,87	29,25	35,09	48,46	54,59
1185	2	2,75	4,31	5,50	7,24	9,87	10,32	10,70	11,02	19,54	20,87	29,25	35,09	48,46	54,59
1186	2	2,75	4,31	5,50	7,24	9,87	10,32	10,70	11,02	19,54	20,87	29,25	35,09	48,46	54,59
1187	2	2,75	4,31	5,50	7,24	9,87	10,32	10,70	11,02	19,54	20,87	29,25	35,09	48,46	54,59
1188	2	2,75	4,31	5,50	7,24	9,87	10,32	10,70	11,02	19,54	20,87	29,25	35,09	48,46	54,59
1189	1	0,09	0,15	0,19	0,25	0,36	0,48	0,67	0,84	0,98	1,02	1,28	1,50	2,07	2,33
1190	1	0,09	0,15	0,19	0,25	0,36	0,48	0,67	0,84	0,98	1,02	1,28	1,50	2,07	2,33
1191	1	0,09	0,15	0,19	0,25	0,36	0,48	0,67	0,84	0,98	1,02	1,28	1,50	2,07	2,33
1192	1	0,09	0,15	0,19	0,25	0,36	0,48	0,67	0,84	0,98	1,02	1,28	1,50	2,07	2,33
1193	1	0,09	0,15	0,19	0,25	0,36	0,48	0,67	0,84	0,98	1,02	1,28	1,50	2,07	2,33
1194	2	2,81	4,39	5,61	7,39	10,07	10,73	11,29	11,74	19,76	21,17	29,64	35,79	49,29	55,68
1195	2	2,81	4,39	5,61	7,39	10,07	10,73	11,29	11,74	19,76	21,17	29,64	35,79	49,29	55,68
1196	2	2,81	4,39	5,61	7,39	10,07	10,73	11,29	11,74	19,76	21,17	29,64	35,79	49,29	55,68
1197	2	2,90	4,58	5,78	7,53	10,21	11,54	12,29	12,87	19,76	21,21	29,65	36,28	50,50	56,89
1198	2	2,90	4,58	5,78	7,53	10,21	11,54	12,29	12,87	19,76	21,21	29,65	36,28	50,50	56,89
1199	2	2,94	4,73	5,96	7,73	10,43	11,89	12,74	13,36	19,76	21,23	29,65	36,49	51,01	57,41
1200	2	2,95	4,75	5,98	7,76	10,46	11,95	12,81	13,45	19,76	21,23	29,65	36,50	51,02	57,51
1201	2	2,95	4,75	5,99	7,76	10,47	11,97	12,83	13,47	19,76	21,23	29,66	36,51	51,02	57,54
1202	2	2,95	4,75	5,99	7,76	10,47	11,97	12,83	13,47	19,76	21,23	29,66	36,51	51,02	57,54
1203	2	2,96	4,76	5,99	7,77	10,47	12,00	12,87	13,51	19,77	21,23	29,66	36,51	51,02	57,54
1204	2	2,96	4,76	5,99	7,77	10,47	12,00	12,87	13,51	19,77	21,23	29,66	36,51	51,02	57,54
1205	2	2,96	4,76	5,99	7,77	10,47	12,00	12,87	13,51	19,77	21,23	29,66	36,51	51,02	57,54
1206	2	2,96	4,76	5,99	7,77	10,47	12,00	12,87	13,51	19,77	21,23	29,66	36,51	51,02	57,54
1207	2	2,96	4,76	5,99	7,77	10,47	12,00	12,87	13,51	19,77	21,23	29,66	36,51	51,02	57,54
1208	2	2,96	4,76	5,99	7,77	10,47	12,00	12,87	13,51	19,77	21,23	29,66	36,51	51,02	57,54
1209	4	11,51	17,07	20,84	26,05	34,08	42,49	53,75	60,79	71,85	73,31	90,27	102,47	133,65	148,05
1210	4	11,51	17,07	20,84	26,05	34,08	42,49	53,75	60,79	71,85	73,31	90,27	102,47	133,65	148,05
1211	4	11,51	17,07	20,84	26,05	34,08	42,49	53,75	60,79	71,85	73,31	90,27	102,47	133,65	148,05
1212	1	0,19	0,25	0,27	0,27	0,27	0,27	0,27	0,27	0,27	0,27	0,27	0,27	0,27	0,27
1213	1	0,19	0,25	0,27	0,27	0,27	0,27	0,27	0,27	0,27	0,27	0,27	0,27	0,27	0,27
1214	4	11,52	17,09	20,86	26,08	34,11	42,53	53,79	60,79	71,85	73,31	90,28	102,49	133,66	148,07
1215	1	0,46	0,60	0,64	0,64	0,64	0,64	0,64	0,64	0,64	0,64	0,64	0,64	0,64	0,64
1216	1	0,46	0,60	0,64	0,64	0,64	0,64	0,64	0,64	0,64	0,64	0,64	0,64	0,64	0,64
1217	4	11,55	17,13	20,90	26,12	34,15	42,58	53,85	60,79	71,59	73,08	90,35	102,56	133,74	148,16
1218	4	11,55	17,13	20,90	26,12	34,15	42,58	53,85	60,79	71,59	73,08	90,35	102,56	133,74	148,16
1219	4	11,55	17,13	20,90	26,12	34,15	42,58	53,85	60,79	71,59	73,08	90,35	102,56	133,74	148,16
1220	1	0,04	0,07	0,09	0,11	0,15	0,19	0,24	0,28	0,32	0,33	0,39	0,44	0,56	0,61
1221	1	0,12	0,17	0,22	0,28	0,39	0,50	0,67	0,81	0,93	0,96	1,17	1,34	1,76	1,96
1222	1	0,53	0,87	1,12	1,47	1,99	2,59	3,52	4,27	4,90	5,10	6,27	7,22	9,58	10,67
1223	1	0,00	0,00	0,00	0,00	0,00	0,00	0,00	0,00	0,00	0,00	0,00	0,00	0,00	0,00
1224	1	0,68	1,09	1,39	1,82	2,51	3,25	4,37	5,29	6,10	6,30	7,73	8,88	11,73	13,06
1225	1	0,68	1,09	1,39	1,82	2,51	3,25	4,37	5,29	6,10	6,30	7,73	8,88	11,73	13,06
1226	1	0,68	1,09	1,39	1,82	2,51	3,25	4,37	5,29	6,10	6,30	7,73	8,88	11,73	13,06
1227	1	0,68	1,09	1,39	1,82	2,51	3,25	4,37	5,29	6,10	6,30	7,73	8,88	11,73	13,06
1228	1	0,68	1,09	1,39	1,82	2,51	3,25	4,37	5,29	6,10	6,30	7,73	8,88	11,73	13,06
1229	1	0,68	1,09	1,39	1,82	2,51	3,25	4,37	5,29	6,10	6,30	7,73	8,88	11,73	13,06
1230	1	0,68	1,09	1,39	1,82	2,51	3,25	4,37	5,29	6,10	6,30	7,73	8,88	11,73	13,06
1231	1	0,68	1,09	1,39	1,82	2,51	3,25	4,37	5,29	6,10	6,30	7,73	8,88	11,73	13,06
1232	1	0,68	1,09	1,39	1,82	2,51	3,25	4,37	5,29	6,10	6,30	7,73	8,88	11,73	13,06
1233	1	0,68	1,09	1,39	1,82	2,51	3,25	4,37	5,29	6,10	6,30	7,73	8,88	11,73	13,06
1234	4	12,12	17,97	21,93	27,41	35,85	44,73	56,65	64,04	74,76	76,42	95,10	107,96	140,79	155,94
1235	4	12,12	17,97	21,93	27,41	35,85	44,73	56,65	64,04	74,76	76,42	95,10	107,96	140,79	155,94
1236	4	12,12	17,98	21,94	27,42	35,86	44,73	56,66	64,05	74,76	76,42	95,10	107,96	140,79	155,95
1237	4	12,12	17,98	21,94	27,42	35,86	44,74	56,66	64,05	74,76	76,42	95,10	107,96	140,79	155,95
1238	4	12,12	17,98	21,94	27,42	35,86	44,74	56,66	64,05	74,76	76,42	95,10	107,96	140,79	155,95
1239	4	12,11	17,84	21,78	27,22	35,60	43,79	55,52	63,53	72,19	73,17	91,49	104,44	136,35	150,99

WALD + CORBE
BERATENDE INGENIEURE

Anlage A.4.9: HQ_T-Tabelle, FGM-Variante P5

FGM		Variante P5													
Kn. Nr.	Abm.	HQ_1	HQ_2	HQ_3	HQ_5	HQ_{10}	HQ_{20}	HQ_{50}	HQ_{100}	HQ_{100k}	HQ_{200}	HQ_{500}	$HQ_{1.000}$	$HQ_{5.000}$	$HQ_{10.000}$
[-]		[m³/s]	[m³/s]	[m³/s]	[m³/s]	[m³/s]	[m³/s]	[m³/s]	[m³/s]	[m³/s]	[m³/s]	[m³/s]	[m³/s]	[m³/s]	[m³/s]
1240	1	0,40	0,69	0,89	1,18	1,62	2,12	2,90	3,54	4,08	4,23	5,22	6,05	8,07	9,00
1241	1	0,00	0,00	0,00	0,00	0,00	0,00	0,00	0,00	0,00	0,00	0,00	0,00	0,00	0,00
1242	1	0,40	0,69	0,89	1,18	1,62	2,12	2,90	3,54	4,08	4,23	5,22	6,05	8,07	9,00
1243	1	0,40	0,69	0,89	1,18	1,62	2,12	2,90	3,54	4,08	4,23	5,22	6,05	8,07	9,00
1244	1	0,40	0,69	0,89	1,18	1,62	2,12	2,90	3,54	4,08	4,23	5,22	6,05	8,07	9,00
1245	1	0,40	0,69	0,89	1,18	1,62	2,12	2,90	3,54	4,08	4,23	5,22	6,05	8,07	9,00
1246	1	0,40	0,69	0,89	1,18	1,62	2,12	2,90	3,54	4,08	4,23	5,22	6,05	8,07	9,00
1247	1	0,40	0,69	0,89	1,18	1,62	2,12	2,90	3,54	4,08	4,23	5,22	6,05	8,07	9,00
1248	1	0,40	0,69	0,89	1,18	1,62	2,12	2,90	3,54	4,08	4,23	5,22	6,05	8,07	9,00
1249	1	0,40	0,69	0,89	1,18	1,62	2,12	2,90	3,54	4,08	4,23	5,22	6,05	8,07	9,00
1250	1	0,40	0,69	0,89	1,18	1,62	2,12	2,90	3,54	4,08	4,23	5,22	6,05	8,07	9,00
1251	1	0,40	0,69	0,89	1,18	1,62	2,12	2,90	3,54	4,08	4,23	5,22	6,05	8,07	9,00
1252	4	12,41	18,29	22,32	27,89	36,48	44,79	56,71	64,90	73,37	74,40	93,31	106,55	139,10	154,03
1253	4	12,41	18,29	22,32	27,89	36,48	44,79	56,71	64,90	73,37	74,40	93,31	106,55	139,10	154,03
1254	4	12,41	18,29	22,32	27,89	36,48	44,79	56,71	64,90	73,37	74,40	93,31	106,55	139,10	154,03
1255	4	12,41	18,29	22,32	27,89	36,48	44,79	56,71	64,90	73,37	74,40	93,31	106,55	139,10	154,03
1256	4	12,41	18,29	22,32	27,89	36,48	44,79	56,71	64,90	73,37	74,40	93,31	106,55	139,10	154,03
1257	4	12,41	18,29	22,32	27,89	36,48	44,79	56,71	64,90	73,37	74,40	93,31	106,55	139,10	154,03
1258	1	0,12	0,19	0,24	0,31	0,42	0,52	0,67	0,79	0,90	0,92	1,10	1,24	1,59	1,74
1259	1	0,22	0,38	0,49	0,65	0,89	1,17	1,59	1,96	2,25	2,34	2,90	3,34	4,48	4,98
1260	1	0,32	0,55	0,70	0,92	1,25	1,62	2,18	2,65	3,04	3,16	3,88	4,46	5,91	6,56
1261	1	0,32	0,55	0,70	0,92	1,25	1,62	2,18	2,65	3,04	3,16	3,88	4,46	5,91	6,56
1262	1	0,32	0,55	0,70	0,92	1,25	1,62	2,18	2,65	3,04	3,16	3,88	4,46	5,91	6,56
1263	1	0,32	0,55	0,70	0,92	1,25	1,62	2,18	2,65	3,04	3,16	3,88	4,46	5,91	6,56
1264	1	0,32	0,55	0,70	0,92	1,25	1,62	2,18	2,65	3,04	3,16	3,88	4,46	5,91	6,56
1265	4	12,65	18,64	22,74	28,42	37,17	45,58	57,66	66,04	74,33	75,39	94,76	108,23	141,27	156,43
1266	4	12,65	18,64	22,74	28,42	37,17	45,58	57,66	66,04	74,33	75,39	94,76	108,23	141,27	156,43
1267	4	12,65	18,64	22,74	28,42	37,17	45,58	57,66	66,04	74,33	75,39	94,76	108,23	141,27	156,43
1268	4	12,65	18,64	22,74	28,42	37,17	45,58	57,66	66,04	74,33	75,39	94,76	108,23	141,27	156,43
1269	4	12,65	18,64	22,74	28,42	37,17	45,58	57,66	66,04	74,33	75,39	94,76	108,23	141,27	156,43
1270	4	12,65	18,64	22,74	28,42	37,17	45,58	57,66	66,04	74,33	75,39	94,76	108,23	141,27	156,43
1271	1	0,06	0,10	0,13	0,16	0,22	0,27	0,35	0,41	0,46	0,47	0,57	0,64	0,81	0,89
1272	1	0,65	1,10	1,40	1,85	2,53	3,30	4,47	5,45	6,26	6,51	8,02	9,25	12,28	13,71
1273	1	0,70	1,18	1,51	1,99	2,71	3,52	4,76	5,79	6,64	6,91	8,51	9,79	12,99	14,48
1274	1	0,70	1,18	1,51	1,99	2,71	3,52	4,76	5,79	6,64	6,91	8,51	9,79	12,99	14,48
1275	1	0,70	1,18	1,51	1,99	2,71	3,52	4,76	5,79	6,64	6,91	8,51	9,79	12,99	14,48
1276	1	0,70	1,18	1,51	1,99	2,71	3,52	4,76	5,79	6,64	6,91	8,51	9,79	12,99	14,48
1277	1	0,70	1,18	1,51	1,99	2,71	3,52	4,76	5,79	6,64	6,91	8,51	9,79	12,99	14,48
1278	1	0,70	1,18	1,51	1,99	2,71	3,52	4,76	5,79	6,64	6,91	8,51	9,79	12,99	14,48
1279	4	13,22	19,48	23,77	29,70	38,84	47,59	60,21	69,09	77,14	78,15	98,71	112,82	147,26	163,05
1280	4	13,22	19,48	23,77	29,70	38,84	47,59	60,21	69,09	77,14	78,15	98,71	112,82	147,26	163,05
1281	4	13,22	19,48	23,77	29,70	38,84	47,59	60,21	69,09	77,14	78,14	98,71	112,81	147,26	163,03
1282	4	13,22	19,48	23,77	29,70	38,84	47,59	60,21	69,09	77,14	78,14	98,71	112,81	147,26	163,03
1283	4	13,22	19,48	23,77	29,70	38,84	47,59	60,21	69,09	77,14	78,14	98,71	112,81	147,26	163,03
1284	4	13,22	19,48	23,77	29,70	38,84	47,59	60,21	69,09	77,14	78,14	98,71	112,81	147,26	163,03
1285	1	0,01	0,01	0,01	0,02	0,02	0,03	0,04	0,04	0,05	0,05	0,06	0,07	0,09	0,10
1286	1	0,15	0,25	0,33	0,44	0,61	0,81	1,13	1,39	1,62	1,68	2,10	2,45	3,32	3,72
1287	1	0,15	0,26	0,34	0,45	0,63	0,84	1,16	1,43	1,66	1,73	2,16	2,52	3,41	3,82
1288	1	0,15	0,26	0,34	0,45	0,63	0,84	1,16	1,43	1,66	1,73	2,16	2,52	3,41	3,82
1289	1	0,15	0,26	0,34	0,45	0,63	0,84	1,16	1,43	1,66	1,73	2,16	2,52	3,41	3,82
1290	1	0,15	0,26	0,34	0,45	0,63	0,84	1,16	1,43	1,66	1,73	2,16	2,52	3,41	3,82
1291	1	0,15	0,26	0,34	0,45	0,63	0,84	1,16	1,43	1,66	1,73	2,16	2,52	3,41	3,82
1292	4	13,32	19,60	23,91	29,88	39,08	47,85	60,53	69,49	77,55	78,36	99,12	113,31	147,92	163,78
1293	4	13,32	19,60	23,91	29,88	39,08	47,85	60,53	69,49	77,55	78,36	99,12	113,31	147,92	163,78
1294	4	13,32	19,60	23,91	29,88	39,08	47,85	60,53	69,49	77,55	78,36	99,12	113,31	147,92	163,78
1295	4	13,31	19,51	23,80	29,75	38,91	47,64	60,26	69,24	77,25	78,12	98,41	112,59	147,01	162,77
1296	4	13,31	19,51	23,80	29,75	38,91	47,64	60,26	69,24	77,25	78,12	98,41	112,59	147,01	162,77
1297	4	13,31	19,51	23,80	29,75	38,91	47,64	60,26	69,24	77,25	78,12	98,41	112,59	147,01	162,77
1298	1	0,43	0,68	0,86	1,12	1,48	1,87	2,41	2,84	3,21	3,30	3,94	4,44	5,66	6,21
1299	1	0,20	0,35	0,45	0,59	0,81	1,06	1,44	1,76	2,02	2,11	2,60	2,99	3,99	4,46
1300	1	0,62	1,00	1,27	1,66	2,22	2,84	3,72	4,45	5,06	5,22	6,32	7,18	9,32	10,30
1301	1	0,62	1,00	1,27	1,66	2,22	2,84	3,72	4,45	5,06	5,22	6,32	7,18	9,32	10,30

WALD + CORBE
BERATENDE INGENIEURE

Anlage A.4.9: HQ_T-Tabelle, FGM-Variante P5

FGM		Variante P5													
Kn. Nr.	Abm.	HQ_1	HQ_2	HQ_3	HQ_5	HQ_{10}	HQ_{20}	HQ_{50}	HQ_{100}	HQ_{100k}	HQ_{200}	HQ_{500}	$HQ_{1.000}$	$HQ_{5.000}$	$HQ_{10.000}$
[-]		[m³/s]	[m³/s]	[m³/s]	[m³/s]	[m³/s]	[m³/s]	[m³/s]	[m³/s]	[m³/s]	[m³/s]	[m³/s]	[m³/s]	[m³/s]	[m³/s]
1302	1	0,62	1,00	1,27	1,66	2,22	2,84	3,72	4,45	5,06	5,22	6,32	7,18	9,32	10,30
1303	1	0,62	1,00	1,27	1,66	2,22	2,84	3,72	4,45	5,06	5,22	6,32	7,18	9,32	10,30
1304	1	0,62	1,00	1,27	1,66	2,22	2,84	3,72	4,45	5,06	5,22	6,32	7,18	9,32	10,30
1305	4	13,71	20,11	24,54	30,66	40,09	49,02	61,98	71,32	79,52	80,02	100,87	115,47	150,75	166,89
1306	4	13,71	20,11	24,54	30,66	40,09	49,02	61,98	71,32	79,52	80,02	100,87	115,47	150,75	166,89
1307	4	13,71	20,11	24,54	30,66	40,09	49,02	61,98	71,32	79,52	80,02	100,87	115,47	150,75	166,89
1308	4	13,71	20,11	24,54	30,66	40,09	49,02	61,98	71,32	79,52	80,02	100,87	115,47	150,75	166,89
1309	4	13,71	20,11	24,54	30,66	40,09	49,02	61,98	71,32	79,52	80,02	100,87	115,47	150,75	166,89
1310	4	13,71	20,11	24,54	30,66	40,09	49,02	61,98	71,32	79,52	80,02	100,87	115,47	150,75	166,89
1311	1	0,02	0,03	0,04	0,05	0,08	0,10	0,13	0,16	0,18	0,19	0,23	0,26	0,34	0,38
1312	1	0,53	0,91	1,17	1,54	2,11	2,74	3,72	4,54	5,21	5,43	6,71	7,73	10,27	11,47
1313	1	0,55	0,94	1,21	1,59	2,17	2,83	3,84	4,69	5,38	5,60	6,92	7,97	10,59	11,82
1314	1	0,55	0,94	1,21	1,59	2,17	2,83	3,84	4,69	5,38	5,60	6,92	7,97	10,59	11,82
1315	1	0,55	0,94	1,21	1,59	2,17	2,83	3,84	4,69	5,38	5,60	6,92	7,97	10,59	11,82
1316	1	0,55	0,94	1,21	1,59	2,17	2,83	3,84	4,69	5,38	5,60	6,92	7,97	10,59	11,82
1317	1	0,55	0,94	1,21	1,59	2,17	2,83	3,84	4,69	5,38	5,60	6,92	7,97	10,59	11,82
1318	1	0,55	0,94	1,21	1,59	2,17	2,83	3,84	4,69	5,38	5,60	6,92	7,97	10,59	11,82
1319	1	0,55	0,94	1,21	1,59	2,17	2,83	3,84	4,69	5,38	5,60	6,92	7,97	10,59	11,82
1320	1	0,55	0,94	1,21	1,59	2,17	2,83	3,84	4,69	5,38	5,60	6,92	7,97	10,59	11,82
1321	1	0,55	0,94	1,21	1,59	2,17	2,83	3,84	4,69	5,38	5,60	6,92	7,97	10,59	11,82
1322	1	0,55	0,94	1,21	1,59	2,17	2,83	3,84	4,69	5,38	5,60	6,92	7,97	10,59	11,82
1323	1	0,55	0,94	1,21	1,59	2,17	2,83	3,84	4,69	5,38	5,60	6,92	7,97	10,59	11,82
1324	1	0,07	0,12	0,15	0,20	0,27	0,35	0,47	0,57	0,66	0,68	0,84	0,97	1,29	1,44
1325	1	0,27	0,46	0,60	0,79	1,10	1,45	1,98	2,43	2,80	2,91	3,62	4,18	5,61	6,28
1326	1	0,33	0,58	0,74	0,99	1,37	1,79	2,45	3,00	3,46	3,59	4,45	5,15	6,90	7,71
1327	1	0,33	0,58	0,74	0,99	1,37	1,79	2,45	3,00	3,46	3,59	4,45	5,15	6,90	7,71
1328	1	0,33	0,58	0,74	0,99	1,37	1,79	2,45	3,00	3,46	3,59	4,45	5,15	6,90	7,71
1329	1	0,33	0,58	0,74	0,99	1,37	1,79	2,45	3,00	3,46	3,59	4,45	5,15	6,90	7,71
1330	1	0,33	0,58	0,74	0,99	1,37	1,79	2,45	3,00	3,46	3,59	4,45	5,15	6,90	7,71
1331	1	0,88	1,52	1,95	2,58	3,53	4,61	6,27	7,66	8,80	9,15	11,33	13,07	17,40	19,44
1332	1	0,88	1,52	1,95	2,58	3,53	4,61	6,27	7,66	8,80	9,15	11,33	13,07	17,40	19,44
1333	1	0,88	1,51	1,94	2,57	3,53	4,61	6,26	7,65	8,80	9,15	11,32	13,05	17,39	19,42
1334	1	0,88	1,51	1,94	2,57	3,53	4,61	6,26	7,65	8,80	9,15	11,32	13,05	17,39	19,42
1335	1	0,88	1,51	1,94	2,57	3,53	4,61	6,26	7,65	8,80	9,15	11,32	13,05	17,39	19,42
1336	1	0,88	1,51	1,94	2,57	3,53	4,61	6,26	7,65	8,80	9,15	11,32	13,05	17,39	19,42
1337	1	0,11	0,18	0,23	0,29	0,39	0,49	0,63	0,74	0,83	0,85	1,02	1,15	1,46	1,60
1338	1	0,37	0,61	0,79	1,03	1,41	1,83	2,48	3,02	3,48	3,60	4,44	5,11	6,79	7,56
1339	1	0,47	0,77	0,99	1,30	1,78	2,29	3,07	3,70	4,26	4,40	5,39	6,17	8,13	9,03
1340	1	0,47	0,77	0,99	1,30	1,78	2,29	3,07	3,70	4,26	4,40	5,39	6,17	8,13	9,03
1341	1	0,47	0,77	0,99	1,30	1,78	2,29	3,07	3,70	4,26	4,40	5,39	6,17	8,13	9,03
1342	1	0,47	0,77	0,99	1,30	1,78	2,29	3,07	3,70	4,26	4,40	5,39	6,17	8,13	9,03
1343	1	0,47	0,77	0,99	1,30	1,78	2,29	3,07	3,70	4,26	4,40	5,39	6,17	8,13	9,03
1344	2	1,25	1,97	2,52	3,32	4,57	5,96	8,12	9,90	11,37	11,84	14,65	16,90	22,54	25,18
1345	2	1,25	1,97	2,52	3,32	4,57	5,96	8,12	9,90	11,37	11,84	14,65	16,90	22,54	25,18
1346	2	1,25	1,97	2,52	3,32	4,57	5,96	8,12	9,90	11,37	11,84	14,65	16,90	22,54	25,18
1347	2	1,25	1,97	2,52	3,32	4,57	5,96	8,12	9,90	11,37	11,84	14,65	16,90	22,54	25,18
1348	2	1,25	1,97	2,52	3,32	4,57	5,96	8,12	9,90	11,37	11,84	14,65	16,90	22,54	25,18
1349	2	1,25	1,97	2,52	3,32	4,57	5,96	8,12	9,90	11,37	11,84	14,65	16,90	22,54	25,18
1350	4	14,77	21,64	26,41	32,99	43,14	52,75	66,74	77,14	86,17	86,71	108,00	123,91	161,91	179,27
1351	4	14,77	21,64	26,41	32,99	43,14	52,75	66,74	77,14	86,17	86,71	108,00	123,91	161,91	179,27
1352	4	14,77	21,64	26,41	32,99	43,14	52,75	66,74	77,13	86,17	86,70	108,00	123,90	161,91	179,26
1353	4	14,75	21,50	26,24	32,78	42,86	51,88	65,50	74,11	84,05	84,71	105,11	120,59	157,82	174,74
1354	4	14,75	21,50	26,24	32,78	42,86	51,88	65,50	74,11	84,05	84,71	105,11	120,59	157,82	174,74
1355	4	14,75	21,50	26,24	32,78	42,86	51,88	65,50	74,11	84,05	84,71	105,11	120,59	157,82	174,74
1356	1	0,25	0,39	0,50	0,64	0,86	1,07	1,36	1,61	1,82	1,86	2,21	2,50	3,16	3,48
1357	1	0,11	0,18	0,23	0,30	0,40	0,53	0,71	0,86	0,98	1,02	1,25	1,44	1,91	2,12
1358	1	0,35	0,56	0,71	0,92	1,25	1,57	2,04	2,43	2,76	2,83	3,40	3,86	4,98	5,49
1359	1	0,35	0,56	0,71	0,92	1,25	1,57	2,04	2,43	2,76	2,83	3,40	3,86	4,98	5,49
1360	1	0,35	0,56	0,71	0,92	1,25	1,57	2,04	2,43	2,76	2,83	3,40	3,86	4,98	5,49
1361	1	0,35	0,56	0,71	0,92	1,25	1,57	2,04	2,43	2,76	2,83	3,40	3,86	4,98	5,49
1362	1	0,35	0,56	0,71	0,92	1,25	1,57	2,04	2,43	2,76	2,83	3,40	3,86	4,98	5,49
1363	4	15,00	21,86	26,67	33,32	43,54	52,68	66,48	75,20	85,34	85,98	106,56	122,25	160,03	177,16

WALD + CORBE
BERATENDE INGENIEURE

Anlage A.4.9: HQ_T-Tabelle, FGM-Variante P5

FGM		Variante P5													
Kn. Nr.	Abm.	HQ_1	HQ_2	HQ_3	HQ_5	HQ_{10}	HQ_{20}	HQ_{50}	HQ_{100}	HQ_{100k}	HQ_{200}	HQ_{500}	$HQ_{1.000}$	$HQ_{5.000}$	$HQ_{10.000}$
[-]		[m³/s]	[m³/s]	[m³/s]	[m³/s]	[m³/s]	[m³/s]	[m³/s]	[m³/s]	[m³/s]	[m³/s]	[m³/s]	[m³/s]	[m³/s]	[m³/s]
1364	4	15,00	21,86	26,67	33,32	43,54	52,68	66,48	75,20	85,34	85,98	106,56	122,25	160,03	177,16
1365	4	15,00	21,86	26,67	33,32	43,54	52,68	66,48	75,20	85,34	85,98	106,56	122,25	160,03	177,16
1366	4	15,00	21,86	26,67	33,32	43,54	52,68	66,48	75,20	85,34	85,98	106,56	122,25	160,03	177,16
1367	4	15,00	21,86	26,67	33,32	43,54	52,68	66,48	75,20	85,34	85,98	106,56	122,25	160,03	177,16
1368	4	15,00	21,86	26,67	33,32	43,54	52,68	66,48	75,20	85,34	85,98	106,56	122,25	160,03	177,16
1369	1	0,06	0,10	0,13	0,17	0,23	0,28	0,36	0,42	0,48	0,49	0,58	0,65	0,83	0,91
1370	1	0,02	0,03	0,03	0,04	0,06	0,08	0,10	0,12	0,14	0,14	0,18	0,20	0,26	0,29
1371	1	0,78	1,24	1,59	2,10	2,89	3,76	5,06	6,13	7,05	7,30	8,95	10,32	13,64	15,20
1372	1	0,86	1,36	1,75	2,30	3,17	4,11	5,50	6,66	7,65	7,92	9,69	11,15	14,70	16,37
1373	1	0,86	1,36	1,75	2,30	3,17	4,11	5,50	6,66	7,65	7,92	9,69	11,15	14,70	16,37
1374	1	0,86	1,36	1,75	2,30	3,17	4,11	5,50	6,66	7,65	7,92	9,69	11,15	14,70	16,37
1375	1	0,86	1,36	1,75	2,30	3,17	4,11	5,50	6,66	7,65	7,92	9,69	11,15	14,70	16,37
1376	1	0,86	1,36	1,75	2,30	3,17	4,11	5,50	6,66	7,65	7,92	9,69	11,15	14,70	16,37
1377	1	0,86	1,36	1,75	2,30	3,17	4,11	5,50	6,66	7,65	7,92	9,69	11,15	14,70	16,37
1378	1	0,86	1,36	1,75	2,30	3,17	4,11	5,50	6,66	7,65	7,92	9,69	11,15	14,70	16,37
1379	1	0,86	1,36	1,75	2,30	3,17	4,11	5,50	6,66	7,65	7,92	9,69	11,15	14,70	16,37
1380	1	0,86	1,36	1,75	2,30	3,17	4,11	5,50	6,66	7,65	7,92	9,69	11,15	14,70	16,37
1381	1	0,86	1,36	1,75	2,30	3,17	4,11	5,50	6,66	7,65	7,92	9,69	11,15	14,70	16,37
1382	1	0,01	0,02	0,03	0,03	0,04	0,05	0,07	0,08	0,09	0,09	0,11	0,12	0,16	0,17
1383	1	0,69	1,19	1,52	1,99	2,72	3,55	4,80	5,84	6,72	6,96	8,58	9,89	13,12	14,61
1384	1	0,70	1,21	1,54	2,02	2,76	3,59	4,86	5,92	6,80	7,04	8,68	10,00	13,27	14,77
1385	1	0,70	1,21	1,54	2,02	2,76	3,59	4,86	5,92	6,80	7,04	8,68	10,00	13,27	14,77
1386	1	0,70	1,21	1,54	2,02	2,76	3,59	4,86	5,92	6,80	7,04	8,68	10,00	13,27	14,77
1387	1	0,70	1,21	1,54	2,02	2,76	3,59	4,86	5,92	6,80	7,04	8,68	10,00	13,27	14,77
1388	1	0,70	1,21	1,54	2,02	2,76	3,59	4,86	5,92	6,80	7,04	8,68	10,00	13,27	14,77
1389	2	1,42	2,28	2,89	3,78	5,16	6,67	9,01	10,96	12,54	13,05	16,06	18,49	24,58	27,39
1390	2	1,42	2,28	2,89	3,78	5,16	6,67	9,01	10,96	12,54	13,05	16,06	18,49	24,58	27,39
1391	2	1,42	2,28	2,89	3,78	5,16	6,67	9,00	10,96	12,53	13,04	16,06	18,48	24,57	27,39
1392	2	1,42	2,28	2,89	3,78	5,16	6,67	9,00	10,96	12,53	13,04	16,06	18,48	24,57	27,39
1393	2	1,42	2,28	2,89	3,78	5,16	6,67	9,00	10,96	12,53	13,04	16,06	18,48	24,57	27,39
1394	2	1,42	2,28	2,89	3,78	5,16	6,67	9,00	10,96	12,53	13,04	16,06	18,48	24,57	27,39
1395	1	0,08	0,13	0,17	0,21	0,28	0,36	0,47	0,56	0,63	0,66	0,79	0,90	1,16	1,28
1396	1	0,02	0,03	0,04	0,05	0,07	0,10	0,13	0,16	0,19	0,20	0,24	0,28	0,38	0,42
1397	1	0,10	0,16	0,21	0,27	0,36	0,46	0,60	0,72	0,82	0,85	1,03	1,18	1,53	1,70
1398	1	0,10	0,16	0,21	0,27	0,36	0,46	0,60	0,72	0,82	0,85	1,03	1,18	1,53	1,70
1399	1	0,10	0,16	0,21	0,27	0,36	0,46	0,60	0,72	0,82	0,85	1,03	1,18	1,53	1,70
1400	1	0,10	0,16	0,21	0,27	0,36	0,46	0,60	0,72	0,82	0,85	1,03	1,18	1,53	1,70
1401	1	0,10	0,16	0,21	0,27	0,36	0,46	0,60	0,72	0,82	0,85	1,03	1,18	1,53	1,70
1402	2	1,49	2,42	3,06	4,00	5,45	7,04	9,50	11,55	13,21	13,74	16,90	19,45	25,82	28,77
1403	2	1,49	2,42	3,06	4,00	5,45	7,04	9,50	11,55	13,21	13,74	16,90	19,45	25,82	28,77
1404	2	1,49	2,42	3,06	4,00	5,45	7,04	9,50	11,55	13,21	13,74	16,90	19,45	25,82	28,77
1405	2	1,49	2,42	3,06	4,00	5,45	7,04	9,50	11,55	13,21	13,74	16,90	19,45	25,82	28,77
1406	2	1,49	2,42	3,06	4,00	5,45	7,04	9,50	11,55	13,21	13,74	16,90	19,45	25,82	28,77
1407	2	1,49	2,42	3,06	4,00	5,45	7,04	9,50	11,55	13,21	13,74	16,90	19,45	25,82	28,77
1408	4	16,25	23,53	28,69	35,82	46,81	56,46	71,20	80,49	91,62	92,27	113,28	130,15	170,55	188,81
1409	4	16,25	23,53	28,69	35,82	46,81	56,46	71,20	80,49	91,62	92,27	113,28	130,15	170,55	188,81
1410	4	16,25	23,53	28,69	35,82	46,81	56,46	71,20	80,49	91,62	92,27	113,28	130,15	170,55	188,81
1411	4	16,25	23,53	28,69	35,82	46,81	56,46	71,20	80,49	91,62	92,27	113,28	130,15	170,55	188,81
1412	4	16,25	23,53	28,69	35,82	46,81	56,46	71,20	80,49	91,62	92,27	113,28	130,15	170,55	188,81
1413	4	16,25	23,53	28,69	35,82	46,81	56,46	71,20	80,49	91,62	92,27	113,28	130,15	170,55	188,81
1414	1	0,01	0,01	0,01	0,01	0,01	0,02	0,02	0,03	0,03	0,03	0,04	0,04	0,06	0,06
1415	1	0,00	0,00	0,00	0,00	0,00	0,00	0,00	0,00	0,00	0,00	0,00	0,00	0,00	0,00
1416	1	0,01	0,01	0,01	0,01	0,02	0,02	0,02	0,03	0,03	0,03	0,04	0,05	0,06	0,06
1417	1	0,01	0,01	0,01	0,01	0,02	0,02	0,02	0,03	0,03	0,03	0,04	0,05	0,06	0,06
1418	1	0,01	0,01	0,01	0,01	0,02	0,02	0,02	0,03	0,03	0,03	0,04	0,05	0,06	0,06
1419	1	0,01	0,01	0,01	0,01	0,02	0,02	0,02	0,03	0,03	0,03	0,04	0,05	0,06	0,06
1420	1	0,01	0,01	0,01	0,01	0,02	0,02	0,02	0,03	0,03	0,03	0,04	0,05	0,06	0,06
1421	4	16,25	23,53	28,70	35,83	46,81	56,47	71,20	80,50	91,63	92,27	113,28	130,15	170,56	188,82
1422	4	16,25	23,53	28,70	35,83	46,81	56,47	71,20	80,50	91,63	92,27	113,28	130,15	170,56	188,82
1423	4	16,25	23,53	28,70	35,83	46,81	56,47	71,20	80,50	91,63	92,27	113,28	130,15	170,56	188,82
1424	4	16,25	23,53	28,70	35,83	46,81	56,47	71,20	80,50	91,63	92,27	113,28	130,15	170,56	188,82
1425	4	16,25	23,53	28,70	35,83	46,81	56,47	71,20	80,50	91,63	92,27	113,28	130,15	170,56	188,82

WALD + CORBE
BERATENDE INGENIEURE

Anlage A.4.9: HQ_T-Tabelle, FGM-Variante P5

FGM		Variante P5													
Kn. Nr.	Abm.	HQ_1	HQ_2	HQ_3	HQ_5	HQ_{10}	HQ_{20}	HQ_{50}	HQ_{100}	HQ_{100k}	HQ_{200}	HQ_{500}	$HQ_{1.000}$	$HQ_{5.000}$	$HQ_{10.000}$
[-]		[m³/s]	[m³/s]	[m³/s]	[m³/s]	[m³/s]	[m³/s]	[m³/s]	[m³/s]	[m³/s]	[m³/s]	[m³/s]	[m³/s]	[m³/s]	[m³/s]
1426	4	16,25	23,53	28,70	35,83	46,81	56,47	71,20	80,50	91,63	92,27	113,28	130,15	170,56	188,82
1427	1	0,00	0,00	0,00	0,00	0,00	0,00	0,00	0,00	0,00	0,00	0,00	0,00	0,00	0,00
1428	1	0,00	0,00	0,00	0,00	0,00	0,00	0,00	0,00	0,00	0,00	0,00	0,00	0,00	0,00
1429	1	0,00	0,00	0,00	0,00	0,00	0,00	0,00	0,00	0,00	0,00	0,00	0,00	0,00	0,00
1430	1	0,00	0,00	0,00	0,00	0,00	0,00	0,00	0,00	0,00	0,00	0,00	0,00	0,00	0,00
1431	1	0,00	0,00	0,00	0,00	0,00	0,00	0,00	0,00	0,00	0,00	0,00	0,00	0,00	0,00
1432	1	0,00	0,00	0,00	0,00	0,00	0,00	0,00	0,00	0,00	0,00	0,00	0,00	0,00	0,00
1433	1	0,00	0,00	0,00	0,00	0,00	0,00	0,00	0,00	0,00	0,00	0,00	0,00	0,00	0,00
1434	1	0,00	0,00	0,00	0,00	0,00	0,00	0,00	0,00	0,00	0,00	0,00	0,00	0,00	0,00
1435	1	0,00	0,00	0,00	0,00	0,00	0,00	0,00	0,00	0,00	0,00	0,00	0,00	0,00	0,00
1436	1	0,00	0,00	0,00	0,00	0,00	0,00	0,00	0,00	0,00	0,00	0,00	0,00	0,00	0,00
1437	1	0,00	0,00	0,00	0,00	0,00	0,00	0,00	0,00	0,00	0,00	0,00	0,00	0,00	0,00
1438	1	0,00	0,00	0,00	0,00	0,00	0,00	0,00	0,00	0,00	0,00	0,00	0,00	0,00	0,00
1439	1	0,00	0,00	0,00	0,00	0,00	0,00	0,00	0,00	0,00	0,00	0,00	0,00	0,00	0,00
1440	1	0,00	0,00	0,00	0,00	0,00	0,00	0,00	0,00	0,00	0,00	0,00	0,00	0,00	0,00
1441	1	0,00	0,00	0,00	0,00	0,00	0,00	0,00	0,00	0,00	0,00	0,00	0,00	0,00	0,00
1442	1	0,00	0,00	0,00	0,00	0,00	0,00	0,00	0,00	0,00	0,00	0,00	0,00	0,00	0,00
1443	1	0,00	0,00	0,00	0,00	0,00	0,00	0,00	0,00	0,00	0,00	0,00	0,00	0,00	0,00
1444	1	0,00	0,00	0,00	0,00	0,00	0,00	0,00	0,00	0,00	0,00	0,00	0,00	0,00	0,00
1445	1	0,00	0,00	0,00	0,00	0,00	0,00	0,00	0,00	0,00	0,00	0,00	0,00	0,00	0,00
1446	1	0,00	0,00	0,00	0,00	0,00	0,00	0,00	0,00	0,00	0,00	0,00	0,00	0,00	0,00
1447	1	0,15	0,22	0,27	0,36	0,50	0,64	0,85	1,03	1,18	1,22	1,48	1,70	2,24	2,49
1448	1	0,68	1,19	1,51	2,00	2,72	3,54	4,79	5,84	6,71	6,98	8,59	9,90	13,14	14,68
1449	1	0,00	0,00	0,00	0,00	0,00	0,00	0,00	0,00	0,00	0,00	0,00	0,00	0,00	0,00
1450	1	0,80	1,38	1,76	2,31	3,15	4,10	5,53	6,73	7,73	8,04	9,89	11,39	15,10	16,86
1451	1	0,80	1,38	1,76	2,31	3,15	4,10	5,53	6,73	7,73	8,04	9,89	11,39	15,10	16,86
1452	1	0,80	1,38	1,76	2,31	3,15	4,10	5,53	6,73	7,73	8,04	9,89	11,39	15,10	16,86
1453	1	0,80	1,38	1,76	2,31	3,15	4,10	5,53	6,73	7,73	8,04	9,89	11,39	15,10	16,86
1454	1	0,80	1,38	1,76	2,31	3,15	4,10	5,53	6,73	7,73	8,04	9,89	11,39	15,10	16,86
1455	1	0,80	1,38	1,76	2,31	3,15	4,10	5,53	6,73	7,73	8,04	9,89	11,39	15,10	16,86
1456	1	0,80	1,38	1,76	2,31	3,15	4,10	5,53	6,73	7,73	8,04	9,89	11,39	15,10	16,86
1457	1	0,80	1,38	1,76	2,31	3,15	4,10	5,53	6,73	7,73	8,04	9,89	11,39	15,10	16,86
1458	1	0,80	1,38	1,76	2,31	3,15	4,10	5,53	6,73	7,73	8,04	9,89	11,39	15,10	16,86
1459	1	0,80	1,38	1,76	2,31	3,15	4,10	5,53	6,73	7,73	8,04	9,89	11,39	15,10	16,86
1460	1	0,80	1,38	1,76	2,31	3,15	4,10	5,53	6,73	7,73	8,04	9,89	11,39	15,10	16,86
1461	1	0,21	0,34	0,45	0,60	0,84	1,11	1,55	1,91	2,21	2,31	2,89	3,35	4,54	5,09
1462	1	0,00	0,00	0,00	0,00	0,00	0,00	0,00	0,00	0,00	0,00	0,00	0,00	0,00	0,00
1463	1	0,21	0,34	0,45	0,60	0,84	1,11	1,55	1,91	2,21	2,31	2,89	3,35	4,54	5,09
1464	1	0,21	0,34	0,45	0,60	0,84	1,11	1,55	1,91	2,21	2,31	2,89	3,35	4,54	5,09
1465	1	0,21	0,34	0,45	0,60	0,84	1,11	1,55	1,91	2,21	2,31	2,89	3,35	4,54	5,09
1466	1	0,21	0,34	0,45	0,60	0,84	1,11	1,55	1,91	2,21	2,31	2,89	3,35	4,54	5,09
1467	1	0,21	0,34	0,45	0,60	0,84	1,11	1,55	1,91	2,21	2,31	2,89	3,35	4,54	5,09
1468	2	0,87	1,52	1,94	2,55	3,49	4,55	6,17	7,52	8,63	8,98	11,09	12,79	17,09	19,03
1469	2	0,87	1,52	1,94	2,55	3,49	4,55	6,17	7,52	8,63	8,98	11,09	12,79	17,09	19,03
1470	2	0,86	1,51	1,93	2,54	3,47	4,54	6,15	7,50	8,61	8,96	11,07	12,77	17,06	19,00
1471	2	0,86	1,51	1,93	2,54	3,47	4,54	6,15	7,50	8,61	8,96	11,07	12,77	17,06	19,00
1472	2	0,86	1,51	1,93	2,54	3,47	4,54	6,15	7,50	8,61	8,96	11,07	12,77	17,06	19,00
1473	2	0,86	1,51	1,93	2,54	3,47	4,54	6,15	7,50	8,61	8,96	11,07	12,77	17,06	19,00
1474	2	0,89	1,56	1,98	2,60	3,55	4,59	6,22	7,57	8,68	9,02	11,11	12,81	17,04	19,00
1475	2	0,00	0,00	0,00	0,00	0,00	0,00	0,00	0,00	0,00	0,00	0,00	0,00	0,00	0,00
1476	2	0,89	1,56	1,98	2,60	3,55	4,59	6,22	7,57	8,68	9,02	11,11	12,81	17,04	19,00
1477	2	0,89	1,56	1,98	2,60	3,55	4,59	6,22	7,57	8,68	9,02	11,11	12,81	17,04	19,00
1478	2	0,89	1,56	1,98	2,60	3,55	4,59	6,22	7,57	8,68	9,02	11,11	12,81	17,04	19,00
1479	2	0,89	1,56	1,98	2,60	3,55	4,59	6,22	7,57	8,68	9,02	11,11	12,81	17,04	19,00
1480	2	0,89	1,56	1,98	2,60	3,55	4,59	6,22	7,57	8,68	9,02	11,11	12,81	17,04	19,00
1481	2	1,69	2,83	3,63	4,80	6,62	8,66	11,83	14,49	16,67	17,34	21,50	24,86	33,30	37,18
1482	2	1,69	2,83	3,63	4,80	6,62	8,66	11,83	14,49	16,67	17,34	21,50	24,86	33,30	37,18
1483	2	1,69	2,83	3,63	4,80	6,62	8,66	11,83	14,49	16,67	17,34	21,50	24,86	33,30	37,18
1484	2	1,69	2,83	3,63	4,80	6,62	8,66	11,83	14,49	16,67	17,34	21,50	24,86	33,30	37,18
1485	2	1,69	2,83	3,63	4,80	6,62	8,66	11,83	14,49	16,67	17,34	21,50	24,86	33,30	37,18
1486	1	0,17	0,29	0,37	0,49	0,68	0,89	1,24	1,54	1,80	1,88	2,36	2,75	3,75	4,21
1487	1	0,17	0,29	0,37	0,49	0,68	0,89	1,24	1,54	1,80	1,88	2,36	2,75	3,75	4,21

WALD + CORBE
BERATENDE INGENIEURE

Anlage A.4.9: HQ_T-Tabelle, FGM-Variante P5

FGM		Variante P5													
Kn. Nr.	Abm.	HQ_1	HQ_2	HQ_3	HQ_5	HQ_{10}	HQ_{20}	HQ_{50}	HQ_{100}	HQ_{100k}	HQ_{200}	HQ_{500}	$HQ_{1.000}$	$HQ_{5.000}$	$HQ_{10.000}$
[-]		[m³/s]	[m³/s]	[m³/s]	[m³/s]	[m³/s]	[m³/s]	[m³/s]	[m³/s]	[m³/s]	[m³/s]	[m³/s]	[m³/s]	[m³/s]	[m³/s]
1488	1	0,17	0,29	0,37	0,49	0,68	0,89	1,24	1,54	1,80	1,88	2,36	2,75	3,75	4,21
1489	1	0,17	0,29	0,37	0,49	0,68	0,89	1,24	1,54	1,80	1,88	2,36	2,75	3,75	4,21
1490	1	0,17	0,29	0,37	0,49	0,68	0,89	1,24	1,54	1,80	1,88	2,36	2,75	3,75	4,21
1491	1	0,17	0,29	0,37	0,49	0,68	0,89	1,24	1,54	1,80	1,88	2,36	2,75	3,75	4,21
1492	1	0,17	0,29	0,37	0,49	0,68	0,89	1,24	1,54	1,80	1,88	2,36	2,75	3,75	4,21
1493	1	0,17	0,29	0,37	0,49	0,68	0,89	1,24	1,54	1,80	1,88	2,36	2,75	3,75	4,21
1494	1	0,17	0,29	0,37	0,49	0,68	0,89	1,24	1,54	1,80	1,88	2,36	2,75	3,75	4,21
1495	1	0,17	0,29	0,37	0,49	0,68	0,89	1,24	1,54	1,80	1,88	2,36	2,75	3,75	4,21
1496	1	0,17	0,29	0,37	0,49	0,68	0,89	1,24	1,54	1,80	1,88	2,36	2,75	3,75	4,21
1497	1	0,17	0,29	0,37	0,49	0,68	0,89	1,24	1,54	1,80	1,88	2,36	2,75	3,75	4,21
1498	1	0,07	0,11	0,14	0,19	0,26	0,35	0,48	0,60	0,70	0,73	0,92	1,07	1,46	1,64
1499	1	0,07	0,11	0,14	0,19	0,26	0,35	0,48	0,60	0,70	0,73	0,92	1,07	1,46	1,64
1500	1	0,07	0,11	0,14	0,19	0,26	0,35	0,48	0,60	0,70	0,73	0,92	1,07	1,46	1,64
1501	1	0,07	0,11	0,14	0,19	0,26	0,35	0,48	0,60	0,70	0,73	0,92	1,07	1,46	1,64
1502	1	0,07	0,11	0,14	0,19	0,26	0,35	0,48	0,60	0,70	0,73	0,92	1,07	1,46	1,64
1503	1	0,07	0,11	0,14	0,19	0,26	0,35	0,48	0,60	0,70	0,73	0,92	1,07	1,46	1,64
1504	1	0,23	0,40	0,51	0,68	0,94	1,23	1,73	2,14	2,50	2,60	3,28	3,82	5,20	5,85
1505	1	0,23	0,40	0,51	0,68	0,94	1,23	1,73	2,14	2,50	2,60	3,28	3,82	5,20	5,85
1506	1	0,23	0,40	0,51	0,68	0,94	1,23	1,73	2,14	2,50	2,60	3,28	3,82	5,20	5,85
1507	1	0,23	0,40	0,51	0,68	0,94	1,23	1,73	2,14	2,50	2,60	3,28	3,82	5,20	5,85
1508	1	0,23	0,40	0,51	0,68	0,94	1,23	1,73	2,14	2,50	2,60	3,28	3,82	5,20	5,85
1509	1	0,23	0,40	0,51	0,68	0,94	1,23	1,73	2,14	2,50	2,60	3,28	3,82	5,20	5,85
1510	1	0,19	0,25	0,27	0,27	0,27	0,27	0,27	0,27	0,27	0,27	0,27	0,27	0,27	0,27
1511	1	0,19	0,25	0,27	0,27	0,27	0,27	0,27	0,27	0,27	0,27	0,27	0,27	0,27	0,27
1512	1	0,19	0,25	0,27	0,27	0,27	0,27	0,27	0,27	0,27	0,27	0,27	0,27	0,27	0,27
1513	1	0,19	0,25	0,27	0,27	0,27	0,27	0,27	0,27	0,27	0,27	0,27	0,27	0,27	0,27
1514	1	0,19	0,25	0,27	0,27	0,27	0,27	0,27	0,27	0,27	0,27	0,27	0,27	0,27	0,27
1515	1	0,19	0,25	0,27	0,27	0,27	0,27	0,27	0,27	0,27	0,27	0,27	0,27	0,27	0,27
1516	1	0,36	0,55	0,68	0,87	1,16	1,48	1,92	2,36	2,76	2,87	3,54	4,08	5,47	6,12
1517	1	0,36	0,55	0,68	0,87	1,16	1,48	1,92	2,36	2,76	2,87	3,54	4,08	5,47	6,12
1518	1	0,36	0,55	0,68	0,87	1,16	1,48	1,92	2,36	2,76	2,87	3,54	4,08	5,47	6,12
1519	1	0,36	0,55	0,68	0,87	1,16	1,48	1,92	2,36	2,76	2,87	3,54	4,08	5,47	6,12
1520	1	0,36	0,55	0,68	0,87	1,16	1,48	1,92	2,36	2,76	2,87	3,54	4,08	5,47	6,12
1521	1	0,36	0,55	0,68	0,87	1,16	1,48	1,92	2,36	2,76	2,87	3,54	4,08	5,47	6,12
1522	2	1,84	3,01	3,86	5,09	7,03	9,18	12,54	15,37	17,68	18,40	22,83	26,41	35,43	39,59
1523	1	0,14	0,23	0,30	0,39	0,55	0,73	1,01	1,24	1,44	1,50	1,86	2,17	2,92	3,27
1524	1	0,14	0,23	0,30	0,39	0,55	0,73	1,01	1,24	1,44	1,50	1,86	2,17	2,92	3,27
1525	1	0,14	0,23	0,30	0,39	0,55	0,73	1,01	1,24	1,44	1,50	1,86	2,17	2,92	3,27
1526	1	0,14	0,23	0,30	0,39	0,55	0,73	1,01	1,24	1,44	1,50	1,86	2,17	2,92	3,27
1527	1	0,14	0,23	0,30	0,39	0,55	0,73	1,01	1,24	1,44	1,50	1,86	2,17	2,92	3,27
1528	1	0,14	0,23	0,30	0,39	0,55	0,73	1,01	1,24	1,44	1,50	1,86	2,17	2,92	3,27
1529	1	0,14	0,23	0,30	0,39	0,55	0,73	1,01	1,24	1,44	1,50	1,86	2,17	2,92	3,27
1530	2	0,14	0,23	0,30	0,38	0,51	0,64	0,84	1,00	1,14	1,18	1,43	1,62	2,09	2,31
1531	2	0,03	0,06	0,07	0,10	0,14	0,18	0,25	0,31	0,36	0,37	0,46	0,54	0,73	0,82
1532	2	0,17	0,29	0,37	0,48	0,64	0,82	1,09	1,31	1,49	1,55	1,88	2,15	2,81	3,12
1533	2	0,17	0,29	0,37	0,48	0,64	0,82	1,09	1,31	1,49	1,55	1,88	2,15	2,81	3,12
1534	2	1,84	3,01	3,86	5,09	7,03	9,18	12,54	15,37	17,68	18,40	22,83	26,41	35,43	39,59
1535	2	1,84	3,01	3,86	5,09	7,03	9,18	12,54	15,36	17,67	18,40	22,82	26,40	35,42	39,58
1536	2	1,84	3,01	3,86	5,09	7,03	9,18	12,54	15,36	17,67	18,40	22,82	26,40	35,42	39,58
1537	2	1,84	3,01	3,86	5,09	7,03	9,18	12,54	15,36	17,67	18,40	22,82	26,40	35,42	39,58
1538	2	1,84	3,01	3,86	5,09	7,03	9,18	12,54	15,36	17,67	18,40	22,82	26,40	35,42	39,58
1539	1	0,42	0,55	0,59	0,59	0,59	0,59	0,59	0,59	0,59	0,59	0,59	0,59	0,59	0,59
1540	1	0,42	0,55	0,59	0,59	0,59	0,59	0,59	0,59	0,59	0,59	0,59	0,59	0,59	0,59
1541	1	0,42	0,55	0,59	0,59	0,59	0,59	0,59	0,59	0,59	0,59	0,59	0,59	0,59	0,59
1542	1	0,42	0,55	0,59	0,59	0,59	0,59	0,59	0,59	0,59	0,59	0,59	0,59	0,59	0,59
1543	1	0,42	0,55	0,59	0,59	0,59	0,59	0,59	0,59	0,59	0,59	0,59	0,59	0,59	0,59
1544	1	0,42	0,55	0,59	0,59	0,59	0,59	0,59	0,59	0,59	0,59	0,59	0,59	0,59	0,59
1545	2	1,88	3,07	3,88	5,09	7,03	9,18	12,54	15,37	17,68	18,40	22,82	26,40	35,42	39,86
1546	2	1,88	3,07	3,88	5,09	7,03	9,18	12,54	15,37	17,68	18,40	22,82	26,40	35,42	39,86
1547	2	1,88	3,07	3,88	5,09	7,03	9,18	12,54	15,37	17,68	18,40	22,82	26,40	35,42	39,86
1548	2	1,88	3,07	3,88	5,09	7,03	9,18	12,54	15,37	17,68	18,40	22,82	26,40	35,42	39,86
1549	2	1,88	3,07	3,88	5,09	7,03	9,18	12,54	15,37	17,68	18,40	22,82	26,40	35,42	39,86

WALD + CORBE
BERATENDE INGENIEURE

Anlage A.4.9: HQ_T-Tabelle, FGM-Variante P5

FGM		Variante P5													
Kn. Nr.	Abm.	HQ_1	HQ_2	HQ_3	HQ_5	HQ_{10}	HQ_{20}	HQ_{50}	HQ_{100}	HQ_{100k}	HQ_{200}	HQ_{500}	$HQ_{1.000}$	$HQ_{5.000}$	$HQ_{10.000}$
[-]		[m³/s]	[m³/s]	[m³/s]	[m³/s]	[m³/s]	[m³/s]	[m³/s]	[m³/s]	[m³/s]	[m³/s]	[m³/s]	[m³/s]	[m³/s]	[m³/s]
1550	2	1,88	3,07	3,88	5,09	7,03	9,18	12,54	15,37	17,68	18,40	22,82	26,40	35,42	39,86
1551	1	0,18	0,24	0,26	0,26	0,26	0,26	0,26	0,26	0,26	0,26	0,26	0,26	0,26	0,26
1552	1	0,18	0,24	0,26	0,26	0,26	0,26	0,26	0,26	0,26	0,26	0,26	0,26	0,26	0,26
1553	1	0,18	0,24	0,26	0,26	0,26	0,26	0,26	0,26	0,26	0,26	0,26	0,26	0,26	0,26
1554	1	0,18	0,24	0,26	0,26	0,26	0,26	0,26	0,26	0,26	0,26	0,26	0,26	0,26	0,26
1555	1	0,18	0,24	0,26	0,26	0,26	0,26	0,26	0,26	0,26	0,26	0,26	0,26	0,26	0,26
1556	1	0,18	0,24	0,26	0,26	0,26	0,26	0,26	0,26	0,26	0,26	0,26	0,26	0,26	0,26
1557	2	1,89	3,10	3,91	5,09	7,03	9,19	12,54	15,37	17,68	18,40	22,82	26,40	35,42	39,86
1558	2	1,89	3,10	3,91	5,09	7,03	9,19	12,54	15,37	17,68	18,40	22,82	26,40	35,42	39,86
1559	2	1,89	3,10	3,91	5,09	7,03	9,19	12,54	15,37	17,68	18,40	22,82	26,40	35,42	39,86
1560	2	1,89	3,10	3,91	5,09	7,03	9,19	12,54	15,37	17,68	18,40	22,82	26,40	35,42	39,86
1561	2	1,89	3,10	3,91	5,09	7,03	9,19	12,54	15,37	17,68	18,40	22,82	26,40	35,42	39,86
1562	2	1,89	3,10	3,91	5,09	7,03	9,19	12,54	15,37	17,68	18,40	22,82	26,40	35,42	39,86
1563	1	0,03	0,04	0,05	0,07	0,10	0,13	0,19	0,23	0,27	0,28	0,35	0,40	0,55	0,61
1564	1	0,03	0,04	0,05	0,07	0,10	0,13	0,19	0,23	0,27	0,28	0,35	0,40	0,55	0,61
1565	1	0,03	0,04	0,05	0,07	0,10	0,13	0,19	0,23	0,27	0,28	0,35	0,40	0,55	0,61
1566	1	0,03	0,04	0,05	0,07	0,10	0,13	0,19	0,23	0,27	0,28	0,35	0,40	0,55	0,61
1567	1	0,03	0,04	0,05	0,07	0,10	0,13	0,19	0,23	0,27	0,28	0,35	0,40	0,55	0,61
1568	1	0,03	0,04	0,05	0,07	0,10	0,13	0,19	0,23	0,27	0,28	0,35	0,40	0,55	0,61
1569	2	1,91	3,13	3,95	5,14	7,08	9,25	12,63	15,47	17,80	18,53	22,99	26,60	35,72	40,20
1570	2	1,91	3,13	3,95	5,14	7,08	9,25	12,63	15,47	17,80	18,53	22,99	26,60	35,72	40,20
1571	2	1,91	3,13	3,95	5,14	7,08	9,25	12,63	15,47	17,80	18,53	22,99	26,60	35,72	40,20
1572	2	1,91	3,13	3,95	5,14	7,08	9,25	12,63	15,47	17,80	18,53	22,99	26,60	35,72	40,20
1573	2	1,91	3,13	3,95	5,14	7,08	9,25	12,63	15,47	17,80	18,53	22,99	26,60	35,72	40,20
1574	2	1,91	3,13	3,95	5,14	7,08	9,25	12,63	15,47	17,80	18,53	22,99	26,60	35,72	40,20
1575	4	17,81	25,70	31,34	39,15	51,17	61,79	77,93	88,61	100,87	101,63	123,17	141,86	186,59	206,71
1576	4	17,81	25,70	31,34	39,15	51,17	61,79	77,93	88,61	100,87	101,63	123,17	141,86	186,59	206,71
1577	4	17,81	25,70	31,34	39,15	51,17	61,79	77,93	88,61	100,87	101,63	123,17	141,86	186,59	206,71
1578	4	17,81	25,70	31,34	39,15	51,17	61,79	77,93	88,61	100,87	101,63	123,17	141,86	186,59	206,71
1579	4	17,81	25,70	31,34	39,15	51,17	61,79	77,93	88,61	100,87	101,63	123,17	141,86	186,59	206,71
1580	4	17,81	25,70	31,34	39,15	51,17	61,79	77,93	88,61	100,87	101,63	123,17	141,86	186,59	206,71
1581	4	17,88	25,78	31,44	39,28	51,33	61,99	78,16	88,90	101,17	101,94	123,45	142,20	187,08	207,25
1582	4	17,88	25,78	31,44	39,28	51,33	61,99	78,16	88,90	101,17	101,94	123,45	142,20	187,08	207,25
1583	4	17,88	25,78	31,44	39,27	51,33	61,98	78,16	88,90	101,17	101,94	123,45	142,20	187,07	207,25
1584	4	17,97	25,89	31,57	39,44	51,54	62,24	78,45	89,27	101,56	102,33	123,82	142,65	187,70	207,96
1585	4	17,97	25,89	31,57	39,44	51,54	62,24	78,45	89,27	101,56	102,33	123,82	142,65	187,70	207,96
1586	4	17,97	25,89	31,57	39,44	51,54	62,24	78,45	89,27	101,56	102,33	123,82	142,65	187,70	207,96
1587	1	0,12	0,15	0,16	0,16	0,16	0,16	0,16	0,16	0,16	0,16	0,16	0,16	0,16	0,16
1588	1	0,12	0,15	0,16	0,16	0,16	0,16	0,16	0,16	0,16	0,16	0,16	0,16	0,16	0,16
1589	1	0,12	0,15	0,16	0,16	0,16	0,16	0,16	0,16	0,16	0,16	0,16	0,16	0,16	0,16
1590	1	0,12	0,15	0,16	0,16	0,16	0,16	0,16	0,16	0,16	0,16	0,16	0,16	0,16	0,16
1591	1	0,12	0,15	0,16	0,16	0,16	0,16	0,16	0,16	0,16	0,16	0,16	0,16	0,16	0,16
1592	1	0,12	0,15	0,16	0,16	0,16	0,16	0,16	0,16	0,16	0,16	0,16	0,16	0,16	0,16
1593	4	17,98	25,89	31,57	39,44	51,54	62,24	78,45	89,28	101,56	102,33	123,82	142,65	187,70	207,96
1594	4	17,98	25,89	31,57	39,44	51,54	62,24	78,45	89,28	101,56	102,33	123,82	142,65	187,70	207,96
1595	4	17,98	25,89	31,57	39,44	51,54	62,24	78,45	89,28	101,56	102,33	123,82	142,65	187,70	207,96
1596	4	17,98	25,89	31,57	39,44	51,54	62,24	78,45	89,28	101,56	102,33	123,82	142,65	187,70	207,96
1597	4	17,98	25,89	31,57	39,44	51,54	62,24	78,45	89,28	101,56	102,33	123,82	142,65	187,70	207,96
1598	4	17,98	25,89	31,57	39,44	51,54	62,24	78,45	89,28	101,56	102,33	123,82	142,65	187,70	207,96
1599	1	0,73	0,95	1,02	1,02	1,02	1,02	1,02	1,02	1,02	1,02	1,02	1,02	1,02	1,02
1600	1	0,73	0,95	1,02	1,02	1,02	1,02	1,02	1,02	1,02	1,02	1,02	1,02	1,02	1,02
1601	1	0,73	0,95	1,02	1,02	1,02	1,02	1,02	1,02	1,02	1,02	1,02	1,02	1,02	1,02
1602	1	0,73	0,95	1,02	1,02	1,02	1,02	1,02	1,02	1,02	1,02	1,02	1,02	1,02	1,02
1603	1	0,73	0,95	1,02	1,02	1,02	1,02	1,02	1,02	1,02	1,02	1,02	1,02	1,02	1,02
1604	1	0,73	0,95	1,02	1,02	1,02	1,02	1,02	1,02	1,02	1,02	1,02	1,02	1,02	1,02
1605	4	18,01	25,89	31,58	39,44	51,54	62,24	78,45	89,28	101,56	102,33	123,83	142,65	187,70	207,96
1606	4	18,01	25,89	31,58	39,44	51,54	62,24	78,45	89,28	101,56	102,33	123,83	142,65	187,70	207,96
1607	4	18,01	25,89	31,58	39,44	51,54	62,24	78,45	89,28	101,56	102,33	123,83	142,65	187,70	207,96
1608	4	18,01	25,89	31,58	39,44	51,54	62,24	78,45	89,28	101,56	102,33	123,83	142,65	187,70	207,96
1609	4	18,01	25,89	31,58	39,44	51,54	62,24	78,45	89,28	101,56	102,33	123,83	142,65	187,70	207,96
1610	4	18,01	25,89	31,58	39,44	51,54	62,24	78,45	89,28	101,56	102,33	123,83	142,65	187,70	207,96
1611	1	0,59	0,77	0,83	0,83	0,83	0,83	0,83	0,83	0,83	0,83	0,83	0,83	0,83	0,83

WALD + CORBE
BERATENDE INGENIEURE

Anlage A.4.9: HQ_T-Tabelle, FGM-Variante P5

FGM		Variante P5													
Kn. Nr.	Abm.	HQ_1	HQ_2	HQ_3	HQ_5	HQ_{10}	HQ_{20}	HQ_{50}	HQ_{100}	HQ_{100k}	HQ_{200}	HQ_{500}	$HQ_{1.000}$	$HQ_{5.000}$	$HQ_{10.000}$
[-]		[m³/s]	[m³/s]	[m³/s]	[m³/s]	[m³/s]	[m³/s]	[m³/s]	[m³/s]	[m³/s]	[m³/s]	[m³/s]	[m³/s]	[m³/s]	[m³/s]
1612	1	0,59	0,77	0,83	0,83	0,83	0,83	0,83	0,83	0,83	0,83	0,83	0,83	0,83	0,83
1613	1	0,59	0,77	0,83	0,83	0,83	0,83	0,83	0,83	0,83	0,83	0,83	0,83	0,83	0,83
1614	1	0,59	0,77	0,83	0,83	0,83	0,83	0,83	0,83	0,83	0,83	0,83	0,83	0,83	0,83
1615	1	0,59	0,77	0,83	0,83	0,83	0,83	0,83	0,83	0,83	0,83	0,83	0,83	0,83	0,83
1616	1	0,59	0,77	0,83	0,83	0,83	0,83	0,83	0,83	0,83	0,83	0,83	0,83	0,83	0,83
1617	4	18,05	25,89	31,58	39,44	51,54	62,24	78,46	89,28	101,57	102,34	123,83	142,65	187,70	207,96
1618	4	18,05	25,89	31,58	39,44	51,54	62,24	78,46	89,28	101,57	102,34	123,83	142,65	187,70	207,96
1619	4	18,05	25,89	31,58	39,44	51,54	62,24	78,46	89,28	101,57	102,34	123,83	142,65	187,70	207,96
1620	4	18,05	25,89	31,58	39,44	51,54	62,24	78,46	89,28	101,57	102,34	123,83	142,65	187,70	207,96
1621	4	18,02	25,75	31,41	39,23	50,99	61,63	77,35	88,06	99,84	100,57	121,84	139,95	184,01	203,87
1622	4	18,02	25,75	31,41	39,23	50,99	61,63	77,35	88,06	99,84	100,57	121,84	139,95	184,01	203,87
1623	1	0,33	0,55	0,72	0,96	1,34	1,76	2,43	3,00	3,46	3,61	4,49	5,21	7,01	7,84
1624	1	0,33	0,55	0,72	0,96	1,34	1,76	2,43	3,00	3,46	3,61	4,49	5,21	7,01	7,84
1625	1	0,33	0,55	0,72	0,96	1,34	1,76	2,43	3,00	3,46	3,61	4,49	5,21	7,01	7,84
1626	1	0,33	0,55	0,72	0,96	1,34	1,76	2,43	3,00	3,46	3,61	4,49	5,21	7,01	7,84
1627	1	0,33	0,55	0,72	0,96	1,34	1,76	2,43	3,00	3,46	3,61	4,49	5,21	7,01	7,84
1628	1	0,33	0,55	0,72	0,96	1,34	1,76	2,43	3,00	3,46	3,61	4,49	5,21	7,01	7,84
1629	1	0,33	0,55	0,72	0,96	1,34	1,76	2,43	3,00	3,46	3,61	4,49	5,21	7,01	7,84
1630	1	0,33	0,55	0,72	0,96	1,34	1,76	2,43	3,00	3,46	3,61	4,49	5,21	7,01	7,84
1631	1	0,33	0,55	0,72	0,96	1,34	1,76	2,43	3,00	3,46	3,61	4,49	5,21	7,01	7,84
1632	1	0,33	0,55	0,72	0,96	1,34	1,76	2,43	3,00	3,46	3,61	4,49	5,21	7,01	7,84
1633	1	0,33	0,55	0,72	0,96	1,34	1,76	2,43	3,00	3,46	3,61	4,49	5,21	7,01	7,84
1634	1	0,09	0,14	0,18	0,23	0,31	0,39	0,51	0,61	0,69	0,72	0,86	0,98	1,26	1,39
1635	1	0,03	0,05	0,07	0,09	0,12	0,16	0,22	0,27	0,31	0,32	0,40	0,47	0,63	0,70
1636	1	0,12	0,20	0,25	0,32	0,43	0,55	0,73	0,88	1,00	1,04	1,26	1,44	1,88	2,08
1637	1	0,12	0,20	0,25	0,32	0,43	0,55	0,73	0,88	1,00	1,04	1,26	1,44	1,88	2,08
1638	1	0,12	0,20	0,25	0,32	0,43	0,55	0,73	0,88	1,00	1,04	1,26	1,44	1,88	2,08
1639	1	0,12	0,20	0,25	0,32	0,43	0,55	0,73	0,88	1,00	1,04	1,26	1,44	1,88	2,08
1640	1	0,12	0,20	0,25	0,32	0,43	0,55	0,73	0,88	1,00	1,04	1,26	1,44	1,88	2,08
1641	1	0,43	0,74	0,96	1,27	1,75	2,29	3,14	3,85	4,44	4,62	5,72	6,62	8,87	9,91
1642	1	0,03	0,04	0,05	0,07	0,09	0,11	0,15	0,18	0,21	0,21	0,26	0,30	0,39	0,43
1643	1	0,03	0,04	0,05	0,07	0,09	0,11	0,15	0,18	0,21	0,21	0,26	0,30	0,39	0,43
1644	1	0,03	0,04	0,05	0,07	0,09	0,11	0,15	0,18	0,21	0,21	0,26	0,30	0,39	0,43
1645	1	0,03	0,04	0,05	0,07	0,09	0,11	0,15	0,18	0,21	0,21	0,26	0,30	0,39	0,43
1646	1	0,43	0,74	0,96	1,27	1,75	2,29	3,14	3,85	4,44	4,62	5,72	6,62	8,87	9,91
1647	1	0,43	0,74	0,96	1,27	1,75	2,29	3,14	3,85	4,44	4,62	5,72	6,62	8,87	9,91
1648	1	0,43	0,74	0,96	1,27	1,75	2,29	3,14	3,85	4,44	4,62	5,72	6,62	8,87	9,90
1649	1	0,43	0,74	0,96	1,27	1,75	2,29	3,14	3,85	4,44	4,62	5,72	6,62	8,87	9,90
1650	1	0,43	0,74	0,96	1,27	1,75	2,29	3,14	3,85	4,44	4,62	5,72	6,62	8,87	9,90
1651	1	0,43	0,74	0,96	1,27	1,75	2,29	3,14	3,85	4,44	4,62	5,72	6,62	8,87	9,90
1652	4	18,25	25,99	31,69	39,57	51,40	62,09	77,85	88,68	100,47	101,21	122,40	140,61	184,94	204,91
1653	4	18,25	25,99	31,69	39,57	51,40	62,09	77,85	88,68	100,47	101,21	122,40	140,61	184,94	204,91
1654	4	18,25	25,99	31,69	39,57	51,40	62,09	77,85	88,68	100,47	101,21	122,40	140,61	184,94	204,91
1655	4	18,25	25,99	31,69	39,57	51,40	62,09	77,85	88,68	100,47	101,21	122,40	140,61	184,94	204,91
1656	4	18,25	25,99	31,69	39,57	51,40	62,09	77,85	88,68	100,47	101,21	122,40	140,61	184,94	204,91
1657	4	18,25	25,99	31,69	39,57	51,40	62,09	77,85	88,68	100,47	101,21	122,40	140,61	184,94	204,91
1658	1	0,35	0,45	0,48	0,48	0,48	0,48	0,48	0,48	0,48	0,48	0,48	0,48	0,48	0,48
1659	1	0,35	0,45	0,48	0,48	0,48	0,48	0,48	0,48	0,48	0,48	0,48	0,48	0,48	0,48
1660	1	0,35	0,45	0,48	0,48	0,48	0,48	0,48	0,48	0,48	0,48	0,48	0,48	0,48	0,48
1661	1	0,35	0,45	0,48	0,48	0,48	0,48	0,48	0,48	0,48	0,48	0,48	0,48	0,48	0,48
1662	1	0,35	0,45	0,48	0,48	0,48	0,48	0,48	0,48	0,48	0,48	0,48	0,48	0,48	0,48
1663	1	0,35	0,45	0,48	0,48	0,48	0,48	0,48	0,48	0,48	0,48	0,48	0,48	0,48	0,48
1664	4	18,27	25,99	31,69	39,57	51,40	62,09	77,86	88,68	100,48	101,21	122,40	140,61	184,94	204,91
1665	4	18,27	25,99	31,69	39,57	51,40	62,09	77,86	88,68	100,48	101,21	122,40	140,61	184,94	204,91
1666	1	0,22	0,28	0,30	0,30	0,30	0,30	0,30	0,30	0,30	0,30	0,30	0,30	0,30	0,30
1667	1	0,22	0,28	0,30	0,30	0,30	0,30	0,30	0,30	0,30	0,30	0,30	0,30	0,30	0,30
1668	4	0,16	0,20	0,23	0,27	0,30	0,30	0,30	0,30	0,30	0,30	0,30	0,30	0,30	0,30
1669	4	18,28	26,00	31,69	39,57	51,40	62,10	77,86	88,68	100,48	101,21	122,40	140,61	184,94	204,91
1670	2	0,05	0,08	0,10	0,12	0,17	0,21	0,27	0,33	0,37	0,38	0,46	0,52	0,68	0,75
1671	1	0,07	0,12	0,16	0,21	0,29	0,39	0,54	0,67	0,77	0,80	1,01	1,17	1,57	1,77
1672	1	0,12	0,21	0,26	0,35	0,48	0,62	0,84	1,02	1,18	1,22	1,51	1,73	2,30	2,57
1673	1	0,12	0,21	0,26	0,35	0,48	0,62	0,84	1,02	1,18	1,22	1,51	1,73	2,30	2,57

WALD + CORBE
BERATENDE INGENIEURE

Anlage A.4.9: HQ_T-Tabelle, FGM-Variante P5

FGM		Variante P5													
Kn. Nr.	Abm.	HQ_1	HQ_2	HQ_3	HQ_5	HQ_{10}	HQ_{20}	HQ_{50}	HQ_{100}	HQ_{100k}	HQ_{200}	HQ_{500}	$HQ_{1.000}$	$HQ_{5.000}$	$HQ_{10.000}$
[-]		[m³/s]	[m³/s]	[m³/s]	[m³/s]	[m³/s]	[m³/s]	[m³/s]	[m³/s]	[m³/s]	[m³/s]	[m³/s]	[m³/s]	[m³/s]	[m³/s]
1674	1	0,12	0,21	0,26	0,35	0,48	0,62	0,84	1,02	1,18	1,22	1,51	1,73	2,30	2,57
1675	1	0,12	0,21	0,26	0,35	0,48	0,62	0,84	1,02	1,18	1,22	1,51	1,73	2,30	2,57
1676	1	0,12	0,21	0,26	0,35	0,48	0,62	0,84	1,02	1,18	1,22	1,51	1,73	2,30	2,57
1677	4	18,34	26,06	31,76	39,66	51,51	62,22	77,99	88,85	100,65	101,39	122,56	140,79	185,19	205,20
1678	4	18,34	26,06	31,76	39,66	51,51	62,22	77,99	88,85	100,65	101,39	122,56	140,79	185,19	205,20
1679	4	18,34	26,06	31,76	39,66	51,51	62,22	77,99	88,85	100,65	101,39	122,56	140,79	185,19	205,20
1680	4	18,34	26,06	31,76	39,66	51,51	62,22	77,99	88,85	100,65	101,39	122,56	140,79	185,19	205,20
1681	4	18,34	26,06	31,76	39,66	51,51	62,22	77,99	88,85	100,65	101,39	122,56	140,79	185,19	205,20
1682	4	18,34	26,06	31,76	39,66	51,51	62,22	77,99	88,85	100,65	101,39	122,56	140,79	185,19	205,20
1683	4	18,34	26,06	31,76	39,66	51,51	62,22	77,99	88,85	100,65	101,39	122,56	140,79	185,19	205,20
1684	1	0,04	0,06	0,08	0,10	0,13	0,17	0,22	0,26	0,30	0,31	0,37	0,42	0,54	0,60
1685	1	0,04	0,06	0,08	0,10	0,13	0,17	0,22	0,26	0,30	0,31	0,37	0,42	0,54	0,60
1686	1	0,04	0,06	0,08	0,10	0,13	0,17	0,22	0,26	0,30	0,31	0,37	0,42	0,54	0,60
1687	1	0,04	0,06	0,08	0,10	0,13	0,17	0,22	0,26	0,30	0,31	0,37	0,42	0,54	0,60
1688	1	0,04	0,06	0,08	0,10	0,13	0,17	0,22	0,26	0,30	0,31	0,37	0,42	0,54	0,60
1689	1	0,05	0,09	0,11	0,14	0,19	0,24	0,31	0,37	0,41	0,43	0,52	0,59	0,76	0,83
1690	1	0,00	0,00	0,00	0,00	0,00	0,00	0,00	0,00	0,00	0,00	0,00	0,00	0,00	0,00
1691	1	0,05	0,09	0,11	0,14	0,19	0,24	0,31	0,37	0,42	0,43	0,52	0,59	0,76	0,83
1692	1	0,05	0,09	0,11	0,14	0,19	0,24	0,31	0,37	0,42	0,43	0,52	0,59	0,76	0,83
1693	1	0,05	0,09	0,11	0,14	0,19	0,24	0,31	0,37	0,42	0,43	0,52	0,59	0,76	0,83
1694	1	0,09	0,11	0,12	0,12	0,12	0,12	0,12	0,12	0,12	0,12	0,12	0,12	0,12	0,12
1695	1	0,09	0,11	0,12	0,12	0,12	0,12	0,12	0,12	0,12	0,12	0,12	0,12	0,12	0,12
1696	1	0,09	0,11	0,12	0,12	0,12	0,12	0,12	0,12	0,12	0,12	0,12	0,12	0,12	0,12
1697	1	0,09	0,11	0,12	0,12	0,12	0,12	0,12	0,12	0,12	0,12	0,12	0,12	0,12	0,12
1698	1	0,09	0,11	0,12	0,12	0,12	0,12	0,12	0,12	0,12	0,12	0,12	0,12	0,12	0,12
1699	1	0,09	0,11	0,12	0,12	0,12	0,12	0,12	0,12	0,12	0,12	0,12	0,12	0,12	0,12
1700	1	0,11	0,14	0,16	0,17	0,20	0,25	0,30	0,35	0,39	0,42	0,49	0,54	0,66	0,72
1701	1	0,11	0,14	0,16	0,17	0,20	0,25	0,30	0,35	0,39	0,42	0,49	0,54	0,66	0,72
1702	1	0,11	0,14	0,16	0,17	0,20	0,25	0,30	0,35	0,39	0,42	0,49	0,54	0,66	0,72
1703	1	0,11	0,14	0,16	0,17	0,20	0,25	0,30	0,35	0,39	0,42	0,49	0,54	0,66	0,72
1704	1	0,11	0,14	0,16	0,17	0,20	0,25	0,30	0,35	0,39	0,42	0,49	0,54	0,66	0,72
1705	1	0,11	0,14	0,16	0,17	0,20	0,25	0,30	0,35	0,39	0,42	0,49	0,54	0,66	0,72
1706	1	0,21	0,27	0,29	0,29	0,29	0,29	0,29	0,29	0,29	0,29	0,29	0,29	0,29	0,29
1707	1	0,21	0,27	0,29	0,29	0,29	0,29	0,29	0,29	0,29	0,29	0,29	0,29	0,29	0,29
1708	1	0,21	0,27	0,29	0,29	0,29	0,29	0,29	0,29	0,29	0,29	0,29	0,29	0,29	0,29
1709	1	0,21	0,27	0,29	0,29	0,29	0,29	0,29	0,29	0,29	0,29	0,29	0,29	0,29	0,29
1710	1	0,21	0,27	0,29	0,29	0,29	0,29	0,29	0,29	0,29	0,29	0,29	0,29	0,29	0,29
1711	1	0,21	0,27	0,29	0,29	0,29	0,29	0,29	0,29	0,29	0,29	0,29	0,29	0,29	0,29
1712	1	0,31	0,41	0,45	0,46	0,48	0,53	0,57	0,60	0,68	0,70	0,78	0,83	0,95	1,00
1713	1	0,31	0,41	0,45	0,46	0,48	0,53	0,57	0,60	0,68	0,70	0,78	0,83	0,95	1,00
1714	1	0,31	0,41	0,45	0,46	0,48	0,53	0,57	0,60	0,68	0,70	0,78	0,83	0,95	1,00
1715	1	0,31	0,41	0,45	0,46	0,48	0,53	0,57	0,60	0,68	0,70	0,78	0,83	0,95	1,00
1716	1	0,31	0,41	0,45	0,46	0,48	0,53	0,57	0,60	0,68	0,70	0,78	0,83	0,95	1,00
1717	1	0,31	0,41	0,45	0,46	0,48	0,53	0,57	0,60	0,68	0,70	0,78	0,83	0,95	1,00
1718	1	0,18	0,23	0,25	0,25	0,25	0,25	0,25	0,25	0,25	0,25	0,25	0,25	0,25	0,25
1719	1	0,18	0,23	0,25	0,25	0,25	0,25	0,25	0,25	0,25	0,25	0,25	0,25	0,25	0,25
1720	1	0,18	0,23	0,25	0,25	0,25	0,25	0,25	0,25	0,25	0,25	0,25	0,25	0,25	0,25
1721	1	0,18	0,23	0,25	0,25	0,25	0,25	0,25	0,25	0,25	0,25	0,25	0,25	0,25	0,25
1722	1	0,18	0,23	0,25	0,25	0,25	0,25	0,25	0,25	0,25	0,25	0,25	0,25	0,25	0,25
1723	1	0,18	0,23	0,25	0,25	0,25	0,25	0,25	0,25	0,25	0,25	0,25	0,25	0,25	0,25
1724	1	0,49	0,64	0,70	0,71	0,73	0,78	0,82	0,85	0,93	0,95	1,03	1,08	1,20	1,25
1725	1	0,49	0,64	0,70	0,71	0,73	0,78	0,82	0,85	0,93	0,95	1,03	1,08	1,20	1,25
1726	1	0,49	0,64	0,70	0,71	0,73	0,78	0,82	0,85	0,93	0,95	1,03	1,08	1,20	1,25
1727	1	0,52	0,68	0,75	0,78	0,84	0,96	1,05	1,14	1,30	1,36	1,55	1,66	1,95	2,09
1728	1	0,52	0,68	0,75	0,78	0,84	0,96	1,05	1,14	1,30	1,36	1,55	1,66	1,95	2,09
1729	1	0,52	0,68	0,75	0,78	0,84	0,96	1,05	1,14	1,30	1,36	1,55	1,66	1,95	2,09
1730	2	0,00	0,00	0,00	0,00	0,00	0,00	0,00	0,00	0,00	0,00	0,00	0,00	0,00	0,00
1731	2	0,00	0,00	0,00	0,00	0,00	0,00	0,00	0,00	0,00	0,00	0,00	0,00	0,00	0,00
1732	2	0,00	0,00	0,00	0,00	0,00	0,00	0,00	0,00	0,00	0,00	0,00	0,00	0,00	0,00
1733	2	0,00	0,00	0,00	0,00	0,00	0,00	0,00	0,00	0,00	0,00	0,00	0,00	0,00	0,00
1734	2	0,00	0,00	0,00	0,00	0,00	0,00	0,00	0,00	0,00	0,00	0,00	0,00	0,00	0,00
1735	1	0,03	0,04	0,05	0,07	0,09	0,12	0,15	0,18	0,21	0,21	0,26	0,30	0,38	0,42

WALD + CORBE
BERATENDE INGENIEURE

Anlage A.4.9: HQ_T-Tabelle, FGM-Variante P5

FGM		Variante P5													
Kn. Nr.	Abm.	HQ_1	HQ_2	HQ_3	HQ_5	HQ_{10}	HQ_{20}	HQ_{50}	HQ_{100}	HQ_{100k}	HQ_{200}	HQ_{500}	$HQ_{1.000}$	$HQ_{5.000}$	$HQ_{10.000}$
[-]		[m³/s]	[m³/s]	[m³/s]	[m³/s]	[m³/s]	[m³/s]	[m³/s]	[m³/s]	[m³/s]	[m³/s]	[m³/s]	[m³/s]	[m³/s]	[m³/s]
1736	1	0,01	0,01	0,01	0,01	0,02	0,02	0,03	0,04	0,05	0,05	0,06	0,07	0,09	0,10
1737	1	0,03	0,05	0,06	0,08	0,11	0,14	0,18	0,22	0,25	0,26	0,32	0,36	0,48	0,53
1738	1	0,03	0,05	0,06	0,08	0,11	0,14	0,18	0,22	0,25	0,26	0,32	0,36	0,48	0,53
1739	1	0,03	0,05	0,06	0,08	0,11	0,14	0,18	0,22	0,25	0,26	0,32	0,36	0,48	0,53
1740	1	0,03	0,05	0,06	0,08	0,11	0,14	0,18	0,22	0,25	0,26	0,32	0,36	0,48	0,53
1741	1	0,03	0,05	0,06	0,08	0,11	0,14	0,18	0,22	0,25	0,26	0,32	0,36	0,48	0,53
1742	1	0,03	0,05	0,06	0,08	0,11	0,14	0,18	0,22	0,25	0,26	0,32	0,36	0,48	0,53
1743	1	0,03	0,05	0,06	0,08	0,11	0,14	0,18	0,22	0,25	0,26	0,32	0,36	0,48	0,53
1744	1	0,03	0,05	0,06	0,08	0,11	0,14	0,18	0,22	0,25	0,26	0,32	0,36	0,48	0,53
1745	1	0,03	0,05	0,06	0,08	0,11	0,14	0,18	0,22	0,25	0,26	0,32	0,36	0,48	0,53
1746	1	0,03	0,05	0,06	0,08	0,11	0,14	0,18	0,22	0,25	0,26	0,32	0,36	0,48	0,53
1747	2	0,03	0,04	0,06	0,07	0,10	0,12	0,16	0,20	0,23	0,23	0,28	0,32	0,43	0,47
1748	2	0,03	0,04	0,06	0,07	0,10	0,12	0,16	0,20	0,23	0,23	0,28	0,32	0,43	0,47
1749	2	0,03	0,04	0,06	0,07	0,10	0,12	0,16	0,20	0,23	0,23	0,28	0,32	0,43	0,47
1750	2	0,03	0,04	0,06	0,07	0,10	0,12	0,16	0,20	0,23	0,23	0,28	0,32	0,43	0,47
1751	2	0,03	0,04	0,06	0,07	0,10	0,12	0,16	0,20	0,23	0,23	0,28	0,32	0,43	0,47
1752	2	0,03	0,04	0,06	0,07	0,10	0,12	0,16	0,20	0,23	0,23	0,28	0,32	0,43	0,47
1753	1	0,36	0,46	0,49	0,49	0,49	0,49	0,49	0,49	0,49	0,49	0,49	0,49	0,49	0,49
1754	1	0,36	0,46	0,49	0,49	0,49	0,49	0,49	0,49	0,49	0,49	0,49	0,49	0,49	0,49
1755	1	0,36	0,46	0,49	0,49	0,49	0,49	0,49	0,49	0,49	0,49	0,49	0,49	0,49	0,49
1756	1	0,36	0,46	0,49	0,49	0,49	0,49	0,49	0,49	0,49	0,49	0,49	0,49	0,49	0,49
1757	1	0,36	0,46	0,49	0,49	0,49	0,49	0,49	0,49	0,49	0,49	0,49	0,49	0,49	0,49
1758	1	0,36	0,46	0,49	0,49	0,49	0,49	0,49	0,49	0,49	0,49	0,49	0,49	0,49	0,49
1759	2	0,35	0,46	0,53	0,54	0,56	0,60	0,63	0,66	0,68	0,70	0,78	0,82	0,92	0,97
1760	2	0,35	0,46	0,53	0,54	0,56	0,60	0,63	0,66	0,68	0,70	0,78	0,82	0,92	0,97
1761	2	0,35	0,46	0,53	0,54	0,56	0,60	0,63	0,66	0,68	0,70	0,78	0,82	0,92	0,97
1762	2	0,35	0,46	0,53	0,54	0,56	0,60	0,63	0,66	0,68	0,70	0,78	0,82	0,92	0,97
1763	2	0,35	0,46	0,53	0,54	0,56	0,60	0,63	0,66	0,68	0,70	0,78	0,82	0,92	0,97
1764	2	0,35	0,46	0,53	0,54	0,56	0,60	0,63	0,66	0,68	0,70	0,78	0,82	0,92	0,97
1765	1	0,03	0,05	0,06	0,07	0,10	0,13	0,17	0,20	0,23	0,24	0,29	0,34	0,44	0,49
1766	1	0,03	0,05	0,06	0,07	0,10	0,13	0,17	0,20	0,23	0,24	0,29	0,34	0,44	0,49
1767	1	0,03	0,05	0,06	0,07	0,10	0,13	0,17	0,20	0,23	0,24	0,29	0,34	0,44	0,49
1768	1	0,03	0,05	0,06	0,07	0,10	0,13	0,17	0,20	0,23	0,24	0,29	0,34	0,44	0,49
1769	1	0,03	0,05	0,06	0,07	0,10	0,13	0,17	0,20	0,23	0,24	0,29	0,34	0,44	0,49
1770	1	0,03	0,05	0,06	0,07	0,10	0,13	0,17	0,20	0,23	0,24	0,29	0,34	0,44	0,49
1771	1	0,03	0,05	0,06	0,07	0,10	0,13	0,17	0,20	0,23	0,24	0,29	0,34	0,44	0,49
1772	1	0,03	0,05	0,06	0,07	0,10	0,13	0,17	0,20	0,23	0,24	0,29	0,34	0,44	0,49
1773	1	0,03	0,05	0,06	0,07	0,10	0,13	0,17	0,20	0,23	0,24	0,29	0,34	0,44	0,49
1774	1	0,03	0,05	0,06	0,07	0,10	0,13	0,17	0,20	0,23	0,24	0,29	0,34	0,44	0,49
1775	1	0,03	0,05	0,06	0,07	0,10	0,13	0,17	0,20	0,23	0,24	0,29	0,34	0,44	0,49
1776	2	0,37	0,49	0,56	0,59	0,62	0,71	0,76	0,81	0,86	0,89	1,04	1,12	1,32	1,41
1777	2	0,37	0,49	0,56	0,59	0,62	0,71	0,76	0,81	0,86	0,89	1,04	1,12	1,32	1,41
1778	2	0,37	0,49	0,56	0,59	0,62	0,71	0,76	0,81	0,86	0,89	1,04	1,12	1,32	1,41
1779	2	0,36	0,48	0,55	0,59	0,62	0,71	0,76	0,81	0,86	0,89	1,04	1,12	1,31	1,40
1780	2	0,36	0,48	0,55	0,59	0,62	0,71	0,76	0,81	0,86	0,89	1,04	1,12	1,31	1,40
1781	2	0,36	0,48	0,55	0,59	0,62	0,71	0,76	0,81	0,86	0,89	1,04	1,12	1,31	1,40
1782	1	0,08	0,10	0,10	0,10	0,10	0,10	0,10	0,10	0,10	0,10	0,10	0,10	0,10	0,10
1783	1	0,08	0,10	0,10	0,10	0,10	0,10	0,10	0,10	0,10	0,10	0,10	0,10	0,10	0,10
1784	1	0,08	0,10	0,10	0,10	0,10	0,10	0,10	0,10	0,10	0,10	0,10	0,10	0,10	0,10
1785	1	0,08	0,10	0,10	0,10	0,10	0,10	0,10	0,10	0,10	0,10	0,10	0,10	0,10	0,10
1786	1	0,08	0,10	0,10	0,10	0,10	0,10	0,10	0,10	0,10	0,10	0,10	0,10	0,10	0,10
1787	1	0,08	0,10	0,10	0,10	0,10	0,10	0,10	0,10	0,10	0,10	0,10	0,10	0,10	0,10
1788	2	0,36	0,48	0,56	0,59	0,68	0,77	0,83	0,90	0,96	0,98	1,12	1,21	1,42	1,51
1789	2	0,36	0,48	0,56	0,59	0,68	0,77	0,83	0,90	0,96	0,98	1,12	1,21	1,42	1,51
1790	2	0,36	0,48	0,56	0,59	0,68	0,77	0,83	0,90	0,96	0,98	1,12	1,21	1,42	1,51
1791	2	0,36	0,48	0,56	0,59	0,68	0,77	0,83	0,90	0,96	0,98	1,12	1,21	1,42	1,51
1792	2	0,36	0,48	0,56	0,59	0,68	0,77	0,83	0,90	0,96	0,98	1,12	1,21	1,42	1,51
1793	2	0,36	0,48	0,56	0,59	0,68	0,77	0,83	0,90	0,96	0,98	1,12	1,21	1,42	1,51
1794	1	0,41	0,54	0,58	0,58	0,58	0,58	0,58	0,58	0,58	0,58	0,58	0,58	0,58	0,58
1795	1	0,41	0,54	0,58	0,58	0,58	0,58	0,58	0,58	0,58	0,58	0,58	0,58	0,58	0,58
1796	1	0,41	0,54	0,58	0,58	0,58	0,58	0,58	0,58	0,58	0,58	0,58	0,58	0,58	0,58
1797	1	0,41	0,54	0,58	0,58	0,58	0,58	0,58	0,58	0,58	0,58	0,58	0,58	0,58	0,58

WALD + CORBE
BERATENDE INGENIEURE

Anlage A.4.9: HQ_T-Tabelle, FGM-Variante P5

FGM		Variante P5													
Kn. Nr.	Abm.	HQ_1	HQ_2	HQ_3	HQ_5	HQ_{10}	HQ_{20}	HQ_{50}	HQ_{100}	HQ_{100k}	HQ_{200}	HQ_{500}	$HQ_{1.000}$	$HQ_{5.000}$	$HQ_{10.000}$
[-]		[m³/s]	[m³/s]	[m³/s]	[m³/s]	[m³/s]	[m³/s]	[m³/s]	[m³/s]	[m³/s]	[m³/s]	[m³/s]	[m³/s]	[m³/s]	[m³/s]
1798	1	0,41	0,54	0,58	0,58	0,58	0,58	0,58	0,58	0,58	0,58	0,58	0,58	0,58	0,58
1799	1	0,41	0,54	0,58	0,58	0,58	0,58	0,58	0,58	0,58	0,58	0,58	0,58	0,58	0,58
1800	2	0,64	0,85	0,97	1,15	1,25	1,34	1,41	1,48	1,53	1,55	1,70	1,79	1,99	2,08
1801	2	0,64	0,85	0,97	1,15	1,25	1,34	1,41	1,48	1,53	1,55	1,70	1,79	1,99	2,08
1802	2	0,64	0,85	0,97	1,15	1,25	1,34	1,41	1,48	1,53	1,55	1,70	1,79	1,99	2,08
1803	2	0,64	0,85	0,97	1,15	1,25	1,34	1,41	1,48	1,53	1,55	1,70	1,79	1,99	2,08
1804	2	0,64	0,85	0,97	1,15	1,25	1,34	1,41	1,48	1,53	1,55	1,70	1,79	1,99	2,08
1805	2	0,64	0,85	0,97	1,15	1,25	1,34	1,41	1,48	1,53	1,55	1,70	1,79	1,99	2,08
1806	1	0,02	0,03	0,04	0,05	0,06	0,08	0,11	0,13	0,15	0,16	0,19	0,22	0,29	0,32
1807	1	0,02	0,03	0,04	0,05	0,06	0,08	0,11	0,13	0,15	0,16	0,19	0,22	0,29	0,32
1808	1	0,02	0,03	0,04	0,05	0,06	0,08	0,11	0,13	0,15	0,16	0,19	0,22	0,29	0,32
1809	1	0,02	0,03	0,04	0,05	0,06	0,08	0,11	0,13	0,15	0,16	0,19	0,22	0,29	0,32
1810	1	0,02	0,03	0,04	0,05	0,06	0,08	0,11	0,13	0,15	0,16	0,19	0,22	0,29	0,32
1811	1	0,02	0,03	0,04	0,05	0,06	0,08	0,11	0,13	0,15	0,16	0,19	0,22	0,29	0,32
1812	1	0,02	0,03	0,04	0,05	0,06	0,08	0,11	0,13	0,15	0,16	0,19	0,22	0,29	0,32
1813	1	0,02	0,03	0,04	0,05	0,06	0,08	0,11	0,13	0,15	0,16	0,19	0,22	0,29	0,32
1814	1	0,02	0,03	0,04	0,05	0,06	0,08	0,11	0,13	0,15	0,16	0,19	0,22	0,29	0,32
1815	1	0,02	0,03	0,04	0,05	0,06	0,08	0,11	0,13	0,15	0,16	0,19	0,22	0,29	0,32
1816	1	0,02	0,03	0,04	0,05	0,06	0,08	0,11	0,13	0,15	0,16	0,19	0,22	0,29	0,32
1817	2	0,66	0,86	0,99	1,17	1,29	1,41	1,49	1,56	1,62	1,64	1,86	1,96	2,20	2,31
1818	2	0,66	0,86	0,99	1,17	1,29	1,41	1,49	1,56	1,62	1,64	1,86	1,96	2,20	2,31
1819	2	0,66	0,86	0,99	1,17	1,29	1,41	1,49	1,56	1,62	1,64	1,86	1,96	2,20	2,31
1820	2	0,64	0,85	0,97	1,10	1,25	1,38	1,47	1,55	1,61	1,63	1,85	1,95	2,20	2,31
1821	2	0,64	0,85	0,97	1,10	1,25	1,38	1,47	1,55	1,61	1,63	1,85	1,95	2,20	2,31
1822	2	0,64	0,85	0,97	1,10	1,25	1,38	1,47	1,55	1,61	1,63	1,85	1,95	2,20	2,31
1823	1	0,16	0,21	0,22	0,22	0,22	0,22	0,22	0,22	0,22	0,22	0,22	0,22	0,22	0,22
1824	1	0,16	0,21	0,22	0,22	0,22	0,22	0,22	0,22	0,22	0,22	0,22	0,22	0,22	0,22
1825	1	0,16	0,21	0,22	0,22	0,22	0,22	0,22	0,22	0,22	0,22	0,22	0,22	0,22	0,22
1826	1	0,16	0,21	0,22	0,22	0,22	0,22	0,22	0,22	0,22	0,22	0,22	0,22	0,22	0,22
1827	1	0,16	0,21	0,22	0,22	0,22	0,22	0,22	0,22	0,22	0,22	0,22	0,22	0,22	0,22
1828	1	0,16	0,21	0,22	0,22	0,22	0,22	0,22	0,22	0,22	0,22	0,22	0,22	0,22	0,22
1829	2	0,64	0,85	0,97	1,10	1,25	1,38	1,50	1,66	1,73	1,77	1,98	2,10	2,40	2,53
1830	2	0,64	0,85	0,97	1,10	1,25	1,38	1,50	1,66	1,73	1,77	1,98	2,10	2,40	2,53
1831	2	0,64	0,85	0,97	1,10	1,25	1,38	1,50	1,66	1,73	1,77	1,98	2,10	2,40	2,53
1832	2	0,64	0,85	0,97	1,10	1,25	1,38	1,50	1,66	1,73	1,77	1,98	2,10	2,40	2,53
1833	2	0,64	0,85	0,97	1,10	1,25	1,38	1,50	1,66	1,73	1,77	1,98	2,10	2,40	2,53
1834	2	0,64	0,85	0,97	1,10	1,25	1,38	1,50	1,66	1,73	1,77	1,98	2,10	2,40	2,53
1835	4	18,34	26,06	31,76	39,66	51,51	62,22	77,99	88,85	100,65	101,39	122,56	140,79	185,19	205,20
1836	1	0,76	1,00	1,06	1,06	1,06	1,06	1,06	1,06	1,06	1,06	1,06	1,06	1,06	1,06
1837	1	0,76	1,00	1,06	1,06	1,06	1,06	1,06	1,06	1,06	1,06	1,06	1,06	1,06	1,06
1838	4	18,37	26,06	31,77	39,66	51,51	62,22	78,00	88,85	100,65	101,39	122,56	140,80	185,19	205,20
1839	4	18,37	26,06	31,77	39,66	51,51	62,22	78,00	88,85	100,65	101,39	122,56	140,80	185,19	205,20
1840	1	0,04	0,07	0,08	0,11	0,14	0,18	0,23	0,27	0,31	0,32	0,38	0,43	0,55	0,60
1841	1	0,27	0,47	0,60	0,80	1,11	1,46	1,99	2,44	2,81	2,93	3,62	4,20	5,62	6,28
1842	1	0,31	0,53	0,68	0,90	1,24	1,62	2,20	2,70	3,10	3,23	3,99	4,61	6,14	6,86
1843	1	0,31	0,53	0,68	0,90	1,24	1,62	2,20	2,70	3,10	3,23	3,99	4,61	6,14	6,86
1844	1	0,02	0,03	0,03	0,04	0,05	0,07	0,09	0,11	0,12	0,13	0,15	0,18	0,23	0,25
1845	1	0,01	0,01	0,01	0,01	0,02	0,03	0,04	0,05	0,05	0,05	0,07	0,08	0,11	0,12
1846	1	0,02	0,03	0,04	0,05	0,07	0,10	0,13	0,15	0,17	0,18	0,22	0,25	0,33	0,37
1847	1	0,02	0,03	0,04	0,05	0,07	0,10	0,13	0,15	0,17	0,18	0,22	0,25	0,33	0,37
1848	1	0,33	0,57	0,73	0,97	1,33	1,74	2,35	2,88	3,30	3,44	4,24	4,90	6,52	7,27
1849	1	0,33	0,57	0,73	0,97	1,33	1,74	2,35	2,88	3,30	3,44	4,24	4,90	6,52	7,27
1850	1	0,33	0,57	0,73	0,96	1,32	1,73	2,35	2,87	3,30	3,43	4,23	4,89	6,51	7,27
1851	1	0,33	0,57	0,73	0,96	1,32	1,73	2,35	2,87	3,30	3,43	4,23	4,89	6,51	7,27
1852	4	18,56	26,28	32,02	39,98	51,90	62,68	78,51	89,50	101,31	102,06	123,18	141,51	186,20	206,32
1853	4	18,56	26,28	32,02	39,98	51,90	62,68	78,51	89,50	101,31	102,06	123,18	141,51	186,20	206,32
1854	4	18,56	26,28	32,02	39,98	51,90	62,68	78,51	89,50	101,31	102,06	123,18	141,51	186,20	206,32
1855	4	18,56	26,28	32,02	39,98	51,90	62,68	78,51	89,50	101,31	102,06	123,18	141,51	186,20	206,32
1856	4	18,56	26,28	32,02	39,98	51,90	62,68	78,51	89,50	101,31	102,06	123,18	141,51	186,20	206,32
1857	4	18,56	26,28	32,02	39,98	51,90	62,68	78,51	89,50	101,31	102,06	123,18	141,51	186,20	206,32
1858	1	0,60	0,78	0,83	0,83	0,83	0,83	0,83	0,83	0,83	0,83	0,83	0,83	0,83	0,83
1859	1	0,01	0,02	0,03	0,04	0,05	0,07	0,09	0,11	0,12	0,13	0,15	0,18	0,23	0,26

WALD + CORBE
BERATENDE INGENIEURE

Anlage A.4.9: HQ_T-Tabelle, FGM-Variante P5

FGM		Variante P5													
Kn. Nr.	Abm.	HQ_1	HQ_2	HQ_3	HQ_5	HQ_{10}	HQ_{20}	HQ_{50}	HQ_{100}	HQ_{100k}	HQ_{200}	HQ_{500}	$HQ_{1.000}$	$HQ_{5.000}$	$HQ_{10.000}$
[-]		[m³/s]	[m³/s]	[m³/s]	[m³/s]	[m³/s]	[m³/s]	[m³/s]	[m³/s]	[m³/s]	[m³/s]	[m³/s]	[m³/s]	[m³/s]	[m³/s]
1860	1	0,01	0,02	0,03	0,04	0,05	0,07	0,09	0,11	0,12	0,13	0,15	0,18	0,23	0,26
1861	1	0,01	0,02	0,03	0,04	0,05	0,07	0,09	0,11	0,12	0,13	0,15	0,18	0,23	0,26
1862	1	0,60	0,78	0,83	0,83	0,83	0,83	0,83	0,83	0,83	0,83	0,83	0,83	0,83	0,83
1863	1	0,60	0,78	0,83	0,83	0,83	0,83	0,83	0,83	0,83	0,83	0,83	0,83	0,83	0,83
1864	4	18,59	26,28	32,02	39,98	51,90	62,68	78,51	89,50	101,31	102,06	123,18	141,51	186,20	206,32
1865	4	18,59	26,28	32,02	39,98	51,90	62,68	78,51	89,50	101,31	102,06	123,18	141,51	186,20	206,32
1866	4	18,59	26,28	32,02	39,98	51,90	62,68	78,51	89,50	101,31	102,06	123,18	141,51	186,20	206,32
1867	4	18,60	26,28	32,03	39,98	51,90	62,69	78,51	89,51	101,32	102,06	123,18	141,51	186,20	206,32
1868	4	18,60	26,28	32,03	39,98	51,90	62,69	78,51	89,51	101,32	102,06	123,18	141,51	186,20	206,32
1869	4	18,60	26,27	32,02	39,98	51,90	62,68	78,51	89,50	101,31	102,06	123,18	141,50	186,19	206,31
1870	1	0,12	0,15	0,16	0,16	0,16	0,16	0,16	0,16	0,16	0,16	0,16	0,16	0,16	0,16
1871	1	0,12	0,15	0,16	0,16	0,16	0,16	0,16	0,16	0,16	0,16	0,16	0,16	0,16	0,16
1872	1	0,12	0,15	0,16	0,16	0,16	0,16	0,16	0,16	0,16	0,16	0,16	0,16	0,16	0,16
1873	1	0,12	0,15	0,16	0,16	0,16	0,16	0,16	0,16	0,16	0,16	0,16	0,16	0,16	0,16
1874	1	0,12	0,15	0,16	0,16	0,16	0,16	0,16	0,16	0,16	0,16	0,16	0,16	0,16	0,16
1875	1	0,12	0,15	0,16	0,16	0,16	0,16	0,16	0,16	0,16	0,16	0,16	0,16	0,16	0,16
1876	4	18,60	26,28	32,02	39,98	51,90	62,69	78,51	89,50	101,31	102,06	123,18	141,50	186,19	206,31
1877	4	18,60	26,28	32,02	39,98	51,90	62,69	78,51	89,50	101,31	102,06	123,18	141,50	186,19	206,31
1878	4	18,60	26,28	32,02	39,98	51,90	62,69	78,51	89,50	101,31	102,06	123,18	141,50	186,19	206,31
1879	4	18,60	26,28	32,02	39,98	51,90	62,69	78,51	89,50	101,31	102,06	123,18	141,50	186,19	206,31
1880	4	18,60	26,28	32,02	39,98	51,90	62,69	78,51	89,50	101,31	102,06	123,18	141,50	186,19	206,31
1881	4	18,60	26,28	32,02	39,98	51,90	62,69	78,51	89,50	101,31	102,06	123,18	141,50	186,19	206,31
1882	1	1,23	1,61	1,72	1,72	1,72	1,72	1,72	1,72	1,72	1,72	1,72	1,72	1,72	1,72
1883	1	1,23	1,61	1,72	1,72	1,72	1,72	1,72	1,72	1,72	1,72	1,72	1,72	1,72	1,72
1884	1	1,23	1,61	1,72	1,72	1,72	1,72	1,72	1,72	1,72	1,72	1,72	1,72	1,72	1,72
1885	1	1,23	1,61	1,72	1,72	1,72	1,72	1,72	1,72	1,72	1,72	1,72	1,72	1,72	1,72
1886	1	1,23	1,61	1,72	1,72	1,72	1,72	1,72	1,72	1,72	1,72	1,72	1,72	1,72	1,72
1887	1	1,23	1,61	1,72	1,72	1,72	1,72	1,72	1,72	1,72	1,72	1,72	1,72	1,72	1,72
1888	4	18,66	26,28	32,02	39,98	51,90	62,69	78,51	89,50	101,32	102,06	123,18	141,50	186,19	206,31
1889	4	18,66	26,28	32,02	39,98	51,90	62,69	78,51	89,50	101,32	102,06	123,18	141,50	186,19	206,31
1890	4	18,66	26,28	32,02	39,98	51,90	62,69	78,51	89,50	101,32	102,06	123,18	141,50	186,19	206,31
1891	4	18,66	26,28	32,02	39,98	51,90	62,69	78,51	89,50	101,32	102,06	123,18	141,50	186,19	206,31
1892	4	18,66	26,28	32,02	39,98	51,90	62,69	78,51	89,50	101,32	102,06	123,18	141,50	186,19	206,31
1893	4	18,66	26,28	32,02	39,98	51,90	62,69	78,51	89,50	101,32	102,06	123,18	141,50	186,19	206,31
1894	1	0,01	0,02	0,02	0,03	0,03	0,04	0,06	0,07	0,08	0,08	0,09	0,11	0,14	0,15
1895	1	0,04	0,07	0,09	0,12	0,16	0,22	0,30	0,37	0,43	0,45	0,56	0,65	0,88	1,00
1896	1	0,05	0,08	0,11	0,14	0,20	0,26	0,35	0,44	0,50	0,53	0,65	0,76	1,02	1,15
1897	1	0,05	0,08	0,11	0,14	0,20	0,26	0,35	0,44	0,50	0,53	0,65	0,76	1,02	1,15
1898	1	0,06	0,09	0,12	0,15	0,20	0,26	0,34	0,40	0,45	0,47	0,57	0,65	0,83	0,92
1899	1	0,02	0,04	0,05	0,07	0,09	0,12	0,17	0,21	0,25	0,26	0,32	0,38	0,51	0,57
1900	1	0,08	0,13	0,17	0,22	0,29	0,38	0,51	0,61	0,70	0,73	0,89	1,02	1,34	1,49
1901	1	0,08	0,13	0,17	0,22	0,29	0,38	0,51	0,61	0,70	0,73	0,89	1,02	1,34	1,49
1902	1	0,07	0,12	0,15	0,20	0,27	0,35	0,48	0,59	0,68	0,70	0,87	1,01	1,35	1,52
1903	1	0,07	0,12	0,15	0,20	0,27	0,35	0,48	0,59	0,68	0,70	0,87	1,01	1,35	1,52
1904	1	0,07	0,11	0,15	0,19	0,27	0,35	0,48	0,59	0,67	0,70	0,87	1,01	1,35	1,51
1905	1	0,07	0,11	0,15	0,19	0,27	0,35	0,48	0,59	0,67	0,70	0,87	1,01	1,35	1,51
1906	4	18,69	26,30	32,06	40,02	51,95	62,74	78,57	89,57	101,38	102,12	123,23	141,56	186,28	206,41
1907	4	18,69	26,30	32,06	40,02	51,95	62,74	78,57	89,57	101,38	102,12	123,23	141,56	186,28	206,41
1908	4	18,69	26,30	32,06	40,02	51,95	62,74	78,57	89,57	101,38	102,12	123,23	141,56	186,28	206,41
1909	4	18,69	26,30	32,06	40,02	51,95	62,74	78,57	89,57	101,38	102,12	123,23	141,56	186,28	206,41
1910	4	18,69	26,30	32,06	40,02	51,95	62,74	78,57	89,57	101,38	102,12	123,23	141,56	186,28	206,41
1911	4	18,69	26,30	32,06	40,02	51,95	62,74	78,57	89,57	101,38	102,12	123,23	141,56	186,28	206,41
1912	1	0,58	0,76	0,81	0,81	0,81	0,81	0,81	0,81	0,81	0,81	0,81	0,81	0,81	0,81
1913	1	0,58	0,76	0,81	0,81	0,81	0,81	0,81	0,81	0,81	0,81	0,81	0,81	0,81	0,81
1914	1	0,58	0,76	0,81	0,81	0,81	0,81	0,81	0,81	0,81	0,81	0,81	0,81	0,81	0,81
1915	1	0,58	0,76	0,81	0,81	0,81	0,81	0,81	0,81	0,81	0,81	0,81	0,81	0,81	0,81
1916	1	0,58	0,76	0,81	0,81	0,81	0,81	0,81	0,81	0,81	0,81	0,81	0,81	0,81	0,81
1917	1	0,58	0,76	0,81	0,81	0,81	0,81	0,81	0,81	0,81	0,81	0,81	0,81	0,81	0,81
1918	4	18,72	26,32	32,06	40,02	51,95	62,74	78,57	89,57	101,38	102,12	123,23	141,56	186,28	206,41
1919	4	18,72	26,32	32,06	40,02	51,95	62,74	78,57	89,57	101,38	102,12	123,23	141,56	186,28	206,41
1920	4	18,72	26,32	32,06	40,02	51,95	62,74	78,57	89,57	101,38	102,12	123,23	141,56	186,28	206,41
1921	4	18,72	26,32	32,06	40,02	51,95	62,74	78,57	89,57	101,38	102,12	123,23	141,56	186,28	206,41

WALD + CORBE
BERATENDE INGENIEURE

Anlage A.4.9: HQ_T-Tabelle, FGM-Variante P5

FGM		Variante P5													
Kn. Nr.	Abm.	HQ_1	HQ_2	HQ_3	HQ_5	HQ_{10}	HQ_{20}	HQ_{50}	HQ_{100}	HQ_{100k}	HQ_{200}	HQ_{500}	$HQ_{1.000}$	$HQ_{5.000}$	$HQ_{10.000}$
[-]		[m³/s]	[m³/s]	[m³/s]	[m³/s]	[m³/s]	[m³/s]	[m³/s]	[m³/s]	[m³/s]	[m³/s]	[m³/s]	[m³/s]	[m³/s]	[m³/s]
1922	4	18,72	26,32	32,06	40,02	51,95	62,74	78,57	89,57	101,38	102,12	123,23	141,56	186,28	206,41
1923	4	18,72	26,32	32,06	40,02	51,95	62,74	78,57	89,57	101,38	102,12	123,23	141,56	186,28	206,41
1924	1	0,08	0,13	0,16	0,21	0,28	0,36	0,47	0,56	0,63	0,66	0,79	0,89	1,15	1,27
1925	1	0,06	0,10	0,12	0,17	0,23	0,31	0,42	0,52	0,60	0,62	0,78	0,90	1,21	1,35
1926	1	0,13	0,23	0,29	0,38	0,51	0,66	0,89	1,07	1,23	1,27	1,56	1,79	2,36	2,62
1927	1	0,13	0,23	0,29	0,38	0,51	0,66	0,89	1,07	1,23	1,27	1,56	1,79	2,36	2,62
1928	1	0,04	0,06	0,08	0,10	0,13	0,17	0,22	0,27	0,30	0,31	0,38	0,43	0,55	0,61
1929	1	0,00	0,00	0,00	0,00	0,00	0,00	0,00	0,00	0,00	0,00	0,00	0,00	0,00	0,00
1930	1	0,04	0,06	0,08	0,10	0,14	0,17	0,22	0,27	0,30	0,31	0,38	0,43	0,56	0,61
1931	1	0,21	0,36	0,45	0,59	0,80	1,04	1,39	1,69	1,93	2,00	2,45	2,80	3,69	4,10
1932	1	0,21	0,36	0,45	0,59	0,80	1,04	1,39	1,69	1,93	2,00	2,45	2,80	3,69	4,10
1933	1	0,21	0,36	0,45	0,59	0,80	1,04	1,39	1,69	1,93	2,00	2,45	2,80	3,69	4,10
1934	1	0,21	0,36	0,45	0,59	0,80	1,04	1,39	1,69	1,93	2,00	2,45	2,80	3,69	4,10
1935	1	0,21	0,36	0,45	0,59	0,80	1,04	1,39	1,69	1,93	2,00	2,45	2,80	3,69	4,10
1936	4	18,82	26,45	32,16	40,15	52,10	62,92	78,76	89,82	101,62	102,36	123,44	141,80	186,61	206,79
1937	4	18,82	26,45	32,16	40,15	52,10	62,92	78,76	89,82	101,62	102,36	123,44	141,80	186,61	206,79
1938	4	18,82	26,45	32,16	40,15	52,10	62,92	78,76	89,82	101,62	102,36	123,44	141,80	186,61	206,79
1939	4	18,82	26,45	32,16	40,15	52,10	62,92	78,76	89,82	101,62	102,36	123,44	141,80	186,61	206,79
1940	4	18,82	26,45	32,16	40,15	52,10	62,92	78,76	89,82	101,62	102,36	123,44	141,80	186,61	206,79
1941	4	18,82	26,45	32,16	40,15	52,10	62,92	78,76	89,82	101,62	102,36	123,44	141,80	186,61	206,79
1942	1	1,52	1,99	2,12	2,12	2,12	2,12	2,12	2,12	2,12	2,12	2,12	2,12	2,12	2,12
1943	1	1,52	1,99	2,12	2,12	2,12	2,12	2,12	2,12	2,12	2,12	2,12	2,12	2,12	2,12
1944	1	1,52	1,99	2,12	2,12	2,12	2,12	2,12	2,12	2,12	2,12	2,12	2,12	2,12	2,12
1945	1	1,52	1,99	2,12	2,12	2,12	2,12	2,12	2,12	2,12	2,12	2,12	2,12	2,12	2,12
1946	1	1,52	1,99	2,12	2,12	2,12	2,12	2,12	2,12	2,12	2,12	2,12	2,12	2,12	2,12
1947	1	1,52	1,99	2,12	2,12	2,12	2,12	2,12	2,12	2,12	2,12	2,12	2,12	2,12	2,12
1948	4	18,90	26,54	32,16	40,15	52,10	62,92	78,76	89,82	101,62	102,36	123,44	141,80	186,61	206,79
1949	4	18,90	26,54	32,16	40,15	52,10	62,92	78,76	89,82	101,62	102,36	123,44	141,80	186,61	206,79
1950	4	18,90	26,54	32,16	40,15	52,10	62,92	78,76	89,82	101,62	102,36	123,44	141,80	186,61	206,79
1951	4	18,90	26,54	32,16	40,15	52,10	62,92	78,76	89,82	101,62	102,36	123,44	141,80	186,61	206,79
1952	4	18,90	26,54	32,16	40,15	52,10	62,92	78,76	89,82	101,62	102,36	123,44	141,80	186,61	206,79
1953	4	18,90	26,54	32,16	40,15	52,10	62,92	78,76	89,82	101,62	102,36	123,44	141,80	186,61	206,79
1954	1	0,10	0,16	0,20	0,26	0,35	0,43	0,56	0,66	0,75	0,76	0,91	1,03	1,32	1,44
1955	1	0,10	0,18	0,23	0,31	0,42	0,55	0,75	0,91	1,05	1,10	1,35	1,56	2,08	2,33
1956	1	0,20	0,33	0,42	0,55	0,74	0,96	1,28	1,54	1,76	1,83	2,24	2,56	3,37	3,74
1957	1	0,20	0,33	0,42	0,55	0,74	0,96	1,28	1,54	1,76	1,83	2,24	2,56	3,37	3,74
1958	1	0,02	0,04	0,05	0,06	0,08	0,10	0,13	0,16	0,18	0,19	0,22	0,25	0,33	0,36
1959	1	0,02	0,04	0,05	0,06	0,08	0,10	0,13	0,16	0,18	0,19	0,22	0,25	0,33	0,36
1960	1	0,02	0,04	0,05	0,06	0,08	0,10	0,13	0,16	0,18	0,19	0,22	0,25	0,33	0,36
1961	1	0,23	0,40	0,50	0,65	0,88	1,13	1,50	1,81	2,06	2,14	2,61	2,99	3,92	4,35
1962	1	0,23	0,40	0,50	0,65	0,88	1,13	1,50	1,81	2,06	2,14	2,61	2,99	3,92	4,35
1963	1	0,26	0,43	0,55	0,71	0,96	1,23	1,63	1,97	2,24	2,33	2,83	3,24	4,25	4,71
1964	1	0,26	0,43	0,55	0,71	0,96	1,23	1,63	1,97	2,24	2,33	2,83	3,24	4,25	4,71
1965	1	0,26	0,43	0,55	0,71	0,96	1,23	1,63	1,97	2,24	2,33	2,83	3,24	4,25	4,71
1966	4	19,04	26,73	32,35	40,37	52,38	63,25	79,13	90,29	102,10	102,84	123,89	142,31	187,31	207,58
1967	4	19,04	26,73	32,35	40,37	52,38	63,25	79,13	90,29	102,10	102,84	123,89	142,31	187,31	207,58
1968	4	19,04	26,73	32,35	40,37	52,38	63,25	79,13	90,29	102,10	102,84	123,89	142,31	187,31	207,58
1969	4	19,04	26,73	32,35	40,37	52,38	63,25	79,13	90,29	102,10	102,84	123,89	142,31	187,31	207,58
1970	4	19,04	26,73	32,35	40,37	52,38	63,25	79,13	90,29	102,10	102,84	123,89	142,31	187,31	207,58
1971	4	19,04	26,73	32,35	40,37	52,38	63,25	79,13	90,29	102,10	102,84	123,89	142,31	187,31	207,58
1972	1	0,95	1,24	1,33	1,33	1,33	1,33	1,33	1,33	1,33	1,33	1,33	1,33	1,33	1,33
1973	1	0,95	1,24	1,33	1,33	1,33	1,33	1,33	1,33	1,33	1,33	1,33	1,33	1,33	1,33
1974	1	0,95	1,24	1,33	1,33	1,33	1,33	1,33	1,33	1,33	1,33	1,33	1,33	1,33	1,33
1975	1	0,95	1,24	1,33	1,33	1,33	1,33	1,33	1,33	1,33	1,33	1,33	1,33	1,33	1,33
1976	1	0,95	1,24	1,33	1,33	1,33	1,33	1,33	1,33	1,33	1,33	1,33	1,33	1,33	1,33
1977	1	0,95	1,24	1,33	1,33	1,33	1,33	1,33	1,33	1,33	1,33	1,33	1,33	1,33	1,33
1978	4	19,08	26,79	32,35	40,37	52,39	63,25	79,14	90,29	102,10	102,84	123,89	142,32	187,32	207,58
1979	4	19,08	26,79	32,35	40,37	52,39	63,25	79,14	90,29	102,10	102,84	123,89	142,32	187,32	207,58
1980	4	19,08	26,79	32,35	40,37	52,39	63,25	79,14	90,29	102,10	102,84	123,89	142,32	187,32	207,58
1981	4	19,08	26,79	32,35	40,37	52,39	63,25	79,14	90,29	102,10	102,84	123,89	142,32	187,32	207,58
1982	4	19,08	26,79	32,35	40,37	52,39	63,25	79,14	90,29	102,10	102,84	123,89	142,32	187,32	207,58
1983	1	1,71	2,24	2,40	2,40	2,40	2,40	2,40	2,40	2,40	2,40	2,40	2,40	2,40	2,40

WALD + CORBE
BERATENDE INGENIEURE

Anlage A.4.9: HQ_T-Tabelle, FGM-Variante P5

FGM		Variante P5													
Kn. Nr.	Abm.	HQ_1	HQ_2	HQ_3	HQ_5	HQ_{10}	HQ_{20}	HQ_{50}	HQ_{100}	HQ_{100k}	HQ_{200}	HQ_{500}	$HQ_{1.000}$	$HQ_{5.000}$	$HQ_{10.000}$
[-]		[m³/s]	[m³/s]	[m³/s]	[m³/s]	[m³/s]	[m³/s]	[m³/s]	[m³/s]	[m³/s]	[m³/s]	[m³/s]	[m³/s]	[m³/s]	[m³/s]
1984	1	1,71	2,24	2,40	2,40	2,40	2,40	2,40	2,40	2,40	2,40	2,40	2,40	2,40	2,40
1985	1	1,71	2,24	2,40	2,40	2,40	2,40	2,40	2,40	2,40	2,40	2,40	2,40	2,40	2,40
1986	1	1,71	2,24	2,40	2,40	2,40	2,40	2,40	2,40	2,40	2,40	2,40	2,40	2,40	2,40
1987	1	1,71	2,24	2,40	2,40	2,40	2,40	2,40	2,40	2,40	2,40	2,40	2,40	2,40	2,40
1988	1	1,71	2,24	2,40	2,40	2,40	2,40	2,40	2,40	2,40	2,40	2,40	2,40	2,40	2,40
1989	4	19,20	26,93	32,35	40,38	52,39	63,25	79,14	90,29	102,10	102,84	123,89	142,32	187,32	207,58
1990	4	19,20	26,93	32,35	40,38	52,39	63,25	79,14	90,29	102,10	102,84	123,89	142,32	187,32	207,58
1991	4	19,20	26,93	32,35	40,38	52,39	63,25	79,14	90,29	102,10	102,84	123,89	142,32	187,32	207,58
1992	4	19,14	26,84	32,16	40,13	52,09	62,93	78,58	89,47	100,51	101,22	121,70	139,34	183,00	202,80
1993	4	19,14	26,84	32,16	40,13	52,09	62,93	78,58	89,47	100,51	101,22	121,70	139,34	183,00	202,80
1994	4	19,14	26,84	32,16	40,13	52,09	62,93	78,58	89,47	100,51	101,22	121,70	139,34	183,00	202,80
1995	2	0,00	0,00	0,00	0,00	0,00	0,00	0,00	0,00	0,00	0,00	0,00	0,00	0,00	0,00
1996	2	0,00	0,00	0,00	0,00	0,00	0,00	0,00	0,00	0,00	0,00	0,00	0,00	0,00	0,00
1997	2	0,00	0,00	0,00	0,00	0,00	0,00	0,00	0,00	0,00	0,00	0,00	0,00	0,00	0,00
1998	2	0,00	0,00	0,00	0,00	0,00	0,00	0,00	0,00	0,00	0,00	0,00	0,00	0,00	0,00
1999	2	0,00	0,00	0,00	0,00	0,00	0,00	0,00	0,00	0,00	0,00	0,00	0,00	0,00	0,00
2000	2	0,00	0,00	0,00	0,00	0,00	0,00	0,00	0,00	0,00	0,00	0,00	0,00	0,00	0,00
2001	2	0,00	0,00	0,00	0,00	0,00	0,00	0,00	0,00	0,00	0,00	0,00	0,00	0,00	0,00
2002	4	19,14	26,84	32,16	40,13	52,09	62,93	78,58	89,47	100,51	101,22	121,70	139,34	183,00	202,80
2003	4	19,14	26,84	32,16	40,13	52,09	62,93	78,58	89,47	100,51	101,22	121,70	139,34	183,00	202,80
2004	4	19,14	26,84	32,16	40,13	52,09	62,93	78,58	89,47	100,51	101,22	121,70	139,34	183,00	202,80
2005	4	19,14	26,84	32,16	40,13	52,09	62,93	78,58	89,47	100,51	101,22	121,70	139,34	183,00	202,80
2006	4	19,14	26,84	32,16	40,13	52,09	62,93	78,58	89,47	100,51	101,22	121,70	139,34	183,00	202,80
2007	4	19,14	26,84	32,16	40,13	52,09	62,93	78,58	89,47	100,51	101,22	121,70	139,34	183,00	202,80
2008	2	0,00	0,00	0,00	0,00	0,00	0,00	0,00	0,00	0,00	0,00	0,00	0,00	0,00	0,00
2009	2	0,00	0,00	0,00	0,00	0,00	0,00	0,00	0,00	0,00	0,00	0,00	0,00	0,00	0,00
2010	2	0,00	0,00	0,00	0,00	0,00	0,00	0,00	0,00	0,00	0,00	0,00	0,00	0,00	0,00
2011	2	0,00	0,00	0,00	0,00	0,00	0,00	0,00	0,00	0,00	0,00	0,00	0,00	0,00	0,00
2012	2	0,00	0,00	0,00	0,00	0,00	0,00	0,00	0,00	0,00	0,00	0,00	0,00	0,00	0,00
2013	2	0,00	0,00	0,00	0,00	0,00	0,00	0,00	0,00	0,00	0,00	0,00	0,00	0,00	0,00
2014	2	0,00	0,00	0,00	0,00	0,00	0,00	0,00	0,00	0,00	0,00	0,00	0,00	0,00	0,00
2015	2	0,00	0,00	0,00	0,00	0,00	0,00	0,00	0,00	0,00	0,00	0,00	0,00	0,00	0,00
2016	2	0,00	0,00	0,00	0,00	0,00	0,00	0,00	0,00	0,00	0,00	0,00	0,00	0,00	0,00
2017	2	0,00	0,00	0,00	0,00	0,00	0,00	0,00	0,00	0,00	0,00	0,00	0,00	0,00	0,00
2018	2	0,00	0,00	0,00	0,00	0,00	0,00	0,00	0,00	0,00	0,00	0,00	0,00	0,00	0,00
2019	2	0,00	0,00	0,00	0,00	0,00	0,00	0,00	0,00	0,00	0,00	0,00	0,00	0,00	0,00
2020	2	0,00	0,00	0,00	0,00	0,00	0,00	0,00	0,00	0,00	0,00	0,00	0,00	0,00	0,00
2021	2	0,00	0,00	0,00	0,00	0,00	0,00	0,00	0,00	0,00	0,00	0,00	0,00	0,00	0,00
2022	2	0,00	0,00	0,00	0,00	0,00	0,00	0,00	0,00	0,00	0,00	0,00	0,00	0,00	0,00
2023	2	0,00	0,00	0,00	0,00	0,00	0,00	0,00	0,00	0,00	0,00	0,00	0,00	0,00	0,00
2024	2	0,00	0,00	0,00	0,00	0,00	0,00	0,00	0,00	0,00	0,00	0,00	0,00	0,00	0,00
2025	2	0,00	0,00	0,00	0,00	0,00	0,00	0,00	0,00	0,00	0,00	0,00	0,00	0,00	0,00
2026	2	0,00	0,00	0,00	0,00	0,00	0,00	0,00	0,00	0,00	0,00	0,00	0,00	0,00	0,00
2027	2	0,00	0,00	0,00	0,00	0,00	0,00	0,00	0,00	0,00	0,00	0,00	0,00	0,00	0,00
2028	2	0,00	0,00	0,00	0,00	0,00	0,00	0,00	0,00	0,00	0,00	0,00	0,00	0,00	0,00
2029	2	0,00	0,00	0,00	0,00	0,00	0,00	0,00	0,00	0,00	0,00	0,00	0,00	0,00	0,00
2030	2	0,00	0,00	0,00	0,00	0,00	0,00	0,00	0,00	0,00	0,00	0,00	0,00	0,00	0,00
2031	2	0,00	0,00	0,00	0,00	0,00	0,00	0,00	0,00	0,00	0,00	0,00	0,00	0,00	0,00
2032	2	0,00	0,00	0,00	0,00	0,00	0,00	0,00	0,00	0,00	0,00	0,00	0,00	0,00	0,00
2033	2	0,00	0,00	0,00	0,00	0,00	0,00	0,00	0,00	0,00	0,00	0,00	0,00	0,00	0,00
2034	2	0,00	0,00	0,00	0,00	0,00	0,00	0,00	0,00	0,00	0,00	0,00	0,00	0,00	0,00
2035	2	0,00	0,00	0,00	0,00	0,00	0,00	0,00	0,00	0,00	0,00	0,00	0,00	0,00	0,00
2036	2	0,00	0,00	0,00	0,00	0,00	0,00	0,00	0,00	0,00	0,00	0,00	0,00	0,00	0,00
2037	2	0,00	0,00	0,00	0,00	0,00	0,00	0,00	0,00	0,00	0,00	0,00	0,00	0,00	0,00
2038	2	0,00	0,00	0,00	0,00	0,00	0,00	0,00	0,00	0,00	0,00	0,00	0,00	0,00	0,00
2039	2	0,00	0,00	0,00	0,00	0,00	0,00	0,00	0,00	0,00	0,00	0,00	0,00	0,00	0,00
2040	2	0,00	0,00	0,00	0,00	0,00	0,00	0,00	0,00	0,00	0,00	0,00	0,00	0,00	0,00
2041	2	0,00	0,00	0,00	0,00	0,00	0,00	0,00	0,00	0,00	0,00	0,00	0,00	0,00	0,00
2042	2	0,00	0,00	0,00	0,00	0,00	0,00	0,00	0,00	0,00	0,00	0,00	0,00	0,00	0,00
2043	2	0,00	0,00	0,00	0,00	0,00	0,00	0,00	0,00	0,00	0,00	0,00	0,00	0,00	0,00
2044	2	0,00	0,00	0,00	0,00	0,00	0,00	0,00	0,00	0,00	0,00	0,00	0,00	0,00	0,00
2045	2	0,00	0,00	0,00	0,00	0,00	0,00	0,00	0,00	0,00	0,00	0,00	0,00	0,00	0,00

WALD + CORBE
BERATENDE INGENIEURE

Anlage A.4.9: HQ_T-Tabelle, FGM-Variante P5

FGM		Variante P5													
Kn. Nr.	Abm.	HQ_1	HQ_2	HQ_3	HQ_5	HQ_{10}	HQ_{20}	HQ_{50}	HQ_{100}	HQ_{100k}	HQ_{200}	HQ_{500}	$HQ_{1.000}$	$HQ_{5.000}$	$HQ_{10.000}$
[-]		[m³/s]	[m³/s]	[m³/s]	[m³/s]	[m³/s]	[m³/s]	[m³/s]	[m³/s]	[m³/s]	[m³/s]	[m³/s]	[m³/s]	[m³/s]	[m³/s]
2046	2	0,00	0,00	0,00	0,00	0,00	0,00	0,00	0,00	0,00	0,00	0,00	0,00	0,00	0,00
2047	2	0,00	0,00	0,00	0,00	0,00	0,00	0,00	0,00	0,00	0,00	0,00	0,00	0,00	0,00
2048	2	0,00	0,00	0,00	0,00	0,00	0,00	0,00	0,00	0,00	0,00	0,00	0,00	0,00	0,00
2049	2	0,00	0,00	0,00	0,00	0,00	0,00	0,00	0,00	0,00	0,00	0,00	0,00	0,00	0,00
2050	2	0,00	0,00	0,00	0,00	0,00	0,00	0,00	0,00	0,00	0,00	0,00	0,00	0,00	0,00
2051	2	0,00	0,00	0,00	0,00	0,00	0,00	0,00	0,00	0,00	0,00	0,00	0,00	0,00	0,00
2052	2	0,00	0,00	0,00	0,00	0,00	0,00	0,00	0,00	0,00	0,00	0,00	0,00	0,00	0,00
2053	2	0,00	0,00	0,00	0,00	0,00	0,00	0,00	0,00	0,00	0,00	0,00	0,00	0,00	0,00
2054	2	0,00	0,00	0,00	0,00	0,00	0,00	0,00	0,00	0,00	0,00	0,00	0,00	0,00	0,00
2055	2	0,00	0,00	0,00	0,00	0,00	0,00	0,00	0,00	0,00	0,00	0,00	0,00	0,00	0,00
2056	2	0,00	0,00	0,00	0,00	0,00	0,00	0,00	0,00	0,00	0,00	0,00	0,00	0,00	0,00
2057	2	0,00	0,00	0,00	0,00	0,00	0,00	0,00	0,00	0,00	0,00	0,00	0,00	0,00	0,00
2058	2	0,00	0,00	0,00	0,00	0,00	0,00	0,00	0,00	0,00	0,00	0,00	0,00	0,00	0,00
2059	2	0,00	0,00	0,00	0,00	0,00	0,00	0,00	0,00	0,00	0,00	0,00	0,00	0,00	0,00
2060	2	0,00	0,00	0,00	0,00	0,00	0,00	0,00	0,00	0,00	0,00	0,00	0,00	0,00	0,00
2061	2	0,00	0,00	0,00	0,00	0,00	0,00	0,00	0,00	0,00	0,00	0,00	0,00	0,00	0,00
2062	2	0,00	0,00	0,00	0,00	0,00	0,00	0,00	0,00	0,00	0,00	0,00	0,00	0,00	0,00
2063	2	0,00	0,00	0,00	0,00	0,00	0,00	0,00	0,00	0,00	0,00	0,00	0,00	0,00	0,00
2064	2	0,00	0,00	0,00	0,00	0,00	0,00	0,00	0,00	0,00	0,00	0,00	0,00	0,00	0,00
2065	2	0,00	0,00	0,00	0,00	0,00	0,00	0,00	0,00	0,00	0,00	0,00	0,00	0,00	0,00
2066	2	0,00	0,00	0,00	0,00	0,00	0,00	0,00	0,00	0,00	0,00	0,00	0,00	0,00	0,00
2067	2	0,00	0,00	0,00	0,00	0,00	0,00	0,00	0,00	0,00	0,00	0,00	0,00	0,00	0,00
2068	2	1,35	1,98	2,43	3,05	4,09	5,25	7,01	8,43	9,64	9,98	12,17	13,95	18,35	20,41
2069	2	1,35	1,98	2,43	3,05	4,09	5,25	7,01	8,43	9,64	9,98	12,17	13,95	18,35	20,41
2070	2	1,35	1,98	2,43	3,05	4,09	5,25	7,01	8,43	9,64	9,98	12,17	13,95	18,35	20,41
2071	2	1,35	1,98	2,43	3,05	4,09	5,25	7,01	8,43	9,64	9,98	12,17	13,95	18,35	20,41
2072	2	1,35	1,98	2,43	3,05	4,09	5,25	7,01	8,43	9,64	9,98	12,17	13,95	18,35	20,41
2073	2	1,35	1,98	2,43	3,05	4,09	5,25	7,01	8,43	9,64	9,98	12,17	13,95	18,35	20,41
2074	2	1,35	1,98	2,43	3,05	4,09	5,25	7,01	8,43	9,64	9,98	12,17	13,95	18,35	20,41
2075	2	1,35	1,98	2,43	3,05	4,09	5,25	7,01	8,43	9,64	9,98	12,17	13,95	18,35	20,41
2076	2	1,35	1,98	2,43	3,05	4,09	5,25	7,01	8,43	9,64	9,98	12,17	13,95	18,35	20,41
2077	2	1,35	1,98	2,43	3,05	4,09	5,25	7,01	8,43	9,64	9,98	12,17	13,95	18,35	20,41
2078	2	1,35	1,98	2,43	3,05	4,09	5,25	7,01	8,43	9,64	9,98	12,17	13,95	18,35	20,41
2079	2	1,25	1,86	2,27	2,96	4,10	5,33	7,10	8,60	9,91	10,24	12,59	14,47	19,14	21,33
2080	2	0,01	0,02	0,03	0,04	0,05	0,07	0,09	0,11	0,13	0,13	0,16	0,19	0,25	0,28
2081	2	1,26	1,88	2,29	2,99	4,15	5,39	7,19	8,70	10,03	10,37	12,75	14,65	19,38	21,59
2082	2	1,26	1,88	2,29	2,99	4,15	5,39	7,19	8,70	10,03	10,37	12,75	14,65	19,38	21,59
2083	2	1,26	1,88	2,29	2,99	4,15	5,39	7,19	8,70	10,03	10,37	12,75	14,65	19,38	21,59
2084	2	1,26	1,88	2,29	2,99	4,15	5,39	7,19	8,70	10,03	10,37	12,75	14,65	19,38	21,59
2085	2	1,26	1,88	2,29	2,99	4,15	5,39	7,19	8,70	10,03	10,37	12,75	14,65	19,38	21,59
2086	2	1,26	1,88	2,29	2,99	4,15	5,39	7,19	8,70	10,03	10,37	12,75	14,65	19,38	21,59
2087	2	1,26	1,88	2,29	2,99	4,15	5,39	7,19	8,70	10,03	10,37	12,75	14,65	19,38	21,59
2088	2	1,26	1,88	2,29	2,99	4,15	5,39	7,19	8,70	10,03	10,37	12,75	14,65	19,38	21,59
2089	2	1,26	1,88	2,29	2,99	4,15	5,39	7,19	8,70	10,03	10,37	12,75	14,65	19,38	21,59
2090	2	1,26	1,88	2,29	2,99	4,15	5,39	7,19	8,70	10,03	10,37	12,75	14,65	19,38	21,59
2091	2	2,59	3,85	4,71	5,92	8,21	10,61	14,14	17,05	19,57	20,25	24,79	28,44	37,50	41,76
2092	2	2,59	3,85	4,71	5,92	8,21	10,61	14,14	17,05	19,57	20,25	24,79	28,44	37,50	41,76
2093	2	2,59	3,85	4,71	5,91	8,20	10,60	14,13	17,05	19,55	20,23	24,77	28,43	37,49	41,74
2094	2	2,57	3,82	4,68	5,86	7,84	10,26	13,77	16,54	18,76	19,36	23,57	27,04	35,70	39,77
2095	2	2,57	3,82	4,68	5,86	7,84	10,26	13,77	16,54	18,76	19,36	23,57	27,04	35,70	39,77
2096	2	2,57	3,82	4,68	5,86	7,84	10,26	13,77	16,54	18,76	19,36	23,57	27,04	35,70	39,77
2097	2	0,55	0,82	1,00	1,28	1,76	2,28	3,06	3,69	4,23	4,38	5,36	6,17	8,13	9,06
2098	2	0,45	0,78	1,01	1,34	1,84	2,40	3,28	4,01	4,62	4,81	5,96	6,90	9,23	10,30
2099	2	0,99	1,50	1,92	2,51	3,43	4,45	6,01	7,32	8,40	8,75	10,77	12,43	16,53	18,43
2100	2	0,99	1,50	1,92	2,51	3,43	4,45	6,01	7,32	8,40	8,75	10,77	12,43	16,53	18,43
2101	2	0,99	1,50	1,92	2,51	3,43	4,45	6,01	7,32	8,40	8,75	10,77	12,43	16,53	18,43
2102	2	0,99	1,50	1,92	2,51	3,43	4,45	6,01	7,32	8,40	8,75	10,77	12,43	16,53	18,43
2103	2	0,99	1,50	1,92	2,51	3,43	4,45	6,01	7,32	8,40	8,75	10,77	12,43	16,53	18,43
2104	2	3,52	5,24	6,41	8,03	10,54	13,87	18,74	22,55	25,63	26,43	32,12	36,87	48,78	54,38
2105	2	3,52	5,24	6,41	8,03	10,54	13,87	18,74	22,55	25,63	26,43	32,12	36,87	48,78	54,38
2106	2	3,52	5,24	6,41	8,03	10,54	13,87	18,74	22,55	25,63	26,43	32,12	36,87	48,78	54,38
2107	2	3,52	5,24	6,41	8,03	10,54	13,87	18,74	22,55	25,63	26,43	32,12	36,87	48,78	54,38

WALD + CORBE
BERATENDE INGENIEURE

Anlage A.4.9: HQ_T-Tabelle, FGM-Variante P5

FGM		Variante P5													
Kn. Nr.	Abm.	HQ_1	HQ_2	HQ_3	HQ_5	HQ_{10}	HQ_{20}	HQ_{50}	HQ_{100}	HQ_{100k}	HQ_{200}	HQ_{500}	$HQ_{1.000}$	$HQ_{5.000}$	$HQ_{10.000}$
[-]		[m³/s]	[m³/s]	[m³/s]	[m³/s]	[m³/s]	[m³/s]	[m³/s]	[m³/s]	[m³/s]	[m³/s]	[m³/s]	[m³/s]	[m³/s]	[m³/s]
2108	2	3,52	5,24	6,41	8,03	10,54	13,87	18,74	22,55	25,63	26,43	32,12	36,87	48,78	54,38
2109	2	3,52	5,24	6,41	8,03	10,54	13,87	18,74	22,55	25,63	26,43	32,12	36,87	48,78	54,38
2110	1	0,42	0,65	0,83	1,11	1,52	1,96	2,61	3,15	3,61	3,73	4,56	5,22	6,89	7,64
2111	1	0,27	0,46	0,58	0,76	1,04	1,35	1,83	2,22	2,56	2,66	3,28	3,77	5,01	5,59
2112	1	0,69	1,09	1,39	1,84	2,53	3,28	4,40	5,31	6,11	6,31	7,72	8,88	11,74	13,03
2113	1	0,69	1,09	1,39	1,84	2,53	3,28	4,40	5,31	6,11	6,31	7,72	8,88	11,74	13,03
2114	1	0,69	1,09	1,39	1,84	2,53	3,28	4,40	5,31	6,11	6,31	7,72	8,88	11,74	13,03
2115	1	0,69	1,09	1,39	1,84	2,53	3,28	4,40	5,31	6,11	6,31	7,72	8,88	11,74	13,03
2116	1	0,69	1,09	1,39	1,84	2,53	3,28	4,40	5,31	6,11	6,31	7,72	8,88	11,74	13,03
2117	3	3,98	5,90	7,21	9,04	11,86	15,08	19,94	24,18	28,45	28,71	34,92	39,90	52,49	58,45
2118	3	3,98	5,90	7,21	9,04	11,86	15,08	19,94	24,18	28,45	28,71	34,92	39,90	52,49	58,45
2119	3	3,98	5,90	7,20	9,03	11,85	15,08	19,93	24,17	28,45	28,70	34,92	39,88	52,49	58,43
2120	3	3,98	5,89	7,19	9,02	11,83	15,03	19,80	23,95	28,24	28,50	34,67	39,60	51,82	57,71
2121	3	3,98	5,89	7,19	9,02	11,83	15,03	19,80	23,95	28,24	28,50	34,67	39,60	51,82	57,71
2122	3	3,98	5,89	7,19	9,02	11,83	15,03	19,80	23,95	28,24	28,50	34,67	39,60	51,82	57,71
2123	1	0,01	0,01	0,01	0,02	0,03	0,03	0,04	0,05	0,06	0,06	0,08	0,09	0,12	0,14
2124	1	0,21	0,36	0,46	0,61	0,84	1,13	1,57	1,95	2,27	2,36	2,96	3,47	4,72	5,30
2125	1	0,22	0,37	0,48	0,63	0,87	1,16	1,62	2,00	2,33	2,43	3,04	3,55	4,84	5,44
2126	1	0,22	0,37	0,48	0,63	0,87	1,16	1,62	2,00	2,33	2,43	3,04	3,55	4,84	5,44
2127	1	0,22	0,37	0,48	0,63	0,87	1,16	1,62	2,00	2,33	2,43	3,04	3,55	4,84	5,44
2128	1	0,22	0,37	0,48	0,63	0,87	1,16	1,62	2,00	2,33	2,43	3,04	3,55	4,84	5,44
2129	1	0,22	0,37	0,48	0,63	0,87	1,16	1,62	2,00	2,33	2,43	3,04	3,55	4,84	5,44
2130	3	4,11	6,05	7,40	9,27	12,17	15,46	20,35	24,54	28,93	29,19	35,51	40,55	52,89	58,76
2131	3	4,11	6,05	7,40	9,27	12,17	15,46	20,35	24,54	28,93	29,19	35,51	40,55	52,89	58,76
2132	3	4,11	6,05	7,40	9,27	12,17	15,46	20,35	24,54	28,93	29,19	35,51	40,55	52,89	58,76
2133	3	4,11	6,05	7,40	9,27	12,17	15,46	20,35	24,54	28,93	29,19	35,51	40,55	52,89	58,76
2134	3	4,11	6,05	7,40	9,27	12,17	15,46	20,35	24,54	28,93	29,19	35,51	40,55	52,89	58,76
2135	3	4,11	6,05	7,40	9,27	12,17	15,46	20,35	24,54	28,93	29,19	35,51	40,55	52,89	58,76
2136	1	0,01	0,02	0,02	0,03	0,03	0,04	0,06	0,07	0,08	0,08	0,10	0,12	0,16	0,18
2137	1	0,15	0,25	0,32	0,43	0,59	0,77	1,05	1,29	1,49	1,54	1,91	2,21	2,96	3,30
2138	1	0,16	0,27	0,34	0,45	0,62	0,81	1,11	1,36	1,57	1,63	2,02	2,33	3,11	3,47
2139	1	0,16	0,27	0,34	0,45	0,62	0,81	1,11	1,36	1,57	1,63	2,02	2,33	3,11	3,47
2140	1	0,16	0,27	0,34	0,45	0,62	0,81	1,11	1,36	1,57	1,63	2,02	2,33	3,11	3,47
2141	1	0,16	0,27	0,34	0,45	0,62	0,81	1,11	1,36	1,57	1,63	2,02	2,33	3,11	3,47
2142	1	0,16	0,27	0,34	0,45	0,62	0,81	1,11	1,36	1,57	1,63	2,02	2,33	3,11	3,47
2143	3	4,23	6,23	7,61	9,55	12,53	15,91	20,95	25,25	29,77	30,04	36,53	41,71	54,42	60,34
2144	3	4,23	6,23	7,61	9,55	12,53	15,91	20,95	25,25	29,77	30,04	36,53	41,71	54,42	60,34
2145	3	4,23	6,23	7,61	9,55	12,53	15,91	20,95	25,25	29,77	30,04	36,53	41,71	54,42	60,34
2146	3	4,23	6,23	7,61	9,55	12,53	15,91	20,95	25,25	29,77	30,04	36,53	41,71	54,42	60,34
2147	3	4,23	6,23	7,61	9,55	12,53	15,91	20,95	25,25	29,77	30,04	36,53	41,71	54,42	60,34
2148	3	4,23	6,23	7,61	9,55	12,53	15,91	20,95	25,25	29,77	30,04	36,53	41,71	54,42	60,34
2149	1	0,00	0,00	0,00	0,00	0,00	0,01	0,01	0,01	0,01	0,01	0,01	0,01	0,01	0,02
2150	1	0,13	0,22	0,28	0,38	0,53	0,70	0,97	1,20	1,39	1,45	1,81	2,11	2,86	3,21
2151	1	0,13	0,22	0,28	0,38	0,53	0,70	0,97	1,21	1,40	1,46	1,82	2,12	2,87	3,23
2152	1	0,13	0,22	0,28	0,38	0,53	0,70	0,97	1,21	1,40	1,46	1,82	2,12	2,87	3,23
2153	1	0,13	0,22	0,28	0,38	0,53	0,70	0,97	1,21	1,40	1,46	1,82	2,12	2,87	3,23
2154	1	0,13	0,22	0,28	0,38	0,53	0,70	0,97	1,21	1,40	1,46	1,82	2,12	2,87	3,23
2155	1	0,13	0,22	0,28	0,38	0,53	0,70	0,97	1,21	1,40	1,46	1,82	2,12	2,87	3,23
2156	3	4,32	6,35	7,77	9,74	12,78	16,23	21,37	25,74	30,34	30,61	37,22	42,50	55,45	61,47
2157	3	4,32	6,35	7,77	9,74	12,78	16,23	21,37	25,74	30,34	30,61	37,22	42,50	55,45	61,47
2158	3	4,32	6,35	7,77	9,74	12,78	16,23	21,37	25,74	30,34	30,61	37,22	42,50	55,45	61,47
2159	3	4,32	6,35	7,77	9,74	12,78	16,23	21,37	25,74	30,34	30,61	37,22	42,50	55,45	61,47
2160	3	4,32	6,35	7,77	9,74	12,78	16,23	21,37	25,74	30,34	30,61	37,22	42,50	55,45	61,47
2161	3	4,32	6,35	7,77	9,74	12,78	16,23	21,37	25,74	30,34	30,61	37,22	42,50	55,45	61,47
2162	1	0,05	0,09	0,11	0,15	0,20	0,26	0,35	0,42	0,48	0,50	0,61	0,70	0,93	1,03
2163	1	0,33	0,56	0,72	0,94	1,29	1,68	2,27	2,77	3,19	3,31	4,08	4,70	6,26	6,97
2164	1	0,38	0,65	0,83	1,09	1,48	1,93	2,62	3,19	3,66	3,81	4,68	5,39	7,18	7,99
2165	1	0,38	0,65	0,83	1,09	1,48	1,93	2,62	3,19	3,66	3,81	4,68	5,39	7,18	7,99
2166	1	0,38	0,65	0,83	1,09	1,48	1,93	2,62	3,19	3,66	3,81	4,68	5,39	7,18	7,99
2167	1	0,38	0,65	0,83	1,09	1,48	1,93	2,62	3,19	3,66	3,81	4,68	5,39	7,18	7,99
2168	1	0,38	0,65	0,83	1,09	1,48	1,93	2,62	3,19	3,66	3,81	4,68	5,39	7,18	7,99
2169	3	4,59	6,80	8,31	10,43	13,69	17,38	22,91	27,68	32,61	32,92	40,05	45,74	59,71	66,21

WALD + CORBE
BERATENDE INGENIEURE

Anlage A.4.9: HQ_T-Tabelle, FGM-Variante P5

FGM		Variante P5													
Kn. Nr.	Abm.	HQ_1	HQ_2	HQ_3	HQ_5	HQ_{10}	HQ_{20}	HQ_{50}	HQ_{100}	HQ_{100k}	HQ_{200}	HQ_{500}	$HQ_{1.000}$	$HQ_{5.000}$	$HQ_{10.000}$
[-]		[m³/s]	[m³/s]	[m³/s]	[m³/s]	[m³/s]	[m³/s]	[m³/s]	[m³/s]	[m³/s]	[m³/s]	[m³/s]	[m³/s]	[m³/s]	[m³/s]
2170	3	4,59	6,80	8,31	10,43	13,69	17,38	22,91	27,68	32,61	32,92	40,05	45,74	59,71	66,21
2171	3	4,59	6,80	8,31	10,43	13,69	17,38	22,91	27,68	32,61	32,92	40,05	45,74	59,71	66,21
2172	3	4,59	6,80	8,31	10,43	13,69	17,38	22,91	27,68	32,61	32,92	40,05	45,74	59,71	66,21
2173	3	4,59	6,80	8,31	10,43	13,69	17,38	22,91	27,68	32,61	32,92	40,05	45,74	59,71	66,21
2174	3	4,59	6,80	8,31	10,43	13,69	17,38	22,91	27,68	32,61	32,92	40,05	45,74	59,71	66,21
2175	1	0,10	0,16	0,21	0,29	0,40	0,54	0,74	0,92	1,07	1,12	1,40	1,62	2,21	2,48
2176	1	0,10	0,16	0,21	0,29	0,40	0,54	0,74	0,92	1,07	1,12	1,40	1,62	2,21	2,48
2177	1	0,10	0,16	0,21	0,29	0,40	0,54	0,74	0,92	1,07	1,12	1,40	1,62	2,21	2,48
2178	1	0,10	0,16	0,21	0,29	0,40	0,54	0,74	0,92	1,07	1,12	1,40	1,62	2,21	2,48
2179	1	0,10	0,16	0,21	0,29	0,40	0,54	0,74	0,92	1,07	1,12	1,40	1,62	2,21	2,48
2180	1	0,10	0,16	0,21	0,29	0,40	0,54	0,74	0,92	1,07	1,12	1,40	1,62	2,21	2,48
2181	3	4,65	6,89	8,43	10,57	13,87	17,61	23,21	28,05	33,05	33,36	40,60	46,35	60,51	67,09
2182	3	4,65	6,89	8,43	10,57	13,87	17,61	23,21	28,05	33,05	33,36	40,60	46,35	60,51	67,09
2183	3	4,65	6,89	8,43	10,57	13,87	17,61	23,21	28,05	33,05	33,36	40,60	46,35	60,51	67,09
2184	3	4,65	6,89	8,43	10,57	13,87	17,61	23,21	28,05	33,05	33,36	40,60	46,35	60,51	67,09
2185	3	4,65	6,89	8,43	10,57	13,87	17,61	23,21	28,05	33,05	33,36	40,60	46,35	60,51	67,09
2186	3	4,65	6,89	8,43	10,57	13,87	17,61	23,21	28,05	33,05	33,36	40,60	46,35	60,51	67,09
2187	2	0,36	0,53	0,65	0,82	1,09	1,40	1,87	2,25	2,57	2,66	3,25	3,72	4,89	5,44
2188	2	0,67	1,01	1,26	1,65	2,30	2,99	4,01	4,87	5,59	5,80	7,11	8,19	10,88	12,13
2189	2	1,03	1,54	1,89	2,44	3,39	4,38	5,86	7,09	8,13	8,44	10,33	11,88	15,71	17,50
2190	2	1,03	1,54	1,89	2,44	3,39	4,38	5,86	7,09	8,13	8,44	10,33	11,88	15,71	17,50
2191	2	1,03	1,54	1,89	2,44	3,39	4,38	5,86	7,09	8,13	8,44	10,33	11,88	15,71	17,50
2192	2	1,03	1,54	1,89	2,44	3,39	4,38	5,86	7,09	8,13	8,44	10,33	11,88	15,71	17,50
2193	2	1,03	1,54	1,89	2,44	3,39	4,38	5,86	7,09	8,13	8,44	10,33	11,88	15,71	17,50
2194	4	5,36	7,73	9,45	11,85	15,55	19,68	25,97	31,10	36,21	36,52	44,16	50,58	66,24	73,43
2195	4	5,36	7,73	9,45	11,85	15,55	19,68	25,97	31,10	36,21	36,52	44,16	50,58	66,24	73,43
2196	4	5,36	7,73	9,45	11,85	15,55	19,68	25,97	31,10	36,21	36,52	44,16	50,58	66,24	73,43
2197	4	5,35	7,71	9,43	11,82	15,51	19,64	25,92	30,98	36,07	36,37	43,98	50,13	65,62	72,76
2198	4	5,35	7,71	9,43	11,82	15,51	19,64	25,92	30,98	36,07	36,37	43,98	50,13	65,62	72,76
2199	4	5,35	7,71	9,43	11,82	15,51	19,64	25,92	30,98	36,07	36,37	43,98	50,13	65,62	72,76
2200	1	0,09	0,15	0,19	0,26	0,37	0,49	0,68	0,85	0,99	1,04	1,31	1,53	2,00	2,27
2201	1	0,09	0,15	0,19	0,26	0,37	0,49	0,68	0,85	0,99	1,04	1,31	1,53	2,00	2,27
2202	1	0,09	0,15	0,19	0,26	0,37	0,49	0,68	0,85	0,99	1,04	1,31	1,53	2,00	2,27
2203	1	0,09	0,15	0,19	0,26	0,37	0,49	0,68	0,85	0,99	1,04	1,31	1,53	2,00	2,27
2204	1	0,09	0,15	0,19	0,26	0,37	0,49	0,68	0,85	0,99	1,04	1,31	1,53	2,00	2,27
2205	1	0,09	0,15	0,19	0,26	0,37	0,49	0,68	0,85	0,99	1,04	1,31	1,53	2,00	2,27
2206	4	5,40	7,76	9,49	11,90	15,62	19,78	26,11	31,19	36,31	36,62	44,28	50,46	66,02	73,17
2207	4	5,40	7,76	9,49	11,90	15,62	19,78	26,11	31,19	36,31	36,62	44,28	50,46	66,02	73,17
2208	4	5,40	7,76	9,49	11,90	15,62	19,78	26,11	31,19	36,31	36,62	44,28	50,46	66,02	73,17
2209	4	5,40	7,76	9,49	11,90	15,62	19,78	26,11	31,19	36,31	36,62	44,28	50,46	66,02	73,17
2210	4	5,40	7,76	9,49	11,90	15,62	19,78	26,11	31,19	36,31	36,62	44,28	50,46	66,02	73,17
2211	4	5,40	7,76	9,49	11,90	15,62	19,78	26,11	31,19	36,31	36,62	44,28	50,46	66,02	73,17
2212	1	0,01	0,01	0,02	0,02	0,03	0,04	0,06	0,07	0,08	0,09	0,11	0,13	0,18	0,20
2213	1	0,01	0,01	0,02	0,02	0,03	0,04	0,06	0,07	0,08	0,09	0,11	0,13	0,18	0,20
2214	1	0,01	0,01	0,02	0,02	0,03	0,04	0,06	0,07	0,08	0,09	0,11	0,13	0,18	0,20
2215	1	0,01	0,01	0,02	0,02	0,03	0,04	0,06	0,07	0,08	0,09	0,11	0,13	0,18	0,20
2216	1	0,01	0,01	0,02	0,02	0,03	0,04	0,06	0,07	0,08	0,09	0,11	0,13	0,18	0,20
2217	1	0,01	0,01	0,02	0,02	0,03	0,04	0,06	0,07	0,08	0,09	0,11	0,13	0,18	0,20
2218	4	5,41	7,77	9,50	11,91	15,63	19,79	26,13	31,20	36,33	36,64	44,31	50,49	66,06	73,20
2219	4	5,41	7,77	9,50	11,91	15,63	19,79	26,13	31,20	36,33	36,64	44,31	50,49	66,06	73,20
2220	4	5,41	7,77	9,50	11,91	15,63	19,79	26,13	31,20	36,33	36,64	44,31	50,49	66,06	73,20
2221	4	5,41	7,77	9,50	11,91	15,63	19,79	26,13	31,20	36,33	36,64	44,31	50,49	66,06	73,20
2222	4	5,41	7,77	9,50	11,91	15,63	19,79	26,13	31,20	36,33	36,64	44,31	50,49	66,06	73,20
2223	4	5,41	7,77	9,50	11,91	15,63	19,79	26,13	31,20	36,33	36,64	44,31	50,49	66,06	73,20
2224	1	0,34	0,58	0,74	0,98	1,36	1,77	2,41	2,95	3,39	3,53	4,36	5,03	6,72	7,49
2225	1	0,34	0,58	0,74	0,98	1,36	1,77	2,41	2,95	3,39	3,53	4,36	5,03	6,72	7,49
2226	1	0,34	0,58	0,74	0,98	1,36	1,77	2,41	2,95	3,39	3,53	4,36	5,03	6,72	7,49
2227	1	0,34	0,58	0,74	0,98	1,36	1,77	2,41	2,95	3,39	3,53	4,36	5,03	6,72	7,49
2228	1	0,34	0,58	0,74	0,98	1,36	1,77	2,41	2,95	3,39	3,53	4,36	5,03	6,72	7,49
2229	1	0,34	0,58	0,74	0,98	1,36	1,77	2,41	2,95	3,39	3,53	4,36	5,03	6,72	7,49
2230	4	5,58	8,06	9,85	12,36	16,22	20,55	27,14	32,41	37,73	38,05	46,03	52,46	68,65	76,11
2231	4	5,58	8,06	9,85	12,36	16,22	20,55	27,14	32,41	37,73	38,05	46,03	52,46	68,65	76,11

WALD + CORBE
BERATENDE INGENIEURE

Anlage A.4.9: HQ_T-Tabelle, FGM-Variante P5

FGM		Variante P5													
Kn. Nr.	Abm.	HQ_1	HQ_2	HQ_3	HQ_5	HQ_{10}	HQ_{20}	HQ_{50}	HQ_{100}	HQ_{100k}	HQ_{200}	HQ_{500}	$HQ_{1.000}$	$HQ_{5.000}$	$HQ_{10.000}$
[-]		[m³/s]	[m³/s]	[m³/s]	[m³/s]	[m³/s]	[m³/s]	[m³/s]	[m³/s]	[m³/s]	[m³/s]	[m³/s]	[m³/s]	[m³/s]	[m³/s]
2232	4	5,58	8,06	9,85	12,36	16,22	20,55	27,14	32,41	37,73	38,05	46,03	52,45	68,64	76,10
2233	4	5,57	7,99	9,77	12,26	16,09	20,31	26,81	32,10	37,26	37,57	45,45	51,78	67,76	75,08
2234	4	5,57	7,99	9,77	12,26	16,09	20,31	26,81	32,10	37,26	37,57	45,45	51,78	67,76	75,08
2235	4	5,57	7,99	9,77	12,26	16,09	20,31	26,81	32,10	37,26	37,57	45,45	51,78	67,76	75,08
2236	2	0,02	0,04	0,04	0,06	0,08	0,10	0,13	0,15	0,17	0,18	0,21	0,24	0,31	0,34
2237	2	0,06	0,09	0,11	0,14	0,20	0,26	0,35	0,42	0,48	0,50	0,62	0,71	0,94	1,05
2238	2	1,12	1,89	2,46	3,28	4,56	6,05	8,30	10,21	11,76	12,27	15,31	17,71	23,89	26,72
2239	2	1,18	2,01	2,61	3,48	4,83	6,40	8,77	10,77	12,40	12,93	16,12	18,64	25,10	28,07
2240	2	1,18	2,01	2,61	3,48	4,83	6,40	8,77	10,77	12,40	12,93	16,12	18,64	25,10	28,07
2241	2	1,18	2,01	2,61	3,48	4,83	6,40	8,77	10,77	12,40	12,93	16,12	18,64	25,10	28,07
2242	2	1,18	2,01	2,61	3,48	4,83	6,40	8,77	10,77	12,40	12,93	16,12	18,64	25,10	28,07
2243	2	1,18	2,01	2,61	3,48	4,83	6,40	8,77	10,77	12,40	12,93	16,12	18,64	25,10	28,07
2244	4	6,33	8,98	10,99	13,79	18,13	22,87	30,22	36,23	41,90	42,26	51,13	58,20	76,10	84,38
2245	4	6,33	8,98	10,99	13,79	18,13	22,87	30,22	36,23	41,90	42,26	51,13	58,20	76,10	84,38
2246	4	6,33	8,98	10,99	13,79	18,13	22,87	30,22	36,23	41,90	42,26	51,13	58,20	76,10	84,38
2247	4	6,33	8,98	10,99	13,79	18,13	22,87	30,22	36,23	41,90	42,26	51,13	58,20	76,10	84,38
2248	4	6,33	8,98	10,99	13,79	18,13	22,87	30,22	36,23	41,90	42,26	51,13	58,20	76,10	84,38
2249	4	6,33	8,98	10,99	13,79	18,13	22,87	30,22	36,23	41,90	42,26	51,13	58,20	76,10	84,38
2250	1	0,01	0,01	0,02	0,02	0,03	0,04	0,05	0,05	0,06	0,06	0,07	0,08	0,11	0,12
2251	1	0,01	0,01	0,01	0,02	0,02	0,03	0,04	0,04	0,05	0,05	0,07	0,07	0,10	0,11
2252	1	0,31	0,53	0,69	0,91	1,26	1,65	2,25	2,75	3,18	3,30	4,08	4,73	6,33	7,05
2253	1	0,00	0,00	0,00	0,00	0,00	0,00	0,00	0,00	0,00	0,00	0,00	0,00	0,00	0,00
2254	1	0,32	0,56	0,72	0,95	1,30	1,71	2,33	2,85	3,29	3,41	4,22	4,88	6,53	7,27
2255	1	0,32	0,56	0,72	0,95	1,30	1,71	2,33	2,85	3,29	3,41	4,22	4,88	6,53	7,27
2256	1	0,32	0,56	0,72	0,95	1,30	1,71	2,33	2,85	3,29	3,41	4,22	4,88	6,53	7,27
2257	1	0,32	0,56	0,72	0,95	1,30	1,71	2,33	2,85	3,29	3,41	4,22	4,88	6,53	7,27
2258	1	0,32	0,56	0,72	0,95	1,30	1,71	2,33	2,85	3,29	3,41	4,22	4,88	6,53	7,27
2259	1	0,32	0,56	0,72	0,95	1,30	1,71	2,33	2,85	3,29	3,41	4,22	4,88	6,53	7,27
2260	1	0,32	0,56	0,72	0,95	1,30	1,71	2,33	2,85	3,29	3,41	4,22	4,88	6,53	7,27
2261	1	0,32	0,56	0,72	0,95	1,30	1,71	2,33	2,85	3,29	3,41	4,22	4,88	6,53	7,27
2262	1	0,32	0,56	0,72	0,95	1,30	1,71	2,33	2,85	3,29	3,41	4,22	4,88	6,53	7,27
2263	1	0,32	0,56	0,72	0,95	1,30	1,71	2,33	2,85	3,29	3,41	4,22	4,88	6,53	7,27
2264	4	6,52	9,28	11,36	14,26	18,74	23,65	31,25	37,48	43,33	43,71	52,89	60,21	78,73	87,28
2265	4	6,52	9,28	11,36	14,26	18,74	23,65	31,25	37,48	43,33	43,71	52,89	60,21	78,73	87,28
2266	4	6,52	9,28	11,36	14,26	18,74	23,65	31,25	37,48	43,33	43,71	52,89	60,21	78,73	87,28
2267	4	6,52	9,28	11,36	14,26	18,74	23,65	31,25	37,48	43,33	43,71	52,89	60,21	78,73	87,28
2268	4	6,52	9,28	11,36	14,26	18,74	23,65	31,25	37,48	43,33	43,71	52,89	60,21	78,73	87,28
2269	4	6,52	9,28	11,36	14,26	18,74	23,65	31,25	37,48	43,33	43,71	52,89	60,21	78,73	87,28
2270	1	0,01	0,02	0,02	0,03	0,04	0,05	0,07	0,08	0,09	0,09	0,11	0,13	0,17	0,19
2271	1	0,06	0,09	0,12	0,16	0,22	0,30	0,42	0,52	0,57	0,60	0,76	0,89	1,22	1,37
2272	1	0,07	0,11	0,14	0,19	0,26	0,35	0,48	0,59	0,66	0,69	0,87	1,02	1,38	1,56
2273	1	0,07	0,11	0,14	0,19	0,26	0,35	0,48	0,59	0,66	0,69	0,87	1,02	1,38	1,56
2274	1	0,07	0,11	0,14	0,19	0,26	0,35	0,48	0,59	0,66	0,69	0,87	1,02	1,38	1,56
2275	1	0,07	0,11	0,14	0,19	0,26	0,35	0,48	0,59	0,66	0,69	0,87	1,02	1,38	1,56
2276	1	0,07	0,11	0,14	0,19	0,26	0,35	0,48	0,59	0,66	0,69	0,87	1,02	1,38	1,56
2277	4	6,55	9,32	11,41	14,32	18,82	23,74	31,37	37,64	43,51	43,89	53,11	60,45	79,05	87,65
2278	4	6,55	9,32	11,41	14,32	18,82	23,74	31,37	37,64	43,51	43,89	53,11	60,45	79,05	87,65
2279	4	6,55	9,32	11,41	14,32	18,82	23,74	31,37	37,64	43,51	43,89	53,11	60,45	79,05	87,65
2280	4	6,55	9,32	11,41	14,32	18,82	23,74	31,37	37,64	43,51	43,89	53,11	60,45	79,05	87,65
2281	4	6,55	9,32	11,41	14,32	18,82	23,74	31,37	37,64	43,51	43,89	53,11	60,45	79,05	87,65
2282	4	6,55	9,32	11,41	14,32	18,82	23,74	31,37	37,64	43,51	43,89	53,11	60,45	79,05	87,65
2283	1	0,02	0,03	0,03	0,04	0,06	0,07	0,09	0,11	0,13	0,13	0,16	0,18	0,23	0,26
2284	1	0,15	0,24	0,31	0,42	0,58	0,77	1,07	1,32	1,53	1,59	1,99	2,30	3,12	3,49
2285	1	0,00	0,00	0,00	0,00	0,00	0,00	0,00	0,00	0,00	0,00	0,00	0,00	0,00	0,00
2286	1	0,16	0,26	0,34	0,46	0,64	0,85	1,16	1,43	1,66	1,72	2,15	2,48	3,35	3,74
2287	1	0,16	0,26	0,34	0,46	0,64	0,85	1,16	1,43	1,66	1,72	2,15	2,48	3,35	3,74
2288	1	0,16	0,26	0,34	0,46	0,64	0,85	1,16	1,43	1,66	1,72	2,15	2,48	3,35	3,74
2289	1	0,16	0,26	0,34	0,46	0,64	0,85	1,16	1,43	1,66	1,72	2,15	2,48	3,35	3,74
2290	1	0,16	0,26	0,34	0,46	0,64	0,85	1,16	1,43	1,66	1,72	2,15	2,48	3,35	3,74
2291	1	0,16	0,26	0,34	0,46	0,64	0,85	1,16	1,43	1,66	1,72	2,15	2,48	3,35	3,74
2292	1	0,16	0,26	0,34	0,46	0,64	0,85	1,16	1,43	1,66	1,72	2,15	2,48	3,35	3,74
2293	1	0,16	0,26	0,34	0,46	0,64	0,85	1,16	1,43	1,66	1,72	2,15	2,48	3,35	3,74

WALD + CORBE
BERATENDE INGENIEURE

Anlage A.4.9: HQ_T-Tabelle, FGM-Variante P5

FGM		Variante P5													
Kn. Nr.	Abm.	HQ_1	HQ_2	HQ_3	HQ_5	HQ_{10}	HQ_{20}	HQ_{50}	HQ_{100}	HQ_{100k}	HQ_{200}	HQ_{500}	$HQ_{1.000}$	$HQ_{5.000}$	$HQ_{10.000}$
[-]		[m³/s]	[m³/s]	[m³/s]	[m³/s]	[m³/s]	[m³/s]	[m³/s]	[m³/s]	[m³/s]	[m³/s]	[m³/s]	[m³/s]	[m³/s]	[m³/s]
2294	1	0,16	0,26	0,34	0,46	0,64	0,85	1,16	1,43	1,66	1,72	2,15	2,48	3,35	3,74
2295	1	0,16	0,26	0,34	0,46	0,64	0,85	1,16	1,43	1,66	1,72	2,15	2,48	3,35	3,74
2296	4	6,62	9,43	11,55	14,50	19,05	24,04	31,77	38,12	44,06	44,45	53,79	61,23	80,08	88,79
2297	4	6,62	9,43	11,55	14,50	19,05	24,04	31,77	38,12	44,06	44,45	53,79	61,23	80,08	88,79
2298	4	6,62	9,43	11,55	14,49	19,05	24,04	31,77	38,11	44,06	44,45	53,78	61,22	80,06	88,76
2299	4	6,62	9,43	11,55	14,49	19,05	24,04	31,77	38,11	44,06	44,45	53,78	61,22	80,06	88,76
2300	4	6,62	9,43	11,55	14,49	19,05	24,04	31,77	38,11	44,06	44,45	53,78	61,22	80,06	88,76
2301	4	6,62	9,43	11,55	14,49	19,05	24,04	31,77	38,11	44,06	44,45	53,78	61,22	80,06	88,76
2302	4	6,61	9,40	11,51	14,45	18,99	23,93	31,53	37,91	43,86	44,24	53,52	60,93	79,65	88,29
2303	4	6,61	9,40	11,51	14,45	18,99	23,93	31,53	37,91	43,86	44,24	53,52	60,93	79,65	88,29
2304	4	6,61	9,40	11,51	14,45	18,99	23,93	31,53	37,91	43,86	44,24	53,52	60,93	79,65	88,29
2305	4	6,61	9,40	11,51	14,45	18,99	23,93	31,53	37,91	43,86	44,24	53,52	60,93	79,65	88,29
2306	4	6,61	9,40	11,51	14,45	18,99	23,93	31,53	37,91	43,86	44,24	53,52	60,93	79,65	88,29
2307	1	0,41	0,41	0,41	0,41	0,41	0,41	0,41	0,41	0,41	0,41	0,41	0,41	0,41	0,41
2308	1	0,41	0,41	0,41	0,41	0,41	0,41	0,41	0,41	0,41	0,41	0,41	0,41	0,41	0,41
2309	1	0,41	0,41	0,41	0,41	0,41	0,41	0,41	0,41	0,41	0,41	0,41	0,41	0,41	0,41
2310	1	0,41	0,41	0,41	0,41	0,41	0,41	0,41	0,41	0,41	0,41	0,41	0,41	0,41	0,41
2311	1	0,41	0,41	0,41	0,41	0,41	0,41	0,41	0,41	0,41	0,41	0,41	0,41	0,41	0,41
2312	1	0,41	0,41	0,41	0,41	0,41	0,41	0,41	0,41	0,41	0,41	0,41	0,41	0,41	0,41
2313	4	6,67	9,44	11,52	14,45	18,99	23,93	31,53	37,92	43,86	44,25	53,53	61,11	80,07	88,71
2314	4	6,67	9,44	11,52	14,45	18,99	23,93	31,53	37,92	43,86	44,25	53,53	61,11	80,07	88,71
2315	4	6,67	9,44	11,52	14,45	18,99	23,93	31,53	37,92	43,86	44,25	53,53	61,11	80,07	88,71
2316	4	6,67	9,44	11,52	14,45	18,99	23,93	31,53	37,92	43,86	44,25	53,53	61,11	80,07	88,71
2317	4	6,67	9,44	11,52	14,45	18,99	23,93	31,53	37,92	43,86	44,25	53,53	61,11	80,07	88,71
2318	4	6,67	9,44	11,52	14,45	18,99	23,93	31,53	37,92	43,86	44,25	53,53	61,11	80,07	88,71
2319	4	6,67	9,44	11,52	14,45	18,99	23,93	31,53	37,92	43,86	44,25	53,53	61,11	80,07	88,71
2320	4	6,67	9,44	11,52	14,45	18,99	23,93	31,53	37,92	43,86	44,25	53,53	61,11	80,07	88,71
2321	4	6,67	9,44	11,52	14,45	18,99	23,93	31,53	37,92	43,86	44,25	53,53	61,11	80,07	88,71
2322	4	6,67	9,44	11,52	14,45	18,99	23,93	31,53	37,92	43,86	44,25	53,53	61,11	80,07	88,71
2323	4	6,67	9,44	11,52	14,45	18,99	23,93	31,53	37,92	43,86	44,25	53,53	61,11	80,07	88,71
2324	1	0,05	0,09	0,11	0,14	0,19	0,24	0,31	0,37	0,42	0,44	0,53	0,60	0,77	0,85
2325	1	0,17	0,29	0,38	0,51	0,71	0,94	1,30	1,60	1,86	1,93	2,41	2,79	3,75	4,21
2326	1	0,00	0,00	0,00	0,00	0,00	0,00	0,00	0,00	0,00	0,00	0,00	0,00	0,00	0,00
2327	1	0,22	0,38	0,49	0,65	0,90	1,18	1,62	1,97	2,28	2,36	2,93	3,38	4,51	5,04
2328	1	0,22	0,38	0,49	0,65	0,90	1,18	1,62	1,97	2,28	2,36	2,93	3,38	4,51	5,04
2329	1	0,22	0,38	0,49	0,65	0,90	1,18	1,62	1,97	2,28	2,36	2,93	3,38	4,51	5,04
2330	1	0,22	0,38	0,49	0,65	0,90	1,18	1,62	1,97	2,28	2,36	2,93	3,38	4,51	5,04
2331	1	0,22	0,38	0,49	0,65	0,90	1,18	1,62	1,97	2,28	2,36	2,93	3,38	4,51	5,04
2332	4	6,77	9,58	11,69	14,67	19,28	24,30	32,01	38,51	44,55	44,94	54,36	62,16	81,30	90,09
2333	4	6,77	9,58	11,69	14,67	19,28	24,30	32,01	38,51	44,55	44,94	54,36	62,16	81,30	90,09
2334	4	6,77	9,58	11,69	14,67	19,28	24,30	32,01	38,51	44,55	44,94	54,36	62,16	81,30	90,09
2335	4	6,77	9,58	11,69	14,67	19,28	24,30	32,01	38,51	44,55	44,94	54,36	62,16	81,30	90,09
2336	4	6,77	9,58	11,69	14,67	19,28	24,30	32,01	38,51	44,55	44,94	54,36	62,16	81,30	90,09
2337	4	6,77	9,58	11,69	14,67	19,28	24,30	32,01	38,51	44,55	44,94	54,36	62,16	81,30	90,09
2338	4	6,77	9,58	11,69	14,67	19,28	24,30	32,01	38,51	44,55	44,94	54,36	62,16	81,30	90,09
2339	4	6,77	9,58	11,69	14,67	19,28	24,30	32,01	38,51	44,55	44,94	54,36	62,16	81,30	90,09
2340	4	6,77	9,58	11,69	14,67	19,28	24,30	32,01	38,51	44,55	44,94	54,36	62,16	81,30	90,09
2341	4	6,77	9,58	11,69	14,67	19,28	24,30	32,01	38,51	44,55	44,94	54,36	62,16	81,30	90,09
2342	4	6,77	9,58	11,69	14,67	19,28	24,30	32,01	38,51	44,55	44,94	54,36	62,16	81,30	90,09
2343	1	0,00	0,00	0,00	0,01	0,01	0,01	0,01	0,01	0,01	0,01	0,02	0,02	0,02	0,02
2344	1	0,76	1,32	1,68	2,19	2,99	3,89	5,25	6,39	7,33	7,60	9,35	10,76	14,29	15,89
2345	1	0,76	1,32	1,68	2,20	2,99	3,89	5,26	6,40	7,35	7,61	9,36	10,78	14,31	15,91
2346	1	0,76	1,32	1,68	2,20	2,99	3,89	5,26	6,40	7,35	7,61	9,36	10,78	14,31	15,91
2347	1	0,76	1,32	1,68	2,20	2,99	3,89	5,26	6,40	7,35	7,61	9,36	10,78	14,31	15,91
2348	1	0,76	1,32	1,68	2,20	2,99	3,89	5,26	6,40	7,35	7,61	9,36	10,78	14,31	15,91
2349	1	0,76	1,32	1,68	2,20	2,99	3,89	5,26	6,40	7,35	7,61	9,36	10,78	14,31	15,91
2350	1	0,76	1,32	1,68	2,20	2,99	3,89	5,26	6,40	7,35	7,61	9,36	10,78	14,31	15,91
2351	1	0,76	1,32	1,68	2,20	2,99	3,89	5,26	6,40	7,35	7,61	9,36	10,78	14,31	15,91
2352	1	0,76	1,32	1,68	2,20	2,99	3,89	5,26	6,40	7,35	7,61	9,36	10,78	14,31	15,91
2353	1	0,76	1,32	1,68	2,20	2,99	3,89	5,26	6,40	7,35	7,61	9,36	10,78	14,31	15,91
2354	1	0,76	1,32	1,68	2,20	2,99	3,89	5,26	6,40	7,35	7,61	9,36	10,78	14,31	15,91
2355	4	7,25	10,32	12,65	15,88	20,88	26,35	34,69	41,77	48,35	48,80	59,03	67,59	88,33	97,88

WALD + CORBE
BERATENDE INGENIEURE

Anlage A.4.9: HQ_T-Tabelle, FGM-Variante P5

FGM		Variante P5													
Kn. Nr.	Abm.	HQ_1	HQ_2	HQ_3	HQ_5	HQ_{10}	HQ_{20}	HQ_{50}	HQ_{100}	HQ_{100k}	HQ_{200}	HQ_{500}	$HQ_{1.000}$	$HQ_{5.000}$	$HQ_{10.000}$
[-]		[m³/s]	[m³/s]	[m³/s]	[m³/s]	[m³/s]	[m³/s]	[m³/s]	[m³/s]	[m³/s]	[m³/s]	[m³/s]	[m³/s]	[m³/s]	[m³/s]
2356	4	7,25	10,32	12,65	15,88	20,88	26,35	34,69	41,77	48,35	48,80	59,03	67,59	88,33	97,88
2357	4	7,25	10,32	12,65	15,88	20,88	26,35	34,69	41,77	48,35	48,80	59,03	67,59	88,33	97,88
2358	4	7,25	10,32	12,65	15,88	20,88	26,35	34,69	41,77	48,35	48,80	59,03	67,59	88,33	97,88
2359	4	7,25	10,32	12,65	15,88	20,88	26,35	34,69	41,77	48,35	48,80	59,03	67,59	88,33	97,88
2360	4	7,25	10,32	12,65	15,88	20,88	26,35	34,69	41,77	48,35	48,80	59,03	67,59	88,33	97,88
2361	4	7,25	10,31	12,64	15,87	20,87	26,34	34,68	41,66	48,26	48,70	58,90	67,25	88,07	97,59
2362	4	7,25	10,31	12,64	15,87	20,87	26,34	34,68	41,66	48,26	48,70	58,90	67,25	88,07	97,59
2363	4	7,25	10,31	12,64	15,87	20,87	26,34	34,68	41,66	48,26	48,70	58,90	67,25	88,07	97,59
2364	4	7,25	10,31	12,64	15,87	20,87	26,34	34,68	41,66	48,26	48,70	58,90	67,25	88,07	97,59
2365	4	7,25	10,31	12,64	15,87	20,87	26,34	34,68	41,66	48,26	48,70	58,90	67,25	88,07	97,59
2366	1	0,04	0,06	0,08	0,10	0,13	0,16	0,21	0,26	0,29	0,30	0,36	0,41	0,52	0,58
2367	1	0,25	0,42	0,55	0,73	1,02	1,35	1,86	2,30	2,66	2,77	3,44	3,99	5,37	6,02
2368	1	0,00	0,00	0,00	0,00	0,00	0,00	0,00	0,00	0,00	0,00	0,00	0,00	0,00	0,00
2369	1	0,28	0,48	0,63	0,83	1,15	1,51	2,07	2,55	2,94	3,06	3,79	4,38	5,88	6,58
2370	1	0,28	0,48	0,63	0,83	1,15	1,51	2,07	2,55	2,94	3,06	3,79	4,38	5,88	6,58
2371	1	0,28	0,48	0,63	0,83	1,15	1,51	2,07	2,55	2,94	3,06	3,79	4,38	5,88	6,58
2372	1	0,28	0,48	0,63	0,83	1,15	1,51	2,07	2,55	2,94	3,06	3,79	4,38	5,88	6,58
2373	1	0,28	0,48	0,63	0,83	1,15	1,51	2,07	2,55	2,94	3,06	3,79	4,38	5,88	6,58
2374	4	7,38	10,50	12,88	16,17	21,26	26,84	35,33	42,38	49,12	49,56	59,94	68,49	89,57	99,25
2375	4	7,38	10,50	12,88	16,17	21,26	26,84	35,33	42,38	49,12	49,56	59,94	68,49	89,57	99,25
2376	4	7,38	10,50	12,88	16,17	21,26	26,84	35,33	42,38	49,12	49,56	59,94	68,49	89,57	99,25
2377	4	7,38	10,50	12,88	16,17	21,26	26,84	35,33	42,38	49,12	49,56	59,94	68,49	89,57	99,25
2378	4	7,38	10,50	12,88	16,17	21,26	26,84	35,33	42,38	49,12	49,56	59,94	68,49	89,57	99,25
2379	4	7,38	10,50	12,88	16,17	21,26	26,84	35,33	42,38	49,12	49,56	59,94	68,49	89,57	99,25
2380	4	7,38	10,50	12,88	16,17	21,26	26,84	35,33	42,38	49,12	49,56	59,94	68,49	89,57	99,25
2381	4	7,38	10,50	12,88	16,17	21,26	26,84	35,33	42,38	49,12	49,56	59,94	68,49	89,57	99,25
2382	4	7,38	10,50	12,88	16,17	21,26	26,84	35,33	42,38	49,12	49,56	59,94	68,49	89,57	99,25
2383	4	7,38	10,50	12,88	16,17	21,26	26,84	35,33	42,38	49,12	49,56	59,94	68,49	89,57	99,25
2384	4	7,38	10,50	12,88	16,17	21,26	26,84	35,33	42,38	49,12	49,56	59,94	68,49	89,57	99,25
2385	1	0,02	0,03	0,03	0,04	0,06	0,08	0,10	0,11	0,13	0,13	0,16	0,18	0,23	0,25
2386	1	0,33	0,58	0,74	0,98	1,35	1,77	2,42	2,96	3,42	3,55	4,39	5,08	6,79	7,58
2387	1	0,00	0,00	0,00	0,00	0,00	0,00	0,00	0,00	0,00	0,00	0,00	0,00	0,00	0,00
2388	1	0,35	0,60	0,77	1,02	1,40	1,84	2,51	3,07	3,54	3,67	4,54	5,25	7,01	7,82
2389	1	0,35	0,60	0,77	1,02	1,40	1,84	2,51	3,07	3,54	3,67	4,54	5,25	7,01	7,82
2390	1	0,35	0,60	0,77	1,02	1,40	1,84	2,51	3,07	3,54	3,67	4,54	5,25	7,01	7,82
2391	1	0,35	0,60	0,77	1,02	1,40	1,84	2,51	3,07	3,54	3,67	4,54	5,25	7,01	7,82
2392	1	0,35	0,60	0,77	1,02	1,40	1,84	2,51	3,07	3,54	3,67	4,54	5,25	7,01	7,82
2393	1	0,35	0,60	0,77	1,02	1,40	1,84	2,51	3,07	3,54	3,67	4,54	5,25	7,01	7,82
2394	1	0,35	0,60	0,77	1,02	1,40	1,84	2,51	3,07	3,54	3,67	4,54	5,25	7,01	7,82
2395	1	0,35	0,60	0,77	1,02	1,40	1,84	2,51	3,07	3,54	3,67	4,54	5,25	7,01	7,82
2396	1	0,35	0,60	0,77	1,02	1,40	1,84	2,51	3,07	3,54	3,67	4,54	5,25	7,01	7,82
2397	1	0,35	0,60	0,77	1,02	1,40	1,84	2,51	3,07	3,54	3,67	4,54	5,25	7,01	7,82
2398	4	7,56	10,79	13,23	16,61	21,84	27,60	36,31	43,49	50,43	50,90	61,53	70,31	91,89	101,83
2399	4	7,56	10,79	13,23	16,61	21,84	27,60	36,31	43,49	50,43	50,90	61,53	70,31	91,89	101,83
2400	4	7,56	10,79	13,23	16,61	21,84	27,60	36,31	43,49	50,43	50,90	61,53	70,31	91,89	101,83
2401	4	7,56	10,79	13,23	16,61	21,84	27,60	36,31	43,49	50,43	50,90	61,53	70,31	91,89	101,83
2402	4	7,56	10,79	13,23	16,61	21,84	27,60	36,31	43,49	50,43	50,90	61,53	70,31	91,89	101,83
2403	4	7,56	10,79	13,23	16,61	21,84	27,60	36,31	43,49	50,43	50,90	61,53	70,31	91,89	101,83
2404	4	7,56	10,79	13,23	16,61	21,84	27,60	36,31	43,49	50,43	50,90	61,53	70,31	91,89	101,83
2405	4	7,56	10,79	13,23	16,61	21,84	27,60	36,31	43,49	50,43	50,90	61,53	70,31	91,89	101,83
2406	4	7,56	10,79	13,23	16,61	21,84	27,60	36,31	43,49	50,43	50,90	61,53	70,31	91,89	101,83
2407	4	7,56	10,79	13,23	16,61	21,84	27,60	36,31	43,49	50,43	50,90	61,53	70,31	91,89	101,83
2408	4	7,56	10,79	13,23	16,61	21,84	27,60	36,31	43,49	50,43	50,90	61,53	70,31	91,89	101,83
2409	1	0,76	1,00	1,06	1,06	1,06	1,06	1,06	1,06	1,06	1,06	1,06	1,06	1,06	1,06
2410	1	0,76	1,00	1,06	1,06	1,06	1,06	1,06	1,06	1,06	1,06	1,06	1,06	1,06	1,06
2411	1	0,76	1,00	1,06	1,06	1,06	1,06	1,06	1,06	1,06	1,06	1,06	1,06	1,06	1,06
2412	1	0,76	1,00	1,06	1,06	1,06	1,06	1,06	1,06	1,06	1,06	1,06	1,06	1,06	1,06
2413	1	0,76	1,00	1,06	1,06	1,06	1,06	1,06	1,06	1,06	1,06	1,06	1,06	1,06	1,06
2414	1	0,76	1,00	1,06	1,06	1,06	1,06	1,06	1,06	1,06	1,06	1,06	1,06	1,06	1,06
2415	4	7,59	10,80	13,24	16,62	21,85	27,61	36,33	43,49	50,44	50,90	61,53	70,31	91,89	101,83
2416	4	7,59	10,80	13,24	16,62	21,85	27,61	36,33	43,49	50,44	50,90	61,53	70,31	91,89	101,83
2417	4	7,59	10,80	13,24	16,61	21,85	27,61	36,33	43,49	50,44	50,90	61,53	70,30	91,89	101,83

WALD + CORBE
BERATENDE INGENIEURE

Anlage A.4.9: HQ_T-Tabelle, FGM-Variante P5

FGM		Variante P5													
Kn. Nr.	Abm.	HQ_1	HQ_2	HQ_3	HQ_5	HQ_{10}	HQ_{20}	HQ_{50}	HQ_{100}	HQ_{100k}	HQ_{200}	HQ_{500}	$HQ_{1.000}$	$HQ_{5.000}$	$HQ_{10.000}$
[-]		[m³/s]	[m³/s]	[m³/s]	[m³/s]	[m³/s]	[m³/s]	[m³/s]	[m³/s]	[m³/s]	[m³/s]	[m³/s]	[m³/s]	[m³/s]	[m³/s]
2418	4	7,59	10,80	13,24	16,61	21,85	27,61	36,33	43,49	50,44	50,90	61,53	70,30	91,89	101,83
2419	4	7,59	10,80	13,24	16,61	21,85	27,61	36,33	43,49	50,44	50,90	61,53	70,30	91,89	101,83
2420	4	7,59	10,80	13,24	16,61	21,85	27,61	36,33	43,49	50,44	50,90	61,53	70,30	91,89	101,83
2421	4	7,58	10,75	13,15	16,51	21,71	27,37	35,80	42,36	49,26	49,72	60,11	68,52	89,67	99,35
2422	4	7,58	10,75	13,15	16,51	21,71	27,37	35,80	42,36	49,26	49,72	60,11	68,52	89,67	99,35
2423	4	7,58	10,75	13,15	16,51	21,71	27,37	35,80	42,36	49,26	49,72	60,11	68,52	89,67	99,35
2424	4	7,58	10,75	13,15	16,51	21,71	27,37	35,80	42,36	49,26	49,72	60,11	68,52	89,67	99,35
2425	4	7,58	10,75	13,15	16,51	21,71	27,37	35,80	42,36	49,26	49,72	60,11	68,52	89,67	99,35
2426	1	1,42	1,86	1,99	1,99	1,99	1,99	1,99	1,99	1,99	1,99	1,99	1,99	1,99	1,99
2427	1	1,42	1,86	1,99	1,99	1,99	1,99	1,99	1,99	1,99	1,99	1,99	1,99	1,99	1,99
2428	1	1,42	1,86	1,99	1,99	1,99	1,99	1,99	1,99	1,99	1,99	1,99	1,99	1,99	1,99
2429	1	1,42	1,86	1,99	1,99	1,99	1,99	1,99	1,99	1,99	1,99	1,99	1,99	1,99	1,99
2430	4	7,67	10,87	13,15	16,52	21,72	27,37	35,81	42,36	49,26	49,72	60,11	68,52	89,68	99,35
2431	4	7,67	10,87	13,15	16,52	21,72	27,37	35,81	42,36	49,26	49,72	60,11	68,52	89,68	99,35
2432	4	7,67	10,87	13,15	16,52	21,72	27,37	35,81	42,36	49,26	49,72	60,11	68,52	89,68	99,35
2433	4	7,67	10,87	13,15	16,52	21,72	27,37	35,81	42,36	49,26	49,72	60,11	68,52	89,68	99,35
2434	4	7,67	10,87	13,15	16,52	21,72	27,37	35,81	42,36	49,26	49,72	60,11	68,52	89,68	99,35
2435	4	7,67	10,87	13,15	16,52	21,72	27,37	35,81	42,36	49,26	49,72	60,11	68,52	89,68	99,35
2436	4	7,67	10,87	13,15	16,52	21,72	27,37	35,81	42,36	49,26	49,72	60,11	68,52	89,68	99,35
2437	4	7,67	10,87	13,15	16,52	21,72	27,37	35,81	42,36	49,26	49,72	60,11	68,52	89,68	99,35
2438	4	7,67	10,87	13,15	16,52	21,72	27,37	35,81	42,36	49,26	49,72	60,11	68,52	89,68	99,35
2439	4	7,67	10,87	13,15	16,52	21,72	27,37	35,81	42,36	49,26	49,72	60,11	68,52	89,68	99,35
2440	4	7,67	10,87	13,15	16,52	21,72	27,37	35,81	42,36	49,26	49,72	60,11	68,52	89,68	99,35
2441	1	0,08	0,13	0,16	0,21	0,28	0,36	0,46	0,55	0,62	0,63	0,76	0,86	1,10	1,22
2442	1	0,61	1,07	1,37	1,79	2,45	3,19	4,31	5,26	6,05	6,29	7,74	8,93	11,88	13,23
2443	1	0,00	0,00	0,00	0,00	0,00	0,00	0,00	0,00	0,00	0,00	0,00	0,00	0,00	0,00
2444	1	0,69	1,20	1,53	1,99	2,72	3,54	4,76	5,80	6,66	6,93	8,50	9,79	12,97	14,44
2445	1	0,69	1,20	1,53	1,99	2,72	3,54	4,76	5,80	6,66	6,93	8,50	9,79	12,97	14,44
2446	1	0,69	1,20	1,53	1,99	2,72	3,54	4,76	5,80	6,66	6,93	8,50	9,79	12,97	14,44
2447	1	0,69	1,20	1,53	1,99	2,72	3,54	4,76	5,80	6,66	6,93	8,50	9,79	12,97	14,44
2448	1	0,69	1,20	1,53	1,99	2,72	3,54	4,76	5,80	6,66	6,93	8,50	9,79	12,97	14,44
2449	4	8,05	11,42	13,86	17,39	22,86	28,81	37,66	44,28	51,56	52,05	62,90	71,72	93,76	103,86
2450	4	8,05	11,42	13,86	17,39	22,86	28,81	37,66	44,28	51,56	52,05	62,90	71,72	93,76	103,86
2451	4	8,05	11,42	13,86	17,39	22,86	28,81	37,66	44,28	51,56	52,05	62,90	71,72	93,76	103,86
2452	4	8,05	11,42	13,86	17,39	22,86	28,81	37,66	44,28	51,56	52,05	62,90	71,72	93,76	103,86
2453	4	8,05	11,42	13,86	17,39	22,86	28,81	37,66	44,28	51,56	52,05	62,90	71,72	93,76	103,86
2454	4	8,05	11,42	13,86	17,39	22,86	28,81	37,66	44,28	51,56	52,05	62,90	71,72	93,76	103,86
2455	4	8,05	11,42	13,86	17,39	22,86	28,81	37,66	44,28	51,56	52,05	62,90	71,72	93,76	103,86
2456	4	8,05	11,42	13,86	17,39	22,86	28,81	37,66	44,28	51,56	52,05	62,90	71,72	93,76	103,86
2457	4	8,05	11,42	13,86	17,39	22,86	28,81	37,66	44,28	51,56	52,05	62,90	71,72	93,76	103,86
2458	4	8,05	11,42	13,86	17,39	22,86	28,81	37,66	44,28	51,56	52,05	62,90	71,72	93,76	103,86
2459	4	8,05	11,42	13,86	17,39	22,86	28,81	37,66	44,28	51,56	52,05	62,90	71,72	93,76	103,86
2460	1	0,03	0,05	0,06	0,08	0,10	0,13	0,17	0,21	0,23	0,24	0,29	0,33	0,43	0,47
2461	1	0,33	0,57	0,74	0,98	1,36	1,79	2,43	2,98	3,45	3,58	4,45	5,14	6,87	7,68
2462	1	0,00	0,00	0,00	0,00	0,00	0,00	0,00	0,00	0,00	0,00	0,00	0,00	0,00	0,00
2463	1	0,36	0,62	0,80	1,06	1,46	1,92	2,61	3,18	3,68	3,82	4,74	5,47	7,29	8,15
2464	1	0,36	0,62	0,80	1,06	1,46	1,92	2,61	3,18	3,68	3,82	4,74	5,47	7,29	8,15
2465	1	0,36	0,62	0,80	1,06	1,46	1,92	2,61	3,18	3,68	3,82	4,74	5,47	7,29	8,15
2466	1	0,36	0,62	0,80	1,06	1,46	1,92	2,61	3,18	3,68	3,82	4,74	5,47	7,29	8,15
2467	1	0,36	0,62	0,80	1,06	1,46	1,92	2,61	3,18	3,68	3,82	4,74	5,47	7,29	8,15
2468	1	0,36	0,62	0,80	1,06	1,46	1,92	2,61	3,18	3,68	3,82	4,74	5,47	7,29	8,15
2469	1	0,36	0,62	0,80	1,06	1,46	1,92	2,61	3,18	3,68	3,82	4,74	5,47	7,29	8,15
2470	1	0,36	0,62	0,80	1,06	1,46	1,92	2,61	3,18	3,68	3,82	4,74	5,47	7,29	8,15
2471	1	0,36	0,62	0,80	1,06	1,46	1,92	2,61	3,18	3,68	3,82	4,74	5,47	7,29	8,15
2472	1	0,36	0,62	0,80	1,06	1,46	1,92	2,61	3,18	3,68	3,82	4,74	5,47	7,29	8,15
2473	4	8,23	11,67	14,17	17,78	23,36	29,45	38,58	45,05	52,50	53,00	64,04	73,03	95,40	105,67
2474	4	8,23	11,67	14,17	17,78	23,36	29,45	38,58	45,05	52,50	53,00	64,04	73,03	95,40	105,67
2475	4	8,23	11,67	14,17	17,78	23,36	29,45	38,58	45,05	52,50	53,00	64,04	73,03	95,40	105,67
2476	4	8,23	11,67	14,17	17,78	23,36	29,45	38,58	45,05	52,50	53,00	64,04	73,03	95,40	105,67
2477	4	8,23	11,67	14,17	17,78	23,36	29,45	38,58	45,05	52,50	53,00	64,04	73,03	95,40	105,67
2478	4	8,23	11,67	14,17	17,78	23,36	29,45	38,58	45,05	52,50	53,00	64,04	73,03	95,40	105,67
2479	4	8,23	11,67	14,17	17,78	23,36	29,45	38,58	45,05	52,50	53,00	64,04	73,03	95,40	105,67

WALD + CORBE
BERATENDE INGENIEURE

Anlage A.4.9: HQ_T-Tabelle, FGM-Variante P5

FGM		Variante P5													
Kn. Nr.	Abm.	HQ_1	HQ_2	HQ_3	HQ_5	HQ_{10}	HQ_{20}	HQ_{50}	HQ_{100}	HQ_{100k}	HQ_{200}	HQ_{500}	$HQ_{1.000}$	$HQ_{5.000}$	$HQ_{10.000}$
[-]		[m³/s]	[m³/s]	[m³/s]	[m³/s]	[m³/s]	[m³/s]	[m³/s]	[m³/s]	[m³/s]	[m³/s]	[m³/s]	[m³/s]	[m³/s]	[m³/s]
2480	4	8,23	11,67	14,17	17,78	23,36	29,45	38,58	45,05	52,50	53,00	64,04	73,03	95,40	105,67
2481	4	8,23	11,67	14,17	17,78	23,36	29,45	38,58	45,05	52,50	53,00	64,04	73,03	95,40	105,67
2482	4	8,23	11,67	14,17	17,78	23,36	29,45	38,58	45,05	52,50	53,00	64,04	73,03	95,40	105,67
2483	4	8,23	11,67	14,17	17,78	23,36	29,45	38,58	45,05	52,50	53,00	64,04	73,03	95,40	105,67
2484	1	0,28	0,37	0,39	0,39	0,39	0,39	0,39	0,39	0,39	0,39	0,39	0,39	0,39	0,39
2485	1	0,28	0,37	0,39	0,39	0,39	0,39	0,39	0,39	0,39	0,39	0,39	0,39	0,39	0,39
2486	1	0,28	0,37	0,39	0,39	0,39	0,39	0,39	0,39	0,39	0,39	0,39	0,39	0,39	0,39
2487	1	0,28	0,37	0,39	0,39	0,39	0,39	0,39	0,39	0,39	0,39	0,39	0,39	0,39	0,39
2488	1	0,28	0,37	0,39	0,39	0,39	0,39	0,39	0,39	0,39	0,39	0,39	0,39	0,39	0,39
2489	1	0,28	0,37	0,39	0,39	0,39	0,39	0,39	0,39	0,39	0,39	0,39	0,39	0,39	0,39
2490	4	8,24	11,69	14,17	17,78	23,36	29,45	38,58	45,05	52,50	53,00	64,04	73,03	95,40	105,67
2491	4	8,24	11,69	14,17	17,78	23,36	29,45	38,58	45,05	52,50	53,00	64,04	73,03	95,40	105,67
2492	4	8,24	11,69	14,17	17,78	23,36	29,45	38,57	45,05	52,50	53,00	64,04	73,02	95,39	105,66
2493	4	8,24	11,69	14,17	17,78	23,36	29,45	38,57	45,05	52,50	53,00	64,04	73,02	95,39	105,66
2494	4	8,24	11,69	14,17	17,78	23,36	29,45	38,57	45,05	52,50	53,00	64,04	73,02	95,39	105,66
2495	4	8,24	11,69	14,17	17,78	23,36	29,45	38,57	45,05	52,50	53,00	64,04	73,02	95,39	105,66
2496	4	8,21	11,65	14,00	17,57	23,08	28,19	36,47	42,15	47,96	48,37	57,66	65,33	84,81	93,79
2497	4	8,21	11,65	14,00	17,57	23,08	28,19	36,47	42,15	47,96	48,37	57,66	65,33	84,81	93,79
2498	4	8,21	11,65	14,00	17,57	23,08	28,19	36,47	42,15	47,96	48,37	57,66	65,33	84,81	93,79
2499	4	8,21	11,65	14,00	17,57	23,08	28,19	36,47	42,15	47,96	48,37	57,66	65,33	84,81	93,79
2500	4	8,21	11,65	14,00	17,57	23,08	28,19	36,47	42,15	47,96	48,37	57,66	65,33	84,81	93,79
2501	2	0,19	0,30	0,38	0,49	0,67	0,85	1,09	1,28	1,45	1,49	1,79	2,03	2,56	2,81
2502	2	0,82	1,44	1,82	2,37	3,22	4,16	5,60	6,79	7,81	8,08	9,91	11,40	15,14	16,87
2503	2	0,00	0,00	0,00	0,00	0,00	0,00	0,00	0,00	0,00	0,00	0,00	0,00	0,00	0,00
2504	2	1,00	1,70	2,13	2,78	3,81	4,96	6,62	7,99	9,16	9,47	11,57	13,27	17,52	19,48
2505	2	1,00	1,70	2,13	2,78	3,81	4,96	6,62	7,99	9,16	9,47	11,57	13,27	17,52	19,48
2506	2	1,00	1,70	2,13	2,78	3,81	4,96	6,62	7,99	9,16	9,47	11,57	13,27	17,52	19,48
2507	2	1,00	1,70	2,13	2,78	3,81	4,96	6,62	7,99	9,16	9,47	11,57	13,27	17,52	19,48
2508	2	1,00	1,70	2,13	2,78	3,81	4,96	6,62	7,99	9,16	9,47	11,57	13,27	17,52	19,48
2509	4	9,02	12,81	15,41	19,34	25,40	30,93	39,80	45,79	51,98	52,43	62,36	70,59	91,46	101,05
2510	4	9,02	12,81	15,41	19,34	25,40	30,93	39,80	45,79	51,98	52,43	62,36	70,59	91,46	101,05
2511	4	9,02	12,81	15,41	19,34	25,40	30,93	39,80	45,79	51,98	52,43	62,36	70,59	91,46	101,05
2512	4	9,02	12,81	15,41	19,34	25,40	30,93	39,80	45,79	51,98	52,43	62,36	70,59	91,46	101,05
2513	4	9,02	12,81	15,41	19,34	25,40	30,93	39,80	45,79	51,98	52,43	62,36	70,59	91,46	101,05
2514	4	9,02	12,81	15,41	19,34	25,40	30,93	39,80	45,79	51,98	52,43	62,36	70,59	91,46	101,05
2515	1	0,22	0,39	0,50	0,66	0,92	1,21	1,66	2,04	2,35	2,45	3,04	3,51	4,71	5,27
2516	1	0,22	0,39	0,50	0,66	0,92	1,21	1,66	2,04	2,35	2,45	3,04	3,51	4,71	5,27
2517	1	0,22	0,39	0,50	0,66	0,92	1,21	1,66	2,04	2,35	2,45	3,04	3,51	4,71	5,27
2518	1	0,22	0,39	0,50	0,66	0,92	1,21	1,66	2,04	2,35	2,45	3,04	3,51	4,71	5,27
2519	1	0,22	0,39	0,50	0,66	0,92	1,21	1,66	2,04	2,35	2,45	3,04	3,51	4,71	5,27
2520	1	0,22	0,39	0,50	0,66	0,92	1,21	1,66	2,04	2,35	2,45	3,04	3,51	4,71	5,27
2521	4	9,11	12,95	15,53	19,48	25,59	31,12	39,99	45,98	52,17	52,62	62,56	70,80	91,72	101,32
2522	4	9,11	12,95	15,53	19,48	25,59	31,12	39,99	45,98	52,17	52,62	62,56	70,80	91,72	101,32
2523	4	9,11	12,95	15,53	19,48	25,59	31,12	39,99	45,98	52,16	52,62	62,55	70,80	91,72	101,32
2524	4	9,11	12,94	15,50	19,45	25,54	30,97	39,77	45,66	51,96	52,41	62,28	70,48	91,27	100,82
2525	4	9,11	12,94	15,50	19,45	25,54	30,97	39,77	45,66	51,96	52,41	62,28	70,48	91,27	100,82
2526	4	9,11	12,94	15,50	19,45	25,54	30,97	39,77	45,66	51,96	52,41	62,28	70,48	91,27	100,82
2527	1	0,11	0,18	0,22	0,28	0,38	0,47	0,60	0,71	0,80	0,82	0,97	1,09	1,39	1,52
2528	1	0,33	0,57	0,73	0,96	1,31	1,70	2,30	2,81	3,24	3,36	4,15	4,76	6,35	7,08
2529	1	0,42	0,71	0,91	1,18	1,60	2,07	2,78	3,38	3,87	4,01	4,93	5,66	7,49	8,33
2530	1	0,42	0,71	0,91	1,18	1,60	2,07	2,78	3,38	3,87	4,01	4,93	5,66	7,49	8,33
2531	1	0,42	0,71	0,91	1,18	1,60	2,07	2,78	3,38	3,87	4,01	4,93	5,66	7,49	8,33
2532	1	0,42	0,71	0,91	1,18	1,60	2,07	2,78	3,38	3,87	4,01	4,93	5,66	7,49	8,33
2533	1	0,42	0,71	0,91	1,18	1,60	2,07	2,78	3,38	3,87	4,01	4,93	5,66	7,49	8,33
2534	4	9,39	13,33	15,94	19,92	26,15	31,60	40,46	46,36	52,75	53,20	63,15	71,42	92,43	102,07
2535	4	9,39	13,33	15,94	19,92	26,15	31,60	40,46	46,36	52,75	53,20	63,15	71,42	92,43	102,07
2536	4	9,39	13,33	15,94	19,92	26,15	31,60	40,46	46,36	52,75	53,20	63,15	71,42	92,43	102,07
2537	4	9,39	13,33	15,94	19,92	26,15	31,60	40,46	46,36	52,75	53,20	63,15	71,42	92,43	102,07
2538	4	9,39	13,33	15,94	19,92	26,15	31,60	40,46	46,36	52,75	53,20	63,15	71,42	92,43	102,07
2539	4	9,39	13,33	15,94	19,92	26,15	31,60	40,46	46,36	52,75	53,20	63,15	71,42	92,43	102,07
2540	1	0,04	0,07	0,09	0,12	0,17	0,22	0,31	0,39	0,45	0,47	0,59	0,68	0,93	1,05
2541	1	0,04	0,07	0,09	0,12	0,17	0,22	0,31	0,39	0,45	0,47	0,59	0,68	0,93	1,05

WALD + CORBE
BERATENDE INGENIEURE

Anlage A.4.9: HQ_T-Tabelle, FGM-Variante P5

FGM		Variante P5													
Kn. Nr.	Abm.	HQ_1	HQ_2	HQ_3	HQ_5	HQ_{10}	HQ_{20}	HQ_{50}	HQ_{100}	HQ_{100k}	HQ_{200}	HQ_{500}	$HQ_{1.000}$	$HQ_{5.000}$	$HQ_{10.000}$
[-]		[m³/s]	[m³/s]	[m³/s]	[m³/s]	[m³/s]	[m³/s]	[m³/s]	[m³/s]	[m³/s]	[m³/s]	[m³/s]	[m³/s]	[m³/s]	[m³/s]
2542	1	0,04	0,07	0,09	0,12	0,17	0,22	0,31	0,39	0,45	0,47	0,59	0,68	0,93	1,05
2543	1	0,04	0,07	0,09	0,12	0,17	0,22	0,31	0,39	0,45	0,47	0,59	0,68	0,93	1,05
2544	1	0,04	0,07	0,09	0,12	0,17	0,22	0,31	0,39	0,45	0,47	0,59	0,68	0,93	1,05
2545	1	0,04	0,07	0,09	0,12	0,17	0,22	0,31	0,39	0,45	0,47	0,59	0,68	0,93	1,05
2546	4	9,40	13,35	15,96	19,93	26,16	31,61	40,47	46,37	52,76	53,21	63,16	71,43	92,43	102,08
2547	4	9,40	13,35	15,96	19,93	26,16	31,61	40,47	46,37	52,76	53,21	63,16	71,43	92,43	102,08
2548	4	9,40	13,35	15,96	19,93	26,16	31,61	40,47	46,37	52,76	53,21	63,16	71,43	92,43	102,08
2549	4	9,40	13,35	15,96	19,93	26,16	31,61	40,47	46,37	52,76	53,21	63,16	71,43	92,43	102,08
2550	4	9,40	13,35	15,96	19,93	26,16	31,61	40,47	46,37	52,76	53,21	63,16	71,43	92,43	102,08
2551	4	9,40	13,35	15,96	19,93	26,16	31,61	40,47	46,37	52,76	53,21	63,16	71,43	92,43	102,08
2552	1	0,28	0,48	0,62	0,83	1,15	1,51	2,08	2,56	2,96	3,07	3,82	4,43	5,96	6,65
2553	1	0,00	0,00	0,00	0,00	0,00	0,00	0,00	0,00	0,00	0,00	0,00	0,00	0,00	0,00
2554	1	0,28	0,48	0,62	0,83	1,15	1,51	2,08	2,56	2,96	3,07	3,82	4,43	5,96	6,65
2555	1	0,28	0,48	0,62	0,83	1,15	1,51	2,08	2,56	2,96	3,07	3,82	4,43	5,96	6,65
2556	1	0,28	0,48	0,62	0,83	1,15	1,51	2,08	2,56	2,96	3,07	3,82	4,43	5,96	6,65
2557	1	0,28	0,48	0,62	0,83	1,15	1,51	2,08	2,56	2,96	3,07	3,82	4,43	5,96	6,65
2558	1	0,28	0,48	0,62	0,83	1,15	1,51	2,08	2,56	2,96	3,07	3,82	4,43	5,96	6,65
2559	4	9,53	13,53	16,18	20,08	26,35	31,77	40,62	46,50	52,91	53,36	63,30	71,58	92,60	102,26
2560	4	9,53	13,53	16,18	20,08	26,35	31,77	40,62	46,50	52,91	53,36	63,30	71,58	92,60	102,26
2561	4	9,53	13,53	16,18	20,08	26,35	31,77	40,62	46,50	52,91	53,36	63,30	71,58	92,60	102,26
2562	4	9,53	13,52	16,17	20,06	26,31	31,62	40,37	46,09	52,57	53,03	62,92	71,12	91,96	101,55
2563	4	9,53	13,52	16,17	20,06	26,31	31,62	40,37	46,09	52,57	53,03	62,92	71,12	91,96	101,55
2564	4	9,53	13,52	16,17	20,06	26,31	31,62	40,37	46,09	52,57	53,03	62,92	71,12	91,96	101,55
2565	4	9,53	13,52	16,17	20,06	26,31	31,62	40,37	46,09	52,57	53,03	62,92	71,12	91,96	101,55
2566	1	0,16	0,26	0,33	0,42	0,56	0,70	0,90	1,06	1,20	1,23	1,46	1,64	2,09	2,29
2567	1	0,08	0,14	0,18	0,24	0,32	0,42	0,56	0,69	0,79	0,82	1,01	1,16	1,54	1,71
2568	1	0,24	0,38	0,49	0,63	0,85	1,08	1,40	1,67	1,90	1,95	2,35	2,67	3,45	3,82
2569	1	0,24	0,38	0,49	0,63	0,85	1,08	1,40	1,67	1,90	1,95	2,35	2,67	3,45	3,82
2570	1	0,24	0,38	0,49	0,63	0,85	1,08	1,40	1,67	1,90	1,95	2,35	2,67	3,45	3,82
2571	1	0,24	0,38	0,49	0,63	0,85	1,08	1,40	1,67	1,90	1,95	2,35	2,67	3,45	3,82
2572	1	0,24	0,38	0,49	0,63	0,85	1,08	1,40	1,67	1,90	1,95	2,35	2,67	3,45	3,82
2573	4	9,68	13,73	16,42	20,34	26,67	31,98	40,76	46,46	53,01	53,47	63,40	71,64	92,60	102,24
2574	4	9,68	13,73	16,42	20,34	26,67	31,98	40,76	46,46	53,01	53,47	63,40	71,64	92,60	102,24
2575	4	9,68	13,73	16,42	20,34	26,67	31,98	40,76	46,46	53,01	53,47	63,40	71,64	92,60	102,24
2576	4	9,68	13,73	16,42	20,34	26,67	31,98	40,76	46,46	53,01	53,47	63,40	71,64	92,60	102,24
2577	4	9,68	13,73	16,42	20,34	26,67	31,98	40,76	46,46	53,01	53,47	63,40	71,64	92,60	102,24
2578	4	9,68	13,73	16,42	20,34	26,67	31,98	40,76	46,46	53,01	53,47	63,40	71,64	92,60	102,24
2579	1	0,08	0,14	0,17	0,22	0,29	0,37	0,47	0,55	0,63	0,64	0,76	0,86	1,10	1,20
2580	1	0,08	0,14	0,18	0,23	0,33	0,43	0,59	0,73	0,84	0,88	1,09	1,26	1,70	1,90
2581	1	0,00	0,00	0,00	0,00	0,00	0,00	0,00	0,00	0,00	0,00	0,00	0,00	0,00	0,00
2582	1	0,15	0,26	0,33	0,42	0,58	0,75	1,00	1,21	1,39	1,44	1,76	2,02	2,67	2,96
2583	1	0,15	0,26	0,33	0,42	0,58	0,75	1,00	1,21	1,39	1,44	1,76	2,02	2,67	2,96
2584	1	0,15	0,26	0,33	0,42	0,58	0,75	1,00	1,21	1,39	1,44	1,76	2,02	2,67	2,96
2585	1	0,15	0,26	0,33	0,42	0,58	0,75	1,00	1,21	1,39	1,44	1,76	2,02	2,67	2,96
2586	1	0,15	0,26	0,33	0,42	0,58	0,75	1,00	1,21	1,39	1,44	1,76	2,02	2,67	2,96
2587	4	9,76	13,84	16,54	20,47	26,82	32,12	40,90	46,59	53,16	53,62	63,56	71,81	92,79	102,45
2588	4	9,76	13,84	16,54	20,47	26,82	32,12	40,90	46,59	53,16	53,62	63,56	71,81	92,79	102,45
2589	4	9,76	13,84	16,54	20,47	26,82	32,12	40,90	46,59	53,16	53,62	63,56	71,81	92,79	102,45
2590	4	9,76	13,84	16,54	20,47	26,82	32,12	40,90	46,59	53,16	53,62	63,56	71,81	92,79	102,45
2591	4	9,76	13,84	16,54	20,47	26,82	32,12	40,90	46,59	53,16	53,62	63,56	71,81	92,79	102,45
2592	4	9,76	13,84	16,54	20,47	26,82	32,12	40,90	46,59	53,16	53,62	63,56	71,81	92,79	102,45
2593	1	0,06	0,10	0,12	0,16	0,22	0,29	0,41	0,50	0,59	0,61	0,76	0,89	1,21	1,36
2594	1	0,00	0,00	0,00	0,00	0,00	0,00	0,00	0,00	0,00	0,00	0,00	0,00	0,00	0,00
2595	1	0,06	0,10	0,12	0,16	0,22	0,29	0,41	0,50	0,59	0,61	0,76	0,89	1,21	1,36
2596	1	0,06	0,10	0,12	0,16	0,22	0,29	0,41	0,50	0,59	0,61	0,76	0,89	1,21	1,36
2597	1	0,06	0,10	0,12	0,16	0,22	0,29	0,41	0,50	0,59	0,61	0,76	0,89	1,21	1,36
2598	1	0,06	0,10	0,12	0,16	0,22	0,29	0,41	0,50	0,59	0,61	0,76	0,89	1,21	1,36
2599	1	0,06	0,10	0,12	0,16	0,22	0,29	0,41	0,50	0,59	0,61	0,76	0,89	1,21	1,36
2600	4	9,78	13,87	16,57	20,48	26,84	32,13	40,90	46,59	53,17	53,63	63,57	71,82	92,80	102,46
2601	4	9,78	13,87	16,57	20,48	26,84	32,13	40,90	46,59	53,17	53,63	63,57	71,82	92,80	102,46
2602	4	9,78	13,87	16,57	20,48	26,84	32,13	40,90	46,59	53,17	53,63	63,57	71,82	92,80	102,46
2603	4	9,78	13,87	16,57	20,48	26,84	32,13	40,90	46,59	53,17	53,63	63,57	71,82	92,80	102,46

WALD + CORBE
BERATENDE INGENIEURE

Anlage A.4.9: HQ_T-Tabelle, FGM-Variante P5

FGM		Variante P5													
Kn. Nr.	Abm.	HQ_1	HQ_2	HQ_3	HQ_5	HQ_{10}	HQ_{20}	HQ_{50}	HQ_{100}	HQ_{100k}	HQ_{200}	HQ_{500}	$HQ_{1.000}$	$HQ_{5.000}$	$HQ_{10.000}$
[-]		[m³/s]	[m³/s]	[m³/s]	[m³/s]	[m³/s]	[m³/s]	[m³/s]	[m³/s]	[m³/s]	[m³/s]	[m³/s]	[m³/s]	[m³/s]	[m³/s]
2604	4	9,78	13,87	16,57	20,48	26,84	32,13	40,90	46,59	53,17	53,63	63,57	71,82	92,80	102,46
2605	4	9,78	13,87	16,57	20,48	26,84	32,13	40,90	46,59	53,17	53,63	63,57	71,82	92,80	102,46
2606	4	9,78	13,87	16,57	20,48	26,84	32,13	40,90	46,59	53,17	53,63	63,57	71,82	92,80	102,46
2607	2	0,00	0,00	0,00	0,00	0,00	0,00	0,00	0,00	0,00	0,00	0,00	0,00	0,00	0,00
2608	2	0,00	0,00	0,00	0,00	0,00	0,00	0,00	0,00	0,00	0,00	0,00	0,00	0,00	0,00
2609	2	0,00	0,00	0,00	0,00	0,00	0,00	0,00	0,00	0,00	0,00	0,00	0,00	0,00	0,00
2610	2	0,00	0,00	0,00	0,00	0,00	0,00	0,00	0,00	0,00	0,00	0,00	0,00	0,00	0,00
2611	2	0,00	0,00	0,00	0,00	0,00	0,00	0,00	0,00	0,00	0,00	0,00	0,00	0,00	0,00
2612	2	0,48	0,64	0,73	0,77	0,80	0,92	1,01	1,08	1,15	1,18	1,45	1,56	1,83	1,95
2613	2	0,48	0,64	0,73	0,77	0,80	0,92	1,01	1,08	1,15	1,18	1,45	1,56	1,83	1,95
2614	2	0,48	0,64	0,73	0,77	0,80	0,92	1,01	1,08	1,15	1,18	1,45	1,56	1,83	1,95
2615	2	0,47	0,62	0,71	0,76	0,80	0,91	1,00	1,07	1,15	1,18	1,44	1,56	1,83	1,95
2616	2	0,47	0,62	0,71	0,76	0,80	0,91	1,00	1,07	1,15	1,18	1,44	1,56	1,83	1,95
2617	2	0,47	0,62	0,71	0,76	0,80	0,91	1,00	1,07	1,15	1,18	1,44	1,56	1,83	1,95
2618	2	0,47	0,62	0,71	0,76	0,80	0,91	1,00	1,07	1,15	1,18	1,44	1,56	1,83	1,95
2619	2	0,47	0,62	0,71	0,76	0,80	0,91	1,00	1,07	1,15	1,18	1,44	1,56	1,83	1,95
2620	2	0,47	0,62	0,71	0,76	0,80	0,91	1,00	1,07	1,15	1,18	1,44	1,56	1,83	1,95
2621	2	0,47	0,62	0,71	0,76	0,80	0,91	1,00	1,07	1,15	1,18	1,44	1,56	1,83	1,95
2622	2	0,47	0,62	0,71	0,76	0,80	0,91	1,00	1,07	1,15	1,18	1,44	1,56	1,83	1,95
2623	2	0,47	0,62	0,71	0,76	0,80	0,91	1,00	1,07	1,15	1,18	1,44	1,56	1,83	1,95
2624	2	0,47	0,62	0,71	0,76	0,80	0,91	1,00	1,07	1,15	1,18	1,44	1,56	1,83	1,95
2625	2	0,47	0,62	0,71	0,76	0,80	0,91	1,00	1,07	1,15	1,18	1,44	1,56	1,83	1,95
2626	2	0,47	0,62	0,71	0,76	0,80	0,91	1,00	1,07	1,15	1,18	1,44	1,56	1,83	1,95
2627	2	0,47	0,62	0,71	0,76	0,80	0,91	1,00	1,07	1,15	1,18	1,44	1,56	1,83	1,95
2628	2	0,03	0,05	0,06	0,07	0,10	0,12	0,16	0,19	0,21	0,22	0,26	0,30	0,38	0,42
2629	2	0,08	0,13	0,17	0,23	0,32	0,43	0,59	0,72	0,83	0,87	1,08	1,25	1,69	1,89
2630	2	0,10	0,18	0,23	0,30	0,42	0,54	0,74	0,90	1,03	1,08	1,33	1,53	2,06	2,29
2631	2	0,10	0,18	0,23	0,30	0,42	0,54	0,74	0,90	1,03	1,08	1,33	1,53	2,06	2,29
2632	2	0,10	0,18	0,23	0,30	0,42	0,54	0,74	0,90	1,03	1,08	1,33	1,53	2,06	2,29
2633	2	1,09	1,43	1,64	1,81	2,00	2,27	2,47	2,65	2,87	2,95	3,31	3,57	4,21	4,47
2634	2	1,09	1,43	1,64	1,81	2,00	2,27	2,47	2,65	2,87	2,95	3,31	3,57	4,21	4,47
2635	2	1,09	1,43	1,64	1,81	2,00	2,27	2,47	2,65	2,87	2,95	3,31	3,57	4,21	4,47
2636	2	1,09	1,43	1,64	1,81	2,00	2,27	2,47	2,65	2,87	2,95	3,31	3,57	4,21	4,47
2637	2	1,09	1,43	1,64	1,81	2,00	2,27	2,47	2,65	2,87	2,95	3,31	3,57	4,21	4,47
2638	2	1,09	1,43	1,64	1,81	2,00	2,27	2,47	2,65	2,87	2,95	3,31	3,57	4,21	4,47
2639	2	1,09	1,43	1,64	1,81	2,00	2,27	2,47	2,65	2,87	2,95	3,31	3,57	4,21	4,47
2640	2	1,09	1,43	1,64	1,81	2,00	2,27	2,47	2,65	2,87	2,95	3,31	3,57	4,21	4,47
2641	2	1,09	1,43	1,64	1,81	2,00	2,27	2,47	2,65	2,87	2,95	3,31	3,57	4,21	4,47
2642	2	1,09	1,43	1,64	1,81	2,00	2,27	2,47	2,65	2,87	2,95	3,31	3,57	4,21	4,47
2643	2	1,09	1,43	1,64	1,81	2,00	2,27	2,47	2,65	2,87	2,95	3,31	3,57	4,21	4,47
2644	2	1,09	1,43	1,64	1,81	2,00	2,27	2,47	2,65	2,87	2,95	3,31	3,57	4,21	4,47
2645	2	1,09	1,43	1,64	1,81	2,00	2,27	2,47	2,65	2,87	2,95	3,31	3,57	4,21	4,47
2646	2	1,09	1,43	1,64	1,81	2,00	2,27	2,47	2,65	2,87	2,95	3,31	3,57	4,21	4,47
2647	2	1,09	1,43	1,64	1,81	2,00	2,27	2,47	2,65	2,87	2,95	3,31	3,57	4,21	4,47
2648	2	1,09	1,43	1,64	1,81	2,00	2,27	2,47	2,65	2,87	2,95	3,31	3,57	4,21	4,47
2649	2	1,09	1,43	1,64	1,81	2,00	2,27	2,47	2,65	2,87	2,95	3,31	3,57	4,21	4,47
2650	2	1,09	1,43	1,64	1,81	2,00	2,27	2,47	2,65	2,87	2,95	3,31	3,57	4,21	4,47
2651	2	1,09	1,43	1,64	1,81	2,00	2,27	2,47	2,65	2,87	2,95	3,31	3,57	4,21	4,47
2652	2	1,09	1,43	1,64	1,81	2,00	2,27	2,47	2,65	2,87	2,95	3,31	3,57	4,21	4,47
2653	2	1,09	1,43	1,64	1,81	2,00	2,27	2,47	2,65	2,87	2,95	3,31	3,57	4,21	4,47
2654	4	19,27	27,01	32,23	40,21	52,20	63,04	78,70	89,60	100,63	101,34	121,81	139,45	183,15	202,96
2655	4	19,27	27,01	32,23	40,21	52,20	63,04	78,70	89,60	100,63	101,34	121,81	139,45	183,15	202,96
2656	4	19,27	27,01	32,23	40,21	52,20	63,04	78,70	89,60	100,63	101,34	121,81	139,45	183,15	202,96
2657	4	19,27	27,01	32,23	40,21	52,20	63,04	78,70	89,60	100,63	101,34	121,81	139,45	183,15	202,96
2658	4	19,27	27,01	32,23	40,21	52,20	63,04	78,70	89,60	100,63	101,34	121,81	139,45	183,15	202,96
2659	4	19,27	27,01	32,23	40,21	52,20	63,04	78,70	89,60	100,63	101,34	121,81	139,45	183,15	202,96
2660	4	9,78	13,87	16,57	20,48	26,84	32,13	40,90	46,59	53,17	53,63	63,57	71,82	92,80	102,46
2661	4	9,78	13,87	16,57	20,48	26,84	32,13	40,90	46,59	53,16	53,62	63,57	71,82	92,80	102,45
2662	4	9,83	13,94	16,66	20,54	26,91	32,19	40,96	46,64	53,22	53,68	63,62	71,87	92,86	102,52
2663	4	9,83	13,94	16,66	20,54	26,91	32,19	40,96	46,64	53,22	53,68	63,62	71,87	92,86	102,52
2664	4	9,83	13,94	16,66	20,54	26,91	32,19	40,96	46,64	53,22	53,68	63,62	71,87	92,86	102,52
2665	1	0,10	0,17	0,21	0,28	0,39	0,51	0,71	0,88	1,03	1,07	1,34	1,57	2,13	2,40

WALD + CORBE
BERATENDE INGENIEURE

Anlage A.4.9: HQ_T-Tabelle, FGM-Variante P5

FGM		Variante P5													
Kn. Nr.	Abm.	HQ_1	HQ_2	HQ_3	HQ_5	HQ_{10}	HQ_{20}	HQ_{50}	HQ_{100}	HQ_{100k}	HQ_{200}	HQ_{500}	$HQ_{1.000}$	$HQ_{5.000}$	$HQ_{10.000}$
[-]		[m³/s]	[m³/s]	[m³/s]	[m³/s]	[m³/s]	[m³/s]	[m³/s]	[m³/s]	[m³/s]	[m³/s]	[m³/s]	[m³/s]	[m³/s]	[m³/s]
2666	1	0,00	0,00	0,00	0,00	0,00	0,00	0,00	0,00	0,00	0,00	0,00	0,00	0,00	0,00
2667	1	0,10	0,17	0,21	0,28	0,39	0,51	0,71	0,88	1,03	1,07	1,34	1,57	2,13	2,40
2668	1	0,10	0,17	0,21	0,28	0,39	0,51	0,71	0,88	1,03	1,07	1,34	1,57	2,13	2,40
2669	1	0,02	0,03	0,03	0,04	0,06	0,08	0,12	0,14	0,17	0,18	0,22	0,26	0,35	0,40
2670	1	0,02	0,03	0,03	0,04	0,06	0,08	0,12	0,14	0,17	0,18	0,22	0,26	0,35	0,40
2671	1	0,02	0,03	0,03	0,04	0,06	0,08	0,12	0,14	0,17	0,18	0,22	0,26	0,35	0,40
2672	4	9,87	13,98	16,71	20,56	26,94	32,21	40,97	46,65	53,23	53,69	63,63	71,88	92,87	102,53
2673	4	9,87	13,98	16,71	20,56	26,94	32,21	40,97	46,65	53,23	53,69	63,63	71,88	92,87	102,53
2674	4	9,87	13,98	16,71	20,56	26,94	32,21	40,97	46,65	53,23	53,69	63,63	71,88	92,87	102,53
2675	4	9,87	13,98	16,71	20,56	26,94	32,21	40,97	46,65	53,23	53,69	63,63	71,88	92,87	102,53
2676	4	9,87	13,98	16,71	20,56	26,94	32,21	40,97	46,65	53,23	53,69	63,63	71,88	92,87	102,53
2677	4	9,87	13,98	16,71	20,56	26,94	32,21	40,97	46,65	53,23	53,69	63,63	71,88	92,87	102,53
2678	1	0,09	0,15	0,20	0,26	0,37	0,50	0,69	0,86	1,01	1,05	1,27	1,49	2,04	2,30
2679	1	0,00	0,00	0,00	0,00	0,00	0,00	0,00	0,00	0,00	0,00	0,00	0,00	0,00	0,00
2680	1	0,09	0,15	0,20	0,26	0,37	0,50	0,69	0,86	1,01	1,05	1,27	1,49	2,04	2,30
2681	1	0,09	0,15	0,20	0,26	0,37	0,50	0,69	0,86	1,01	1,05	1,27	1,49	2,04	2,30
2682	1	0,09	0,15	0,20	0,26	0,37	0,50	0,69	0,86	1,01	1,05	1,27	1,49	2,04	2,30
2683	1	0,11	0,18	0,23	0,31	0,43	0,58	0,81	1,01	1,17	1,23	1,49	1,74	2,39	2,70
2684	1	0,11	0,18	0,23	0,31	0,43	0,58	0,81	1,01	1,17	1,23	1,49	1,74	2,39	2,70
2685	4	9,89	14,02	16,75	20,57	26,95	32,22	40,98	46,65	53,23	53,69	63,63	71,89	92,87	102,53
2686	4	9,89	14,02	16,75	20,57	26,95	32,22	40,98	46,65	53,23	53,69	63,63	71,89	92,87	102,53
2687	4	9,89	14,02	16,75	20,57	26,95	32,22	40,98	46,65	53,23	53,69	63,63	71,89	92,87	102,53
2688	4	9,89	14,02	16,75	20,57	26,95	32,22	40,98	46,65	53,23	53,69	63,63	71,89	92,87	102,53
2689	4	9,89	14,02	16,75	20,57	26,95	32,22	40,98	46,65	53,23	53,69	63,63	71,89	92,87	102,53
2690	4	9,89	14,02	16,75	20,57	26,95	32,22	40,98	46,65	53,23	53,69	63,63	71,89	92,87	102,53
2691	1	0,18	0,23	0,25	0,25	0,25	0,25	0,25	0,25	0,25	0,25	0,25	0,25	0,25	0,25
2692	1	0,18	0,23	0,25	0,25	0,25	0,25	0,25	0,25	0,25	0,25	0,25	0,25	0,25	0,25
2693	1	0,18	0,23	0,25	0,25	0,25	0,25	0,25	0,25	0,25	0,25	0,25	0,25	0,25	0,25
2694	1	0,18	0,23	0,25	0,25	0,25	0,25	0,25	0,25	0,25	0,25	0,25	0,25	0,25	0,25
2695	1	0,18	0,23	0,25	0,25	0,25	0,25	0,25	0,25	0,25	0,25	0,25	0,25	0,25	0,25
2696	1	0,18	0,23	0,25	0,25	0,25	0,25	0,25	0,25	0,25	0,25	0,25	0,25	0,25	0,25
2697	4	9,90	14,02	16,75	20,57	26,95	32,22	40,98	46,65	53,23	53,69	63,64	71,89	92,88	102,53
2698	4	9,90	14,02	16,75	20,57	26,95	32,22	40,98	46,65	53,23	53,69	63,64	71,89	92,88	102,53
2699	4	9,90	14,02	16,75	20,57	26,95	32,22	40,98	46,65	53,23	53,69	63,64	71,89	92,88	102,53
2700	4	9,88	13,99	16,73	20,50	26,86	32,19	40,93	46,62	52,25	52,62	61,58	69,27	89,02	98,17
2701	4	9,88	13,99	16,73	20,50	26,86	32,19	40,93	46,62	52,25	52,62	61,58	69,27	89,02	98,17
2702	4	9,88	13,99	16,73	20,50	26,86	32,19	40,93	46,62	52,25	52,62	61,58	69,27	89,02	98,17
2703	1	0,01	0,02	0,03	0,04	0,05	0,06	0,09	0,10	0,11	0,11	0,14	0,16	0,21	0,23
2704	1	0,06	0,10	0,13	0,17	0,24	0,32	0,45	0,56	0,65	0,68	0,85	1,00	1,37	1,55
2705	1	0,00	0,00	0,00	0,00	0,00	0,00	0,00	0,00	0,00	0,00	0,00	0,00	0,00	0,00
2706	1	0,07	0,12	0,15	0,21	0,29	0,38	0,53	0,65	0,75	0,79	0,99	1,15	1,58	1,77
2707	1	0,07	0,12	0,15	0,21	0,29	0,38	0,53	0,65	0,75	0,79	0,99	1,15	1,58	1,77
2708	1	0,07	0,12	0,15	0,21	0,29	0,38	0,53	0,65	0,75	0,79	0,99	1,15	1,58	1,77
2709	1	0,07	0,12	0,15	0,21	0,29	0,38	0,53	0,65	0,75	0,79	0,99	1,15	1,58	1,77
2710	1	0,07	0,12	0,15	0,21	0,29	0,38	0,53	0,65	0,75	0,79	0,99	1,15	1,58	1,77
2711	4	9,89	14,01	16,75	20,50	26,87	32,20	40,93	46,63	52,26	52,63	61,58	69,27	89,03	98,17
2712	4	9,89	14,01	16,75	20,50	26,87	32,20	40,93	46,63	52,26	52,63	61,58	69,27	89,03	98,17
2713	4	9,89	14,01	16,75	20,50	26,87	32,20	40,93	46,63	52,26	52,63	61,58	69,27	89,03	98,17
2714	4	9,89	14,01	16,75	20,50	26,87	32,20	40,93	46,63	52,26	52,63	61,58	69,27	89,03	98,17
2715	4	9,89	14,01	16,75	20,50	26,87	32,20	40,93	46,63	52,26	52,63	61,58	69,27	89,03	98,17
2716	4	9,89	14,01	16,75	20,50	26,87	32,20	40,93	46,63	52,26	52,63	61,58	69,27	89,03	98,17
2717	5	26,52	37,20	44,25	54,01	69,30	85,89	106,33	123,49	140,36	138,21	160,37	181,23	235,09	260,02
2718	5	26,52	37,20	44,25	54,01	69,30	85,89	106,33	123,49	140,36	138,21	160,37	181,23	235,09	260,02
2719	5	26,52	37,20	44,25	54,01	69,30	85,89	106,33	123,49	140,36	138,21	160,37	181,23	235,09	260,02
2720	5	26,52	37,20	44,25	54,01	69,30	85,89	106,33	123,49	140,36	138,21	160,37	181,23	235,09	260,02
2721	5	26,52	37,20	44,25	54,01	69,30	85,89	106,33	123,49	140,36	138,21	160,37	181,23	235,09	260,02
2722	5	26,52	37,20	44,25	54,01	69,30	85,89	106,33	123,49	140,36	138,21	160,37	181,23	235,09	260,02
2723	1	0,95	1,25	1,33	1,33	1,33	1,33	1,33	1,33	1,33	1,33	1,33	1,33	1,33	1,33
2724	1	0,95	1,25	1,33	1,33	1,33	1,33	1,33	1,33	1,33	1,33	1,33	1,33	1,33	1,33
2725	1	0,95	1,25	1,33	1,33	1,33	1,33	1,33	1,33	1,33	1,33	1,33	1,33	1,33	1,33
2726	1	0,95	1,25	1,33	1,33	1,33	1,33	1,33	1,33	1,33	1,33	1,33	1,33	1,33	1,33
2727	1	0,95	1,25	1,33	1,33	1,33	1,33	1,33	1,33	1,33	1,33	1,33	1,33	1,33	1,33

WALD + CORBE
BERATENDE INGENIEURE

Anlage A.4.9: HQ_T-Tabelle, FGM-Variante P5

FGM		Variante P5													
Kn. Nr.	Abm.	HQ_1	HQ_2	HQ_3	HQ_5	HQ_{10}	HQ_{20}	HQ_{50}	HQ_{100}	HQ_{100k}	HQ_{200}	HQ_{500}	$HQ_{1.000}$	$HQ_{5.000}$	$HQ_{10.000}$
[-]		[m³/s]	[m³/s]	[m³/s]	[m³/s]	[m³/s]	[m³/s]	[m³/s]	[m³/s]	[m³/s]	[m³/s]	[m³/s]	[m³/s]	[m³/s]	[m³/s]
2728	1	0,95	1,25	1,33	1,33	1,33	1,33	1,33	1,33	1,33	1,33	1,33	1,33	1,33	1,33
2729	5	26,56	37,25	44,30	54,06	69,30	85,90	106,33	123,49	140,36	138,21	160,37	181,23	235,09	260,02
2730	5	26,56	37,25	44,30	54,06	69,30	85,90	106,33	123,49	140,36	138,21	160,37	181,23	235,09	260,02
2731	5	26,56	37,25	44,30	54,06	69,30	85,90	106,33	123,49	140,36	138,21	160,37	181,23	235,09	260,02
2732	5	26,56	37,25	44,30	54,06	69,30	85,90	106,33	123,49	140,36	138,21	160,37	181,23	235,09	260,02
2733	5	26,56	37,25	44,30	54,06	69,30	85,90	106,33	123,49	140,36	138,21	160,37	181,23	235,09	260,02
2734	5	26,56	37,25	44,30	54,06	69,30	85,90	106,33	123,49	140,36	138,21	160,37	181,23	235,09	260,02
2735	1	1,71	2,24	2,39	2,39	2,39	2,39	2,39	2,39	2,39	2,39	2,39	2,39	2,39	2,39
2736	1	1,71	2,24	2,39	2,39	2,39	2,39	2,39	2,39	2,39	2,39	2,39	2,39	2,39	2,39
2737	1	1,71	2,24	2,39	2,39	2,39	2,39	2,39	2,39	2,39	2,39	2,39	2,39	2,39	2,39
2738	1	1,71	2,24	2,39	2,39	2,39	2,39	2,39	2,39	2,39	2,39	2,39	2,39	2,39	2,39
2739	1	1,71	2,24	2,39	2,39	2,39	2,39	2,39	2,39	2,39	2,39	2,39	2,39	2,39	2,39
2740	1	1,71	2,24	2,39	2,39	2,39	2,39	2,39	2,39	2,39	2,39	2,39	2,39	2,39	2,39
2741	5	26,63	37,31	44,36	54,12	69,30	85,90	106,34	123,49	140,36	138,21	160,37	181,23	235,09	260,02
2742	5	26,63	37,31	44,36	54,12	69,30	85,90	106,34	123,49	140,36	138,21	160,37	181,23	235,09	260,02
2743	5	26,62	37,30	44,35	54,11	69,30	85,89	106,33	123,49	140,36	138,20	160,37	181,23	235,09	260,01
2744	5	26,62	37,30	44,35	54,11	69,30	85,89	106,33	123,49	140,36	138,20	160,37	181,23	235,09	260,01
2745	5	26,62	37,30	44,35	54,11	69,30	85,89	106,33	123,49	140,36	138,20	160,37	181,23	235,09	260,01
2746	5	26,62	37,30	44,35	54,11	69,30	85,89	106,33	123,49	140,36	138,20	160,37	181,23	235,09	260,01
2747	1	1,13	1,48	1,57	1,57	1,57	1,57	1,57	1,57	1,57	1,57	1,57	1,57	1,57	1,57
2748	1	1,13	1,48	1,57	1,57	1,57	1,57	1,57	1,57	1,57	1,57	1,57	1,57	1,57	1,57
2749	1	1,13	1,48	1,57	1,57	1,57	1,57	1,57	1,57	1,57	1,57	1,57	1,57	1,57	1,57
2750	1	1,13	1,48	1,57	1,57	1,57	1,57	1,57	1,57	1,57	1,57	1,57	1,57	1,57	1,57
2751	1	1,13	1,48	1,57	1,57	1,57	1,57	1,57	1,57	1,57	1,57	1,57	1,57	1,57	1,57
2752	1	1,13	1,48	1,57	1,57	1,57	1,57	1,57	1,57	1,57	1,57	1,57	1,57	1,57	1,57
2753	5	26,67	37,36	44,41	54,18	69,30	85,90	106,33	123,49	140,36	138,21	160,37	181,23	235,09	260,01
2754	5	26,67	37,36	44,41	54,18	69,30	85,90	106,33	123,49	140,36	138,21	160,37	181,23	235,09	260,01
2755	5	26,67	37,36	44,41	54,18	69,30	85,90	106,33	123,49	140,36	138,21	160,37	181,23	235,09	260,01
2756	5	26,67	37,36	44,41	54,18	69,30	85,90	106,33	123,49	140,36	138,21	160,37	181,23	235,09	260,01
2757	5	26,67	37,36	44,41	54,18	69,30	85,90	106,33	123,49	140,36	138,21	160,37	181,23	235,09	260,01
2758	5	26,67	37,36	44,41	54,18	69,30	85,90	106,33	123,49	140,36	138,21	160,37	181,23	235,09	260,01
2759	1	0,09	0,15	0,18	0,23	0,31	0,39	0,52	0,61	0,70	0,72	0,87	0,98	1,27	1,40
2760	1	0,01	0,01	0,02	0,03	0,04	0,05	0,06	0,08	0,09	0,09	0,12	0,14	0,19	0,21
2761	1	0,10	0,16	0,20	0,26	0,35	0,44	0,58	0,69	0,78	0,81	0,98	1,12	1,45	1,60
2762	1	0,10	0,16	0,20	0,26	0,35	0,44	0,58	0,69	0,78	0,81	0,98	1,12	1,45	1,60
2763	1	0,10	0,16	0,20	0,26	0,35	0,44	0,58	0,69	0,78	0,81	0,98	1,12	1,45	1,60
2764	1	0,10	0,16	0,20	0,26	0,35	0,44	0,58	0,69	0,78	0,81	0,98	1,12	1,45	1,60
2765	1	0,10	0,16	0,20	0,26	0,35	0,44	0,58	0,69	0,78	0,81	0,98	1,12	1,45	1,60
2766	1	0,20	0,32	0,41	0,52	0,70	0,88	1,12	1,33	1,50	1,54	1,83	2,06	2,63	2,88
2767	1	0,20	0,32	0,41	0,52	0,70	0,88	1,12	1,33	1,50	1,54	1,83	2,06	2,63	2,88
2768	1	0,20	0,32	0,41	0,52	0,70	0,88	1,12	1,33	1,50	1,54	1,83	2,06	2,63	2,88
2769	1	0,20	0,32	0,41	0,52	0,70	0,88	1,12	1,33	1,50	1,54	1,83	2,06	2,63	2,88
2770	1	0,20	0,32	0,41	0,52	0,70	0,88	1,12	1,33	1,50	1,54	1,83	2,06	2,63	2,88
2771	1	0,20	0,32	0,41	0,52	0,70	0,88	1,12	1,33	1,50	1,54	1,83	2,06	2,63	2,88
2772	1	0,29	0,47	0,59	0,75	1,01	1,27	1,62	1,92	2,17	2,23	2,67	3,01	3,84	4,22
2773	1	0,29	0,47	0,59	0,75	1,01	1,27	1,62	1,92	2,17	2,23	2,67	3,01	3,84	4,22
2774	1	0,29	0,47	0,59	0,75	1,01	1,27	1,62	1,92	2,17	2,23	2,67	3,01	3,84	4,22
2775	1	0,29	0,47	0,59	0,75	1,01	1,27	1,62	1,92	2,17	2,23	2,67	3,01	3,84	4,22
2776	1	0,29	0,47	0,59	0,75	1,01	1,27	1,62	1,92	2,17	2,23	2,67	3,01	3,84	4,22
2777	5	26,81	37,56	44,64	54,45	69,56	86,22	106,68	123,87	140,76	138,61	160,76	181,63	235,57	260,54
2778	5	26,81	37,56	44,64	54,45	69,56	86,22	106,68	123,87	140,76	138,61	160,76	181,63	235,57	260,54
2779	5	26,81	37,56	44,64	54,45	69,56	86,22	106,68	123,87	140,76	138,61	160,76	181,63	235,57	260,54
2780	5	26,81	37,56	44,64	54,45	69,56	86,22	106,68	123,87	140,76	138,61	160,76	181,63	235,57	260,54
2781	5	26,81	37,56	44,64	54,45	69,56	86,22	106,68	123,87	140,76	138,61	160,76	181,63	235,57	260,54
2782	5	26,81	37,56	44,64	54,45	69,56	86,22	106,68	123,87	140,76	138,61	160,76	181,63	235,57	260,54
2783	1	0,18	0,24	0,25	0,25	0,25	0,25	0,25	0,25	0,25	0,25	0,25	0,25	0,25	0,25
2784	1	0,18	0,24	0,25	0,25	0,25	0,25	0,25	0,25	0,25	0,25	0,25	0,25	0,25	0,25
2785	1	0,18	0,24	0,25	0,25	0,25	0,25	0,25	0,25	0,25	0,25	0,25	0,25	0,25	0,25
2786	1	0,18	0,24	0,25	0,25	0,25	0,25	0,25	0,25	0,25	0,25	0,25	0,25	0,25	0,25
2787	1	0,18	0,24	0,25	0,25	0,25	0,25	0,25	0,25	0,25	0,25	0,25	0,25	0,25	0,25
2788	1	0,18	0,24	0,25	0,25	0,25	0,25	0,25	0,25	0,25	0,25	0,25	0,25	0,25	0,25
2789	5	26,81	37,56	44,64	54,45	69,56	86,22	106,69	123,87	140,76	138,61	160,76	181,63	235,58	260,54

WALD + CORBE
BERATENDE INGENIEURE

Anlage A.4.9: HQ_T-Tabelle, FGM-Variante P5

FGM		Variante P5													
Kn. Nr.	Abm.	HQ_1	HQ_2	HQ_3	HQ_5	HQ_{10}	HQ_{20}	HQ_{50}	HQ_{100}	HQ_{100k}	HQ_{200}	HQ_{500}	$HQ_{1.000}$	$HQ_{5.000}$	$HQ_{10.000}$
[-]		[m³/s]	[m³/s]	[m³/s]	[m³/s]	[m³/s]	[m³/s]	[m³/s]	[m³/s]	[m³/s]	[m³/s]	[m³/s]	[m³/s]	[m³/s]	[m³/s]
2790	5	26,81	37,56	44,64	54,45	69,56	86,22	106,69	123,87	140,76	138,61	160,76	181,63	235,58	260,54
2791	5	26,81	37,56	44,64	54,45	69,56	86,22	106,69	123,87	140,76	138,61	160,76	181,63	235,58	260,54
2792	5	26,68	37,38	44,44	54,21	69,21	85,43	105,86	123,10	138,45	136,41	157,65	177,21	228,44	252,36
2793	5	26,68	37,38	44,44	54,21	69,21	85,43	105,86	123,10	138,45	136,41	157,65	177,21	228,44	252,36
2794	5	26,68	37,38	44,44	54,21	69,21	85,43	105,86	123,10	138,45	136,41	157,65	177,21	228,44	252,36
2795	1	0,00	0,00	0,00	0,00	0,00	0,00	0,00	0,00	0,00	0,00	0,00	0,00	0,00	0,00
2796	1	0,00	0,00	0,00	0,00	0,00	0,00	0,00	0,00	0,00	0,00	0,00	0,00	0,00	0,00
2797	1	0,00	0,00	0,00	0,00	0,00	0,00	0,00	0,00	0,00	0,00	0,00	0,00	0,00	0,00
2798	1	0,00	0,00	0,00	0,00	0,00	0,00	0,00	0,00	0,00	0,00	0,00	0,00	0,00	0,00
2799	1	0,00	0,00	0,00	0,00	0,00	0,00	0,00	0,00	0,00	0,00	0,00	0,00	0,00	0,00
2800	1	0,00	0,00	0,00	0,00	0,00	0,00	0,00	0,00	0,00	0,00	0,00	0,00	0,00	0,00
2801	5	26,68	37,38	44,44	54,22	69,21	85,43	105,87	123,10	138,45	136,41	157,65	177,21	228,44	252,36
2802	5	26,68	37,38	44,44	54,22	69,21	85,43	105,87	123,10	138,45	136,41	157,65	177,21	228,44	252,36
2803	5	26,67	37,37	44,43	54,21	69,20	85,41	105,85	123,09	138,44	136,40	157,63	177,19	228,41	252,33
2804	5	26,67	37,37	44,43	54,21	69,20	85,41	105,85	123,09	138,44	136,40	157,63	177,19	228,41	252,33
2805	5	26,67	37,37	44,43	54,21	69,20	85,41	105,85	123,09	138,44	136,40	157,63	177,19	228,41	252,33
2806	5	26,67	37,37	44,43	54,21	69,20	85,41	105,85	123,09	138,44	136,40	157,63	177,19	228,41	252,33
2807	1	0,20	0,31	0,40	0,51	0,69	0,85	1,09	1,28	1,45	1,48	1,76	1,98	2,51	2,75
2808	1	0,00	0,00	0,00	0,00	0,00	0,00	0,00	0,00	0,00	0,00	0,00	0,00	0,00	0,00
2809	1	0,20	0,32	0,40	0,51	0,69	0,86	1,09	1,29	1,45	1,48	1,76	1,98	2,51	2,75
2810	1	0,20	0,32	0,40	0,51	0,69	0,86	1,09	1,29	1,45	1,48	1,76	1,98	2,51	2,75
2811	1	0,20	0,32	0,40	0,51	0,69	0,86	1,09	1,29	1,45	1,48	1,76	1,98	2,51	2,75
2812	1	0,20	0,32	0,40	0,51	0,69	0,86	1,09	1,29	1,45	1,48	1,76	1,98	2,51	2,75
2813	1	0,20	0,32	0,40	0,51	0,69	0,86	1,09	1,29	1,45	1,48	1,76	1,98	2,51	2,75
2814	5	26,81	37,57	44,66	54,48	69,53	85,80	106,33	123,63	139,00	136,96	158,23	177,83	229,18	253,17
2815	5	26,81	37,57	44,66	54,48	69,53	85,80	106,33	123,63	139,00	136,96	158,23	177,83	229,18	253,17
2816	5	26,81	37,57	44,66	54,48	69,53	85,80	106,33	123,63	139,00	136,96	158,23	177,83	229,18	253,17
2817	5	26,81	37,57	44,66	54,48	69,53	85,80	106,33	123,63	139,00	136,96	158,23	177,83	229,18	253,17
2818	5	26,81	37,57	44,66	54,48	69,53	85,80	106,33	123,63	139,00	136,96	158,23	177,83	229,18	253,17
2819	5	26,81	37,57	44,66	54,48	69,53	85,80	106,33	123,63	139,00	136,96	158,23	177,83	229,18	253,17
2820	5	29,29	40,94	48,60	59,22	75,40	92,78	114,91	133,58	149,44	147,42	168,26	187,26	240,08	265,03

WALD + CORBE
BERATENDE INGENIEURE

Anlage A.4.10: HQ_T-Tabelle, FGM-Variante P6

FGM		Variante P6													
Kn. Nr.	Abm.	HQ_1	HQ_2	HQ_3	HQ_5	HQ_{10}	HQ_{20}	HQ_{50}	HQ_{100}	HQ_{100k}	HQ_{200}	HQ_{500}	$HQ_{1.000}$	$HQ_{5.000}$	$HQ_{10.000}$
[-]		[m³/s]	[m³/s]	[m³/s]	[m³/s]	[m³/s]	[m³/s]	[m³/s]	[m³/s]	[m³/s]	[m³/s]	[m³/s]	[m³/s]	[m³/s]	[m³/s]
	Abm-Kl.	1	2	3	5	10	20	50	100	100	200	500	1000	5000	10000
1	2	0,00	0,00	0,00	0,00	0,00	0,00	0,00	0,00	0,00	0,00	0,00	0,00	0,00	0,00
2	2	0,00	0,00	0,00	0,00	0,00	0,00	0,00	0,00	0,00	0,00	0,00	0,00	0,00	0,00
3	2	0,00	0,00	0,00	0,00	0,00	0,00	0,00	0,00	0,00	0,00	0,00	0,00	0,00	0,00
4	2	0,00	0,00	0,00	0,00	0,00	0,00	0,00	0,00	0,00	0,00	0,00	0,00	0,00	0,00
5	2	0,00	0,00	0,00	0,00	0,00	0,00	0,00	0,00	0,00	0,00	0,00	0,00	0,00	0,00
6	2	0,00	0,00	0,00	0,00	0,00	0,00	0,00	0,00	0,00	0,00	0,00	0,00	0,00	0,00
7	2	0,00	0,00	0,00	0,00	0,00	0,00	0,00	0,00	0,00	0,00	0,00	0,00	0,00	0,00
8	2	0,00	0,00	0,00	0,00	0,00	0,00	0,00	0,00	0,00	0,00	0,00	0,00	0,00	0,00
9	2	0,00	0,00	0,00	0,00	0,00	0,00	0,00	0,00	0,00	0,00	0,00	0,00	0,00	0,00
10	2	0,00	0,00	0,00	0,00	0,00	0,00	0,00	0,00	0,00	0,00	0,00	0,00	0,00	0,00
11	2	0,00	0,00	0,00	0,00	0,00	0,00	0,00	0,00	0,00	0,00	0,00	0,00	0,00	0,00
12	2	0,00	0,00	0,00	0,00	0,00	0,00	0,00	0,00	0,00	0,00	0,00	0,00	0,00	0,00
13	2	0,00	0,00	0,00	0,00	0,00	0,00	0,00	0,00	0,00	0,00	0,00	0,00	0,00	0,00
14	2	0,00	0,00	0,00	0,00	0,00	0,00	0,00	0,00	0,00	0,00	0,00	0,00	0,00	0,00
15	2	0,00	0,00	0,00	0,00	0,00	0,00	0,00	0,00	0,00	0,00	0,00	0,00	0,00	0,00
16	2	0,00	0,00	0,00	0,00	0,00	0,00	0,00	0,00	0,00	0,00	0,00	0,00	0,00	0,00
17	2	0,00	0,00	0,00	0,00	0,00	0,00	0,00	0,00	0,00	0,00	0,00	0,00	0,00	0,00
18	2	0,00	0,00	0,00	0,00	0,00	0,00	0,00	0,00	0,00	0,00	0,00	0,00	0,00	0,00
19	1	0,02	0,03	0,04	0,05	0,07	0,09	0,12	0,14	0,16	0,17	0,20	0,23	0,31	0,34
20	1	0,02	0,03	0,04	0,05	0,07	0,09	0,12	0,14	0,16	0,17	0,20	0,23	0,31	0,34
21	1	0,02	0,03	0,04	0,05	0,07	0,09	0,12	0,14	0,16	0,17	0,20	0,23	0,31	0,34
22	1	0,04	0,06	0,08	0,10	0,14	0,18	0,24	0,28	0,32	0,34	0,41	0,46	0,60	0,67
23	1	0,01	0,02	0,02	0,03	0,04	0,06	0,07	0,09	0,10	0,11	0,13	0,15	0,18	0,20
24	1	0,05	0,08	0,10	0,14	0,18	0,23	0,31	0,37	0,42	0,44	0,53	0,61	0,78	0,86
25	1	0,02	0,04	0,05	0,06	0,08	0,11	0,14	0,17	0,19	0,19	0,23	0,27	0,34	0,38
26	1	0,02	0,04	0,05	0,06	0,08	0,11	0,14	0,17	0,19	0,19	0,23	0,27	0,34	0,38
27	1	0,02	0,04	0,05	0,06	0,08	0,11	0,14	0,17	0,19	0,19	0,23	0,27	0,34	0,38
28	1	0,01	0,02	0,02	0,03	0,04	0,05	0,06	0,07	0,08	0,09	0,10	0,12	0,16	0,17
29	1	0,01	0,02	0,02	0,03	0,04	0,05	0,06	0,07	0,08	0,09	0,10	0,12	0,16	0,17
30	1	0,01	0,02	0,02	0,03	0,04	0,05	0,06	0,07	0,08	0,09	0,10	0,12	0,16	0,17
31	1	0,70	1,22	1,57	2,09	2,89	3,77	5,14	6,28	7,26	7,53	9,33	10,78	14,40	16,05
32	1	0,70	1,22	1,57	2,09	2,89	3,77	5,14	6,28	7,26	7,53	9,33	10,78	14,40	16,05
33	1	0,70	1,22	1,57	2,09	2,89	3,77	5,14	6,28	7,26	7,53	9,33	10,78	14,40	16,05
34	1	0,70	1,22	1,57	2,09	2,89	3,77	5,14	6,28	7,26	7,53	9,33	10,78	14,40	16,05
35	1	0,70	1,22	1,57	2,09	2,89	3,77	5,14	6,28	7,26	7,53	9,33	10,78	14,40	16,05
36	1	0,70	1,22	1,57	2,09	2,89	3,77	5,14	6,28	7,26	7,53	9,33	10,78	14,40	16,05
37	1	0,70	1,22	1,57	2,09	2,89	3,77	5,14	6,28	7,26	7,53	9,33	10,78	14,40	16,05
38	1	0,70	1,22	1,57	2,09	2,89	3,77	5,14	6,28	7,26	7,53	9,33	10,78	14,40	16,05
39	1	0,70	1,22	1,57	2,09	2,89	3,77	5,14	6,28	7,26	7,53	9,33	10,78	14,40	16,05
40	1	0,70	1,22	1,57	2,09	2,89	3,77	5,14	6,28	7,26	7,53	9,33	10,78	14,40	16,05
41	1	0,70	1,22	1,57	2,09	2,89	3,77	5,14	6,28	7,26	7,53	9,33	10,78	14,40	16,05
42	1	0,52	0,90	1,14	1,50	2,06	2,68	3,63	4,42	5,10	5,28	6,51	7,52	9,99	11,13
43	1	0,52	0,90	1,14	1,50	2,06	2,68	3,63	4,42	5,10	5,28	6,51	7,52	9,99	11,13
44	1	0,52	0,90	1,14	1,50	2,06	2,68	3,63	4,42	5,10	5,28	6,51	7,52	9,99	11,13
45	1	0,52	0,90	1,14	1,50	2,06	2,68	3,63	4,42	5,10	5,28	6,51	7,52	9,99	11,13
46	1	0,52	0,90	1,14	1,50	2,06	2,68	3,63	4,42	5,10	5,28	6,51	7,52	9,99	11,13
47	1	0,52	0,90	1,14	1,50	2,06	2,68	3,63	4,42	5,10	5,28	6,51	7,52	9,99	11,13
48	1	0,52	0,90	1,14	1,50	2,06	2,68	3,63	4,42	5,10	5,28	6,51	7,52	9,99	11,13
49	1	0,52	0,90	1,14	1,50	2,06	2,68	3,63	4,42	5,10	5,28	6,51	7,52	9,99	11,13
50	1	0,52	0,90	1,14	1,50	2,06	2,68	3,63	4,42	5,10	5,28	6,51	7,52	9,99	11,13
51	1	0,52	0,90	1,14	1,50	2,06	2,68	3,63	4,42	5,10	5,28	6,51	7,52	9,99	11,13
52	1	0,52	0,90	1,14	1,50	2,06	2,68	3,63	4,42	5,10	5,28	6,51	7,52	9,99	11,13
53	2	1,09	1,89	2,40	3,18	4,37	5,70	7,74	9,46	10,87	11,34	14,02	16,16	21,63	24,11
54	2	1,09	1,89	2,40	3,18	4,37	5,70	7,74	9,46	10,87	11,34	14,02	16,16	21,63	24,11
55	2	1,08	1,88	2,39	3,17	4,36	5,69	7,73	9,45	10,85	11,32	14,00	16,15	21,60	24,08
56	2	0,99	1,58	2,01	2,68	3,70	4,85	6,77	8,32	9,59	10,02	12,46	14,41	19,39	21,66
57	2	0,99	1,58	2,01	2,68	3,70	4,85	6,77	8,32	9,59	10,02	12,46	14,41	19,39	21,66
58	2	0,99	1,58	2,01	2,68	3,70	4,85	6,77	8,32	9,59	10,02	12,46	14,41	19,39	21,66
59	1	0,77	1,34	1,73	2,30	3,16	4,14	5,65	6,90	7,95	8,26	10,24	11,81	15,78	17,61
60	1	0,77	1,34	1,73	2,30	3,16	4,14	5,65	6,90	7,95	8,26	10,24	11,81	15,78	17,61
61	1	0,77	1,34	1,73	2,30	3,16	4,14	5,65	6,90	7,95	8,26	10,24	11,81	15,78	17,61

WALD + CORBE
BERATENDE INGENIEURE

Anlage A.4.10: HQ_T-Tabelle, FGM-Variante P6

FGM		Variante P6													
Kn. Nr.	Abm.	HQ_1	HQ_2	HQ_3	HQ_5	HQ_{10}	HQ_{20}	HQ_{50}	HQ_{100}	HQ_{100k}	HQ_{200}	HQ_{500}	$HQ_{1.000}$	$HQ_{5.000}$	$HQ_{10.000}$
[-]		[m³/s]	[m³/s]	[m³/s]	[m³/s]	[m³/s]	[m³/s]	[m³/s]	[m³/s]	[m³/s]	[m³/s]	[m³/s]	[m³/s]	[m³/s]	[m³/s]
62	1	0,77	1,34	1,73	2,30	3,16	4,14	5,65	6,90	7,95	8,26	10,24	11,81	15,78	17,61
63	1	0,77	1,34	1,73	2,30	3,16	4,14	5,65	6,90	7,95	8,26	10,24	11,81	15,78	17,61
64	1	0,77	1,34	1,73	2,30	3,16	4,14	5,65	6,90	7,95	8,26	10,24	11,81	15,78	17,61
65	2	1,59	2,41	3,09	4,13	5,72	7,53	10,55	13,03	15,04	15,71	19,59	22,71	30,64	34,29
66	2	1,59	2,41	3,09	4,13	5,72	7,53	10,55	13,03	15,04	15,71	19,59	22,71	30,64	34,29
67	2	1,59	2,41	3,09	4,13	5,72	7,53	10,55	13,03	15,04	15,71	19,59	22,71	30,64	34,29
68	2	1,59	2,41	3,09	4,13	5,72	7,53	10,55	13,03	15,04	15,71	19,59	22,71	30,64	34,29
69	2	1,59	2,41	3,09	4,13	5,72	7,53	10,55	13,03	15,04	15,71	19,59	22,71	30,64	34,29
70	2	1,59	2,41	3,09	4,13	5,72	7,53	10,55	13,03	15,04	15,71	19,59	22,71	30,64	34,29
71	1	0,64	1,11	1,42	1,87	2,57	3,36	4,57	5,60	6,44	6,68	8,27	9,54	12,70	14,17
72	1	0,64	1,11	1,42	1,87	2,57	3,36	4,57	5,60	6,44	6,68	8,27	9,54	12,70	14,17
73	1	0,64	1,11	1,42	1,87	2,57	3,36	4,57	5,60	6,44	6,68	8,27	9,54	12,70	14,17
74	1	0,64	1,11	1,42	1,87	2,57	3,36	4,57	5,60	6,44	6,68	8,27	9,54	12,70	14,17
75	1	0,64	1,11	1,42	1,87	2,57	3,36	4,57	5,60	6,44	6,68	8,27	9,54	12,70	14,17
76	1	0,64	1,11	1,42	1,87	2,57	3,36	4,57	5,60	6,44	6,68	8,27	9,54	12,70	14,17
77	2	2,10	3,29	4,22	5,61	7,74	10,19	14,14	17,47	20,16	21,05	26,22	30,39	40,94	45,84
78	2	2,10	3,29	4,22	5,61	7,74	10,19	14,14	17,47	20,16	21,05	26,22	30,39	40,94	45,84
79	2	2,10	3,29	4,22	5,61	7,74	10,19	14,14	17,46	20,15	21,04	26,21	30,38	40,93	45,82
80	2	2,09	3,10	3,96	5,25	7,40	9,78	13,07	16,01	18,45	19,26	23,98	27,80	37,53	44,91
81	2	2,09	3,10	3,96	5,25	7,40	9,78	13,07	16,01	18,45	19,26	23,98	27,80	37,53	44,91
82	2	2,09	3,10	3,96	5,25	7,40	9,78	13,07	16,01	18,45	19,26	23,98	27,80	37,53	44,91
83	2	0,04	0,06	0,08	0,10	0,14	0,17	0,22	0,26	0,30	0,31	0,37	0,41	0,53	0,58
84	1	0,17	0,30	0,39	0,51	0,70	0,92	1,25	1,53	1,76	1,83	2,27	2,62	3,50	3,90
85	1	0,21	0,36	0,47	0,61	0,84	1,09	1,48	1,80	2,06	2,14	2,64	3,04	4,04	4,50
86	1	0,21	0,36	0,47	0,61	0,84	1,09	1,48	1,80	2,06	2,14	2,64	3,04	4,04	4,50
87	1	0,09	0,14	0,17	0,22	0,30	0,37	0,48	0,56	0,64	0,65	0,78	0,87	1,12	1,22
88	1	0,01	0,01	0,01	0,02	0,03	0,04	0,05	0,06	0,07	0,07	0,09	0,10	0,13	0,15
89	1	0,09	0,15	0,19	0,24	0,32	0,40	0,51	0,61	0,69	0,71	0,85	0,95	1,23	1,34
90	2	2,26	3,33	4,25	5,58	7,88	10,43	13,88	16,99	19,58	20,44	25,44	29,50	39,83	47,89
91	2	2,14	2,60	2,81	3,05	3,43	3,80	4,20	4,48	8,59	9,11	11,87	13,41	23,74	27,88
92	2	2,20	2,68	2,89	3,14	3,52	3,90	4,33	4,63	8,82	9,35	12,16	13,74	24,34	28,60
93	2	2,20	2,68	2,89	3,14	3,52	3,90	4,33	4,63	8,82	9,35	12,16	13,74	24,34	28,60
94	2	2,21	2,68	2,89	3,14	3,53	3,91	4,34	4,64	8,84	9,37	12,20	13,78	24,35	28,63
95	2	2,21	2,68	2,89	3,14	3,53	3,91	4,34	4,64	8,84	9,37	12,20	13,78	24,35	28,63
96	1	0,03	0,05	0,06	0,08	0,11	0,14	0,19	0,22	0,25	0,26	0,32	0,36	0,47	0,51
97	1	0,03	0,05	0,06	0,08	0,11	0,14	0,19	0,22	0,25	0,26	0,32	0,36	0,47	0,51
98	1	0,03	0,05	0,06	0,08	0,11	0,14	0,19	0,22	0,25	0,26	0,32	0,36	0,47	0,51
99	1	0,03	0,05	0,06	0,08	0,11	0,14	0,19	0,22	0,25	0,26	0,32	0,36	0,47	0,51
100	1	0,03	0,05	0,06	0,08	0,11	0,14	0,19	0,22	0,25	0,26	0,32	0,36	0,47	0,51
101	1	0,03	0,05	0,06	0,08	0,11	0,14	0,19	0,22	0,25	0,26	0,32	0,36	0,47	0,51
102	2	2,22	2,69	2,91	3,16	3,55	3,94	4,37	4,68	8,88	9,42	12,26	13,86	24,44	28,75
103	2	2,22	2,69	2,91	3,16	3,55	3,94	4,37	4,68	8,88	9,42	12,26	13,86	24,44	28,75
104	2	2,22	2,69	2,91	3,16	3,55	3,94	4,37	4,68	8,88	9,42	12,26	13,86	24,44	28,75
105	2	2,24	2,71	2,93	3,18	3,58	3,98	4,42	4,74	8,95	9,50	12,36	13,97	24,55	28,92
106	2	2,25	2,73	2,94	3,21	3,60	4,00	4,45	4,78	8,99	9,54	12,42	14,03	24,64	29,04
107	2	2,25	2,73	2,94	3,21	3,60	4,00	4,45	4,78	8,99	9,54	12,42	14,03	24,64	29,04
108	1	0,15	0,20	0,21	0,21	0,21	0,21	0,21	0,21	0,21	0,21	0,21	0,21	0,21	0,21
109	1	0,15	0,20	0,21	0,21	0,21	0,21	0,21	0,21	0,21	0,21	0,21	0,21	0,21	0,21
110	1	0,15	0,20	0,21	0,21	0,21	0,21	0,21	0,21	0,21	0,21	0,21	0,21	0,21	0,21
111	1	0,15	0,20	0,21	0,21	0,21	0,21	0,21	0,21	0,21	0,21	0,21	0,21	0,21	0,21
112	1	0,15	0,20	0,21	0,21	0,21	0,21	0,21	0,21	0,21	0,21	0,21	0,21	0,21	0,21
113	1	0,15	0,20	0,21	0,21	0,21	0,21	0,21	0,21	0,21	0,21	0,21	0,21	0,21	0,21
114	2	2,25	2,73	2,95	3,22	3,61	4,01	4,46	4,79	9,01	9,55	12,44	14,05	24,64	29,04
115	2	2,25	2,73	2,95	3,22	3,61	4,01	4,46	4,79	9,01	9,55	12,44	14,05	24,64	29,04
116	1	0,01	0,01	0,01	0,01	0,02	0,02	0,03	0,03	0,04	0,04	0,05	0,06	0,08	0,08
117	1	0,01	0,01	0,01	0,01	0,02	0,02	0,03	0,03	0,04	0,04	0,05	0,06	0,08	0,08
118	2	2,25	2,73	2,96	3,23	3,61	4,01	4,47	4,80	9,01	9,56	12,45	14,06	24,64	29,05
119	2	2,25	2,73	2,96	3,23	3,61	4,01	4,47	4,80	9,01	9,56	12,45	14,06	24,64	29,05
120	1	0,02	0,03	0,03	0,04	0,06	0,07	0,09	0,11	0,12	0,13	0,15	0,17	0,22	0,25
121	1	0,14	0,25	0,32	0,43	0,59	0,78	1,07	1,32	1,52	1,59	1,97	2,28	3,06	3,44
122	1	0,16	0,27	0,35	0,47	0,65	0,85	1,16	1,42	1,64	1,71	2,12	2,45	3,28	3,67
123	1	0,16	0,27	0,35	0,47	0,65	0,85	1,16	1,42	1,64	1,71	2,12	2,45	3,28	3,67

WALD + CORBE
BERATENDE INGENIEURE

Anlage A.4.10: HQ_T-Tabelle, FGM-Variante P6

FGM		Variante P6													
Kn. Nr.	Abm.	HQ_1	HQ_2	HQ_3	HQ_5	HQ_{10}	HQ_{20}	HQ_{50}	HQ_{100}	HQ_{100k}	HQ_{200}	HQ_{500}	$HQ_{1.000}$	$HQ_{5.000}$	$HQ_{10.000}$
[-]		[m³/s]	[m³/s]	[m³/s]	[m³/s]	[m³/s]	[m³/s]	[m³/s]	[m³/s]	[m³/s]	[m³/s]	[m³/s]	[m³/s]	[m³/s]	[m³/s]
124	1	0,16	0,27	0,35	0,47	0,65	0,85	1,16	1,42	1,64	1,71	2,12	2,45	3,28	3,67
125	1	0,04	0,07	0,09	0,11	0,15	0,19	0,25	0,30	0,34	0,35	0,42	0,48	0,62	0,68
126	1	0,03	0,05	0,07	0,09	0,13	0,17	0,23	0,29	0,33	0,35	0,43	0,50	0,67	0,76
127	1	0,07	0,12	0,16	0,21	0,28	0,36	0,48	0,58	0,67	0,69	0,85	0,98	1,28	1,43
128	1	0,23	0,39	0,51	0,67	0,92	1,21	1,64	2,01	2,31	2,40	2,97	3,42	4,56	5,10
129	1	0,23	0,39	0,51	0,67	0,92	1,21	1,64	2,01	2,31	2,40	2,97	3,42	4,56	5,10
130	1	0,03	0,05	0,07	0,09	0,12	0,15	0,19	0,23	0,26	0,27	0,33	0,37	0,48	0,54
131	1	0,00	0,00	0,01	0,01	0,01	0,01	0,01	0,02	0,02	0,02	0,03	0,03	0,04	0,05
132	1	0,03	0,06	0,07	0,09	0,12	0,16	0,21	0,25	0,28	0,29	0,35	0,40	0,52	0,58
133	1	0,27	0,45	0,58	0,77	1,05	1,37	1,85	2,26	2,59	2,70	3,32	3,83	5,09	5,68
134	1	0,27	0,45	0,58	0,77	1,05	1,37	1,85	2,26	2,59	2,70	3,32	3,83	5,09	5,68
135	1	0,27	0,45	0,58	0,77	1,05	1,37	1,85	2,26	2,59	2,70	3,32	3,83	5,09	5,68
136	2	2,43	2,98	3,26	3,60	4,09	4,65	5,42	6,02	9,60	10,19	13,31	15,03	25,67	30,52
137	2	2,43	2,98	3,26	3,60	4,09	4,65	5,42	6,02	9,60	10,19	13,31	15,03	25,67	30,52
138	2	2,43	2,98	3,26	3,60	4,09	4,65	5,42	6,02	9,60	10,19	13,31	15,03	25,67	30,52
139	2	2,41	2,97	3,25	3,59	4,05	4,59	5,35	5,94	9,58	10,17	13,30	15,03	25,30	30,21
140	2	2,41	2,97	3,25	3,59	4,05	4,59	5,35	5,94	9,58	10,17	13,30	15,03	25,30	30,21
141	2	2,41	2,97	3,25	3,59	4,05	4,59	5,35	5,94	9,58	10,17	13,30	15,03	25,30	30,21
142	1	0,10	0,13	0,14	0,14	0,14	0,14	0,14	0,14	0,14	0,14	0,14	0,14	0,14	0,14
143	1	0,10	0,13	0,14	0,14	0,14	0,14	0,14	0,14	0,14	0,14	0,14	0,14	0,14	0,14
144	1	0,10	0,13	0,14	0,14	0,14	0,14	0,14	0,14	0,14	0,14	0,14	0,14	0,14	0,14
145	1	0,10	0,13	0,14	0,14	0,14	0,14	0,14	0,14	0,14	0,14	0,14	0,14	0,14	0,14
146	1	0,10	0,13	0,14	0,14	0,14	0,14	0,14	0,14	0,14	0,14	0,14	0,14	0,14	0,14
147	1	0,10	0,13	0,14	0,14	0,14	0,14	0,14	0,14	0,14	0,14	0,14	0,14	0,14	0,14
148	2	2,42	2,98	3,25	3,59	4,05	4,59	5,35	5,94	9,59	10,18	13,31	15,04	25,30	30,21
149	2	2,42	2,98	3,25	3,59	4,05	4,59	5,35	5,94	9,59	10,18	13,31	15,04	25,30	30,21
150	2	2,42	2,98	3,25	3,59	4,05	4,59	5,35	5,94	9,59	10,18	13,31	15,04	25,30	30,21
151	2	2,42	2,98	3,25	3,59	4,05	4,59	5,35	5,94	9,59	10,18	13,31	15,04	25,30	30,21
152	2	2,42	2,98	3,25	3,59	4,05	4,59	5,35	5,94	9,59	10,18	13,31	15,04	25,30	30,21
153	2	2,42	2,98	3,25	3,59	4,05	4,59	5,35	5,94	9,59	10,18	13,31	15,04	25,30	30,21
154	1	0,12	0,15	0,16	0,16	0,16	0,16	0,16	0,16	0,16	0,16	0,16	0,16	0,16	0,16
155	1	0,12	0,15	0,16	0,16	0,16	0,16	0,16	0,16	0,16	0,16	0,16	0,16	0,16	0,16
156	1	0,12	0,15	0,16	0,16	0,16	0,16	0,16	0,16	0,16	0,16	0,16	0,16	0,16	0,16
157	1	0,12	0,15	0,16	0,16	0,16	0,16	0,16	0,16	0,16	0,16	0,16	0,16	0,16	0,16
158	1	0,12	0,15	0,16	0,16	0,16	0,16	0,16	0,16	0,16	0,16	0,16	0,16	0,16	0,16
159	1	0,12	0,15	0,16	0,16	0,16	0,16	0,16	0,16	0,16	0,16	0,16	0,16	0,16	0,16
160	2	2,42	2,99	3,26	3,61	4,08	4,63	5,39	5,99	9,60	10,19	13,32	15,06	25,30	30,21
161	2	2,42	2,99	3,26	3,61	4,08	4,63	5,39	5,99	9,60	10,19	13,32	15,06	25,30	30,21
162	2	2,42	2,99	3,26	3,61	4,08	4,63	5,39	5,99	9,60	10,19	13,32	15,06	25,30	30,21
163	2	2,42	2,99	3,26	3,61	4,08	4,63	5,39	5,99	9,60	10,19	13,32	15,06	25,30	30,21
164	2	2,42	2,99	3,26	3,61	4,08	4,63	5,39	5,99	9,60	10,19	13,32	15,06	25,30	30,21
165	2	2,42	2,99	3,26	3,61	4,08	4,63	5,39	5,99	9,60	10,19	13,32	15,06	25,30	30,21
166	1	0,09	0,11	0,12	0,12	0,12	0,12	0,12	0,12	0,12	0,12	0,12	0,12	0,12	0,12
167	1	0,09	0,11	0,12	0,12	0,12	0,12	0,12	0,12	0,12	0,12	0,12	0,12	0,12	0,12
168	1	0,09	0,11	0,12	0,12	0,12	0,12	0,12	0,12	0,12	0,12	0,12	0,12	0,12	0,12
169	1	0,09	0,11	0,12	0,12	0,12	0,12	0,12	0,12	0,12	0,12	0,12	0,12	0,12	0,12
170	1	0,09	0,11	0,12	0,12	0,12	0,12	0,12	0,12	0,12	0,12	0,12	0,12	0,12	0,12
171	1	0,09	0,11	0,12	0,12	0,12	0,12	0,12	0,12	0,12	0,12	0,12	0,12	0,12	0,12
172	2	2,42	3,00	3,27	3,62	4,09	4,66	5,43	6,03	9,61	10,20	13,34	15,07	25,30	30,21
173	2	2,42	3,00	3,27	3,62	4,09	4,66	5,43	6,03	9,61	10,20	13,34	15,07	25,30	30,21
174	2	2,42	3,00	3,27	3,62	4,09	4,66	5,43	6,03	9,61	10,20	13,34	15,07	25,30	30,21
175	2	2,43	3,00	3,28	3,63	4,12	4,69	5,48	6,08	9,62	10,21	13,35	15,09	25,31	30,23
176	2	2,43	3,00	3,28	3,63	4,12	4,69	5,48	6,08	9,62	10,21	13,35	15,09	25,31	30,23
177	2	2,43	3,00	3,28	3,63	4,12	4,69	5,48	6,08	9,62	10,21	13,35	15,09	25,31	30,23
178	1	1,06	1,38	1,48	1,48	1,48	1,48	1,48	1,48	1,48	1,48	1,48	1,48	1,48	1,48
179	1	1,06	1,38	1,48	1,48	1,48	1,48	1,48	1,48	1,48	1,48	1,48	1,48	1,48	1,48
180	1	1,06	1,38	1,48	1,48	1,48	1,48	1,48	1,48	1,48	1,48	1,48	1,48	1,48	1,48
181	1	1,06	1,38	1,48	1,48	1,48	1,48	1,48	1,48	1,48	1,48	1,48	1,48	1,48	1,48
182	1	1,06	1,38	1,48	1,48	1,48	1,48	1,48	1,48	1,48	1,48	1,48	1,48	1,48	1,48
183	1	1,06	1,38	1,48	1,48	1,48	1,48	1,48	1,48	1,48	1,48	1,48	1,48	1,48	1,48
184	2	2,51	3,11	3,40	3,84	4,47	5,09	5,94	6,62	9,71	10,31	13,49	15,25	25,31	30,23
185	2	2,51	3,11	3,40	3,84	4,47	5,09	5,94	6,62	9,71	10,31	13,49	15,25	25,31	30,23

WALD + CORBE
BERATENDE INGENIEURE

Anlage A.4.10: HQ_T-Tabelle, FGM-Variante P6

FGM		Variante P6													
Kn. Nr.	Abm.	HQ_1	HQ_2	HQ_3	HQ_5	HQ_{10}	HQ_{20}	HQ_{50}	HQ_{100}	HQ_{100k}	HQ_{200}	HQ_{500}	$HQ_{1.000}$	$HQ_{5.000}$	$HQ_{10.000}$
[-]		[m³/s]	[m³/s]	[m³/s]	[m³/s]	[m³/s]	[m³/s]	[m³/s]	[m³/s]	[m³/s]	[m³/s]	[m³/s]	[m³/s]	[m³/s]	[m³/s]
186	2	2,51	3,11	3,40	3,84	4,47	5,09	5,94	6,62	9,71	10,31	13,49	15,25	25,31	30,23
187	2	2,51	3,11	3,40	3,84	4,47	5,09	5,94	6,62	9,71	10,31	13,49	15,25	25,31	30,23
188	2	2,51	3,11	3,40	3,84	4,47	5,09	5,94	6,62	9,71	10,31	13,49	15,25	25,31	30,23
189	2	2,51	3,11	3,40	3,84	4,47	5,09	5,94	6,62	9,71	10,31	13,49	15,25	25,31	30,23
190	1	0,25	0,33	0,35	0,35	0,35	0,35	0,35	0,35	0,35	0,35	0,35	0,35	0,35	0,35
191	1	0,04	0,06	0,08	0,10	0,13	0,16	0,21	0,25	0,29	0,30	0,36	0,41	0,52	0,58
192	1	0,04	0,06	0,08	0,10	0,13	0,16	0,21	0,25	0,29	0,30	0,36	0,41	0,52	0,58
193	1	0,25	0,33	0,35	0,35	0,35	0,35	0,35	0,35	0,35	0,35	0,35	0,35	0,35	0,35
194	1	0,25	0,33	0,35	0,35	0,35	0,35	0,35	0,35	0,35	0,35	0,35	0,35	0,35	0,35
195	1	0,25	0,33	0,35	0,35	0,35	0,35	0,35	0,35	0,35	0,35	0,35	0,35	0,35	0,35
196	2	2,53	3,13	3,44	3,91	4,55	5,19	6,08	6,85	9,74	10,33	13,52	15,28	25,32	30,23
197	2	2,53	3,13	3,44	3,91	4,55	5,19	6,08	6,85	9,74	10,33	13,52	15,28	25,32	30,23
198	2	2,53	3,13	3,44	3,91	4,55	5,19	6,08	6,85	9,74	10,33	13,52	15,28	25,32	30,23
199	2	2,53	3,13	3,44	3,91	4,55	5,19	6,08	6,85	9,74	10,33	13,52	15,28	25,32	30,23
200	2	2,53	3,13	3,44	3,91	4,55	5,19	6,08	6,85	9,74	10,33	13,52	15,28	25,32	30,23
201	2	2,53	3,13	3,44	3,91	4,55	5,19	6,08	6,85	9,74	10,33	13,52	15,28	25,32	30,23
202	1	0,09	0,12	0,13	0,13	0,13	0,13	0,13	0,13	0,13	0,13	0,13	0,13	0,13	0,13
203	1	0,09	0,12	0,13	0,13	0,13	0,13	0,13	0,13	0,13	0,13	0,13	0,13	0,13	0,13
204	1	0,09	0,12	0,13	0,13	0,13	0,13	0,13	0,13	0,13	0,13	0,13	0,13	0,13	0,13
205	1	0,09	0,12	0,13	0,13	0,13	0,13	0,13	0,13	0,13	0,13	0,13	0,13	0,13	0,13
206	1	0,09	0,12	0,13	0,13	0,13	0,13	0,13	0,13	0,13	0,13	0,13	0,13	0,13	0,13
207	1	0,09	0,12	0,13	0,13	0,13	0,13	0,13	0,13	0,13	0,13	0,13	0,13	0,13	0,13
208	2	2,53	3,13	3,44	3,92	4,56	5,20	6,10	6,87	9,74	10,34	13,53	15,30	25,32	30,23
209	2	2,53	3,13	3,44	3,92	4,56	5,20	6,10	6,87	9,74	10,34	13,53	15,30	25,32	30,23
210	2	2,53	3,13	3,44	3,92	4,56	5,20	6,10	6,87	9,74	10,34	13,53	15,30	25,32	30,23
211	2	2,53	3,13	3,44	3,92	4,56	5,20	6,10	6,87	9,74	10,34	13,53	15,30	25,32	30,23
212	2	2,53	3,13	3,44	3,92	4,56	5,20	6,10	6,87	9,74	10,34	13,53	15,30	25,32	30,23
213	2	2,53	3,13	3,44	3,92	4,56	5,20	6,10	6,87	9,74	10,34	13,53	15,30	25,32	30,23
214	1	0,26	0,33	0,36	0,36	0,36	0,36	0,36	0,36	0,36	0,36	0,36	0,36	0,36	0,36
215	1	0,26	0,33	0,36	0,36	0,36	0,36	0,36	0,36	0,36	0,36	0,36	0,36	0,36	0,36
216	1	0,26	0,33	0,36	0,36	0,36	0,36	0,36	0,36	0,36	0,36	0,36	0,36	0,36	0,36
217	1	0,26	0,33	0,36	0,36	0,36	0,36	0,36	0,36	0,36	0,36	0,36	0,36	0,36	0,36
218	1	0,26	0,33	0,36	0,36	0,36	0,36	0,36	0,36	0,36	0,36	0,36	0,36	0,36	0,36
219	1	0,26	0,33	0,36	0,36	0,36	0,36	0,36	0,36	0,36	0,36	0,36	0,36	0,36	0,36
220	2	2,55	3,16	3,48	3,98	4,65	5,30	6,29	7,08	9,77	10,36	13,56	15,33	25,32	30,23
221	2	2,55	3,16	3,48	3,98	4,65	5,30	6,29	7,08	9,77	10,36	13,56	15,33	25,32	30,23
222	2	2,55	3,16	3,48	3,98	4,65	5,30	6,29	7,08	9,77	10,36	13,56	15,33	25,32	30,23
223	2	2,55	3,16	3,48	3,98	4,65	5,30	6,29	7,08	9,77	10,36	13,56	15,33	25,32	30,23
224	2	2,55	3,16	3,48	3,98	4,65	5,30	6,29	7,08	9,77	10,36	13,56	15,33	25,32	30,23
225	2	2,55	3,16	3,48	3,98	4,65	5,30	6,29	7,08	9,77	10,36	13,56	15,33	25,32	30,23
226	1	0,01	0,01	0,01	0,01	0,02	0,02	0,03	0,04	0,04	0,04	0,05	0,06	0,07	0,08
227	1	0,00	0,00	0,00	0,00	0,00	0,00	0,00	0,00	0,00	0,00	0,00	0,00	0,00	0,00
228	1	0,01	0,01	0,01	0,02	0,02	0,02	0,03	0,04	0,04	0,04	0,05	0,06	0,07	0,08
229	1	0,01	0,01	0,01	0,02	0,02	0,02	0,03	0,04	0,04	0,04	0,05	0,06	0,07	0,08
230	1	0,04	0,07	0,09	0,11	0,15	0,19	0,24	0,29	0,33	0,34	0,41	0,46	0,60	0,66
231	1	0,04	0,07	0,09	0,11	0,15	0,19	0,24	0,29	0,33	0,34	0,41	0,46	0,60	0,66
232	1	0,04	0,07	0,09	0,11	0,15	0,19	0,24	0,29	0,33	0,34	0,41	0,46	0,60	0,66
233	2	2,58	3,20	3,56	4,08	4,77	5,46	6,51	7,34	9,84	10,44	13,66	15,45	25,44	30,41
234	2	2,54	3,17	3,49	3,90	4,57	5,23	6,12	6,80	9,74	10,35	13,61	15,43	24,30	29,34
235	2	2,54	3,17	3,49	3,90	4,57	5,23	6,12	6,80	9,74	10,35	13,61	15,43	24,30	29,34
236	2	2,54	3,17	3,48	3,89	4,55	5,21	6,08	6,77	9,73	10,34	13,61	15,43	24,26	29,31
237	2	2,54	3,17	3,48	3,89	4,55	5,21	6,08	6,77	9,73	10,34	13,61	15,43	24,26	29,31
238	2	2,54	3,17	3,48	3,89	4,55	5,21	6,08	6,77	9,73	10,34	13,61	15,43	24,26	29,31
239	1	0,37	0,59	0,75	0,96	1,29	1,61	2,06	2,42	2,72	2,80	3,32	3,74	4,74	5,19
240	1	0,14	0,22	0,28	0,37	0,51	0,66	0,88	1,06	1,22	1,26	1,54	1,76	2,32	2,58
241	1	0,50	0,80	1,02	1,32	1,79	2,24	2,90	3,44	3,90	4,01	4,80	5,44	6,99	7,70
242	1	0,50	0,80	1,02	1,32	1,79	2,24	2,90	3,44	3,90	4,01	4,80	5,44	6,99	7,70
243	1	0,50	0,80	1,02	1,32	1,79	2,24	2,90	3,44	3,90	4,01	4,80	5,44	6,99	7,70
244	1	0,50	0,80	1,02	1,32	1,79	2,24	2,90	3,44	3,90	4,01	4,80	5,44	6,99	7,70
245	1	0,50	0,80	1,02	1,32	1,79	2,24	2,90	3,44	3,90	4,01	4,80	5,44	6,99	7,70
246	2	3,01	3,85	4,35	5,01	6,10	7,19	8,66	9,83	11,56	12,26	15,99	18,11	27,96	33,74
247	2	3,01	3,85	4,35	5,01	6,10	7,19	8,66	9,83	11,56	12,26	15,99	18,11	27,96	33,74

WALD + CORBE
BERATENDE INGENIEURE

Anlage A.4.10: HQ_T-Tabelle, FGM-Variante P6

FGM		Variante P6													
Kn. Nr.	Abm.	HQ_1	HQ_2	HQ_3	HQ_5	HQ_{10}	HQ_{20}	HQ_{50}	HQ_{100}	HQ_{100k}	HQ_{200}	HQ_{500}	$HQ_{1.000}$	$HQ_{5.000}$	$HQ_{10.000}$
[-]		[m³/s]	[m³/s]	[m³/s]	[m³/s]	[m³/s]	[m³/s]	[m³/s]	[m³/s]	[m³/s]	[m³/s]	[m³/s]	[m³/s]	[m³/s]	[m³/s]
248	2	3,00	3,84	4,34	4,98	6,08	7,16	8,62	9,78	11,55	12,26	15,99	18,11	27,89	33,67
249	2	3,00	3,84	4,34	4,98	6,08	7,16	8,62	9,78	11,55	12,26	15,99	18,11	27,89	33,67
250	2	3,00	3,84	4,34	4,98	6,08	7,16	8,62	9,78	11,55	12,26	15,99	18,11	27,89	33,67
251	2	3,00	3,84	4,34	4,98	6,08	7,16	8,62	9,78	11,55	12,26	15,99	18,11	27,89	33,67
252	1	0,10	0,16	0,20	0,25	0,34	0,42	0,53	0,62	0,70	0,71	0,86	0,96	1,21	1,32
253	1	0,00	0,00	0,00	0,00	0,00	0,00	0,00	0,00	0,00	0,00	0,00	0,00	0,00	0,00
254	1	0,10	0,16	0,20	0,25	0,34	0,42	0,53	0,62	0,70	0,71	0,86	0,96	1,21	1,32
255	1	0,10	0,16	0,20	0,25	0,34	0,42	0,53	0,62	0,70	0,71	0,86	0,96	1,21	1,32
256	1	0,10	0,16	0,20	0,25	0,34	0,42	0,53	0,62	0,70	0,71	0,86	0,96	1,21	1,32
257	1	0,10	0,16	0,20	0,25	0,34	0,42	0,53	0,62	0,70	0,71	0,86	0,96	1,21	1,32
258	1	0,10	0,16	0,20	0,25	0,34	0,42	0,53	0,62	0,70	0,71	0,86	0,96	1,21	1,32
259	2	3,10	3,98	4,52	5,20	6,37	7,53	9,08	10,32	12,02	12,74	16,55	18,74	28,88	34,80
260	2	3,10	3,98	4,52	5,20	6,37	7,53	9,08	10,32	12,02	12,74	16,55	18,74	28,88	34,80
261	2	3,10	3,98	4,52	5,20	6,37	7,53	9,08	10,32	12,02	12,74	16,55	18,74	28,88	34,80
262	2	3,10	3,98	4,52	5,20	6,37	7,53	9,08	10,32	12,02	12,74	16,55	18,74	28,88	34,80
263	2	3,10	3,98	4,52	5,20	6,37	7,53	9,08	10,32	12,02	12,74	16,55	18,74	28,88	34,80
264	2	3,10	3,98	4,52	5,20	6,37	7,53	9,08	10,32	12,02	12,74	16,55	18,74	28,88	34,80
265	2	3,10	3,98	4,52	5,20	6,37	7,53	9,08	10,32	12,02	12,74	16,55	18,74	28,88	34,80
266	2	3,10	3,98	4,52	5,20	6,37	7,53	9,08	10,32	12,02	12,74	16,55	18,74	28,88	34,80
267	2	3,10	3,98	4,52	5,20	6,37	7,53	9,08	10,32	12,02	12,74	16,55	18,74	28,88	34,80
268	2	3,10	3,98	4,52	5,20	6,37	7,53	9,08	10,32	12,02	12,74	16,55	18,74	28,88	34,80
269	2	3,10	3,98	4,52	5,20	6,37	7,53	9,08	10,32	12,02	12,74	16,55	18,74	28,88	34,80
270	2	3,10	3,98	4,52	5,20	6,37	7,53	9,08	10,32	12,02	12,74	16,55	18,74	28,88	34,80
271	1	0,27	0,45	0,59	0,79	1,11	1,48	2,05	2,53	2,94	3,06	3,84	4,46	6,04	6,77
272	1	0,27	0,45	0,59	0,79	1,11	1,48	2,05	2,53	2,94	3,06	3,84	4,46	6,04	6,77
273	1	0,27	0,45	0,59	0,79	1,11	1,48	2,05	2,53	2,94	3,06	3,84	4,46	6,04	6,77
274	1	0,27	0,45	0,59	0,79	1,11	1,48	2,05	2,53	2,94	3,06	3,84	4,46	6,04	6,77
275	1	0,27	0,45	0,59	0,79	1,11	1,48	2,05	2,53	2,94	3,06	3,84	4,46	6,04	6,77
276	1	0,27	0,45	0,59	0,79	1,11	1,48	2,05	2,53	2,94	3,06	3,84	4,46	6,04	6,77
277	1	0,27	0,45	0,59	0,79	1,11	1,48	2,05	2,53	2,94	3,06	3,84	4,46	6,04	6,77
278	1	0,27	0,45	0,59	0,79	1,11	1,48	2,05	2,53	2,94	3,06	3,84	4,46	6,04	6,77
279	1	0,27	0,45	0,59	0,79	1,11	1,48	2,05	2,53	2,94	3,06	3,84	4,46	6,04	6,77
280	1	0,27	0,45	0,59	0,79	1,11	1,48	2,05	2,53	2,94	3,06	3,84	4,46	6,04	6,77
281	1	0,27	0,45	0,59	0,79	1,11	1,48	2,05	2,53	2,94	3,06	3,84	4,46	6,04	6,77
282	1	0,07	0,09	0,09	0,09	0,09	0,09	0,09	0,09	0,09	0,09	0,09	0,09	0,09	0,09
283	1	0,07	0,09	0,09	0,09	0,09	0,09	0,09	0,09	0,09	0,09	0,09	0,09	0,09	0,09
284	1	0,04	0,05	0,06	0,06	0,06	0,06	0,06	0,06	0,06	0,06	0,06	0,06	0,06	0,06
285	1	0,04	0,05	0,06	0,06	0,06	0,06	0,06	0,06	0,06	0,06	0,06	0,06	0,06	0,06
286	1	0,01	0,02	0,03	0,04	0,05	0,06	0,08	0,09	0,10	0,11	0,13	0,15	0,20	0,22
287	1	0,03	0,05	0,07	0,09	0,12	0,17	0,23	0,29	0,34	0,36	0,45	0,53	0,72	0,82
288	1	0,04	0,07	0,09	0,12	0,17	0,23	0,32	0,38	0,44	0,46	0,58	0,67	0,92	1,03
289	1	0,04	0,07	0,09	0,12	0,17	0,23	0,32	0,38	0,44	0,46	0,58	0,67	0,92	1,03
290	1	0,00	0,00	0,00	0,00	0,00	0,00	0,00	0,00	0,00	0,00	0,00	0,00	0,00	0,00
291	1	0,03	0,04	0,06	0,07	0,10	0,14	0,19	0,24	0,28	0,30	0,37	0,44	0,60	0,68
292	1	0,03	0,04	0,06	0,07	0,10	0,14	0,20	0,24	0,28	0,30	0,37	0,44	0,60	0,68
293	1	0,03	0,04	0,06	0,07	0,10	0,14	0,20	0,24	0,28	0,30	0,37	0,44	0,60	0,68
294	2	0,00	0,00	0,00	0,00	0,00	0,00	0,00	0,00	0,00	0,00	0,00	0,00	0,00	0,00
295	2	0,00	0,00	0,00	0,00	0,00	0,00	0,00	0,00	0,00	0,00	0,00	0,00	0,00	0,00
296	2	0,00	0,00	0,00	0,00	0,00	0,00	0,00	0,00	0,00	0,00	0,00	0,00	0,00	0,00
297	2	0,00	0,00	0,00	0,00	0,00	0,00	0,00	0,00	0,00	0,00	0,00	0,00	0,00	0,00
298	2	0,00	0,00	0,00	0,00	0,00	0,00	0,00	0,00	0,00	0,00	0,00	0,00	0,00	0,00
299	2	0,00	0,00	0,00	0,00	0,00	0,00	0,00	0,00	0,00	0,00	0,00	0,00	0,00	0,00
300	2	0,00	0,00	0,00	0,00	0,00	0,00	0,00	0,00	0,00	0,00	0,00	0,00	0,00	0,00
301	2	0,00	0,00	0,00	0,00	0,00	0,00	0,00	0,00	0,00	0,00	0,00	0,00	0,00	0,00
302	2	0,00	0,00	0,00	0,00	0,00	0,00	0,00	0,00	0,00	0,00	0,00	0,00	0,00	0,00
303	2	0,00	0,00	0,00	0,00	0,00	0,00	0,00	0,00	0,00	0,00	0,00	0,00	0,00	0,00
304	2	0,00	0,00	0,00	0,00	0,00	0,00	0,00	0,00	0,00	0,00	0,00	0,00	0,00	0,00
305	2	0,00	0,00	0,00	0,00	0,00	0,00	0,00	0,00	0,00	0,00	0,00	0,00	0,00	0,00
306	2	0,00	0,00	0,00	0,00	0,00	0,00	0,00	0,00	0,00	0,00	0,00	0,00	0,00	0,00
307	2	0,00	0,00	0,00	0,00	0,00	0,00	0,00	0,00	0,00	0,00	0,00	0,00	0,00	0,00
308	2	0,00	0,00	0,00	0,00	0,00	0,00	0,00	0,00	0,00	0,00	0,00	0,00	0,00	0,00
309	2	0,00	0,00	0,00	0,00	0,00	0,00	0,00	0,00	0,00	0,00	0,00	0,00	0,00	0,00

WALD + CORBE
BERATENDE INGENIEURE

Anlage A.4.10: HQ_T-Tabelle, FGM-Variante P6

FGM		Variante P6													
Kn. Nr.	Abm.	HQ_1	HQ_2	HQ_3	HQ_5	HQ_{10}	HQ_{20}	HQ_{50}	HQ_{100}	HQ_{100k}	HQ_{200}	HQ_{500}	$HQ_{1.000}$	$HQ_{5.000}$	$HQ_{10.000}$
[-]		[m³/s]	[m³/s]	[m³/s]	[m³/s]	[m³/s]	[m³/s]	[m³/s]	[m³/s]	[m³/s]	[m³/s]	[m³/s]	[m³/s]	[m³/s]	[m³/s]
310	2	0,00	0,00	0,00	0,00	0,00	0,00	0,00	0,00	0,00	0,00	0,00	0,00	0,00	0,00
311	2	0,57	0,85	1,04	1,34	1,86	2,41	3,22	3,89	4,49	4,63	5,69	6,53	8,64	9,63
312	2	0,27	0,45	0,58	0,77	1,05	1,37	1,87	2,28	2,62	2,73	3,38	3,89	5,20	5,80
313	2	0,00	0,00	0,00	0,00	0,00	0,00	0,00	0,00	0,00	0,00	0,00	0,00	0,00	0,00
314	2	0,84	1,25	1,57	2,05	2,82	3,67	4,93	5,96	6,88	7,11	8,76	10,09	13,40	14,94
315	2	0,84	1,25	1,57	2,05	2,82	3,67	4,93	5,96	6,88	7,11	8,76	10,09	13,40	14,94
316	2	0,84	1,25	1,57	2,05	2,82	3,67	4,93	5,96	6,88	7,11	8,76	10,09	13,40	14,94
317	2	0,84	1,25	1,57	2,05	2,82	3,67	4,93	5,96	6,88	7,11	8,76	10,09	13,40	14,94
318	2	0,84	1,25	1,57	2,05	2,82	3,67	4,93	5,96	6,88	7,11	8,76	10,09	13,40	14,94
319	2	0,84	1,25	1,57	2,05	2,82	3,67	4,93	5,96	6,88	7,11	8,76	10,09	13,40	14,94
320	2	0,84	1,25	1,57	2,05	2,82	3,67	4,93	5,96	6,88	7,11	8,76	10,09	13,40	14,94
321	2	0,84	1,25	1,57	2,05	2,82	3,67	4,93	5,96	6,88	7,11	8,76	10,09	13,40	14,94
322	2	0,84	1,25	1,57	2,05	2,82	3,67	4,93	5,96	6,88	7,11	8,76	10,09	13,40	14,94
323	2	0,84	1,25	1,57	2,05	2,82	3,67	4,93	5,96	6,88	7,11	8,76	10,09	13,40	14,94
324	1	0,04	0,07	0,09	0,12	0,16	0,21	0,28	0,34	0,39	0,40	0,50	0,57	0,75	0,84
325	1	0,28	0,48	0,62	0,82	1,12	1,46	1,99	2,43	2,81	2,91	3,61	4,16	5,56	6,19
326	1	0,32	0,55	0,70	0,93	1,27	1,66	2,26	2,76	3,18	3,30	4,09	4,71	6,29	7,00
327	1	0,32	0,55	0,70	0,93	1,27	1,66	2,26	2,76	3,18	3,30	4,09	4,71	6,29	7,00
328	1	0,32	0,55	0,70	0,93	1,27	1,66	2,26	2,76	3,18	3,30	4,09	4,71	6,29	7,00
329	1	0,32	0,55	0,70	0,93	1,27	1,66	2,26	2,76	3,18	3,30	4,09	4,71	6,29	7,00
330	1	0,32	0,55	0,70	0,93	1,27	1,66	2,26	2,76	3,18	3,30	4,09	4,71	6,29	7,00
331	1	0,32	0,55	0,70	0,93	1,27	1,66	2,26	2,76	3,18	3,30	4,09	4,71	6,29	7,00
332	1	0,32	0,55	0,70	0,93	1,27	1,66	2,26	2,76	3,18	3,30	4,09	4,71	6,29	7,00
333	1	0,32	0,55	0,70	0,93	1,27	1,66	2,26	2,76	3,18	3,30	4,09	4,71	6,29	7,00
334	1	0,32	0,55	0,70	0,93	1,27	1,66	2,26	2,76	3,18	3,30	4,09	4,71	6,29	7,00
335	1	0,32	0,55	0,70	0,93	1,27	1,66	2,26	2,76	3,18	3,30	4,09	4,71	6,29	7,00
336	2	1,12	1,72	2,18	2,87	3,90	5,09	6,87	8,37	9,58	9,98	12,30	14,17	18,87	21,05
337	2	1,12	1,72	2,18	2,87	3,90	5,09	6,87	8,37	9,58	9,98	12,30	14,17	18,87	21,05
338	2	1,12	1,72	2,18	2,87	3,90	5,08	6,87	8,37	9,58	9,97	12,29	14,16	18,86	21,04
339	2	1,12	1,72	2,18	2,87	3,90	5,08	6,87	8,37	9,58	9,97	12,29	14,16	18,86	21,04
340	2	1,12	1,72	2,18	2,87	3,90	5,08	6,87	8,37	9,58	9,97	12,29	14,16	18,86	21,04
341	2	1,12	1,72	2,18	2,87	3,90	5,08	6,87	8,37	9,58	9,97	12,29	14,16	18,86	21,04
342	1	0,01	0,02	0,03	0,04	0,05	0,06	0,09	0,11	0,12	0,13	0,16	0,19	0,25	0,28
343	1	0,25	0,41	0,54	0,71	0,98	1,29	1,79	2,23	2,60	2,70	3,41	3,97	5,42	6,09
344	1	0,00	0,00	0,00	0,00	0,00	0,00	0,00	0,00	0,00	0,00	0,00	0,00	0,00	0,00
345	1	0,26	0,43	0,56	0,74	1,02	1,34	1,88	2,34	2,72	2,83	3,56	4,15	5,66	6,37
346	1	0,26	0,43	0,56	0,74	1,02	1,34	1,88	2,34	2,72	2,83	3,56	4,15	5,66	6,37
347	1	0,26	0,43	0,56	0,74	1,02	1,34	1,88	2,34	2,72	2,83	3,56	4,15	5,66	6,37
348	1	0,26	0,43	0,56	0,74	1,02	1,34	1,88	2,34	2,72	2,83	3,56	4,15	5,66	6,37
349	1	0,26	0,43	0,56	0,74	1,02	1,34	1,88	2,34	2,72	2,83	3,56	4,15	5,66	6,37
350	2	1,31	2,02	2,58	3,39	4,63	6,03	8,19	10,00	11,46	11,94	14,76	17,03	22,75	25,41
351	2	1,31	2,02	2,58	3,39	4,63	6,03	8,19	10,00	11,46	11,94	14,76	17,03	22,75	25,41
352	2	1,31	2,02	2,58	3,39	4,63	6,03	8,19	10,00	11,46	11,94	14,76	17,03	22,75	25,41
353	2	1,31	2,02	2,58	3,39	4,63	6,03	8,19	10,00	11,46	11,94	14,76	17,03	22,75	25,41
354	2	1,31	2,02	2,58	3,39	4,63	6,03	8,19	10,00	11,46	11,94	14,76	17,03	22,75	25,41
355	2	1,31	2,02	2,58	3,39	4,63	6,03	8,19	10,00	11,46	11,94	14,76	17,03	22,75	25,41
356	1	0,04	0,06	0,08	0,11	0,15	0,20	0,27	0,33	0,39	0,40	0,50	0,58	0,78	0,88
357	1	0,08	0,13	0,16	0,21	0,30	0,39	0,54	0,67	0,78	0,81	1,02	1,19	1,62	1,82
358	1	0,00	0,00	0,00	0,00	0,00	0,00	0,00	0,00	0,00	0,00	0,00	0,00	0,00	0,00
359	1	0,11	0,18	0,24	0,31	0,44	0,58	0,81	1,00	1,16	1,21	1,52	1,77	2,40	2,70
360	1	0,11	0,18	0,24	0,31	0,44	0,58	0,81	1,00	1,16	1,21	1,52	1,77	2,40	2,70
361	1	0,11	0,18	0,24	0,31	0,44	0,58	0,81	1,00	1,16	1,21	1,52	1,77	2,40	2,70
362	1	0,11	0,18	0,24	0,31	0,44	0,58	0,81	1,00	1,16	1,21	1,52	1,77	2,40	2,70
363	1	0,11	0,18	0,24	0,31	0,44	0,58	0,81	1,00	1,16	1,21	1,52	1,77	2,40	2,70
364	2	1,39	2,17	2,77	3,65	4,98	6,49	8,82	10,79	12,37	12,89	15,95	18,42	24,63	27,52
365	2	1,39	2,17	2,77	3,65	4,98	6,49	8,82	10,79	12,37	12,89	15,95	18,42	24,63	27,52
366	2	1,39	2,17	2,77	3,65	4,98	6,49	8,82	10,79	12,37	12,89	15,95	18,42	24,63	27,52
367	2	1,39	2,17	2,77	3,65	4,98	6,49	8,82	10,79	12,37	12,89	15,95	18,42	24,63	27,52
368	2	1,39	2,17	2,77	3,65	4,98	6,49	8,82	10,79	12,37	12,89	15,95	18,42	24,63	27,52
369	2	1,39	2,17	2,77	3,65	4,98	6,49	8,82	10,79	12,37	12,89	15,95	18,42	24,63	27,52
370	1	0,20	0,33	0,43	0,58	0,81	1,07	1,48	1,82	2,11	2,20	2,74	3,18	4,28	4,80
371	1	0,20	0,33	0,43	0,58	0,81	1,07	1,48	1,82	2,11	2,20	2,74	3,18	4,28	4,80

WALD + CORBE
BERATENDE INGENIEURE

Anlage A.4.10: HQ_T-Tabelle, FGM-Variante P6

FGM		Variante P6													
Kn. Nr.	Abm.	HQ_1	HQ_2	HQ_3	HQ_5	HQ_{10}	HQ_{20}	HQ_{50}	HQ_{100}	HQ_{100k}	HQ_{200}	HQ_{500}	$HQ_{1.000}$	$HQ_{5.000}$	$HQ_{10.000}$
[-]		[m³/s]	[m³/s]	[m³/s]	[m³/s]	[m³/s]	[m³/s]	[m³/s]	[m³/s]	[m³/s]	[m³/s]	[m³/s]	[m³/s]	[m³/s]	[m³/s]
372	1	0,20	0,33	0,43	0,58	0,81	1,07	1,48	1,82	2,11	2,20	2,74	3,18	4,28	4,80
373	1	0,20	0,33	0,43	0,58	0,81	1,07	1,48	1,82	2,11	2,20	2,74	3,18	4,28	4,80
374	1	0,20	0,33	0,43	0,58	0,81	1,07	1,48	1,82	2,11	2,20	2,74	3,18	4,28	4,80
375	1	0,20	0,33	0,43	0,58	0,81	1,07	1,48	1,82	2,11	2,20	2,74	3,18	4,28	4,80
376	2	1,55	2,43	3,11	4,10	5,62	7,33	9,98	12,22	14,03	14,63	18,11	20,93	28,05	31,37
377	2	1,55	2,43	3,11	4,10	5,62	7,33	9,98	12,22	14,03	14,63	18,11	20,93	28,05	31,37
378	2	1,55	2,43	3,11	4,10	5,62	7,33	9,98	12,22	14,03	14,63	18,11	20,93	28,05	31,37
379	2	1,55	2,43	3,11	4,10	5,62	7,33	9,98	12,22	14,03	14,63	18,11	20,93	28,05	31,37
380	2	1,55	2,43	3,11	4,10	5,62	7,33	9,98	12,22	14,03	14,63	18,11	20,93	28,05	31,37
381	2	1,55	2,43	3,11	4,10	5,62	7,33	9,98	12,22	14,03	14,63	18,11	20,93	28,05	31,37
382	1	0,05	0,08	0,10	0,14	0,18	0,24	0,33	0,41	0,47	0,49	0,60	0,70	0,93	1,04
383	1	0,12	0,20	0,26	0,35	0,49	0,64	0,90	1,11	1,29	1,34	1,68	1,96	2,65	2,98
384	1	0,00	0,00	0,00	0,00	0,00	0,00	0,00	0,00	0,00	0,00	0,00	0,00	0,00	0,00
385	1	0,16	0,27	0,36	0,48	0,67	0,89	1,23	1,51	1,76	1,83	2,29	2,65	3,58	4,01
386	1	0,16	0,27	0,36	0,48	0,67	0,89	1,23	1,51	1,76	1,83	2,29	2,65	3,58	4,01
387	1	0,16	0,27	0,36	0,48	0,67	0,89	1,23	1,51	1,76	1,83	2,29	2,65	3,58	4,01
388	1	0,16	0,27	0,36	0,48	0,67	0,89	1,23	1,51	1,76	1,83	2,29	2,65	3,58	4,01
389	1	0,16	0,27	0,36	0,48	0,67	0,89	1,23	1,51	1,76	1,83	2,29	2,65	3,58	4,01
390	2	1,68	2,65	3,39	4,48	6,16	8,03	10,95	13,42	15,43	16,09	19,95	23,08	30,95	34,62
391	2	1,68	2,65	3,39	4,48	6,16	8,03	10,95	13,42	15,43	16,09	19,95	23,08	30,95	34,62
392	2	1,68	2,65	3,39	4,48	6,16	8,03	10,95	13,42	15,43	16,09	19,95	23,08	30,95	34,62
393	2	1,68	2,65	3,39	4,48	6,16	8,03	10,95	13,42	15,43	16,09	19,95	23,08	30,95	34,62
394	2	1,68	2,65	3,39	4,48	6,16	8,03	10,95	13,42	15,43	16,09	19,95	23,08	30,95	34,62
395	2	1,68	2,65	3,39	4,48	6,16	8,03	10,95	13,42	15,43	16,09	19,95	23,08	30,95	34,62
396	1	0,08	0,14	0,18	0,24	0,34	0,46	0,62	0,77	0,89	0,94	1,18	1,37	1,88	2,11
397	1	0,08	0,14	0,18	0,24	0,34	0,46	0,62	0,77	0,89	0,94	1,18	1,37	1,88	2,11
398	1	0,08	0,14	0,18	0,24	0,34	0,46	0,62	0,77	0,89	0,94	1,18	1,37	1,88	2,11
399	1	0,08	0,14	0,18	0,24	0,34	0,46	0,62	0,77	0,89	0,94	1,18	1,37	1,88	2,11
400	1	0,08	0,14	0,18	0,24	0,34	0,46	0,62	0,77	0,89	0,94	1,18	1,37	1,88	2,11
401	1	0,08	0,14	0,18	0,24	0,34	0,46	0,62	0,77	0,89	0,94	1,18	1,37	1,88	2,11
402	2	1,74	2,75	3,52	4,66	6,42	8,37	11,42	14,00	16,11	16,79	20,82	24,09	32,34	36,20
403	2	1,74	2,75	3,52	4,66	6,42	8,37	11,42	14,00	16,11	16,79	20,82	24,09	32,34	36,20
404	2	1,74	2,75	3,52	4,66	6,42	8,37	11,42	14,00	16,11	16,79	20,82	24,09	32,34	36,20
405	2	1,74	2,75	3,52	4,66	6,42	8,37	11,42	14,00	16,11	16,79	20,82	24,09	32,34	36,20
406	2	1,74	2,75	3,52	4,66	6,42	8,37	11,42	14,00	16,11	16,79	20,82	24,09	32,34	36,20
407	2	1,74	2,75	3,52	4,66	6,42	8,37	11,42	14,00	16,11	16,79	20,82	24,09	32,34	36,20
408	1	0,08	0,13	0,17	0,23	0,32	0,43	0,59	0,73	0,85	0,88	1,11	1,29	1,75	1,97
409	1	0,08	0,13	0,17	0,23	0,32	0,43	0,59	0,73	0,85	0,88	1,11	1,29	1,75	1,97
410	1	0,08	0,13	0,17	0,23	0,32	0,43	0,59	0,73	0,85	0,88	1,11	1,29	1,75	1,97
411	1	0,08	0,13	0,17	0,23	0,32	0,43	0,59	0,73	0,85	0,88	1,11	1,29	1,75	1,97
412	1	0,08	0,13	0,17	0,23	0,32	0,43	0,59	0,73	0,85	0,88	1,11	1,29	1,75	1,97
413	1	0,08	0,13	0,17	0,23	0,32	0,43	0,59	0,73	0,85	0,88	1,11	1,29	1,75	1,97
414	2	1,80	2,85	3,65	4,83	6,65	8,68	11,85	14,55	16,74	17,46	21,67	25,08	33,68	37,70
415	2	1,80	2,85	3,65	4,83	6,65	8,68	11,85	14,55	16,74	17,46	21,67	25,08	33,68	37,70
416	2	1,80	2,85	3,65	4,83	6,65	8,68	11,85	14,55	16,74	17,46	21,67	25,08	33,68	37,70
417	2	1,80	2,85	3,65	4,83	6,65	8,68	11,85	14,55	16,74	17,46	21,67	25,08	33,68	37,70
418	2	1,80	2,85	3,65	4,83	6,65	8,68	11,85	14,55	16,74	17,46	21,67	25,08	33,68	37,70
419	2	1,80	2,85	3,65	4,83	6,65	8,68	11,85	14,55	16,74	17,46	21,67	25,08	33,68	37,70
420	1	0,05	0,09	0,12	0,16	0,21	0,28	0,38	0,47	0,54	0,55	0,69	0,79	1,05	1,18
421	1	0,18	0,30	0,39	0,52	0,72	0,95	1,32	1,62	1,88	1,95	2,44	2,82	3,81	4,27
422	1	0,00	0,00	0,00	0,00	0,00	0,00	0,00	0,00	0,00	0,00	0,00	0,00	0,00	0,00
423	1	0,23	0,39	0,50	0,67	0,94	1,23	1,69	2,08	2,41	2,50	3,12	3,61	4,86	5,43
424	1	0,23	0,39	0,50	0,67	0,94	1,23	1,69	2,08	2,41	2,50	3,12	3,61	4,86	5,43
425	1	0,23	0,39	0,50	0,67	0,94	1,23	1,69	2,08	2,41	2,50	3,12	3,61	4,86	5,43
426	1	0,23	0,39	0,50	0,67	0,94	1,23	1,69	2,08	2,41	2,50	3,12	3,61	4,86	5,43
427	1	0,23	0,39	0,50	0,67	0,94	1,23	1,69	2,08	2,41	2,50	3,12	3,61	4,86	5,43
428	2	2,00	3,17	4,06	5,38	7,42	9,68	13,23	16,24	18,70	19,50	24,23	28,07	37,75	42,27
429	2	2,00	3,17	4,06	5,38	7,42	9,68	13,23	16,24	18,70	19,50	24,23	28,07	37,75	42,27
430	2	2,00	3,16	4,06	5,37	7,41	9,67	13,22	16,23	18,69	19,49	24,20	28,03	37,68	42,20
431	2	2,00	3,16	4,06	5,37	7,41	9,67	13,22	16,23	18,69	19,49	24,20	28,03	37,68	42,20
432	2	2,00	3,16	4,06	5,37	7,41	9,67	13,22	16,23	18,69	19,49	24,20	28,03	37,68	42,20
433	2	2,00	3,16	4,06	5,37	7,41	9,67	13,22	16,23	18,69	19,49	24,20	28,03	37,68	42,20

WALD + CORBE
BERATENDE INGENIEURE

Anlage A.4.10: HQ_T-Tabelle, FGM-Variante P6

FGM		Variante P6													
Kn. Nr.	Abm.	HQ_1	HQ_2	HQ_3	HQ_5	HQ_{10}	HQ_{20}	HQ_{50}	HQ_{100}	HQ_{100k}	HQ_{200}	HQ_{500}	$HQ_{1.000}$	$HQ_{5.000}$	$HQ_{10.000}$
[-]		[m³/s]	[m³/s]	[m³/s]	[m³/s]	[m³/s]	[m³/s]	[m³/s]	[m³/s]	[m³/s]	[m³/s]	[m³/s]	[m³/s]	[m³/s]	[m³/s]
434	1	0,19	0,32	0,41	0,55	0,77	1,01	1,39	1,71	1,99	2,06	2,58	2,98	4,02	4,50
435	1	0,19	0,32	0,41	0,55	0,77	1,01	1,39	1,71	1,99	2,06	2,58	2,98	4,02	4,50
436	1	0,19	0,32	0,41	0,55	0,77	1,01	1,39	1,71	1,99	2,06	2,58	2,98	4,02	4,50
437	1	0,19	0,32	0,41	0,55	0,77	1,01	1,39	1,71	1,99	2,06	2,58	2,98	4,02	4,50
438	1	0,19	0,32	0,41	0,55	0,77	1,01	1,39	1,71	1,99	2,06	2,58	2,98	4,02	4,50
439	1	0,19	0,32	0,41	0,55	0,77	1,01	1,39	1,71	1,99	2,06	2,58	2,98	4,02	4,50
440	2	2,15	3,41	4,38	5,80	8,00	10,47	14,32	17,59	20,25	21,13	26,24	30,43	40,95	45,85
441	2	2,15	3,41	4,38	5,80	8,00	10,47	14,32	17,59	20,25	21,13	26,24	30,43	40,95	45,85
442	2	2,15	3,41	4,38	5,80	8,00	10,47	14,32	17,59	20,25	21,13	26,24	30,43	40,95	45,85
443	2	2,15	3,41	4,38	5,80	8,00	10,47	14,32	17,59	20,25	21,13	26,24	30,43	40,95	45,85
444	2	2,15	3,41	4,38	5,80	8,00	10,47	14,32	17,59	20,25	21,13	26,24	30,43	40,95	45,85
445	2	2,15	3,41	4,38	5,80	8,00	10,47	14,32	17,59	20,25	21,13	26,24	30,43	40,95	45,85
446	1	0,09	0,14	0,18	0,24	0,34	0,45	0,63	0,77	0,90	0,94	1,18	1,37	1,86	2,09
447	1	0,00	0,00	0,00	0,00	0,00	0,00	0,00	0,00	0,00	0,00	0,00	0,00	0,00	0,00
448	1	0,09	0,14	0,18	0,24	0,34	0,45	0,63	0,77	0,90	0,94	1,18	1,37	1,86	2,09
449	1	0,09	0,14	0,18	0,24	0,34	0,45	0,63	0,77	0,90	0,94	1,18	1,37	1,86	2,09
450	1	0,09	0,14	0,18	0,24	0,34	0,45	0,63	0,77	0,90	0,94	1,18	1,37	1,86	2,09
451	1	0,09	0,14	0,18	0,24	0,34	0,45	0,63	0,77	0,90	0,94	1,18	1,37	1,86	2,09
452	1	0,09	0,14	0,18	0,24	0,34	0,45	0,63	0,77	0,90	0,94	1,18	1,37	1,86	2,09
453	2	2,21	3,51	4,51	5,98	8,26	10,81	14,79	18,18	20,94	21,85	27,14	31,46	42,36	47,45
454	2	2,21	3,51	4,51	5,98	8,26	10,81	14,79	18,18	20,94	21,85	27,14	31,46	42,36	47,45
455	2	2,21	3,51	4,51	5,98	8,26	10,81	14,79	18,18	20,94	21,85	27,14	31,46	42,36	47,45
456	2	2,21	3,51	4,51	5,98	8,26	10,81	14,79	18,18	20,94	21,85	27,14	31,46	42,36	47,45
457	2	2,21	3,51	4,51	5,98	8,26	10,81	14,79	18,18	20,94	21,85	27,14	31,46	42,36	47,45
458	2	2,21	3,51	4,51	5,98	8,26	10,81	14,79	18,18	20,94	21,85	27,14	31,46	42,36	47,45
459	1	0,18	0,30	0,39	0,51	0,69	0,92	1,28	1,59	1,85	1,92	2,42	2,81	3,84	4,32
460	1	0,18	0,30	0,39	0,51	0,69	0,92	1,28	1,59	1,85	1,92	2,42	2,81	3,84	4,32
461	1	0,18	0,30	0,39	0,51	0,69	0,92	1,28	1,59	1,85	1,92	2,42	2,81	3,84	4,32
462	1	0,18	0,30	0,39	0,51	0,69	0,92	1,28	1,59	1,85	1,92	2,42	2,81	3,84	4,32
463	1	0,18	0,30	0,39	0,51	0,69	0,92	1,28	1,59	1,85	1,92	2,42	2,81	3,84	4,32
464	1	0,18	0,30	0,39	0,51	0,69	0,92	1,28	1,59	1,85	1,92	2,42	2,81	3,84	4,32
465	2	2,34	3,70	4,76	6,31	8,72	11,42	15,65	19,24	22,17	23,13	28,76	33,37	44,97	50,38
466	2	2,34	3,70	4,76	6,31	8,72	11,42	15,65	19,24	22,17	23,13	28,76	33,37	44,97	50,38
467	2	2,34	3,70	4,76	6,31	8,72	11,42	15,65	19,24	22,17	23,13	28,76	33,37	44,97	50,38
468	2	2,34	3,70	4,76	6,31	8,72	11,42	15,65	19,24	22,17	23,13	28,76	33,37	44,97	50,38
469	2	2,34	3,70	4,76	6,31	8,72	11,42	15,65	19,24	22,17	23,13	28,76	33,37	44,97	50,38
470	2	2,34	3,70	4,76	6,31	8,72	11,42	15,65	19,24	22,17	23,13	28,76	33,37	44,97	50,38
471	1	0,22	0,34	0,44	0,58	0,79	1,03	1,38	1,67	1,92	1,98	2,44	2,81	3,70	4,12
472	1	0,32	0,55	0,70	0,93	1,28	1,67	2,28	2,79	3,21	3,34	4,13	4,78	6,38	7,11
473	1	0,00	0,00	0,00	0,00	0,00	0,00	0,00	0,00	0,00	0,00	0,00	0,00	0,00	0,00
474	1	0,52	0,88	1,12	1,49	2,03	2,66	3,59	4,39	5,04	5,24	6,46	7,46	9,92	11,06
475	1	0,52	0,88	1,12	1,49	2,03	2,66	3,59	4,39	5,04	5,24	6,46	7,46	9,92	11,06
476	1	0,52	0,88	1,12	1,49	2,03	2,66	3,59	4,39	5,04	5,24	6,46	7,46	9,92	11,06
477	1	0,52	0,88	1,12	1,49	2,03	2,66	3,59	4,39	5,04	5,24	6,46	7,46	9,92	11,06
478	1	0,52	0,88	1,12	1,49	2,03	2,66	3,59	4,39	5,04	5,24	6,46	7,46	9,92	11,06
479	2	2,83	4,45	5,71	7,58	10,47	13,70	18,75	23,05	26,57	27,70	34,42	39,90	53,70	60,14
480	2	2,83	4,45	5,71	7,58	10,47	13,70	18,75	23,05	26,57	27,70	34,42	39,90	53,70	60,14
481	2	2,83	4,45	5,71	7,58	10,47	13,70	18,75	23,05	26,57	27,70	34,42	39,90	53,70	60,14
482	2	2,83	4,45	5,71	7,58	10,47	13,70	18,75	23,05	26,57	27,70	34,42	39,90	53,70	60,14
483	2	2,83	4,45	5,71	7,58	10,47	13,70	18,75	23,05	26,57	27,70	34,42	39,90	53,70	60,14
484	2	2,83	4,45	5,71	7,58	10,47	13,70	18,75	23,05	26,57	27,70	34,42	39,90	53,70	60,14
485	1	0,15	0,26	0,33	0,44	0,62	0,82	1,13	1,38	1,60	1,66	2,07	2,40	3,23	3,61
486	1	0,15	0,26	0,33	0,44	0,62	0,82	1,13	1,38	1,60	1,66	2,07	2,40	3,23	3,61
487	1	0,15	0,26	0,33	0,44	0,62	0,82	1,13	1,38	1,60	1,66	2,07	2,40	3,23	3,61
488	1	0,15	0,26	0,33	0,44	0,62	0,82	1,13	1,38	1,60	1,66	2,07	2,40	3,23	3,61
489	1	0,15	0,26	0,33	0,44	0,62	0,82	1,13	1,38	1,60	1,66	2,07	2,40	3,23	3,61
490	1	0,15	0,26	0,33	0,44	0,62	0,82	1,13	1,38	1,60	1,66	2,07	2,40	3,23	3,61
491	2	2,95	4,62	5,94	7,88	10,89	14,27	19,54	24,01	27,68	28,87	35,90	41,64	56,07	62,80
492	2	2,95	4,62	5,94	7,88	10,89	14,27	19,54	24,01	27,68	28,87	35,90	41,64	56,07	62,80
493	2	2,95	4,62	5,94	7,88	10,89	14,27	19,54	24,01	27,68	28,87	35,90	41,64	56,07	62,80
494	2	2,95	4,62	5,94	7,88	10,89	14,27	19,54	24,01	27,68	28,87	35,90	41,64	56,07	62,80
495	2	2,95	4,62	5,94	7,88	10,89	14,27	19,54	24,01	27,68	28,87	35,90	41,64	56,07	62,80

WALD + CORBE
BERATENDE INGENIEURE

Anlage A.4.10: HQ_T-Tabelle, FGM-Variante P6

FGM		Variante P6													
Kn. Nr.	Abm.	HQ_1	HQ_2	HQ_3	HQ_5	HQ_{10}	HQ_{20}	HQ_{50}	HQ_{100}	HQ_{100k}	HQ_{200}	HQ_{500}	$HQ_{1.000}$	$HQ_{5.000}$	$HQ_{10.000}$
[-]		[m³/s]	[m³/s]	[m³/s]	[m³/s]	[m³/s]	[m³/s]	[m³/s]	[m³/s]	[m³/s]	[m³/s]	[m³/s]	[m³/s]	[m³/s]	[m³/s]
496	2	2,95	4,62	5,94	7,88	10,89	14,27	19,54	24,01	27,68	28,87	35,90	41,64	56,07	62,80
497	1	0,56	0,83	1,03	1,36	1,86	2,39	3,18	3,82	4,37	4,53	5,51	6,31	8,30	9,20
498	1	0,22	0,38	0,48	0,64	0,87	1,14	1,54	1,88	2,16	2,24	2,76	3,18	4,22	4,72
499	1	0,00	0,00	0,00	0,00	0,00	0,00	0,00	0,00	0,00	0,00	0,00	0,00	0,00	0,00
500	1	0,77	1,16	1,48	1,96	2,69	3,47	4,64	5,60	6,42	6,64	8,11	9,32	12,28	13,64
501	1	0,77	1,16	1,48	1,96	2,69	3,47	4,64	5,60	6,42	6,64	8,11	9,32	12,28	13,64
502	1	0,77	1,16	1,48	1,96	2,69	3,47	4,64	5,60	6,42	6,64	8,11	9,32	12,28	13,64
503	1	0,77	1,16	1,48	1,96	2,69	3,47	4,64	5,60	6,42	6,64	8,11	9,32	12,28	13,64
504	1	0,77	1,16	1,48	1,96	2,69	3,47	4,64	5,60	6,42	6,64	8,11	9,32	12,28	13,64
505	3	3,48	5,21	6,38	8,27	11,40	14,89	20,35	24,96	29,37	29,94	37,26	43,18	58,10	65,09
506	3	3,48	5,21	6,38	8,27	11,40	14,89	20,35	24,96	29,37	29,94	37,26	43,18	58,10	65,09
507	3	3,48	5,21	6,38	8,26	11,39	14,88	20,34	24,95	29,36	29,94	37,23	43,15	58,07	65,07
508	3	3,48	5,21	6,38	8,26	11,39	14,88	20,34	24,95	29,36	29,94	37,23	43,15	58,07	65,07
509	3	3,48	5,21	6,38	8,26	11,39	14,88	20,34	24,95	29,36	29,94	37,23	43,15	58,07	65,07
510	3	3,48	5,21	6,38	8,26	11,39	14,88	20,34	24,95	29,36	29,94	37,23	43,15	58,07	65,07
511	1	0,05	0,08	0,10	0,14	0,20	0,26	0,37	0,45	0,53	0,55	0,70	0,82	1,13	1,27
512	1	0,05	0,08	0,10	0,14	0,20	0,26	0,37	0,45	0,53	0,55	0,70	0,82	1,13	1,27
513	1	0,05	0,08	0,10	0,14	0,20	0,26	0,37	0,45	0,53	0,55	0,70	0,82	1,13	1,27
514	1	0,05	0,08	0,10	0,14	0,20	0,26	0,37	0,45	0,53	0,55	0,70	0,82	1,13	1,27
515	1	0,05	0,08	0,10	0,14	0,20	0,26	0,37	0,45	0,53	0,55	0,70	0,82	1,13	1,27
516	1	0,05	0,08	0,10	0,14	0,20	0,26	0,37	0,45	0,53	0,55	0,70	0,82	1,13	1,27
517	3	3,52	5,26	6,44	8,32	11,47	14,99	20,49	25,13	29,59	30,16	37,52	43,47	58,51	65,56
518	3	3,52	5,26	6,44	8,32	11,47	14,99	20,49	25,13	29,59	30,16	37,52	43,47	58,51	65,56
519	3	3,52	5,26	6,44	8,32	11,47	14,99	20,49	25,13	29,59	30,16	37,52	43,47	58,51	65,56
520	3	3,52	5,26	6,44	8,32	11,47	14,99	20,49	25,13	29,59	30,16	37,52	43,47	58,51	65,56
521	3	3,52	5,26	6,44	8,32	11,47	14,99	20,49	25,13	29,59	30,16	37,52	43,47	58,51	65,56
522	3	3,52	5,26	6,44	8,32	11,47	14,99	20,49	25,13	29,59	30,16	37,52	43,47	58,51	65,56
523	1	0,25	0,38	0,48	0,64	0,88	1,13	1,52	1,83	2,10	2,17	2,65	3,04	4,03	4,47
524	1	0,10	0,16	0,21	0,28	0,39	0,51	0,70	0,86	0,99	1,03	1,27	1,47	1,96	2,19
525	1	0,00	0,00	0,00	0,00	0,00	0,00	0,00	0,00	0,00	0,00	0,00	0,00	0,00	0,00
526	1	0,33	0,53	0,67	0,89	1,22	1,58	2,12	2,57	2,95	3,06	3,75	4,31	5,73	6,37
527	1	0,33	0,53	0,67	0,89	1,22	1,58	2,12	2,57	2,95	3,06	3,75	4,31	5,73	6,37
528	1	0,33	0,53	0,67	0,89	1,22	1,58	2,12	2,57	2,95	3,06	3,75	4,31	5,73	6,37
529	1	0,33	0,53	0,67	0,89	1,22	1,58	2,12	2,57	2,95	3,06	3,75	4,31	5,73	6,37
530	1	0,33	0,53	0,67	0,89	1,22	1,58	2,12	2,57	2,95	3,06	3,75	4,31	5,73	6,37
531	3	3,82	5,71	6,99	8,96	12,34	16,14	22,06	27,04	31,83	32,45	40,35	46,75	62,87	70,45
532	3	3,82	5,71	6,99	8,96	12,34	16,14	22,06	27,04	31,83	32,45	40,35	46,75	62,87	70,45
533	3	3,82	5,71	6,99	8,96	12,34	16,14	22,06	27,04	31,83	32,45	40,35	46,75	62,87	70,45
534	3	3,81	5,71	6,98	8,75	12,05	15,90	21,76	26,16	30,55	31,12	38,60	44,71	60,11	67,38
535	3	3,81	5,71	6,98	8,75	12,05	15,90	21,76	26,16	30,55	31,12	38,60	44,71	60,11	67,38
536	3	3,81	5,71	6,98	8,75	12,05	15,90	21,76	26,16	30,55	31,12	38,60	44,71	60,11	67,38
537	1	0,07	0,11	0,14	0,19	0,26	0,34	0,46	0,56	0,65	0,67	0,83	0,96	1,28	1,43
538	1	0,14	0,23	0,30	0,40	0,56	0,74	1,02	1,26	1,46	1,52	1,90	2,20	2,98	3,34
539	1	0,00	0,00	0,00	0,00	0,00	0,00	0,00	0,00	0,00	0,00	0,00	0,00	0,00	0,00
540	1	0,20	0,34	0,44	0,59	0,82	1,08	1,48	1,82	2,11	2,19	2,73	3,16	4,26	4,76
541	1	0,20	0,34	0,44	0,59	0,82	1,08	1,48	1,82	2,11	2,19	2,73	3,16	4,26	4,76
542	1	0,20	0,34	0,44	0,59	0,82	1,08	1,48	1,82	2,11	2,19	2,73	3,16	4,26	4,76
543	1	0,20	0,34	0,44	0,59	0,82	1,08	1,48	1,82	2,11	2,19	2,73	3,16	4,26	4,76
544	1	0,20	0,34	0,44	0,59	0,82	1,08	1,48	1,82	2,11	2,19	2,73	3,16	4,26	4,76
545	3	3,97	5,94	7,27	9,10	12,40	16,43	22,46	26,97	31,48	32,08	39,81	46,10	62,07	69,58
546	3	3,97	5,94	7,27	9,10	12,40	16,43	22,46	26,97	31,48	32,08	39,81	46,10	62,07	69,58
547	3	3,97	5,94	7,27	9,10	12,40	16,43	22,46	26,97	31,48	32,08	39,81	46,10	62,07	69,58
548	3	3,97	5,94	7,27	9,10	12,40	16,43	22,46	26,97	31,48	32,08	39,81	46,10	62,07	69,58
549	3	3,97	5,94	7,27	9,10	12,40	16,43	22,46	26,97	31,48	32,08	39,81	46,10	62,07	69,58
550	3	3,97	5,94	7,27	9,10	12,40	16,43	22,46	26,97	31,48	32,08	39,81	46,10	62,07	69,58
551	1	0,06	0,11	0,14	0,19	0,26	0,35	0,47	0,59	0,68	0,71	0,90	1,05	1,43	1,61
552	1	0,06	0,11	0,14	0,19	0,26	0,35	0,47	0,59	0,68	0,71	0,90	1,05	1,43	1,61
553	1	0,06	0,11	0,14	0,19	0,26	0,35	0,47	0,59	0,68	0,71	0,90	1,05	1,43	1,61
554	1	0,06	0,11	0,14	0,19	0,26	0,35	0,47	0,59	0,68	0,71	0,90	1,05	1,43	1,61
555	1	0,06	0,11	0,14	0,19	0,26	0,35	0,47	0,59	0,68	0,71	0,90	1,05	1,43	1,61
556	1	0,06	0,11	0,14	0,19	0,26	0,35	0,47	0,59	0,68	0,71	0,90	1,05	1,43	1,61
557	3	4,01	6,00	7,34	9,20	12,49	16,55	22,60	27,15	31,68	32,28	40,06	46,41	62,48	70,04

WALD + CORBE
BERATENDE INGENIEURE

Anlage A.4.10: HQ_T-Tabelle, FGM-Variante P6

FGM		Variante P6													
Kn. Nr.	Abm.	HQ_1	HQ_2	HQ_3	HQ_5	HQ_{10}	HQ_{20}	HQ_{50}	HQ_{100}	HQ_{100k}	HQ_{200}	HQ_{500}	$HQ_{1.000}$	$HQ_{5.000}$	$HQ_{10.000}$
[-]		[m³/s]	[m³/s]	[m³/s]	[m³/s]	[m³/s]	[m³/s]	[m³/s]	[m³/s]	[m³/s]	[m³/s]	[m³/s]	[m³/s]	[m³/s]	[m³/s]
558	3	4,01	6,00	7,34	9,20	12,49	16,55	22,60	27,15	31,68	32,28	40,06	46,41	62,48	70,04
559	3	4,01	6,00	7,34	9,20	12,49	16,55	22,60	27,15	31,68	32,28	40,06	46,41	62,48	70,04
560	3	4,01	6,00	7,34	9,20	12,49	16,55	22,60	27,15	31,68	32,28	40,06	46,41	62,48	70,04
561	3	4,01	6,00	7,34	9,20	12,49	16,55	22,60	27,15	31,68	32,28	40,06	46,41	62,48	70,04
562	3	4,01	6,00	7,34	9,20	12,49	16,55	22,60	27,15	31,68	32,28	40,06	46,41	62,48	70,04
563	1	0,37	0,64	0,82	1,08	1,49	1,94	2,64	3,21	3,71	3,85	4,75	5,50	7,31	8,17
564	1	0,37	0,64	0,82	1,08	1,49	1,94	2,64	3,21	3,71	3,85	4,75	5,50	7,31	8,17
565	1	0,37	0,64	0,82	1,08	1,49	1,94	2,64	3,21	3,71	3,85	4,75	5,50	7,31	8,17
566	1	0,37	0,64	0,82	1,08	1,49	1,94	2,64	3,21	3,71	3,85	4,75	5,50	7,31	8,17
567	1	0,37	0,64	0,82	1,08	1,49	1,94	2,64	3,21	3,71	3,85	4,75	5,50	7,31	8,17
568	1	0,37	0,64	0,82	1,08	1,49	1,94	2,64	3,21	3,71	3,85	4,75	5,50	7,31	8,17
569	3	4,33	6,47	7,92	9,93	13,39	17,80	24,24	29,11	33,96	34,61	42,96	49,79	67,10	75,24
570	3	4,33	6,47	7,92	9,93	13,39	17,80	24,24	29,11	33,96	34,61	42,96	49,79	67,10	75,24
571	3	4,33	6,47	7,92	9,93	13,39	17,80	24,24	29,11	33,96	34,61	42,96	49,79	67,10	75,24
572	3	4,33	6,47	7,92	9,93	13,39	17,80	24,24	29,11	33,96	34,61	42,96	49,79	67,10	75,24
573	3	4,33	6,47	7,92	9,93	13,39	17,80	24,24	29,11	33,96	34,61	42,96	49,79	67,10	75,24
574	3	4,33	6,47	7,92	9,93	13,39	17,80	24,24	29,11	33,96	34,61	42,96	49,79	67,10	75,24
575	1	0,04	0,07	0,09	0,12	0,16	0,22	0,31	0,39	0,45	0,47	0,59	0,69	0,95	1,07
576	1	0,00	0,00	0,00	0,00	0,00	0,00	0,00	0,00	0,00	0,00	0,00	0,00	0,00	0,00
577	1	0,04	0,07	0,09	0,12	0,16	0,22	0,31	0,39	0,45	0,47	0,59	0,69	0,95	1,07
578	1	0,04	0,07	0,09	0,12	0,16	0,22	0,31	0,39	0,45	0,47	0,59	0,69	0,95	1,07
579	1	0,04	0,07	0,09	0,12	0,16	0,22	0,31	0,39	0,45	0,47	0,59	0,69	0,95	1,07
580	1	0,04	0,07	0,09	0,12	0,16	0,22	0,31	0,39	0,45	0,47	0,59	0,69	0,95	1,07
581	1	0,04	0,07	0,09	0,12	0,16	0,22	0,31	0,39	0,45	0,47	0,59	0,69	0,95	1,07
582	1	0,04	0,07	0,09	0,12	0,16	0,22	0,31	0,39	0,45	0,47	0,59	0,69	0,95	1,07
583	3	4,35	6,51	7,97	9,99	13,46	17,88	24,34	29,22	34,08	34,73	43,11	49,97	67,33	75,50
584	3	4,35	6,51	7,97	9,99	13,46	17,88	24,34	29,22	34,08	34,73	43,11	49,97	67,33	75,50
585	3	4,35	6,51	7,97	9,99	13,46	17,88	24,34	29,22	34,08	34,73	43,11	49,97	67,33	75,50
586	3	4,35	6,51	7,97	9,99	13,46	17,88	24,34	29,22	34,08	34,73	43,11	49,97	67,33	75,50
587	3	4,35	6,51	7,97	9,99	13,46	17,88	24,34	29,22	34,08	34,73	43,11	49,97	67,33	75,50
588	3	4,35	6,51	7,97	9,99	13,46	17,88	24,34	29,22	34,08	34,73	43,11	49,97	67,33	75,50
589	1	0,04	0,06	0,08	0,11	0,15	0,20	0,28	0,35	0,41	0,42	0,54	0,63	0,86	0,97
590	1	0,04	0,06	0,08	0,11	0,15	0,20	0,28	0,35	0,41	0,42	0,54	0,63	0,86	0,97
591	1	0,04	0,06	0,08	0,11	0,15	0,20	0,28	0,35	0,41	0,42	0,54	0,63	0,86	0,97
592	1	0,04	0,06	0,08	0,11	0,15	0,20	0,28	0,35	0,41	0,42	0,54	0,63	0,86	0,97
593	1	0,04	0,06	0,08	0,11	0,15	0,20	0,28	0,35	0,41	0,42	0,54	0,63	0,86	0,97
594	1	0,04	0,06	0,08	0,11	0,15	0,20	0,28	0,35	0,41	0,42	0,54	0,63	0,86	0,97
595	3	4,38	6,55	8,01	10,04	13,51	17,96	24,42	29,31	34,21	34,84	43,24	50,12	67,52	75,72
596	3	4,38	6,55	8,01	10,04	13,51	17,96	24,42	29,31	34,21	34,84	43,24	50,12	67,52	75,72
597	3	4,38	6,55	8,01	10,04	13,51	17,96	24,42	29,31	34,21	34,84	43,24	50,12	67,52	75,72
598	3	4,38	6,55	8,01	10,04	13,51	17,96	24,42	29,31	34,21	34,84	43,24	50,12	67,52	75,72
599	3	4,38	6,55	8,01	10,04	13,51	17,96	24,42	29,31	34,21	34,84	43,24	50,12	67,52	75,72
600	3	4,38	6,55	8,01	10,04	13,51	17,96	24,42	29,31	34,21	34,84	43,24	50,12	67,52	75,72
601	1	0,09	0,15	0,20	0,26	0,35	0,46	0,62	0,76	0,87	0,91	1,12	1,29	1,72	1,91
602	1	0,13	0,22	0,29	0,39	0,54	0,72	0,99	1,23	1,42	1,48	1,85	2,14	2,89	3,24
603	1	0,00	0,00	0,00	0,00	0,00	0,00	0,00	0,00	0,00	0,00	0,00	0,00	0,00	0,00
604	1	0,22	0,38	0,49	0,65	0,89	1,18	1,61	1,99	2,29	2,38	2,96	3,42	4,58	5,13
605	1	0,22	0,38	0,49	0,65	0,89	1,18	1,61	1,99	2,29	2,38	2,96	3,42	4,58	5,13
606	1	0,22	0,38	0,49	0,65	0,89	1,18	1,61	1,99	2,29	2,38	2,96	3,42	4,58	5,13
607	1	0,22	0,38	0,49	0,65	0,89	1,18	1,61	1,99	2,29	2,38	2,96	3,42	4,58	5,13
608	1	0,22	0,38	0,49	0,65	0,89	1,18	1,61	1,99	2,29	2,38	2,96	3,42	4,58	5,13
609	3	4,55	6,81	8,34	10,45	14,01	18,66	25,26	30,30	35,48	36,06	44,68	51,81	69,83	78,32
610	3	4,55	6,81	8,34	10,45	14,01	18,66	25,26	30,30	35,48	36,06	44,68	51,81	69,83	78,32
611	3	4,55	6,81	8,34	10,45	14,01	18,65	25,24	30,29	35,47	36,05	44,66	51,78	69,79	78,29
612	3	4,55	6,80	8,33	10,44	13,90	18,55	25,04	29,76	34,76	35,32	43,57	50,35	67,54	75,55
613	3	4,55	6,80	8,33	10,44	13,90	18,55	25,04	29,76	34,76	35,32	43,57	50,35	67,54	75,55
614	3	4,55	6,80	8,33	10,44	13,90	18,55	25,04	29,76	34,76	35,32	43,57	50,35	67,54	75,55
615	1	0,08	0,13	0,17	0,23	0,32	0,41	0,58	0,72	0,84	0,87	1,09	1,27	1,74	1,95
616	1	0,08	0,13	0,17	0,23	0,32	0,41	0,58	0,72	0,84	0,87	1,09	1,27	1,74	1,95
617	1	0,08	0,13	0,17	0,23	0,32	0,41	0,58	0,72	0,84	0,87	1,09	1,27	1,74	1,95
618	1	0,08	0,13	0,17	0,23	0,32	0,41	0,58	0,72	0,84	0,87	1,09	1,27	1,74	1,95
619	1	0,08	0,13	0,17	0,23	0,32	0,41	0,58	0,72	0,84	0,87	1,09	1,27	1,74	1,95

WALD + CORBE
BERATENDE INGENIEURE

Anlage A.4.10: HQ_T-Tabelle, FGM-Variante P6

FGM		Variante P6													
Kn. Nr.	Abm.	HQ_1	HQ_2	HQ_3	HQ_5	HQ_{10}	HQ_{20}	HQ_{50}	HQ_{100}	HQ_{100k}	HQ_{200}	HQ_{500}	$HQ_{1.000}$	$HQ_{5.000}$	$HQ_{10.000}$
[-]		[m³/s]	[m³/s]	[m³/s]	[m³/s]	[m³/s]	[m³/s]	[m³/s]	[m³/s]	[m³/s]	[m³/s]	[m³/s]	[m³/s]	[m³/s]	[m³/s]
620	1	0,08	0,13	0,17	0,23	0,32	0,41	0,58	0,72	0,84	0,87	1,09	1,27	1,74	1,95
621	3	4,60	6,88	8,42	10,55	13,99	18,69	25,24	29,95	34,97	35,53	43,84	50,65	67,94	76,01
622	3	4,60	6,88	8,42	10,55	13,99	18,69	25,24	29,95	34,97	35,53	43,84	50,65	67,94	76,01
623	3	4,60	6,88	8,42	10,55	13,99	18,69	25,24	29,95	34,97	35,53	43,84	50,65	67,94	76,01
624	3	4,60	6,88	8,42	10,55	13,99	18,69	25,24	29,95	34,97	35,53	43,84	50,65	67,94	76,01
625	3	4,60	6,88	8,42	10,55	13,99	18,69	25,24	29,95	34,97	35,53	43,84	50,65	67,94	76,01
626	3	4,60	6,88	8,42	10,55	13,99	18,69	25,24	29,95	34,97	35,53	43,84	50,65	67,94	76,01
627	1	0,03	0,06	0,07	0,10	0,13	0,17	0,23	0,28	0,33	0,34	0,42	0,48	0,64	0,71
628	1	0,18	0,30	0,39	0,52	0,73	0,96	1,34	1,65	1,91	1,99	2,48	2,88	3,89	4,35
629	1	0,00	0,00	0,00	0,00	0,00	0,00	0,00	0,00	0,00	0,00	0,00	0,00	0,00	0,00
630	1	0,21	0,35	0,46	0,62	0,86	1,13	1,57	1,93	2,23	2,33	2,90	3,36	4,53	5,06
631	1	0,21	0,35	0,46	0,62	0,86	1,13	1,57	1,93	2,23	2,33	2,90	3,36	4,53	5,06
632	1	0,21	0,35	0,46	0,62	0,86	1,13	1,57	1,93	2,23	2,33	2,90	3,36	4,53	5,06
633	1	0,21	0,35	0,46	0,62	0,86	1,13	1,57	1,93	2,23	2,33	2,90	3,36	4,53	5,06
634	1	0,21	0,35	0,46	0,62	0,86	1,13	1,57	1,93	2,23	2,33	2,90	3,36	4,53	5,06
635	1	5,28	7,92	10,18	13,42	18,84	24,54	32,08	38,74	44,74	46,30	57,13	65,93	88,25	108,55
636	1	5,28	7,92	10,18	13,42	18,84	24,54	32,08	38,74	44,74	46,30	57,13	65,93	88,25	108,55
637	1	5,28	7,92	10,18	13,42	18,84	24,54	32,08	38,74	44,74	46,30	57,13	65,93	88,25	108,55
638	1	5,28	7,92	10,18	13,42	18,84	24,54	32,08	38,74	44,74	46,30	57,13	65,93	88,25	108,55
639	1	5,28	7,92	10,18	13,42	18,84	24,54	32,08	38,74	44,74	46,30	57,13	65,93	88,25	108,55
640	3	4,75	7,11	8,70	10,91	14,31	19,12	25,82	30,58	35,68	36,25	44,74	51,71	69,37	77,60
641	3	4,75	7,11	8,70	10,91	14,31	19,12	25,82	30,58	35,68	36,25	44,74	51,71	69,37	77,60
642	1	0,24	0,32	0,34	0,34	0,34	0,34	0,34	0,34	0,34	0,34	0,34	0,34	0,34	0,34
643	1	0,24	0,32	0,34	0,34	0,34	0,34	0,34	0,34	0,34	0,34	0,34	0,34	0,34	0,34
644	3	4,77	7,13	8,73	10,94	14,35	19,13	25,83	30,58	35,68	36,25	44,75	51,71	69,37	77,60
645	3	4,77	7,13	8,73	10,94	14,35	19,13	25,83	30,58	35,68	36,25	44,75	51,71	69,37	77,60
646	1	0,14	0,23	0,30	0,40	0,56	0,74	1,02	1,27	1,47	1,53	1,92	2,23	3,02	3,39
647	1	0,14	0,23	0,30	0,40	0,56	0,74	1,02	1,27	1,47	1,53	1,92	2,23	3,02	3,39
648	1	0,14	0,23	0,30	0,40	0,56	0,74	1,02	1,27	1,47	1,53	1,92	2,23	3,02	3,39
649	1	0,14	0,23	0,30	0,40	0,56	0,74	1,02	1,27	1,47	1,53	1,92	2,23	3,02	3,39
650	1	0,14	0,23	0,30	0,40	0,56	0,74	1,02	1,27	1,47	1,53	1,92	2,23	3,02	3,39
651	1	0,14	0,23	0,30	0,40	0,56	0,74	1,02	1,27	1,47	1,53	1,92	2,23	3,02	3,39
652	1	0,14	0,23	0,30	0,40	0,56	0,74	1,02	1,27	1,47	1,53	1,92	2,23	3,02	3,39
653	1	0,14	0,23	0,30	0,40	0,56	0,74	1,02	1,27	1,47	1,53	1,92	2,23	3,02	3,39
654	1	0,14	0,23	0,30	0,40	0,56	0,74	1,02	1,27	1,47	1,53	1,92	2,23	3,02	3,39
655	1	0,03	0,05	0,07	0,09	0,13	0,17	0,24	0,30	0,35	0,36	0,46	0,54	0,74	0,83
656	1	0,03	0,05	0,07	0,09	0,13	0,17	0,24	0,30	0,35	0,36	0,46	0,54	0,74	0,83
657	1	0,03	0,05	0,07	0,09	0,13	0,17	0,24	0,30	0,35	0,36	0,46	0,54	0,74	0,83
658	3	4,86	7,27	8,90	11,15	14,63	19,38	26,15	30,95	36,07	36,65	45,21	52,27	70,15	78,50
659	3	4,86	7,27	8,90	11,15	14,63	19,38	26,15	30,95	36,07	36,65	45,21	52,27	70,15	78,50
660	3	4,88	7,30	8,93	11,19	14,68	19,42	26,20	30,99	36,13	36,70	45,27	52,33	70,24	78,60
661	3	4,88	7,29	8,92	11,18	14,66	19,14	25,81	30,18	34,71	35,23	43,10	49,67	66,50	74,39
662	1	0,30	0,39	0,42	0,42	0,42	0,42	0,42	0,42	0,42	0,42	0,42	0,42	0,42	0,42
663	1	0,30	0,39	0,42	0,42	0,42	0,42	0,42	0,42	0,42	0,42	0,42	0,42	0,42	0,42
664	3	4,90	7,31	8,94	11,20	14,69	19,14	25,81	30,18	34,71	35,23	43,10	49,67	66,50	74,40
665	3	4,90	7,31	8,94	11,20	14,69	19,14	25,81	30,18	34,71	35,23	43,10	49,67	66,50	74,40
666	1	0,19	0,24	0,26	0,26	0,26	0,26	0,26	0,26	0,26	0,26	0,26	0,26	0,26	0,26
667	1	0,19	0,24	0,26	0,26	0,26	0,26	0,26	0,26	0,26	0,26	0,26	0,26	0,26	0,26
668	3	4,91	7,33	8,97	11,22	14,72	19,14	25,81	30,18	34,71	35,23	43,10	49,67	66,50	74,40
669	3	4,91	7,33	8,97	11,22	14,72	19,14	25,81	30,18	34,71	35,23	43,10	49,67	66,50	74,40
670	1	0,09	0,14	0,19	0,25	0,35	0,47	0,65	0,81	0,94	0,98	1,23	1,43	1,94	2,18
671	1	0,09	0,14	0,19	0,25	0,35	0,47	0,65	0,81	0,94	0,98	1,23	1,43	1,94	2,18
672	1	0,09	0,14	0,19	0,25	0,35	0,47	0,65	0,81	0,94	0,98	1,23	1,43	1,94	2,18
673	3	4,97	7,42	9,07	11,36	14,89	19,23	25,94	30,30	34,82	35,35	43,24	49,84	66,72	74,64
674	3	4,97	7,42	9,07	11,36	14,89	19,23	25,94	30,30	34,82	35,35	43,24	49,84	66,72	74,64
675	3	4,97	7,42	9,07	11,36	14,89	19,23	25,94	30,30	34,82	35,35	43,24	49,84	66,72	74,64
676	3	4,97	7,42	9,07	11,36	14,89	19,23	25,94	30,30	34,82	35,35	43,24	49,84	66,72	74,64
677	1	0,00	0,00	0,00	0,00	0,00	0,00	0,00	0,00	0,00	0,00	0,00	0,00	0,00	0,00
678	1	0,00	0,00	0,00	0,00	0,00	0,00	0,00	0,00	0,00	0,00	0,00	0,00	0,00	0,00
679	1	0,00	0,00	0,00	0,00	0,00	0,00	0,00	0,00	0,00	0,00	0,00	0,00	0,00	0,00
680	1	0,00	0,00	0,00	0,00	0,00	0,00	0,00	0,00	0,00	0,00	0,00	0,00	0,00	0,00
681	1	0,00	0,00	0,00	0,00	0,00	0,00	0,00	0,00	0,00	0,00	0,00	0,00	0,00	0,00

WALD + CORBE
BERATENDE INGENIEURE

Anlage A.4.10: HQ_T-Tabelle, FGM-Variante P6

FGM		Variante P6													
Kn. Nr.	Abm.	HQ_1	HQ_2	HQ_3	HQ_5	HQ_{10}	HQ_{20}	HQ_{50}	HQ_{100}	HQ_{100k}	HQ_{200}	HQ_{500}	$HQ_{1.000}$	$HQ_{5.000}$	$HQ_{10.000}$
[-]		[m³/s]	[m³/s]	[m³/s]	[m³/s]	[m³/s]	[m³/s]	[m³/s]	[m³/s]	[m³/s]	[m³/s]	[m³/s]	[m³/s]	[m³/s]	[m³/s]
682	1	0,00	0,00	0,00	0,00	0,00	0,00	0,00	0,00	0,00	0,00	0,00	0,00	0,00	0,00
683	1	0,00	0,00	0,00	0,00	0,00	0,00	0,00	0,00	0,00	0,00	0,00	0,00	0,00	0,00
684	1	0,00	0,00	0,00	0,00	0,00	0,00	0,00	0,00	0,00	0,00	0,00	0,00	0,00	0,00
685	1	0,00	0,00	0,00	0,00	0,00	0,00	0,00	0,00	0,00	0,00	0,00	0,00	0,00	0,00
686	1	0,00	0,00	0,00	0,00	0,00	0,00	0,00	0,00	0,00	0,00	0,00	0,00	0,00	0,00
687	1	0,00	0,00	0,00	0,00	0,00	0,00	0,00	0,00	0,00	0,00	0,00	0,00	0,00	0,00
688	1	0,00	0,00	0,00	0,00	0,00	0,00	0,00	0,00	0,00	0,00	0,00	0,00	0,00	0,00
689	1	0,00	0,00	0,00	0,00	0,00	0,00	0,00	0,00	0,00	0,00	0,00	0,00	0,00	0,00
690	1	0,00	0,00	0,00	0,00	0,00	0,00	0,00	0,00	0,00	0,00	0,00	0,00	0,00	0,00
691	1	0,00	0,00	0,00	0,00	0,00	0,00	0,00	0,00	0,00	0,00	0,00	0,00	0,00	0,00
692	1	0,00	0,00	0,00	0,00	0,00	0,00	0,00	0,00	0,00	0,00	0,00	0,00	0,00	0,00
693	1	0,00	0,00	0,00	0,00	0,00	0,00	0,00	0,00	0,00	0,00	0,00	0,00	0,00	0,00
694	1	0,00	0,00	0,00	0,00	0,00	0,00	0,00	0,00	0,00	0,00	0,00	0,00	0,00	0,00
695	1	0,00	0,00	0,00	0,00	0,00	0,00	0,00	0,00	0,00	0,00	0,00	0,00	0,00	0,00
696	1	0,00	0,00	0,00	0,00	0,00	0,00	0,00	0,00	0,00	0,00	0,00	0,00	0,00	0,00
697	1	0,00	0,00	0,00	0,00	0,00	0,00	0,00	0,00	0,00	0,00	0,00	0,00	0,00	0,00
698	1	0,00	0,00	0,00	0,00	0,00	0,00	0,00	0,00	0,00	0,00	0,00	0,00	0,00	0,00
699	1	0,00	0,00	0,00	0,00	0,00	0,00	0,00	0,00	0,00	0,00	0,00	0,00	0,00	0,00
700	1	0,00	0,00	0,00	0,00	0,00	0,00	0,00	0,00	0,00	0,00	0,00	0,00	0,00	0,00
701	1	0,00	0,00	0,00	0,00	0,00	0,00	0,00	0,00	0,00	0,00	0,00	0,00	0,00	0,00
702	1	0,00	0,00	0,00	0,00	0,00	0,00	0,00	0,00	0,00	0,00	0,00	0,00	0,00	0,00
703	1	0,00	0,00	0,00	0,00	0,00	0,00	0,00	0,00	0,00	0,00	0,00	0,00	0,00	0,00
704	1	0,00	0,00	0,00	0,00	0,00	0,00	0,00	0,00	0,00	0,00	0,00	0,00	0,00	0,00
705	1	0,00	0,00	0,00	0,00	0,00	0,00	0,00	0,00	0,00	0,00	0,00	0,00	0,00	0,00
706	1	0,00	0,00	0,00	0,00	0,00	0,00	0,00	0,00	0,00	0,00	0,00	0,00	0,00	0,00
707	1	0,00	0,00	0,00	0,00	0,00	0,00	0,00	0,00	0,00	0,00	0,00	0,00	0,00	0,00
708	1	0,00	0,00	0,00	0,00	0,00	0,00	0,00	0,00	0,00	0,00	0,00	0,00	0,00	0,00
709	1	0,00	0,00	0,00	0,00	0,00	0,00	0,00	0,00	0,00	0,00	0,00	0,00	0,00	0,00
710	1	0,00	0,00	0,00	0,00	0,00	0,00	0,00	0,00	0,00	0,00	0,00	0,00	0,00	0,00
711	1	0,00	0,00	0,00	0,00	0,00	0,00	0,00	0,00	0,00	0,00	0,00	0,00	0,00	0,00
712	1	0,00	0,00	0,00	0,00	0,00	0,00	0,00	0,00	0,00	0,00	0,00	0,00	0,00	0,00
713	1	0,00	0,00	0,00	0,00	0,00	0,00	0,00	0,00	0,00	0,00	0,00	0,00	0,00	0,00
714	1	0,00	0,00	0,00	0,00	0,00	0,00	0,00	0,00	0,00	0,00	0,00	0,00	0,00	0,00
715	1	0,00	0,00	0,00	0,00	0,00	0,00	0,00	0,00	0,00	0,00	0,00	0,00	0,00	0,00
716	1	0,00	0,00	0,00	0,00	0,00	0,00	0,00	0,00	0,00	0,00	0,00	0,00	0,00	0,00
717	1	0,00	0,00	0,01	0,01	0,01	0,01	0,02	0,02	0,02	0,02	0,03	0,03	0,04	0,04
718	1	0,66	1,13	1,46	1,93	2,64	3,46	4,71	5,78	6,64	6,89	8,53	9,86	13,12	14,66
719	1	0,67	1,14	1,47	1,94	2,65	3,47	4,72	5,80	6,66	6,91	8,55	9,88	13,16	14,70
720	1	0,67	1,14	1,47	1,94	2,65	3,47	4,72	5,80	6,66	6,91	8,55	9,88	13,16	14,70
721	1	0,67	1,14	1,47	1,94	2,65	3,47	4,72	5,80	6,66	6,91	8,55	9,88	13,16	14,70
722	1	0,67	1,14	1,47	1,94	2,65	3,47	4,72	5,80	6,66	6,91	8,55	9,88	13,16	14,70
723	1	0,67	1,14	1,47	1,94	2,65	3,47	4,72	5,80	6,66	6,91	8,55	9,88	13,16	14,70
724	1	0,67	1,14	1,47	1,94	2,65	3,47	4,72	5,80	6,66	6,91	8,55	9,88	13,16	14,70
725	1	0,67	1,14	1,47	1,94	2,65	3,47	4,72	5,80	6,66	6,91	8,55	9,88	13,16	14,70
726	1	0,67	1,14	1,47	1,94	2,65	3,47	4,72	5,80	6,66	6,91	8,55	9,88	13,16	14,70
727	1	0,67	1,14	1,47	1,94	2,65	3,47	4,72	5,80	6,66	6,91	8,55	9,88	13,16	14,70
728	1	0,67	1,14	1,47	1,94	2,65	3,47	4,72	5,80	6,66	6,91	8,55	9,88	13,16	14,70
729	1	0,67	1,14	1,47	1,94	2,65	3,47	4,72	5,80	6,66	6,91	8,55	9,88	13,16	14,70
730	1	0,26	0,43	0,57	0,76	1,05	1,40	1,94	2,39	2,77	2,88	3,59	4,19	5,65	6,33
731	1	0,26	0,43	0,57	0,76	1,05	1,40	1,94	2,39	2,77	2,88	3,59	4,19	5,65	6,33
732	1	0,26	0,43	0,57	0,76	1,05	1,40	1,94	2,39	2,77	2,88	3,59	4,19	5,65	6,33
733	1	0,26	0,43	0,57	0,76	1,05	1,40	1,94	2,39	2,77	2,88	3,59	4,19	5,65	6,33
734	1	0,26	0,43	0,57	0,76	1,05	1,40	1,94	2,39	2,77	2,88	3,59	4,19	5,65	6,33
735	1	0,26	0,43	0,57	0,76	1,05	1,40	1,94	2,39	2,77	2,88	3,59	4,19	5,65	6,33
736	1	0,91	1,57	2,03	2,69	3,70	4,87	6,64	8,15	9,38	9,74	12,07	13,98	18,67	20,86
737	1	0,91	1,57	2,03	2,69	3,70	4,87	6,64	8,15	9,38	9,74	12,07	13,98	18,67	20,86
738	1	0,91	1,57	2,03	2,69	3,70	4,86	6,62	8,14	9,38	9,73	12,06	13,97	18,65	20,83
739	1	0,91	1,57	2,03	2,69	3,70	4,86	6,62	8,14	9,38	9,73	12,06	13,97	18,65	20,83
740	1	0,91	1,57	2,03	2,69	3,70	4,86	6,62	8,14	9,38	9,73	12,06	13,97	18,65	20,83
741	1	0,91	1,57	2,03	2,69	3,70	4,86	6,62	8,14	9,38	9,73	12,06	13,97	18,65	20,83
742	1	0,36	0,62	0,80	1,06	1,45	1,91	2,61	3,18	3,67	3,82	4,71	5,44	7,28	8,12
743	1	0,36	0,62	0,80	1,06	1,45	1,91	2,61	3,18	3,67	3,82	4,71	5,44	7,28	8,12

WALD + CORBE
BERATENDE INGENIEURE

Anlage A.4.10: HQ_T-Tabelle, FGM-Variante P6

FGM		Variante P6													
Kn. Nr.	Abm.	HQ_1	HQ_2	HQ_3	HQ_5	HQ_{10}	HQ_{20}	HQ_{50}	HQ_{100}	HQ_{100k}	HQ_{200}	HQ_{500}	$HQ_{1.000}$	$HQ_{5.000}$	$HQ_{10.000}$
[-]		[m³/s]	[m³/s]	[m³/s]	[m³/s]	[m³/s]	[m³/s]	[m³/s]	[m³/s]	[m³/s]	[m³/s]	[m³/s]	[m³/s]	[m³/s]	[m³/s]
744	1	0,36	0,62	0,80	1,06	1,45	1,91	2,61	3,18	3,67	3,82	4,71	5,44	7,28	8,12
745	1	0,36	0,62	0,80	1,06	1,45	1,91	2,61	3,18	3,67	3,82	4,71	5,44	7,28	8,12
746	1	0,36	0,62	0,80	1,06	1,45	1,91	2,61	3,18	3,67	3,82	4,71	5,44	7,28	8,12
747	1	0,36	0,62	0,80	1,06	1,45	1,91	2,61	3,18	3,67	3,82	4,71	5,44	7,28	8,12
748	2	1,13	1,90	2,45	3,26	4,50	5,92	8,08	9,91	11,42	11,91	14,77	17,06	22,94	25,67
749	2	1,13	1,90	2,45	3,26	4,50	5,92	8,08	9,91	11,42	11,91	14,77	17,06	22,94	25,67
750	2	1,13	1,90	2,45	3,26	4,50	5,92	8,08	9,91	11,42	11,91	14,77	17,06	22,94	25,67
751	2	1,13	1,90	2,45	3,26	4,50	5,92	8,08	9,91	11,42	11,91	14,77	17,06	22,94	25,67
752	2	1,13	1,90	2,45	3,26	4,50	5,92	8,08	9,91	11,42	11,91	14,77	17,06	22,94	25,67
753	2	1,13	1,90	2,45	3,26	4,50	5,92	8,08	9,91	11,42	11,91	14,77	17,06	22,94	25,67
754	1	0,19	0,32	0,42	0,56	0,78	1,03	1,42	1,74	2,01	2,10	2,60	3,02	4,06	4,54
755	1	0,19	0,32	0,42	0,56	0,78	1,03	1,42	1,74	2,01	2,10	2,60	3,02	4,06	4,54
756	1	0,19	0,32	0,42	0,56	0,78	1,03	1,42	1,74	2,01	2,10	2,60	3,02	4,06	4,54
757	1	0,19	0,32	0,42	0,56	0,78	1,03	1,42	1,74	2,01	2,10	2,60	3,02	4,06	4,54
758	1	0,19	0,32	0,42	0,56	0,78	1,03	1,42	1,74	2,01	2,10	2,60	3,02	4,06	4,54
759	1	0,19	0,32	0,42	0,56	0,78	1,03	1,42	1,74	2,01	2,10	2,60	3,02	4,06	4,54
760	2	1,28	2,18	2,80	3,72	5,14	6,74	9,22	11,32	13,06	13,62	16,91	19,56	26,30	29,44
761	2	1,28	2,18	2,80	3,72	5,14	6,74	9,22	11,32	13,06	13,62	16,91	19,56	26,30	29,44
762	2	1,28	2,17	2,80	3,72	5,13	6,74	9,21	11,30	13,04	13,60	16,89	19,52	26,26	29,41
763	2	1,28	2,17	2,80	3,72	5,13	6,74	9,21	11,30	13,04	13,60	16,89	19,52	26,26	29,41
764	2	1,28	2,17	2,80	3,72	5,13	6,74	9,21	11,30	13,04	13,60	16,89	19,52	26,26	29,41
765	2	1,28	2,17	2,80	3,72	5,13	6,74	9,21	11,30	13,04	13,60	16,89	19,52	26,26	29,41
766	2	1,28	2,17	2,80	3,72	5,13	6,74	9,21	11,30	13,04	13,60	16,89	19,52	26,26	29,41
767	2	1,28	2,17	2,80	3,72	5,13	6,74	9,21	11,30	13,04	13,60	16,89	19,52	26,26	29,41
768	2	1,28	2,17	2,80	3,72	5,13	6,74	9,21	11,30	13,04	13,60	16,89	19,52	26,26	29,41
769	2	1,28	2,17	2,80	3,72	5,13	6,74	9,21	11,30	13,04	13,60	16,89	19,52	26,26	29,41
770	2	1,28	2,17	2,80	3,72	5,13	6,74	9,21	11,30	13,04	13,60	16,89	19,52	26,26	29,41
771	1	0,46	0,79	1,01	1,33	1,83	2,39	3,24	3,96	4,56	4,74	5,85	6,73	8,98	10,02
772	1	0,46	0,79	1,01	1,33	1,83	2,39	3,24	3,96	4,56	4,74	5,85	6,73	8,98	10,02
773	1	0,46	0,79	1,01	1,33	1,83	2,39	3,24	3,96	4,56	4,74	5,85	6,73	8,98	10,02
774	1	0,46	0,79	1,01	1,33	1,83	2,39	3,24	3,96	4,56	4,74	5,85	6,73	8,98	10,02
775	1	0,46	0,79	1,01	1,33	1,83	2,39	3,24	3,96	4,56	4,74	5,85	6,73	8,98	10,02
776	1	0,46	0,79	1,01	1,33	1,83	2,39	3,24	3,96	4,56	4,74	5,85	6,73	8,98	10,02
777	1	0,46	0,79	1,01	1,33	1,83	2,39	3,24	3,96	4,56	4,74	5,85	6,73	8,98	10,02
778	1	0,46	0,79	1,01	1,33	1,83	2,39	3,24	3,96	4,56	4,74	5,85	6,73	8,98	10,02
779	1	0,46	0,79	1,01	1,33	1,83	2,39	3,24	3,96	4,56	4,74	5,85	6,73	8,98	10,02
780	1	0,46	0,79	1,01	1,33	1,83	2,39	3,24	3,96	4,56	4,74	5,85	6,73	8,98	10,02
781	1	0,46	0,79	1,01	1,33	1,83	2,39	3,24	3,96	4,56	4,74	5,85	6,73	8,98	10,02
782	2	1,70	2,80	3,60	4,79	6,62	8,69	11,87	14,57	16,81	17,52	21,77	25,18	33,89	37,96
783	2	1,70	2,80	3,60	4,79	6,62	8,69	11,87	14,57	16,81	17,52	21,77	25,18	33,89	37,96
784	2	1,70	2,80	3,60	4,79	6,62	8,69	11,87	14,57	16,81	17,52	21,77	25,18	33,89	37,96
785	2	1,70	2,80	3,60	4,79	6,62	8,69	11,87	14,57	16,81	17,52	21,77	25,18	33,89	37,96
786	2	1,70	2,80	3,60	4,79	6,62	8,69	11,87	14,57	16,81	17,52	21,77	25,18	33,89	37,96
787	2	1,70	2,80	3,60	4,79	6,62	8,69	11,87	14,57	16,81	17,52	21,77	25,18	33,89	37,96
788	4	6,08	9,06	11,07	13,87	18,17	23,04	30,23	36,10	41,41	41,74	50,31	57,51	75,77	84,23
789	4	6,08	9,06	11,07	13,87	18,17	23,04	30,23	36,10	41,41	41,74	50,31	57,51	75,77	84,23
790	1	0,04	0,05	0,05	0,05	0,05	0,05	0,05	0,05	0,05	0,05	0,05	0,05	0,05	0,05
791	1	0,04	0,05	0,05	0,05	0,05	0,05	0,05	0,05	0,05	0,05	0,05	0,05	0,05	0,05
792	4	6,08	9,06	11,07	13,87	18,17	23,04	30,24	36,11	41,42	41,75	50,32	57,51	75,77	84,23
793	1	0,11	0,14	0,15	0,15	0,15	0,15	0,15	0,15	0,15	0,15	0,15	0,15	0,15	0,15
794	1	0,11	0,14	0,15	0,15	0,15	0,15	0,15	0,15	0,15	0,15	0,15	0,15	0,15	0,15
795	4	6,09	9,07	11,09	13,89	18,19	23,06	30,26	36,13	41,44	41,77	50,35	57,52	75,77	84,23
796	1	0,12	0,16	0,17	0,17	0,17	0,17	0,17	0,17	0,17	0,17	0,17	0,17	0,17	0,17
797	1	0,12	0,16	0,17	0,17	0,17	0,17	0,17	0,17	0,17	0,17	0,17	0,17	0,17	0,17
798	4	6,10	9,08	11,10	13,90	18,21	23,08	30,28	36,15	41,47	41,80	50,38	57,52	75,77	84,23
799	1	0,10	0,14	0,18	0,24	0,33	0,42	0,56	0,68	0,78	0,80	0,98	1,12	1,48	1,64
800	1	0,84	1,44	1,83	2,41	3,29	4,29	5,81	7,06	8,13	8,46	10,41	11,97	15,96	17,79
801	1	0,94	1,57	1,99	2,63	3,58	4,67	6,30	7,67	8,82	9,17	11,29	12,98	17,29	19,26
802	1	0,94	1,57	1,99	2,63	3,58	4,67	6,30	7,67	8,82	9,17	11,29	12,98	17,29	19,26
803	1	0,94	1,57	1,99	2,63	3,58	4,67	6,30	7,67	8,82	9,17	11,29	12,98	17,29	19,26
804	1	0,94	1,57	1,99	2,63	3,58	4,67	6,30	7,67	8,82	9,17	11,29	12,98	17,29	19,26
805	1	0,94	1,57	1,99	2,63	3,58	4,67	6,30	7,67	8,82	9,17	11,29	12,98	17,29	19,26

WALD + CORBE
BERATENDE INGENIEURE

Anlage A.4.10: HQ_T-Tabelle, FGM-Variante P6

FGM		Variante P6													
Kn. Nr.	Abm.	HQ_1	HQ_2	HQ_3	HQ_5	HQ_{10}	HQ_{20}	HQ_{50}	HQ_{100}	HQ_{100k}	HQ_{200}	HQ_{500}	$HQ_{1.000}$	$HQ_{5.000}$	$HQ_{10.000}$
[-]		[m³/s]	[m³/s]	[m³/s]	[m³/s]	[m³/s]	[m³/s]	[m³/s]	[m³/s]	[m³/s]	[m³/s]	[m³/s]	[m³/s]	[m³/s]	[m³/s]
806	1	0,94	1,57	1,99	2,63	3,58	4,67	6,30	7,67	8,82	9,17	11,29	12,98	17,29	19,26
807	1	0,94	1,57	1,99	2,63	3,58	4,67	6,30	7,67	8,82	9,17	11,29	12,98	17,29	19,26
808	1	0,94	1,57	1,99	2,63	3,58	4,67	6,30	7,67	8,82	9,17	11,29	12,98	17,29	19,26
809	1	0,94	1,57	1,99	2,63	3,58	4,67	6,30	7,67	8,82	9,17	11,29	12,98	17,29	19,26
810	1	0,94	1,57	1,99	2,63	3,58	4,67	6,30	7,67	8,82	9,17	11,29	12,98	17,29	19,26
811	1	0,94	1,57	1,99	2,63	3,58	4,67	6,30	7,67	8,82	9,17	11,29	12,98	17,29	19,26
812	1	0,03	0,05	0,06	0,08	0,11	0,14	0,19	0,23	0,27	0,28	0,34	0,39	0,51	0,57
813	1	0,50	0,87	1,12	1,47	2,01	2,62	3,57	4,35	4,99	5,20	6,42	7,40	9,86	10,99
814	1	0,53	0,92	1,17	1,55	2,11	2,75	3,75	4,57	5,24	5,46	6,74	7,76	10,33	11,52
815	1	0,53	0,92	1,17	1,55	2,11	2,75	3,75	4,57	5,24	5,46	6,74	7,76	10,33	11,52
816	1	0,53	0,92	1,17	1,55	2,11	2,75	3,75	4,57	5,24	5,46	6,74	7,76	10,33	11,52
817	1	0,53	0,92	1,17	1,55	2,11	2,75	3,75	4,57	5,24	5,46	6,74	7,76	10,33	11,52
818	1	0,53	0,92	1,17	1,55	2,11	2,75	3,75	4,57	5,24	5,46	6,74	7,76	10,33	11,52
819	2	1,38	2,20	2,81	3,70	5,05	6,57	8,90	10,85	12,44	12,96	15,98	18,41	24,54	27,40
820	2	1,38	2,20	2,81	3,70	5,05	6,57	8,90	10,85	12,44	12,96	15,98	18,41	24,54	27,40
821	2	1,38	2,19	2,80	3,69	5,04	6,56	8,89	10,84	12,43	12,95	15,97	18,39	24,52	27,39
822	2	1,38	2,19	2,80	3,69	5,04	6,56	8,89	10,84	12,43	12,95	15,97	18,39	24,52	27,39
823	2	1,38	2,19	2,80	3,69	5,04	6,56	8,89	10,84	12,43	12,95	15,97	18,39	24,52	27,39
824	2	1,38	2,19	2,80	3,69	5,04	6,56	8,89	10,84	12,43	12,95	15,97	18,39	24,52	27,39
825	2	1,38	2,19	2,80	3,69	5,04	6,56	8,89	10,84	12,43	12,95	15,97	18,39	24,52	27,39
826	2	1,38	2,19	2,80	3,69	5,04	6,56	8,89	10,84	12,43	12,95	15,97	18,39	24,52	27,39
827	2	1,38	2,19	2,80	3,69	5,04	6,56	8,89	10,84	12,43	12,95	15,97	18,39	24,52	27,39
828	2	1,38	2,19	2,80	3,69	5,04	6,56	8,89	10,84	12,43	12,95	15,97	18,39	24,52	27,39
829	2	1,38	2,19	2,80	3,69	5,04	6,56	8,89	10,84	12,43	12,95	15,97	18,39	24,52	27,39
830	1	0,01	0,02	0,02	0,03	0,04	0,04	0,06	0,07	0,08	0,08	0,09	0,11	0,13	0,15
831	1	0,38	0,66	0,85	1,12	1,54	2,02	2,76	3,38	3,89	4,05	5,01	5,79	7,73	8,62
832	1	0,39	0,67	0,86	1,15	1,57	2,06	2,82	3,44	3,96	4,12	5,09	5,88	7,85	8,76
833	1	0,39	0,67	0,86	1,15	1,57	2,06	2,82	3,44	3,96	4,12	5,09	5,88	7,85	8,76
834	1	0,39	0,67	0,86	1,15	1,57	2,06	2,82	3,44	3,96	4,12	5,09	5,88	7,85	8,76
835	1	0,39	0,67	0,86	1,15	1,57	2,06	2,82	3,44	3,96	4,12	5,09	5,88	7,85	8,76
836	1	0,39	0,67	0,86	1,15	1,57	2,06	2,82	3,44	3,96	4,12	5,09	5,88	7,85	8,76
837	1	0,39	0,67	0,86	1,15	1,57	2,06	2,82	3,44	3,96	4,12	5,09	5,88	7,85	8,76
838	1	0,39	0,67	0,86	1,15	1,57	2,06	2,82	3,44	3,96	4,12	5,09	5,88	7,85	8,76
839	1	0,39	0,67	0,86	1,15	1,57	2,06	2,82	3,44	3,96	4,12	5,09	5,88	7,85	8,76
840	1	0,39	0,67	0,86	1,15	1,57	2,06	2,82	3,44	3,96	4,12	5,09	5,88	7,85	8,76
841	1	0,39	0,67	0,86	1,15	1,57	2,06	2,82	3,44	3,96	4,12	5,09	5,88	7,85	8,76
842	2	1,72	2,68	3,43	4,54	6,23	8,12	11,05	13,49	15,49	16,13	19,94	23,00	30,73	34,34
843	2	1,72	2,68	3,43	4,54	6,23	8,12	11,05	13,49	15,49	16,13	19,94	23,00	30,73	34,34
844	2	1,72	2,68	3,43	4,54	6,23	8,12	11,05	13,49	15,49	16,13	19,94	23,00	30,73	34,34
845	2	1,72	2,68	3,43	4,54	6,23	8,12	11,05	13,49	15,49	16,13	19,94	23,00	30,73	34,34
846	2	1,72	2,68	3,43	4,54	6,23	8,12	11,05	13,49	15,49	16,13	19,94	23,00	30,73	34,34
847	4	7,61	11,34	13,86	17,36	22,74	28,84	37,85	45,19	51,94	52,36	63,20	72,58	95,64	106,31
848	4	7,61	11,34	13,86	17,36	22,74	28,84	37,85	45,19	51,94	52,36	63,20	72,58	95,64	106,31
849	4	7,61	11,34	13,86	17,36	22,74	28,84	37,85	45,19	51,94	52,36	63,20	72,58	95,64	106,31
850	4	7,61	11,34	13,86	17,36	22,74	28,84	37,85	45,19	51,94	52,36	63,20	72,58	95,64	106,31
851	4	7,61	11,34	13,86	17,36	22,74	28,84	37,85	45,19	51,94	52,36	63,20	72,58	95,64	106,31
852	4	7,61	11,34	13,86	17,36	22,74	28,84	37,85	45,19	51,94	52,36	63,20	72,58	95,64	106,31
853	1	0,16	0,24	0,31	0,40	0,55	0,71	0,95	1,15	1,32	1,36	1,67	1,92	2,52	2,80
854	1	0,21	0,37	0,47	0,62	0,85	1,12	1,52	1,86	2,15	2,23	2,76	3,18	4,24	4,74
855	1	0,00	0,00	0,00	0,00	0,00	0,00	0,00	0,00	0,00	0,00	0,00	0,00	0,00	0,00
856	1	0,36	0,59	0,75	0,99	1,35	1,76	2,37	2,89	3,33	3,45	4,26	4,90	6,51	7,27
857	1	0,36	0,59	0,75	0,99	1,35	1,76	2,37	2,89	3,33	3,45	4,26	4,90	6,51	7,27
858	1	0,10	0,13	0,14	0,14	0,14	0,14	0,14	0,14	0,14	0,14	0,14	0,14	0,14	0,14
859	1	0,10	0,13	0,14	0,14	0,14	0,14	0,14	0,14	0,14	0,14	0,14	0,14	0,14	0,14
860	1	0,10	0,13	0,14	0,14	0,14	0,14	0,14	0,14	0,14	0,14	0,14	0,14	0,14	0,14
861	1	0,37	0,63	0,80	1,04	1,40	1,82	2,43	2,95	3,39	3,50	4,39	5,05	6,66	7,41
862	1	0,37	0,63	0,80	1,04	1,40	1,82	2,43	2,95	3,39	3,50	4,39	5,05	6,66	7,41
863	1	0,37	0,63	0,80	1,04	1,40	1,82	2,43	2,95	3,39	3,50	4,39	5,05	6,66	7,41
864	1	0,37	0,63	0,80	1,04	1,40	1,82	2,43	2,95	3,39	3,50	4,39	5,05	6,66	7,41
865	1	0,37	0,63	0,80	1,04	1,40	1,82	2,43	2,95	3,39	3,50	4,39	5,05	6,66	7,41
866	4	7,92	11,79	14,42	18,06	23,65	29,99	39,35	47,00	54,03	54,51	65,83	75,54	99,52	110,63
867	4	7,92	11,79	14,42	18,06	23,65	29,99	39,35	47,00	54,03	54,51	65,83	75,54	99,52	110,63

WALD + CORBE
BERATENDE INGENIEURE

Anlage A.4.10: HQ_T-Tabelle, FGM-Variante P6

FGM		Variante P6													
Kn. Nr.	Abm.	HQ_1	HQ_2	HQ_3	HQ_5	HQ_{10}	HQ_{20}	HQ_{50}	HQ_{100}	HQ_{100k}	HQ_{200}	HQ_{500}	$HQ_{1.000}$	$HQ_{5.000}$	$HQ_{10.000}$
[-]		[m³/s]	[m³/s]	[m³/s]	[m³/s]	[m³/s]	[m³/s]	[m³/s]	[m³/s]	[m³/s]	[m³/s]	[m³/s]	[m³/s]	[m³/s]	[m³/s]
868	4	7,92	11,79	14,42	18,06	23,65	29,99	39,35	47,00	54,03	54,51	65,83	75,54	99,52	110,63
869	4	7,92	11,79	14,42	18,06	23,65	29,99	39,35	47,00	54,03	54,51	65,83	75,54	99,52	110,63
870	4	7,92	11,79	14,42	18,06	23,65	29,99	39,35	47,00	54,03	54,51	65,83	75,54	99,52	110,63
871	4	7,92	11,79	14,42	18,06	23,65	29,99	39,35	47,00	54,03	54,51	65,83	75,54	99,52	110,63
872	4	7,92	11,79	14,42	18,06	23,65	29,99	39,35	47,00	54,03	54,51	65,83	75,54	99,52	110,63
873	4	7,92	11,79	14,42	18,06	23,65	29,99	39,35	47,00	54,03	54,51	65,83	75,54	99,52	110,63
874	4	7,92	11,79	14,42	18,06	23,65	29,99	39,35	47,00	54,03	54,51	65,83	75,54	99,52	110,63
875	4	7,92	11,79	14,42	18,06	23,65	29,99	39,35	47,00	54,03	54,51	65,83	75,54	99,52	110,63
876	4	7,92	11,79	14,42	18,06	23,65	29,99	39,35	47,00	54,03	54,51	65,83	75,54	99,52	110,63
877	1	0,01	0,02	0,02	0,03	0,04	0,05	0,06	0,07	0,08	0,09	0,11	0,12	0,15	0,16
878	1	0,01	0,02	0,02	0,03	0,04	0,05	0,07	0,08	0,10	0,10	0,13	0,15	0,21	0,23
879	1	0,02	0,03	0,04	0,05	0,07	0,09	0,13	0,16	0,18	0,19	0,23	0,27	0,35	0,39
880	1	0,02	0,03	0,04	0,05	0,07	0,09	0,13	0,16	0,18	0,19	0,23	0,27	0,35	0,39
881	1	0,02	0,03	0,04	0,05	0,07	0,09	0,13	0,16	0,18	0,19	0,23	0,27	0,35	0,39
882	1	0,02	0,03	0,04	0,05	0,07	0,09	0,13	0,16	0,18	0,19	0,23	0,27	0,35	0,39
883	1	0,02	0,03	0,04	0,05	0,07	0,09	0,13	0,16	0,18	0,19	0,23	0,27	0,35	0,39
884	1	0,02	0,03	0,04	0,05	0,07	0,09	0,13	0,16	0,18	0,19	0,23	0,27	0,35	0,39
885	1	0,02	0,02	0,03	0,04	0,05	0,07	0,09	0,11	0,13	0,13	0,16	0,19	0,25	0,27
886	1	0,01	0,02	0,03	0,04	0,05	0,07	0,10	0,12	0,14	0,14	0,18	0,21	0,29	0,33
887	1	0,03	0,04	0,06	0,08	0,10	0,14	0,19	0,23	0,27	0,28	0,34	0,40	0,54	0,60
888	1	0,03	0,04	0,06	0,08	0,10	0,14	0,19	0,23	0,27	0,28	0,34	0,40	0,54	0,60
889	4	7,93	11,81	14,43	18,08	23,68	30,02	39,40	47,05	54,09	54,58	65,92	75,63	99,61	110,73
890	4	7,94	11,83	14,46	18,11	23,72	30,07	39,46	47,13	54,18	54,68	66,04	75,77	99,73	110,87
891	1	0,26	0,34	0,36	0,36	0,36	0,36	0,36	0,36	0,36	0,36	0,36	0,36	0,36	0,36
892	1	0,26	0,34	0,36	0,36	0,36	0,36	0,36	0,36	0,36	0,36	0,36	0,36	0,36	0,36
893	4	7,96	11,85	14,49	18,14	23,76	30,11	39,51	47,18	54,24	54,70	66,06	75,79	99,74	110,87
894	4	7,98	11,88	14,53	18,19	23,82	30,20	39,62	47,31	54,39	54,85	66,24	76,00	99,94	111,08
895	1	0,11	0,14	0,15	0,15	0,15	0,15	0,15	0,15	0,15	0,15	0,15	0,15	0,15	0,15
896	1	0,11	0,14	0,15	0,15	0,15	0,15	0,15	0,15	0,15	0,15	0,15	0,15	0,15	0,15
897	4	7,99	11,90	14,54	18,20	23,84	30,22	39,64	47,33	54,41	54,86	66,25	76,01	99,94	111,08
898	4	7,99	11,90	14,54	18,20	23,84	30,22	39,64	47,33	54,41	54,86	66,25	76,01	99,94	111,08
899	4	7,99	11,90	14,54	18,20	23,84	30,22	39,64	47,33	54,41	54,86	66,25	76,01	99,94	111,08
900	1	0,02	0,03	0,03	0,03	0,03	0,03	0,03	0,03	0,03	0,03	0,03	0,03	0,03	0,03
901	1	0,02	0,03	0,03	0,03	0,03	0,03	0,03	0,03	0,03	0,03	0,03	0,03	0,03	0,03
902	1	0,10	0,18	0,23	0,30	0,43	0,57	0,80	1,00	1,17	1,22	1,54	1,81	2,48	2,80
903	1	0,10	0,18	0,23	0,30	0,43	0,57	0,80	1,00	1,17	1,22	1,54	1,81	2,48	2,80
904	1	0,10	0,18	0,23	0,30	0,43	0,57	0,80	1,00	1,17	1,22	1,54	1,81	2,48	2,80
905	1	0,12	0,19	0,25	0,32	0,45	0,59	0,83	1,03	1,20	1,25	1,57	1,84	2,51	2,83
906	1	0,12	0,19	0,25	0,32	0,45	0,59	0,83	1,03	1,20	1,25	1,57	1,84	2,51	2,83
907	1	0,48	0,63	0,67	0,67	0,67	0,67	0,67	0,67	0,67	0,67	0,67	0,67	0,67	0,67
908	1	0,48	0,63	0,67	0,67	0,67	0,67	0,67	0,67	0,67	0,67	0,67	0,67	0,67	0,67
909	1	0,56	0,74	0,84	0,92	1,09	1,25	1,47	1,70	1,87	1,92	2,24	2,51	3,18	3,50
910	1	0,56	0,74	0,84	0,92	1,09	1,25	1,47	1,70	1,87	1,92	2,24	2,51	3,18	3,50
911	1	0,13	0,17	0,18	0,18	0,18	0,18	0,18	0,18	0,18	0,18	0,18	0,18	0,18	0,18
912	1	0,13	0,17	0,18	0,18	0,18	0,18	0,18	0,18	0,18	0,18	0,18	0,18	0,18	0,18
913	4	8,00	11,91	14,55	18,22	23,86	30,24	39,67	47,36	54,44	54,88	66,27	76,02	99,94	111,08
914	4	8,00	11,91	14,55	18,22	23,86	30,24	39,67	47,36	54,44	54,88	66,27	76,02	99,94	111,08
915	4	8,00	11,91	14,55	18,22	23,86	30,24	39,67	47,36	54,44	54,88	66,27	76,02	99,94	111,08
916	4	8,00	11,91	14,55	18,22	23,86	30,24	39,67	47,36	54,44	54,88	66,27	76,02	99,94	111,08
917	4	8,00	11,89	14,54	18,21	23,84	30,20	39,57	46,97	54,11	54,55	65,62	74,85	98,43	109,38
918	4	8,00	11,89	14,54	18,21	23,84	30,20	39,57	46,97	54,11	54,55	65,62	74,85	98,43	109,38
919	4	8,00	11,89	14,54	18,21	23,84	30,20	39,57	46,97	54,11	54,55	65,62	74,85	98,43	109,38
920	4	8,00	11,89	14,54	18,21	23,84	30,20	39,57	46,97	54,11	54,55	65,62	74,85	98,43	109,38
921	4	8,00	11,89	14,54	18,21	23,84	30,20	39,57	46,97	54,11	54,55	65,62	74,85	98,43	109,38
922	1	0,01	0,02	0,02	0,02	0,03	0,04	0,05	0,06	0,07	0,07	0,08	0,09	0,12	0,13
923	1	0,10	0,16	0,20	0,26	0,36	0,47	0,62	0,75	0,86	0,89	1,09	1,25	1,65	1,84
924	1	0,22	0,37	0,48	0,64	0,89	1,16	1,58	1,93	2,23	2,32	2,87	3,32	4,43	4,95
925	1	0,00	0,00	0,00	0,00	0,00	0,00	0,00	0,00	0,00	0,00	0,00	0,00	0,00	0,00
926	1	0,31	0,53	0,68	0,90	1,24	1,61	2,19	2,67	3,07	3,19	3,94	4,53	6,04	6,74
927	1	0,31	0,53	0,68	0,90	1,24	1,61	2,19	2,67	3,07	3,19	3,94	4,53	6,04	6,74
928	1	0,31	0,53	0,68	0,90	1,24	1,61	2,19	2,67	3,07	3,19	3,94	4,53	6,04	6,74
929	1	0,31	0,53	0,68	0,90	1,24	1,61	2,19	2,67	3,07	3,19	3,94	4,53	6,04	6,74

WALD + CORBE
BERATENDE INGENIEURE

Anlage A.4.10: HQ_T-Tabelle, FGM-Variante P6

FGM		Variante P6													
Kn. Nr.	Abm.	HQ_1	HQ_2	HQ_3	HQ_5	HQ_{10}	HQ_{20}	HQ_{50}	HQ_{100}	HQ_{100k}	HQ_{200}	HQ_{500}	$HQ_{1.000}$	$HQ_{5.000}$	$HQ_{10.000}$
[-]		[m³/s]	[m³/s]	[m³/s]	[m³/s]	[m³/s]	[m³/s]	[m³/s]	[m³/s]	[m³/s]	[m³/s]	[m³/s]	[m³/s]	[m³/s]	[m³/s]
930	1	0,31	0,53	0,68	0,90	1,24	1,61	2,19	2,67	3,07	3,19	3,94	4,53	6,04	6,74
931	1	0,31	0,53	0,68	0,90	1,24	1,61	2,19	2,67	3,07	3,19	3,94	4,53	6,04	6,74
932	1	0,31	0,53	0,68	0,90	1,24	1,61	2,19	2,67	3,07	3,19	3,94	4,53	6,04	6,74
933	1	0,31	0,53	0,68	0,90	1,24	1,61	2,19	2,67	3,07	3,19	3,94	4,53	6,04	6,74
934	1	0,31	0,53	0,68	0,90	1,24	1,61	2,19	2,67	3,07	3,19	3,94	4,53	6,04	6,74
935	1	0,31	0,53	0,68	0,90	1,24	1,61	2,19	2,67	3,07	3,19	3,94	4,53	6,04	6,74
936	4	8,25	12,27	15,00	18,78	24,60	31,16	40,82	48,44	55,82	56,27	67,68	77,09	101,27	112,54
937	4	8,25	12,27	15,00	18,78	24,60	31,16	40,82	48,44	55,82	56,27	67,68	77,09	101,27	112,54
938	4	8,25	12,27	15,00	18,78	24,60	31,16	40,82	48,44	55,82	56,27	67,68	77,09	101,27	112,54
939	1	0,14	0,18	0,19	0,19	0,19	0,19	0,19	0,19	0,19	0,19	0,19	0,19	0,19	0,19
940	1	0,14	0,18	0,19	0,19	0,19	0,19	0,19	0,19	0,19	0,19	0,19	0,19	0,19	0,19
941	4	8,26	12,28	15,02	18,80	24,62	31,18	40,85	48,44	55,82	56,27	67,68	77,09	101,27	112,54
942	4	8,26	12,28	15,02	18,80	24,62	31,18	40,85	48,44	55,82	56,27	67,68	77,09	101,27	112,54
943	4	8,26	12,28	15,02	18,80	24,62	31,18	40,85	48,44	55,82	56,27	67,68	77,09	101,27	112,54
944	4	8,26	12,28	15,02	18,80	24,62	31,18	40,85	48,44	55,82	56,27	67,68	77,09	101,27	112,54
945	4	8,26	12,28	15,02	18,80	24,62	31,18	40,85	48,44	55,82	56,27	67,68	77,09	101,27	112,54
946	4	8,26	12,28	15,02	18,80	24,62	31,18	40,85	48,44	55,82	56,27	67,68	77,09	101,27	112,54
947	1	0,03	0,05	0,06	0,08	0,12	0,15	0,22	0,27	0,31	0,33	0,41	0,48	0,67	0,75
948	1	0,03	0,05	0,06	0,08	0,12	0,15	0,22	0,27	0,31	0,33	0,41	0,48	0,67	0,75
949	1	0,03	0,05	0,06	0,08	0,12	0,15	0,22	0,27	0,31	0,33	0,41	0,48	0,67	0,75
950	1	0,03	0,05	0,06	0,08	0,12	0,15	0,22	0,27	0,31	0,33	0,41	0,48	0,67	0,75
951	1	0,03	0,05	0,06	0,08	0,12	0,15	0,22	0,27	0,31	0,33	0,41	0,48	0,67	0,75
952	1	0,02	0,04	0,05	0,07	0,08	0,11	0,14	0,17	0,20	0,20	0,25	0,28	0,37	0,41
953	1	0,00	0,00	0,00	0,00	0,01	0,01	0,01	0,01	0,01	0,02	0,02	0,02	0,03	0,03
954	1	0,03	0,04	0,05	0,07	0,09	0,11	0,15	0,18	0,21	0,22	0,26	0,30	0,40	0,44
955	1	0,03	0,04	0,05	0,07	0,09	0,11	0,15	0,18	0,21	0,22	0,26	0,30	0,40	0,44
956	1	0,03	0,04	0,05	0,07	0,09	0,11	0,15	0,18	0,21	0,22	0,26	0,30	0,40	0,44
957	1	0,03	0,04	0,05	0,07	0,09	0,11	0,15	0,18	0,21	0,22	0,26	0,30	0,40	0,44
958	1	0,03	0,04	0,05	0,07	0,09	0,11	0,15	0,18	0,21	0,22	0,26	0,30	0,40	0,44
959	4	8,26	12,28	15,02	18,80	24,62	31,18	40,85	48,44	55,82	56,27	67,68	77,09	101,27	112,54
960	4	8,26	12,28	15,02	18,80	24,62	31,18	40,85	48,44	55,82	56,27	67,68	77,09	101,27	112,54
961	4	8,26	12,28	15,02	18,80	24,62	31,18	40,85	48,44	55,82	56,27	67,68	77,09	101,27	112,54
962	4	8,26	12,28	15,02	18,80	24,62	31,18	40,85	48,44	55,82	56,27	67,68	77,09	101,27	112,54
963	4	8,26	12,28	15,02	18,80	24,62	31,18	40,85	48,44	55,82	56,27	67,68	77,09	101,27	112,54
964	4	8,26	12,28	15,02	18,80	24,62	31,18	40,85	48,44	55,82	56,27	67,68	77,09	101,27	112,54
965	1	0,02	0,02	0,03	0,04	0,05	0,06	0,08	0,10	0,11	0,11	0,14	0,15	0,20	0,21
966	1	0,00	0,00	0,00	0,00	0,00	0,00	0,00	0,00	0,00	0,00	0,00	0,00	0,00	0,00
967	1	0,22	0,36	0,46	0,62	0,87	1,16	1,59	1,96	2,27	2,36	2,95	3,42	4,61	5,16
968	1	0,00	0,00	0,00	0,00	0,00	0,00	0,00	0,00	0,00	0,00	0,00	0,00	0,00	0,00
969	1	0,23	0,38	0,49	0,66	0,92	1,22	1,67	2,05	2,37	2,47	3,07	3,56	4,79	5,36
970	1	0,23	0,38	0,49	0,66	0,92	1,22	1,67	2,05	2,37	2,47	3,07	3,56	4,79	5,36
971	1	0,23	0,38	0,49	0,66	0,92	1,22	1,67	2,05	2,37	2,47	3,07	3,56	4,79	5,36
972	1	0,23	0,38	0,49	0,66	0,92	1,22	1,67	2,05	2,37	2,47	3,07	3,56	4,79	5,36
973	1	0,23	0,38	0,49	0,66	0,92	1,22	1,67	2,05	2,37	2,47	3,07	3,56	4,79	5,36
974	1	0,23	0,38	0,49	0,66	0,92	1,22	1,67	2,05	2,37	2,47	3,07	3,56	4,79	5,36
975	1	0,23	0,38	0,49	0,66	0,92	1,22	1,67	2,05	2,37	2,47	3,07	3,56	4,79	5,36
976	1	0,23	0,38	0,49	0,66	0,92	1,22	1,67	2,05	2,37	2,47	3,07	3,56	4,79	5,36
977	1	0,23	0,38	0,49	0,66	0,92	1,22	1,67	2,05	2,37	2,47	3,07	3,56	4,79	5,36
978	1	0,23	0,38	0,49	0,66	0,92	1,22	1,67	2,05	2,37	2,47	3,07	3,56	4,79	5,36
979	4	8,41	12,51	15,29	19,15	25,07	31,75	41,60	49,30	56,82	57,27	68,87	78,43	102,76	114,18
980	4	8,41	12,51	15,29	19,15	25,07	31,75	41,60	49,30	56,82	57,27	68,87	78,43	102,76	114,18
981	4	8,51	12,65	15,46	19,35	25,32	32,06	41,99	49,73	57,33	57,78	69,42	79,06	103,23	114,70
982	4	8,53	12,68	15,49	19,38	25,37	32,12	42,07	49,82	57,43	57,88	69,53	79,18	103,37	114,80
983	4	8,53	12,68	15,49	19,38	25,37	32,12	42,07	49,82	57,43	57,88	69,53	79,18	103,37	114,80
984	1	0,09	0,12	0,12	0,12	0,12	0,12	0,12	0,12	0,12	0,12	0,12	0,12	0,12	0,12
985	1	0,09	0,12	0,12	0,12	0,12	0,12	0,12	0,12	0,12	0,12	0,12	0,12	0,12	0,12
986	4	8,53	12,69	15,50	19,39	25,38	32,13	42,09	49,84	57,45	57,90	69,54	79,19	103,39	114,80
987	4	8,53	12,69	15,50	19,39	25,38	32,13	42,09	49,84	57,45	57,90	69,54	79,19	103,39	114,80
988	4	8,55	12,70	15,52	19,42	25,42	32,17	42,14	49,91	57,52	57,98	69,63	79,28	103,52	114,89
989	4	8,55	12,70	15,52	19,42	25,42	32,17	42,14	49,91	57,52	57,98	69,63	79,28	103,52	114,89
990	1	0,02	0,04	0,05	0,06	0,09	0,12	0,17	0,21	0,24	0,25	0,32	0,37	0,51	0,58
991	1	0,00	0,00	0,00	0,00	0,00	0,00	0,00	0,00	0,00	0,00	0,00	0,00	0,00	0,00

WALD + CORBE
BERATENDE INGENIEURE

Anlage A.4.10: HQ_T-Tabelle, FGM-Variante P6

FGM		Variante P6													
Kn. Nr.	Abm.	HQ_1	HQ_2	HQ_3	HQ_5	HQ_{10}	HQ_{20}	HQ_{50}	HQ_{100}	HQ_{100k}	HQ_{200}	HQ_{500}	$HQ_{1.000}$	$HQ_{5.000}$	$HQ_{10.000}$
[-]		[m³/s]	[m³/s]	[m³/s]	[m³/s]	[m³/s]	[m³/s]	[m³/s]	[m³/s]	[m³/s]	[m³/s]	[m³/s]	[m³/s]	[m³/s]	[m³/s]
992	1	0,02	0,04	0,05	0,06	0,09	0,12	0,17	0,21	0,24	0,25	0,32	0,37	0,51	0,58
993	1	0,02	0,04	0,05	0,06	0,09	0,12	0,17	0,21	0,24	0,25	0,32	0,37	0,51	0,58
994	1	0,02	0,04	0,05	0,06	0,09	0,12	0,17	0,21	0,24	0,25	0,32	0,37	0,51	0,58
995	1	0,02	0,04	0,05	0,06	0,09	0,12	0,17	0,21	0,24	0,25	0,32	0,37	0,51	0,58
996	1	0,02	0,04	0,05	0,06	0,09	0,12	0,17	0,21	0,24	0,25	0,32	0,37	0,51	0,58
997	1	0,02	0,04	0,05	0,06	0,09	0,12	0,17	0,21	0,24	0,25	0,32	0,37	0,51	0,58
998	1	0,02	0,04	0,05	0,06	0,09	0,12	0,17	0,21	0,24	0,25	0,32	0,37	0,51	0,58
999	1	0,02	0,04	0,05	0,06	0,09	0,12	0,17	0,21	0,24	0,25	0,32	0,37	0,51	0,58
1000	1	0,02	0,04	0,05	0,06	0,09	0,12	0,17	0,21	0,24	0,25	0,32	0,37	0,51	0,58
1001	1	0,02	0,04	0,05	0,06	0,09	0,12	0,17	0,21	0,24	0,25	0,32	0,37	0,51	0,58
1002	4	8,56	12,72	15,54	19,45	25,45	32,22	42,20	49,97	57,60	58,06	69,73	79,39	103,66	114,97
1003	4	8,56	12,72	15,54	19,45	25,45	32,22	42,20	49,97	57,60	58,06	69,73	79,39	103,66	114,97
1004	4	8,56	12,72	15,54	19,45	25,45	32,22	42,20	49,97	57,60	58,06	69,73	79,39	103,66	114,97
1005	4	8,56	12,72	15,54	19,45	25,45	32,22	42,20	49,97	57,60	58,06	69,73	79,39	103,66	114,97
1006	4	8,56	12,72	15,54	19,45	25,45	32,22	42,20	49,97	57,60	58,06	69,73	79,39	103,66	114,97
1007	4	8,56	12,72	15,54	19,45	25,45	32,22	42,20	49,97	57,60	58,06	69,73	79,39	103,66	114,97
1008	1	0,02	0,03	0,04	0,05	0,07	0,08	0,11	0,13	0,15	0,16	0,19	0,22	0,28	0,31
1009	1	0,06	0,09	0,12	0,16	0,23	0,31	0,43	0,54	0,63	0,65	0,79	0,93	1,28	1,43
1010	1	0,04	0,07	0,09	0,11	0,15	0,19	0,24	0,29	0,33	0,34	0,40	0,46	0,59	0,65
1011	1	0,02	0,04	0,05	0,07	0,09	0,13	0,18	0,22	0,25	0,26	0,33	0,38	0,52	0,59
1012	1	0,06	0,11	0,13	0,18	0,24	0,31	0,41	0,50	0,57	0,59	0,73	0,83	1,10	1,22
1013	1	0,06	0,11	0,13	0,18	0,24	0,31	0,41	0,50	0,57	0,59	0,73	0,83	1,10	1,22
1014	1	0,07	0,12	0,16	0,21	0,29	0,39	0,54	0,66	0,77	0,80	0,97	1,14	1,55	1,73
1015	1	0,07	0,12	0,16	0,21	0,29	0,39	0,54	0,66	0,77	0,80	0,97	1,14	1,55	1,73
1016	1	0,07	0,12	0,16	0,21	0,29	0,39	0,54	0,66	0,77	0,80	0,97	1,14	1,55	1,73
1017	1	0,07	0,12	0,16	0,21	0,29	0,39	0,54	0,66	0,77	0,80	0,97	1,14	1,55	1,73
1018	1	0,07	0,12	0,16	0,21	0,29	0,39	0,54	0,66	0,77	0,80	0,97	1,14	1,55	1,73
1019	1	0,07	0,12	0,16	0,21	0,29	0,39	0,54	0,66	0,77	0,80	0,97	1,14	1,55	1,73
1020	4	8,60	12,78	15,61	19,54	25,57	32,37	42,40	50,21	57,87	58,33	70,05	79,76	104,14	115,33
1021	4	8,60	12,78	15,61	19,54	25,57	32,37	42,40	50,21	57,87	58,33	70,05	79,76	104,14	115,33
1022	4	8,60	12,78	15,61	19,54	25,57	32,37	42,40	50,21	57,87	58,33	70,05	79,76	104,14	115,33
1023	1	0,12	0,16	0,17	0,17	0,17	0,17	0,17	0,17	0,17	0,17	0,17	0,17	0,17	0,17
1024	1	0,12	0,16	0,17	0,17	0,17	0,17	0,17	0,17	0,17	0,17	0,17	0,17	0,17	0,17
1025	4	8,61	12,79	15,63	19,55	25,59	32,39	42,42	50,23	57,90	58,36	70,09	79,80	104,18	115,37
1026	1	0,19	0,24	0,26	0,26	0,26	0,26	0,26	0,26	0,26	0,26	0,26	0,26	0,26	0,26
1027	1	0,19	0,24	0,26	0,26	0,26	0,26	0,26	0,26	0,26	0,26	0,26	0,26	0,26	0,26
1028	4	8,61	12,79	15,63	19,55	25,59	32,39	42,42	50,23	57,90	58,36	70,09	79,80	104,18	115,37
1029	4	8,60	12,77	15,61	19,53	25,56	32,34	42,31	49,78	57,43	57,88	69,46	79,06	103,20	114,29
1030	4	8,60	12,77	15,61	19,53	25,56	32,34	42,31	49,78	57,43	57,88	69,46	79,06	103,20	114,29
1031	1	0,04	0,07	0,09	0,12	0,18	0,24	0,33	0,41	0,48	0,50	0,63	0,74	1,01	1,14
1032	1	0,00	0,00	0,00	0,00	0,00	0,00	0,00	0,00	0,00	0,00	0,00	0,00	0,00	0,00
1033	1	0,04	0,07	0,09	0,12	0,18	0,24	0,33	0,41	0,48	0,50	0,63	0,74	1,01	1,14
1034	1	0,04	0,07	0,09	0,12	0,18	0,24	0,33	0,41	0,48	0,50	0,63	0,74	1,01	1,14
1035	1	0,04	0,07	0,09	0,12	0,18	0,24	0,33	0,41	0,48	0,50	0,63	0,74	1,01	1,14
1036	1	0,04	0,07	0,09	0,12	0,18	0,24	0,33	0,41	0,48	0,50	0,63	0,74	1,01	1,14
1037	1	0,04	0,07	0,09	0,12	0,18	0,24	0,33	0,41	0,48	0,50	0,63	0,74	1,01	1,14
1038	1	0,04	0,07	0,09	0,12	0,18	0,24	0,33	0,41	0,48	0,50	0,63	0,74	1,01	1,14
1039	1	0,04	0,07	0,09	0,12	0,18	0,24	0,33	0,41	0,48	0,50	0,63	0,74	1,01	1,14
1040	1	0,04	0,07	0,09	0,12	0,18	0,24	0,33	0,41	0,48	0,50	0,63	0,74	1,01	1,14
1041	1	0,04	0,07	0,09	0,12	0,18	0,24	0,33	0,41	0,48	0,50	0,63	0,74	1,01	1,14
1042	1	0,04	0,07	0,09	0,12	0,18	0,24	0,33	0,41	0,48	0,50	0,63	0,74	1,01	1,14
1043	4	8,62	12,81	15,64	19,57	25,62	32,41	42,41	49,85	57,51	57,97	69,54	79,16	103,34	114,46
1044	4	8,62	12,81	15,64	19,57	25,62	32,41	42,41	49,85	57,51	57,97	69,54	79,16	103,34	114,46
1045	4	8,62	12,81	15,64	19,57	25,62	32,41	42,41	49,85	57,51	57,97	69,54	79,16	103,34	114,46
1046	4	8,66	12,87	15,72	19,67	25,74	32,56	42,61	50,06	57,75	58,21	69,82	79,46	103,74	114,89
1047	4	8,66	12,87	15,72	19,67	25,74	32,56	42,61	50,06	57,75	58,21	69,82	79,46	103,74	114,89
1048	4	8,66	12,87	15,72	19,67	25,74	32,56	42,61	50,06	57,75	58,21	69,82	79,46	103,74	114,89
1049	1	0,02	0,03	0,03	0,04	0,06	0,07	0,09	0,11	0,12	0,13	0,16	0,18	0,23	0,25
1050	1	0,05	0,08	0,11	0,14	0,20	0,27	0,38	0,47	0,55	0,57	0,72	0,84	1,10	1,25
1051	1	0,06	0,11	0,14	0,18	0,25	0,34	0,46	0,57	0,67	0,69	0,87	1,01	1,32	1,49
1052	1	0,06	0,11	0,14	0,18	0,25	0,34	0,46	0,57	0,67	0,69	0,87	1,01	1,32	1,49
1053	1	0,06	0,11	0,14	0,18	0,25	0,34	0,46	0,57	0,67	0,69	0,87	1,01	1,32	1,49

WALD + CORBE
BERATENDE INGENIEURE

Anlage A.4.10: HQ_T-Tabelle, FGM-Variante P6

FGM		Variante P6													
Kn. Nr.	Abm.	HQ_1	HQ_2	HQ_3	HQ_5	HQ_{10}	HQ_{20}	HQ_{50}	HQ_{100}	HQ_{100k}	HQ_{200}	HQ_{500}	$HQ_{1.000}$	$HQ_{5.000}$	$HQ_{10.000}$
[-]		[m³/s]	[m³/s]	[m³/s]	[m³/s]	[m³/s]	[m³/s]	[m³/s]	[m³/s]	[m³/s]	[m³/s]	[m³/s]	[m³/s]	[m³/s]	[m³/s]
1054	1	0,06	0,11	0,14	0,18	0,25	0,34	0,46	0,57	0,67	0,69	0,87	1,01	1,32	1,49
1055	1	0,06	0,11	0,14	0,18	0,25	0,34	0,46	0,57	0,67	0,69	0,87	1,01	1,32	1,49
1056	1	0,06	0,11	0,14	0,18	0,25	0,34	0,46	0,57	0,67	0,69	0,87	1,01	1,32	1,49
1057	1	0,06	0,11	0,14	0,18	0,25	0,34	0,46	0,57	0,67	0,69	0,87	1,01	1,32	1,49
1058	1	0,06	0,11	0,14	0,18	0,25	0,34	0,46	0,57	0,67	0,69	0,87	1,01	1,32	1,49
1059	1	0,06	0,11	0,14	0,18	0,25	0,34	0,46	0,57	0,67	0,69	0,87	1,01	1,32	1,49
1060	1	0,06	0,11	0,14	0,18	0,25	0,34	0,46	0,57	0,67	0,69	0,87	1,01	1,32	1,49
1061	4	8,70	12,92	15,78	19,75	25,84	32,69	42,78	50,21	57,93	58,39	70,01	79,68	104,02	115,20
1062	4	8,88	13,20	16,12	20,17	26,40	33,39	43,70	51,17	59,07	59,53	71,32	81,14	105,92	117,31
1063	1	0,17	0,22	0,23	0,23	0,23	0,23	0,23	0,23	0,23	0,23	0,23	0,23	0,23	0,23
1064	1	0,17	0,22	0,23	0,23	0,23	0,23	0,23	0,23	0,23	0,23	0,23	0,23	0,23	0,23
1065	4	8,89	13,20	16,13	20,18	26,41	33,40	43,71	51,18	59,07	59,54	71,32	81,14	105,92	117,31
1066	4	8,89	13,20	16,13	20,18	26,41	33,40	43,71	51,18	59,07	59,54	71,32	81,14	105,92	117,31
1067	1	0,07	0,09	0,10	0,10	0,10	0,10	0,10	0,10	0,10	0,10	0,10	0,10	0,10	0,10
1068	1	0,07	0,09	0,10	0,10	0,10	0,10	0,10	0,10	0,10	0,10	0,10	0,10	0,10	0,10
1069	1	0,07	0,09	0,10	0,10	0,10	0,10	0,10	0,10	0,10	0,10	0,10	0,10	0,10	0,10
1070	1	0,35	0,46	0,49	0,49	0,49	0,49	0,49	0,49	0,49	0,49	0,49	0,49	0,49	0,49
1071	1	0,35	0,46	0,49	0,49	0,49	0,49	0,49	0,49	0,49	0,49	0,49	0,49	0,49	0,49
1072	1	0,35	0,46	0,49	0,49	0,49	0,49	0,49	0,49	0,49	0,49	0,49	0,49	0,49	0,49
1073	1	0,35	0,46	0,49	0,49	0,49	0,49	0,49	0,49	0,49	0,49	0,49	0,49	0,49	0,49
1074	1	0,04	0,05	0,06	0,06	0,06	0,06	0,06	0,06	0,06	0,06	0,06	0,06	0,06	0,06
1075	1	0,04	0,05	0,06	0,06	0,06	0,06	0,06	0,06	0,06	0,06	0,06	0,06	0,06	0,06
1076	1	0,04	0,05	0,06	0,06	0,06	0,06	0,06	0,06	0,06	0,06	0,06	0,06	0,06	0,06
1077	1	0,04	0,05	0,06	0,06	0,06	0,06	0,06	0,06	0,06	0,06	0,06	0,06	0,06	0,06
1078	4	8,89	13,21	16,13	20,18	26,41	33,41	43,72	51,18	59,07	59,54	71,33	81,15	105,93	117,31
1079	4	8,89	13,21	16,13	20,18	26,41	33,41	43,72	51,18	59,07	59,54	71,33	81,15	105,93	117,31
1080	4	8,89	13,21	16,13	20,18	26,41	33,41	43,72	51,18	59,07	59,54	71,33	81,15	105,93	117,31
1081	4	8,89	13,21	16,13	20,18	26,41	33,41	43,72	51,18	59,07	59,54	71,33	81,15	105,93	117,31
1082	4	8,89	13,21	16,13	20,18	26,41	33,41	43,72	51,18	59,07	59,54	71,33	81,15	105,93	117,31
1083	4	8,92	13,24	16,17	20,23	26,46	33,46	43,79	51,18	59,08	59,55	71,33	81,15	105,93	117,32
1084	4	8,90	13,21	16,13	20,18	26,40	33,09	43,36	50,69	58,51	58,97	70,63	80,31	104,78	116,04
1085	4	8,90	13,21	16,13	20,18	26,40	33,09	43,36	50,69	58,51	58,97	70,63	80,31	104,78	116,04
1086	4	8,91	13,21	16,13	20,18	26,40	33,09	43,36	50,69	58,51	58,97	70,63	80,31	104,78	116,04
1087	4	8,91	13,21	16,13	20,18	26,40	33,09	43,36	50,69	58,51	58,97	70,63	80,31	104,78	116,04
1088	4	8,91	13,21	16,13	20,18	26,40	33,09	43,36	50,69	58,51	58,97	70,63	80,31	104,78	116,04
1089	1	0,06	0,10	0,13	0,18	0,25	0,34	0,47	0,59	0,69	0,72	0,91	1,06	1,45	1,64
1090	1	0,00	0,00	0,00	0,00	0,00	0,00	0,00	0,00	0,00	0,00	0,00	0,00	0,00	0,00
1091	1	0,06	0,10	0,13	0,18	0,25	0,34	0,47	0,59	0,69	0,72	0,91	1,06	1,45	1,64
1092	1	0,06	0,10	0,13	0,18	0,25	0,34	0,47	0,59	0,69	0,72	0,91	1,06	1,45	1,64
1093	1	0,06	0,10	0,13	0,18	0,25	0,34	0,47	0,59	0,69	0,72	0,91	1,06	1,45	1,64
1094	1	0,06	0,10	0,13	0,18	0,25	0,34	0,47	0,59	0,69	0,72	0,91	1,06	1,45	1,64
1095	1	0,03	0,05	0,07	0,09	0,12	0,15	0,19	0,22	0,25	0,26	0,31	0,35	0,44	0,49
1096	1	0,03	0,05	0,06	0,08	0,12	0,16	0,22	0,27	0,32	0,33	0,41	0,48	0,65	0,74
1097	1	0,06	0,10	0,12	0,16	0,22	0,28	0,38	0,47	0,53	0,55	0,68	0,79	1,04	1,16
1098	1	0,06	0,10	0,12	0,16	0,22	0,28	0,38	0,47	0,53	0,55	0,68	0,79	1,04	1,16
1099	1	0,06	0,10	0,12	0,16	0,22	0,28	0,38	0,47	0,53	0,55	0,68	0,79	1,04	1,16
1100	1	0,06	0,10	0,12	0,16	0,22	0,28	0,38	0,47	0,53	0,55	0,68	0,79	1,04	1,16
1101	4	8,94	13,25	16,18	20,24	26,48	33,17	43,46	50,77	58,59	59,05	70,72	80,42	104,92	116,19
1102	4	8,94	13,25	16,18	20,24	26,48	33,17	43,46	50,77	58,59	59,05	70,72	80,42	104,92	116,19
1103	4	8,94	13,25	16,18	20,24	26,48	33,17	43,46	50,77	58,59	59,05	70,72	80,42	104,92	116,19
1104	4	8,94	13,25	16,18	20,24	26,48	33,17	43,46	50,77	58,59	59,05	70,72	80,42	104,92	116,19
1105	4	8,94	13,25	16,18	20,24	26,48	33,17	43,46	50,77	58,59	59,05	70,72	80,42	104,92	116,19
1106	4	8,94	13,25	16,18	20,24	26,48	33,17	43,46	50,77	58,59	59,05	70,72	80,42	104,92	116,19
1107	4	8,98	13,31	16,26	20,33	26,60	33,30	43,62	50,94	58,79	59,26	70,94	80,66	105,23	116,55
1108	4	8,98	13,31	16,26	20,33	26,60	33,30	43,62	50,94	58,79	59,26	70,94	80,66	105,23	116,55
1109	4	8,98	13,31	16,26	20,33	26,60	33,30	43,62	50,94	58,79	59,26	70,94	80,66	105,23	116,55
1110	4	8,98	13,31	16,26	20,33	26,60	33,30	43,62	50,94	58,79	59,26	70,94	80,66	105,23	116,55
1111	4	8,98	13,31	16,26	20,33	26,60	33,30	43,62	50,94	58,79	59,26	70,94	80,66	105,23	116,55
1112	1	0,87	1,14	1,21	1,21	1,21	1,21	1,21	1,21	1,21	1,21	1,21	1,21	1,21	1,21
1113	1	0,87	1,14	1,21	1,21	1,21	1,21	1,21	1,21	1,21	1,21	1,21	1,21	1,21	1,21
1114	1	0,37	0,48	0,52	0,52	0,52	0,52	0,52	0,52	0,52	0,52	0,52	0,52	0,52	0,52
1115	1	0,37	0,48	0,52	0,52	0,52	0,52	0,52	0,52	0,52	0,52	0,52	0,52	0,52	0,52

WALD + CORBE
BERATENDE INGENIEURE

Anlage A.4.10: HQ_T-Tabelle, FGM-Variante P6

FGM		Variante P6													
Kn. Nr.	Abm.	HQ_1	HQ_2	HQ_3	HQ_5	HQ_{10}	HQ_{20}	HQ_{50}	HQ_{100}	HQ_{100k}	HQ_{200}	HQ_{500}	$HQ_{1.000}$	$HQ_{5.000}$	$HQ_{10.000}$
[-]		[m³/s]	[m³/s]	[m³/s]	[m³/s]	[m³/s]	[m³/s]	[m³/s]	[m³/s]	[m³/s]	[m³/s]	[m³/s]	[m³/s]	[m³/s]	[m³/s]
1116	1	0,07	0,09	0,10	0,10	0,10	0,10	0,10	0,10	0,10	0,10	0,10	0,10	0,10	0,10
1117	1	0,07	0,09	0,10	0,10	0,10	0,10	0,10	0,10	0,10	0,10	0,10	0,10	0,10	0,10
1118	1	0,02	0,03	0,03	0,03	0,03	0,03	0,03	0,03	0,03	0,03	0,03	0,03	0,03	0,03
1119	1	0,02	0,03	0,03	0,03	0,03	0,03	0,03	0,03	0,03	0,03	0,03	0,03	0,03	0,03
1120	1	0,04	0,05	0,05	0,05	0,05	0,05	0,05	0,05	0,05	0,05	0,05	0,05	0,05	0,05
1121	1	0,04	0,05	0,05	0,05	0,05	0,05	0,05	0,05	0,05	0,05	0,05	0,05	0,05	0,05
1122	1	0,00	0,00	0,00	0,00	0,00	0,00	0,00	0,00	0,00	0,00	0,00	0,00	0,00	0,00
1123	1	0,00	0,00	0,00	0,00	0,00	0,00	0,00	0,00	0,00	0,00	0,00	0,00	0,00	0,00
1124	1	0,00	0,00	0,00	0,00	0,00	0,00	0,00	0,00	0,00	0,00	0,00	0,00	0,00	0,00
1125	1	0,00	0,00	0,00	0,00	0,00	0,00	0,00	0,00	0,00	0,00	0,00	0,00	0,00	0,00
1126	1	0,00	0,00	0,00	0,00	0,00	0,00	0,00	0,00	0,00	0,00	0,00	0,00	0,00	0,00
1127	1	0,00	0,00	0,00	0,00	0,00	0,00	0,00	0,00	0,00	0,00	0,00	0,00	0,00	0,00
1128	1	0,00	0,00	0,00	0,00	0,00	0,00	0,00	0,00	0,00	0,00	0,00	0,00	0,00	0,00
1129	1	0,00	0,00	0,00	0,00	0,00	0,00	0,00	0,00	0,00	0,00	0,00	0,00	0,00	0,00
1130	1	0,00	0,00	0,00	0,00	0,00	0,00	0,00	0,00	0,00	0,00	0,00	0,00	0,00	0,00
1131	1	0,00	0,00	0,00	0,00	0,00	0,00	0,00	0,00	0,00	0,00	0,00	0,00	0,00	0,00
1132	1	0,08	0,12	0,15	0,20	0,28	0,36	0,47	0,57	0,65	0,67	0,83	0,95	1,24	1,38
1133	1	0,78	1,30	1,66	2,18	2,98	3,87	5,24	6,39	7,32	7,62	9,36	10,80	14,32	15,95
1134	1	0,86	1,41	1,80	2,35	3,22	4,17	5,65	6,89	7,89	8,21	10,09	11,63	15,41	17,16
1135	1	0,86	1,41	1,80	2,35	3,22	4,17	5,65	6,89	7,89	8,21	10,09	11,63	15,41	17,16
1136	1	0,86	1,41	1,80	2,35	3,22	4,17	5,65	6,89	7,89	8,21	10,09	11,63	15,41	17,16
1137	1	0,86	1,41	1,80	2,35	3,22	4,17	5,65	6,89	7,89	8,21	10,09	11,63	15,41	17,16
1138	1	0,86	1,41	1,80	2,35	3,22	4,17	5,65	6,89	7,89	8,21	10,09	11,63	15,41	17,16
1139	1	0,86	1,41	1,80	2,35	3,22	4,17	5,65	6,89	7,89	8,21	10,09	11,63	15,41	17,16
1140	1	0,86	1,41	1,80	2,35	3,22	4,17	5,65	6,89	7,89	8,21	10,09	11,63	15,41	17,16
1141	1	0,86	1,41	1,80	2,35	3,22	4,17	5,65	6,89	7,89	8,21	10,09	11,63	15,41	17,16
1142	1	0,86	1,41	1,80	2,35	3,22	4,17	5,65	6,89	7,89	8,21	10,09	11,63	15,41	17,16
1143	1	0,86	1,41	1,80	2,35	3,22	4,17	5,65	6,89	7,89	8,21	10,09	11,63	15,41	17,16
1144	1	0,86	1,41	1,80	2,35	3,22	4,17	5,65	6,89	7,89	8,21	10,09	11,63	15,41	17,16
1145	1	0,10	0,15	0,19	0,25	0,34	0,45	0,59	0,72	0,82	0,85	1,04	1,19	1,57	1,74
1146	1	0,82	1,38	1,75	2,29	3,14	4,08	5,52	6,71	7,72	8,01	9,86	11,38	15,11	16,85
1147	1	0,92	1,52	1,92	2,52	3,45	4,48	6,05	7,35	8,46	8,78	10,79	12,46	16,53	18,42
1148	1	0,92	1,52	1,92	2,52	3,45	4,48	6,05	7,35	8,46	8,78	10,79	12,46	16,53	18,42
1149	1	0,92	1,52	1,92	2,52	3,45	4,48	6,05	7,35	8,46	8,78	10,79	12,46	16,53	18,42
1150	1	0,92	1,52	1,92	2,52	3,45	4,48	6,05	7,35	8,46	8,78	10,79	12,46	16,53	18,42
1151	1	0,92	1,52	1,92	2,52	3,45	4,48	6,05	7,35	8,46	8,78	10,79	12,46	16,53	18,42
1152	2	1,69	2,61	3,30	4,34	5,91	7,67	10,37	12,65	14,47	15,08	18,57	21,37	28,46	31,72
1153	2	1,69	2,61	3,30	4,34	5,91	7,67	10,37	12,65	14,47	15,08	18,57	21,37	28,46	31,72
1154	2	1,69	2,60	3,30	4,33	5,91	7,66	10,37	12,64	14,46	15,08	18,56	21,37	28,45	31,71
1155	2	1,69	2,60	3,30	4,33	5,91	7,66	10,37	12,64	14,46	15,08	18,56	21,37	28,45	31,71
1156	2	1,69	2,60	3,30	4,33	5,91	7,66	10,37	12,64	14,46	15,08	18,56	21,37	28,45	31,71
1157	2	1,69	2,60	3,30	4,33	5,91	7,66	10,37	12,64	14,46	15,08	18,56	21,37	28,45	31,71
1158	1	0,65	1,13	1,46	1,95	2,69	3,54	4,83	5,92	6,83	7,11	8,81	10,20	13,69	15,27
1159	1	0,65	1,13	1,46	1,95	2,69	3,54	4,83	5,92	6,83	7,11	8,81	10,20	13,69	15,27
1160	1	0,65	1,13	1,46	1,95	2,69	3,54	4,83	5,92	6,83	7,11	8,81	10,20	13,69	15,27
1161	1	0,65	1,13	1,46	1,95	2,69	3,54	4,83	5,92	6,83	7,11	8,81	10,20	13,69	15,27
1162	1	0,65	1,13	1,46	1,95	2,69	3,54	4,83	5,92	6,83	7,11	8,81	10,20	13,69	15,27
1163	1	0,65	1,13	1,46	1,95	2,69	3,54	4,83	5,92	6,83	7,11	8,81	10,20	13,69	15,27
1164	2	2,24	3,52	4,49	5,92	8,10	10,56	14,32	17,50	20,05	20,91	25,79	29,73	39,69	44,30
1165	2	2,24	3,52	4,49	5,92	8,10	10,56	14,32	17,50	20,05	20,91	25,79	29,73	39,69	44,30
1166	2	2,24	3,52	4,49	5,92	8,10	10,56	14,32	17,50	20,05	20,91	25,79	29,73	39,69	44,30
1167	2	2,24	3,52	4,49	5,92	8,10	10,56	14,32	17,50	20,05	20,91	25,79	29,73	39,69	44,30
1168	2	2,24	3,52	4,49	5,92	8,10	10,56	14,32	17,50	20,05	20,91	25,79	29,73	39,69	44,30
1169	2	2,24	3,52	4,49	5,92	8,10	10,56	14,32	17,50	20,05	20,91	25,79	29,73	39,69	44,30
1170	1	0,39	0,68	0,88	1,15	1,58	2,06	2,80	3,41	3,93	4,07	5,02	5,80	7,71	8,60
1171	1	0,39	0,68	0,88	1,15	1,58	2,06	2,80	3,41	3,93	4,07	5,02	5,80	7,71	8,60
1172	1	0,39	0,68	0,88	1,15	1,58	2,06	2,80	3,41	3,93	4,07	5,02	5,80	7,71	8,60
1173	1	0,39	0,68	0,88	1,15	1,58	2,06	2,80	3,41	3,93	4,07	5,02	5,80	7,71	8,60
1174	1	0,39	0,68	0,88	1,15	1,58	2,06	2,80	3,41	3,93	4,07	5,02	5,80	7,71	8,60
1175	1	0,39	0,68	0,88	1,15	1,58	2,06	2,80	3,41	3,93	4,07	5,02	5,80	7,71	8,60
1176	2	2,61	4,12	5,26	6,92	9,50	12,37	16,78	20,50	23,51	24,50	30,23	34,85	46,53	51,94
1177	2	2,61	4,12	5,26	6,92	9,50	12,37	16,78	20,50	23,51	24,50	30,23	34,85	46,53	51,94

WALD + CORBE
BERATENDE INGENIEURE

Anlage A.4.10: HQ_T-Tabelle, FGM-Variante P6

FGM		Variante P6													
Kn. Nr.	Abm.	HQ_1	HQ_2	HQ_3	HQ_5	HQ_{10}	HQ_{20}	HQ_{50}	HQ_{100}	HQ_{100k}	HQ_{200}	HQ_{500}	$HQ_{1.000}$	$HQ_{5.000}$	$HQ_{10.000}$
[-]		[m³/s]	[m³/s]	[m³/s]	[m³/s]	[m³/s]	[m³/s]	[m³/s]	[m³/s]	[m³/s]	[m³/s]	[m³/s]	[m³/s]	[m³/s]	[m³/s]
1178	2	2,61	4,12	5,25	6,92	9,48	12,35	16,76	20,47	23,49	24,48	30,19	34,80	46,50	51,88
1179	1	0,20	0,34	0,44	0,58	0,83	1,07	1,49	1,85	2,16	2,25	2,83	3,32	4,53	5,09
1180	1	0,20	0,34	0,44	0,58	0,83	1,07	1,49	1,85	2,16	2,25	2,83	3,32	4,53	5,09
1181	1	0,20	0,34	0,44	0,58	0,83	1,07	1,49	1,85	2,16	2,25	2,83	3,32	4,53	5,09
1182	1	0,20	0,34	0,44	0,58	0,83	1,07	1,49	1,85	2,16	2,25	2,83	3,32	4,53	5,09
1183	2	2,75	4,31	5,50	7,24	9,92	12,95	17,58	21,50	24,67	25,71	31,74	36,60	48,93	54,62
1184	2	2,75	4,31	5,50	7,24	9,92	12,95	17,58	21,50	24,67	25,71	31,74	36,60	48,93	54,62
1185	2	2,75	4,31	5,50	7,24	9,92	12,95	17,58	21,50	24,67	25,71	31,74	36,60	48,93	54,62
1186	2	2,75	4,31	5,50	7,24	9,92	12,95	17,58	21,50	24,67	25,71	31,74	36,60	48,93	54,62
1187	2	2,75	4,31	5,50	7,24	9,92	12,95	17,58	21,50	24,67	25,71	31,74	36,60	48,93	54,62
1188	2	2,75	4,31	5,50	7,24	9,92	12,95	17,58	21,50	24,67	25,71	31,74	36,60	48,93	54,62
1189	1	0,09	0,15	0,19	0,25	0,36	0,48	0,67	0,84	0,98	1,02	1,28	1,50	2,07	2,33
1190	1	0,09	0,15	0,19	0,25	0,36	0,48	0,67	0,84	0,98	1,02	1,28	1,50	2,07	2,33
1191	1	0,09	0,15	0,19	0,25	0,36	0,48	0,67	0,84	0,98	1,02	1,28	1,50	2,07	2,33
1192	1	0,09	0,15	0,19	0,25	0,36	0,48	0,67	0,84	0,98	1,02	1,28	1,50	2,07	2,33
1193	1	0,09	0,15	0,19	0,25	0,36	0,48	0,67	0,84	0,98	1,02	1,28	1,50	2,07	2,33
1194	2	2,81	4,39	5,61	7,39	10,12	13,21	17,95	21,93	25,16	26,23	32,38	37,35	49,91	55,72
1195	2	2,81	4,39	5,61	7,39	10,12	13,21	17,95	21,93	25,16	26,23	32,38	37,35	49,91	55,72
1196	2	2,81	4,39	5,61	7,39	10,12	13,21	17,95	21,93	25,16	26,23	32,38	37,35	49,91	55,72
1197	2	2,90	4,58	5,78	7,53	10,21	13,28	18,00	21,99	25,22	26,28	32,83	38,37	51,12	56,93
1198	2	2,90	4,58	5,78	7,53	10,21	13,28	18,00	21,99	25,22	26,28	32,83	38,37	51,12	56,93
1199	2	2,94	4,73	5,96	7,73	10,43	13,40	18,04	22,01	25,25	26,31	33,28	38,82	51,63	57,45
1200	2	2,95	4,75	5,98	7,76	10,46	13,44	18,04	22,02	25,25	26,31	33,28	38,82	51,66	57,55
1201	2	2,95	4,75	5,99	7,76	10,47	13,45	18,04	22,02	25,25	26,31	33,28	38,82	51,66	57,58
1202	2	2,95	4,75	5,99	7,76	10,47	13,45	18,04	22,02	25,25	26,31	33,28	38,82	51,66	57,58
1203	2	2,96	4,76	5,99	7,77	10,47	13,45	18,04	22,02	25,25	26,31	33,29	38,83	51,66	57,58
1204	2	2,96	4,76	5,99	7,77	10,47	13,45	18,04	22,02	25,25	26,31	33,29	38,83	51,66	57,58
1205	2	2,96	4,76	5,99	7,77	10,47	13,45	18,04	22,02	25,25	26,31	33,29	38,83	51,66	57,58
1206	2	2,96	4,76	5,99	7,77	10,47	13,45	18,04	22,02	25,25	26,31	33,29	38,83	51,66	57,58
1207	2	2,96	4,76	5,99	7,77	10,47	13,45	18,04	22,02	25,25	26,31	33,29	38,83	51,66	57,58
1208	2	2,96	4,76	5,99	7,77	10,47	13,45	18,04	22,02	25,25	26,31	33,29	38,83	51,66	57,58
1209	4	11,51	17,07	20,84	26,05	34,08	42,49	55,73	64,80	74,91	75,52	90,27	102,47	133,65	148,05
1210	4	11,51	17,07	20,84	26,05	34,08	42,49	55,73	64,80	74,91	75,52	90,27	102,47	133,65	148,05
1211	4	11,51	17,07	20,84	26,05	34,08	42,49	55,73	64,80	74,91	75,52	90,27	102,47	133,65	148,05
1212	1	0,19	0,25	0,27	0,27	0,27	0,27	0,27	0,27	0,27	0,27	0,27	0,27	0,27	0,27
1213	1	0,19	0,25	0,27	0,27	0,27	0,27	0,27	0,27	0,27	0,27	0,27	0,27	0,27	0,27
1214	4	11,52	17,09	20,86	26,08	34,11	42,53	55,76	64,83	74,93	75,53	90,28	102,49	133,66	148,07
1215	1	0,46	0,60	0,64	0,64	0,64	0,64	0,64	0,64	0,64	0,64	0,64	0,64	0,64	0,64
1216	1	0,46	0,60	0,64	0,64	0,64	0,64	0,64	0,64	0,64	0,64	0,64	0,64	0,64	0,64
1217	4	11,55	17,13	20,90	26,12	34,15	42,58	55,83	64,90	75,00	75,60	90,35	102,56	133,74	148,16
1218	4	11,55	17,13	20,90	26,12	34,15	42,58	55,83	64,90	75,00	75,60	90,35	102,56	133,74	148,16
1219	4	11,55	17,13	20,90	26,12	34,15	42,58	55,83	64,90	75,00	75,60	90,35	102,56	133,74	148,16
1220	1	0,04	0,07	0,09	0,11	0,15	0,19	0,24	0,28	0,32	0,33	0,39	0,44	0,56	0,61
1221	1	0,12	0,17	0,22	0,28	0,39	0,50	0,67	0,81	0,93	0,96	1,17	1,34	1,76	1,96
1222	1	0,53	0,87	1,12	1,47	1,99	2,59	3,52	4,27	4,90	5,10	6,27	7,22	9,58	10,67
1223	1	0,00	0,00	0,00	0,00	0,00	0,00	0,00	0,00	0,00	0,00	0,00	0,00	0,00	0,00
1224	1	0,68	1,09	1,39	1,82	2,51	3,25	4,37	5,29	6,10	6,30	7,73	8,88	11,73	13,06
1225	1	0,68	1,09	1,39	1,82	2,51	3,25	4,37	5,29	6,10	6,30	7,73	8,88	11,73	13,06
1226	1	0,68	1,09	1,39	1,82	2,51	3,25	4,37	5,29	6,10	6,30	7,73	8,88	11,73	13,06
1227	1	0,68	1,09	1,39	1,82	2,51	3,25	4,37	5,29	6,10	6,30	7,73	8,88	11,73	13,06
1228	1	0,68	1,09	1,39	1,82	2,51	3,25	4,37	5,29	6,10	6,30	7,73	8,88	11,73	13,06
1229	1	0,68	1,09	1,39	1,82	2,51	3,25	4,37	5,29	6,10	6,30	7,73	8,88	11,73	13,06
1230	1	0,68	1,09	1,39	1,82	2,51	3,25	4,37	5,29	6,10	6,30	7,73	8,88	11,73	13,06
1231	1	0,68	1,09	1,39	1,82	2,51	3,25	4,37	5,29	6,10	6,30	7,73	8,88	11,73	13,06
1232	1	0,68	1,09	1,39	1,82	2,51	3,25	4,37	5,29	6,10	6,30	7,73	8,88	11,73	13,06
1233	1	0,68	1,09	1,39	1,82	2,51	3,25	4,37	5,29	6,10	6,30	7,73	8,88	11,73	13,06
1234	4	12,12	17,97	21,93	27,41	35,85	44,73	58,63	68,25	78,90	79,54	95,10	107,96	140,79	155,94
1235	4	12,12	17,97	21,93	27,41	35,85	44,73	58,63	68,25	78,90	79,54	95,10	107,96	140,79	155,94
1236	4	12,12	17,98	21,94	27,42	35,86	44,73	58,64	68,26	78,91	79,55	95,10	107,96	140,79	155,95
1237	4	12,12	17,98	21,94	27,42	35,86	44,74	58,64	68,26	78,92	79,55	95,10	107,96	140,79	155,95
1238	4	12,12	17,98	21,94	27,42	35,86	44,74	58,64	68,26	78,92	79,55	95,10	107,96	140,79	155,95
1239	4	12,11	17,84	21,78	27,22	35,60	43,79	57,32	67,02	76,71	77,32	92,36	104,77	136,40	151,01

WALD + CORBE
BERATENDE INGENIEURE

Anlage A.4.10: HQ_T-Tabelle, FGM-Variante P6

FGM		Variante P6													
Kn. Nr.	Abm.	HQ_1	HQ_2	HQ_3	HQ_5	HQ_{10}	HQ_{20}	HQ_{50}	HQ_{100}	HQ_{100k}	HQ_{200}	HQ_{500}	$HQ_{1.000}$	$HQ_{5.000}$	$HQ_{10.000}$
[-]		[m³/s]	[m³/s]	[m³/s]	[m³/s]	[m³/s]	[m³/s]	[m³/s]	[m³/s]	[m³/s]	[m³/s]	[m³/s]	[m³/s]	[m³/s]	[m³/s]
1240	1	0,40	0,69	0,89	1,18	1,62	2,12	2,90	3,54	4,08	4,23	5,22	6,05	8,07	9,00
1241	1	0,00	0,00	0,00	0,00	0,00	0,00	0,00	0,00	0,00	0,00	0,00	0,00	0,00	0,00
1242	1	0,40	0,69	0,89	1,18	1,62	2,12	2,90	3,54	4,08	4,23	5,22	6,05	8,07	9,00
1243	1	0,40	0,69	0,89	1,18	1,62	2,12	2,90	3,54	4,08	4,23	5,22	6,05	8,07	9,00
1244	1	0,40	0,69	0,89	1,18	1,62	2,12	2,90	3,54	4,08	4,23	5,22	6,05	8,07	9,00
1245	1	0,40	0,69	0,89	1,18	1,62	2,12	2,90	3,54	4,08	4,23	5,22	6,05	8,07	9,00
1246	1	0,40	0,69	0,89	1,18	1,62	2,12	2,90	3,54	4,08	4,23	5,22	6,05	8,07	9,00
1247	1	0,40	0,69	0,89	1,18	1,62	2,12	2,90	3,54	4,08	4,23	5,22	6,05	8,07	9,00
1248	1	0,40	0,69	0,89	1,18	1,62	2,12	2,90	3,54	4,08	4,23	5,22	6,05	8,07	9,00
1249	1	0,40	0,69	0,89	1,18	1,62	2,12	2,90	3,54	4,08	4,23	5,22	6,05	8,07	9,00
1250	1	0,40	0,69	0,89	1,18	1,62	2,12	2,90	3,54	4,08	4,23	5,22	6,05	8,07	9,00
1251	1	0,40	0,69	0,89	1,18	1,62	2,12	2,90	3,54	4,08	4,23	5,22	6,05	8,07	9,00
1252	4	12,41	18,29	22,32	27,89	36,48	44,79	58,61	68,54	78,34	78,97	94,29	106,94	139,16	154,06
1253	4	12,41	18,29	22,32	27,89	36,48	44,79	58,61	68,54	78,34	78,97	94,29	106,94	139,16	154,06
1254	4	12,41	18,29	22,32	27,89	36,48	44,79	58,61	68,54	78,34	78,97	94,29	106,94	139,16	154,06
1255	4	12,41	18,29	22,32	27,89	36,48	44,79	58,61	68,54	78,34	78,97	94,29	106,94	139,16	154,06
1256	4	12,41	18,29	22,32	27,89	36,48	44,79	58,61	68,54	78,34	78,97	94,29	106,94	139,16	154,06
1257	4	12,41	18,29	22,32	27,89	36,48	44,79	58,61	68,54	78,34	78,97	94,29	106,94	139,16	154,06
1258	1	0,12	0,19	0,24	0,31	0,42	0,52	0,67	0,79	0,90	0,92	1,10	1,24	1,59	1,74
1259	1	0,22	0,38	0,49	0,65	0,89	1,17	1,59	1,96	2,25	2,34	2,90	3,34	4,48	4,98
1260	1	0,32	0,55	0,70	0,92	1,25	1,62	2,18	2,65	3,04	3,16	3,88	4,46	5,91	6,56
1261	1	0,32	0,55	0,70	0,92	1,25	1,62	2,18	2,65	3,04	3,16	3,88	4,46	5,91	6,56
1262	1	0,32	0,55	0,70	0,92	1,25	1,62	2,18	2,65	3,04	3,16	3,88	4,46	5,91	6,56
1263	1	0,32	0,55	0,70	0,92	1,25	1,62	2,18	2,65	3,04	3,16	3,88	4,46	5,91	6,56
1264	1	0,32	0,55	0,70	0,92	1,25	1,62	2,18	2,65	3,04	3,16	3,88	4,46	5,91	6,56
1265	4	12,65	18,64	22,74	28,42	37,17	45,58	59,62	69,76	79,65	80,28	95,84	108,64	141,33	156,46
1266	4	12,65	18,64	22,74	28,42	37,17	45,58	59,62	69,76	79,65	80,28	95,84	108,64	141,33	156,46
1267	4	12,65	18,64	22,74	28,42	37,17	45,58	59,62	69,76	79,65	80,28	95,84	108,64	141,33	156,46
1268	4	12,65	18,64	22,74	28,42	37,17	45,58	59,62	69,76	79,65	80,28	95,84	108,64	141,33	156,46
1269	4	12,65	18,64	22,74	28,42	37,17	45,58	59,62	69,76	79,65	80,28	95,84	108,64	141,33	156,46
1270	4	12,65	18,64	22,74	28,42	37,17	45,58	59,62	69,76	79,65	80,28	95,84	108,64	141,33	156,46
1271	1	0,06	0,10	0,13	0,16	0,22	0,27	0,35	0,41	0,46	0,47	0,57	0,64	0,81	0,89
1272	1	0,65	1,10	1,40	1,85	2,53	3,30	4,47	5,45	6,26	6,51	8,02	9,25	12,28	13,71
1273	1	0,70	1,18	1,51	1,99	2,71	3,52	4,76	5,79	6,64	6,91	8,51	9,79	12,99	14,48
1274	1	0,70	1,18	1,51	1,99	2,71	3,52	4,76	5,79	6,64	6,91	8,51	9,79	12,99	14,48
1275	1	0,70	1,18	1,51	1,99	2,71	3,52	4,76	5,79	6,64	6,91	8,51	9,79	12,99	14,48
1276	1	0,70	1,18	1,51	1,99	2,71	3,52	4,76	5,79	6,64	6,91	8,51	9,79	12,99	14,48
1277	1	0,70	1,18	1,51	1,99	2,71	3,52	4,76	5,79	6,64	6,91	8,51	9,79	12,99	14,48
1278	1	0,70	1,18	1,51	1,99	2,71	3,52	4,76	5,79	6,64	6,91	8,51	9,79	12,99	14,48
1279	4	13,22	19,48	23,77	29,70	38,84	47,59	62,21	72,93	83,13	83,78	99,99	113,31	147,34	163,09
1280	4	13,22	19,48	23,77	29,70	38,84	47,59	62,21	72,93	83,13	83,78	99,99	113,31	147,34	163,09
1281	4	13,22	19,48	23,77	29,70	38,84	47,59	62,20	72,93	83,13	83,78	99,98	113,31	147,33	163,07
1282	4	13,22	19,48	23,77	29,70	38,84	47,59	62,20	72,93	83,13	83,78	99,98	113,31	147,33	163,07
1283	4	13,22	19,48	23,77	29,70	38,84	47,59	62,20	72,93	83,13	83,78	99,98	113,31	147,33	163,07
1284	4	13,22	19,48	23,77	29,70	38,84	47,59	62,20	72,93	83,13	83,78	99,98	113,31	147,33	163,07
1285	1	0,01	0,01	0,01	0,02	0,02	0,03	0,04	0,04	0,05	0,05	0,06	0,07	0,09	0,10
1286	1	0,15	0,25	0,33	0,44	0,61	0,81	1,13	1,39	1,62	1,68	2,10	2,45	3,32	3,72
1287	1	0,15	0,26	0,34	0,45	0,63	0,84	1,16	1,43	1,66	1,73	2,16	2,52	3,41	3,82
1288	1	0,15	0,26	0,34	0,45	0,63	0,84	1,16	1,43	1,66	1,73	2,16	2,52	3,41	3,82
1289	1	0,15	0,26	0,34	0,45	0,63	0,84	1,16	1,43	1,66	1,73	2,16	2,52	3,41	3,82
1290	1	0,15	0,26	0,34	0,45	0,63	0,84	1,16	1,43	1,66	1,73	2,16	2,52	3,41	3,82
1291	1	0,15	0,26	0,34	0,45	0,63	0,84	1,16	1,43	1,66	1,73	2,16	2,52	3,41	3,82
1292	4	13,32	19,60	23,91	29,88	39,08	47,85	62,52	73,37	83,54	84,19	100,47	113,84	148,00	163,82
1293	4	13,32	19,60	23,91	29,88	39,08	47,85	62,52	73,37	83,54	84,19	100,47	113,84	148,00	163,82
1294	4	13,32	19,60	23,91	29,88	39,08	47,85	62,52	73,37	83,54	84,19	100,47	113,84	148,00	163,82
1295	4	13,31	19,51	23,80	29,75	38,91	47,64	62,22	72,98	83,09	83,75	99,90	113,18	147,11	162,81
1296	4	13,31	19,51	23,80	29,75	38,91	47,64	62,22	72,98	83,09	83,75	99,90	113,18	147,11	162,81
1297	4	13,31	19,51	23,80	29,75	38,91	47,64	62,22	72,98	83,09	83,75	99,90	113,18	147,11	162,81
1298	1	0,43	0,68	0,86	1,12	1,48	1,87	2,41	2,84	3,21	3,30	3,94	4,44	5,66	6,21
1299	1	0,20	0,35	0,45	0,59	0,81	1,06	1,44	1,76	2,02	2,11	2,60	2,99	3,99	4,46
1300	1	0,62	1,00	1,27	1,66	2,22	2,84	3,72	4,45	5,06	5,22	6,32	7,18	9,32	10,30
1301	1	0,62	1,00	1,27	1,66	2,22	2,84	3,72	4,45	5,06	5,22	6,32	7,18	9,32	10,30

WALD + CORBE
BERATENDE INGENIEURE

Anlage A.4.10: HQ_T-Tabelle, FGM-Variante P6

FGM		Variante P6													
Kn. Nr.	Abm.	HQ_1	HQ_2	HQ_3	HQ_5	HQ_{10}	HQ_{20}	HQ_{50}	HQ_{100}	HQ_{100k}	HQ_{200}	HQ_{500}	$HQ_{1.000}$	$HQ_{5.000}$	$HQ_{10.000}$
[-]		[m³/s]	[m³/s]	[m³/s]	[m³/s]	[m³/s]	[m³/s]	[m³/s]	[m³/s]	[m³/s]	[m³/s]	[m³/s]	[m³/s]	[m³/s]	[m³/s]
1302	1	0,62	1,00	1,27	1,66	2,22	2,84	3,72	4,45	5,06	5,22	6,32	7,18	9,32	10,30
1303	1	0,62	1,00	1,27	1,66	2,22	2,84	3,72	4,45	5,06	5,22	6,32	7,18	9,32	10,30
1304	1	0,62	1,00	1,27	1,66	2,22	2,84	3,72	4,45	5,06	5,22	6,32	7,18	9,32	10,30
1305	4	13,71	20,11	24,54	30,66	40,09	49,02	63,96	75,11	85,36	86,03	102,56	116,15	150,85	166,94
1306	4	13,71	20,11	24,54	30,66	40,09	49,02	63,96	75,11	85,36	86,03	102,56	116,15	150,85	166,94
1307	4	13,71	20,11	24,54	30,66	40,09	49,02	63,96	75,11	85,36	86,03	102,56	116,15	150,85	166,94
1308	4	13,71	20,11	24,54	30,66	40,09	49,02	63,96	75,11	85,36	86,03	102,56	116,15	150,85	166,94
1309	4	13,71	20,11	24,54	30,66	40,09	49,02	63,96	75,11	85,36	86,03	102,56	116,15	150,85	166,94
1310	4	13,71	20,11	24,54	30,66	40,09	49,02	63,96	75,11	85,36	86,03	102,56	116,15	150,85	166,94
1311	1	0,02	0,03	0,04	0,05	0,08	0,10	0,13	0,16	0,18	0,19	0,23	0,26	0,34	0,38
1312	1	0,53	0,91	1,17	1,54	2,11	2,74	3,72	4,54	5,21	5,43	6,71	7,73	10,27	11,47
1313	1	0,55	0,94	1,21	1,59	2,17	2,83	3,84	4,69	5,38	5,60	6,92	7,97	10,59	11,82
1314	1	0,55	0,94	1,21	1,59	2,17	2,83	3,84	4,69	5,38	5,60	6,92	7,97	10,59	11,82
1315	1	0,55	0,94	1,21	1,59	2,17	2,83	3,84	4,69	5,38	5,60	6,92	7,97	10,59	11,82
1316	1	0,55	0,94	1,21	1,59	2,17	2,83	3,84	4,69	5,38	5,60	6,92	7,97	10,59	11,82
1317	1	0,55	0,94	1,21	1,59	2,17	2,83	3,84	4,69	5,38	5,60	6,92	7,97	10,59	11,82
1318	1	0,55	0,94	1,21	1,59	2,17	2,83	3,84	4,69	5,38	5,60	6,92	7,97	10,59	11,82
1319	1	0,55	0,94	1,21	1,59	2,17	2,83	3,84	4,69	5,38	5,60	6,92	7,97	10,59	11,82
1320	1	0,55	0,94	1,21	1,59	2,17	2,83	3,84	4,69	5,38	5,60	6,92	7,97	10,59	11,82
1321	1	0,55	0,94	1,21	1,59	2,17	2,83	3,84	4,69	5,38	5,60	6,92	7,97	10,59	11,82
1322	1	0,55	0,94	1,21	1,59	2,17	2,83	3,84	4,69	5,38	5,60	6,92	7,97	10,59	11,82
1323	1	0,55	0,94	1,21	1,59	2,17	2,83	3,84	4,69	5,38	5,60	6,92	7,97	10,59	11,82
1324	1	0,07	0,12	0,15	0,20	0,27	0,35	0,47	0,57	0,66	0,68	0,84	0,97	1,29	1,44
1325	1	0,27	0,46	0,60	0,79	1,10	1,45	1,98	2,43	2,80	2,91	3,62	4,18	5,61	6,28
1326	1	0,33	0,58	0,74	0,99	1,37	1,79	2,45	3,00	3,46	3,59	4,45	5,15	6,90	7,71
1327	1	0,33	0,58	0,74	0,99	1,37	1,79	2,45	3,00	3,46	3,59	4,45	5,15	6,90	7,71
1328	1	0,33	0,58	0,74	0,99	1,37	1,79	2,45	3,00	3,46	3,59	4,45	5,15	6,90	7,71
1329	1	0,33	0,58	0,74	0,99	1,37	1,79	2,45	3,00	3,46	3,59	4,45	5,15	6,90	7,71
1330	1	0,33	0,58	0,74	0,99	1,37	1,79	2,45	3,00	3,46	3,59	4,45	5,15	6,90	7,71
1331	1	0,88	1,52	1,95	2,58	3,53	4,61	6,27	7,66	8,80	9,15	11,33	13,07	17,40	19,44
1332	1	0,88	1,52	1,95	2,58	3,53	4,61	6,27	7,66	8,80	9,15	11,33	13,07	17,40	19,44
1333	1	0,88	1,51	1,94	2,57	3,53	4,61	6,26	7,65	8,80	9,15	11,32	13,05	17,39	19,42
1334	1	0,88	1,51	1,94	2,57	3,53	4,61	6,26	7,65	8,80	9,15	11,32	13,05	17,39	19,42
1335	1	0,88	1,51	1,94	2,57	3,53	4,61	6,26	7,65	8,80	9,15	11,32	13,05	17,39	19,42
1336	1	0,88	1,51	1,94	2,57	3,53	4,61	6,26	7,65	8,80	9,15	11,32	13,05	17,39	19,42
1337	1	0,11	0,18	0,23	0,29	0,39	0,49	0,63	0,74	0,83	0,85	1,02	1,15	1,46	1,60
1338	1	0,37	0,61	0,79	1,03	1,41	1,83	2,48	3,02	3,48	3,60	4,44	5,11	6,79	7,56
1339	1	0,47	0,77	0,99	1,30	1,78	2,29	3,07	3,70	4,26	4,40	5,39	6,17	8,13	9,03
1340	1	0,47	0,77	0,99	1,30	1,78	2,29	3,07	3,70	4,26	4,40	5,39	6,17	8,13	9,03
1341	1	0,47	0,77	0,99	1,30	1,78	2,29	3,07	3,70	4,26	4,40	5,39	6,17	8,13	9,03
1342	1	0,47	0,77	0,99	1,30	1,78	2,29	3,07	3,70	4,26	4,40	5,39	6,17	8,13	9,03
1343	1	0,47	0,77	0,99	1,30	1,78	2,29	3,07	3,70	4,26	4,40	5,39	6,17	8,13	9,03
1344	2	1,25	1,97	2,52	3,32	4,57	5,96	8,12	9,90	11,37	11,84	14,65	16,90	22,54	25,18
1345	2	1,25	1,97	2,52	3,32	4,57	5,96	8,12	9,90	11,37	11,84	14,65	16,90	22,54	25,18
1346	2	1,25	1,97	2,52	3,32	4,57	5,96	8,12	9,90	11,37	11,84	14,65	16,90	22,54	25,18
1347	2	1,25	1,97	2,52	3,32	4,57	5,96	8,12	9,90	11,37	11,84	14,65	16,90	22,54	25,18
1348	2	1,25	1,97	2,52	3,32	4,57	5,96	8,12	9,90	11,37	11,84	14,65	16,90	22,54	25,18
1349	2	1,25	1,97	2,52	3,32	4,57	5,96	8,12	9,90	11,37	11,84	14,65	16,90	22,54	25,18
1350	4	14,77	21,64	26,41	32,99	43,14	52,75	68,71	81,01	91,86	92,57	110,31	124,86	162,08	179,34
1351	4	14,77	21,64	26,41	32,99	43,14	52,75	68,71	81,01	91,86	92,57	110,31	124,86	162,08	179,34
1352	4	14,77	21,64	26,41	32,99	43,14	52,75	68,70	81,00	91,85	92,56	110,31	124,86	162,07	179,33
1353	4	14,75	21,50	26,24	32,78	42,86	51,88	67,00	77,74	89,66	90,37	107,77	121,97	158,14	174,92
1354	4	14,75	21,50	26,24	32,78	42,86	51,88	67,00	77,74	89,66	90,37	107,77	121,97	158,14	174,92
1355	4	14,75	21,50	26,24	32,78	42,86	51,88	67,00	77,74	89,66	90,37	107,77	121,97	158,14	174,92
1356	1	0,25	0,39	0,50	0,64	0,86	1,07	1,36	1,61	1,82	1,86	2,21	2,50	3,16	3,48
1357	1	0,11	0,18	0,23	0,30	0,40	0,53	0,71	0,86	0,98	1,02	1,25	1,44	1,91	2,12
1358	1	0,35	0,56	0,71	0,92	1,25	1,57	2,04	2,43	2,76	2,83	3,40	3,86	4,98	5,49
1359	1	0,35	0,56	0,71	0,92	1,25	1,57	2,04	2,43	2,76	2,83	3,40	3,86	4,98	5,49
1360	1	0,35	0,56	0,71	0,92	1,25	1,57	2,04	2,43	2,76	2,83	3,40	3,86	4,98	5,49
1361	1	0,35	0,56	0,71	0,92	1,25	1,57	2,04	2,43	2,76	2,83	3,40	3,86	4,98	5,49
1362	1	0,35	0,56	0,71	0,92	1,25	1,57	2,04	2,43	2,76	2,83	3,40	3,86	4,98	5,49
1363	4	15,00	21,86	26,67	33,32	43,54	52,68	67,98	78,84	90,97	91,68	109,32	123,70	160,35	177,35

WALD + CORBE
BERATENDE INGENIEURE

Anlage A.4.10: HQ_T-Tabelle, FGM-Variante P6

FGM		Variante P6													
Kn. Nr.	Abm.	HQ_1	HQ_2	HQ_3	HQ_5	HQ_{10}	HQ_{20}	HQ_{50}	HQ_{100}	HQ_{100k}	HQ_{200}	HQ_{500}	$HQ_{1.000}$	$HQ_{5.000}$	$HQ_{10.000}$
[-]		[m³/s]	[m³/s]	[m³/s]	[m³/s]	[m³/s]	[m³/s]	[m³/s]	[m³/s]	[m³/s]	[m³/s]	[m³/s]	[m³/s]	[m³/s]	[m³/s]
1364	4	15,00	21,86	26,67	33,32	43,54	52,68	67,98	78,84	90,97	91,68	109,32	123,70	160,35	177,35
1365	4	15,00	21,86	26,67	33,32	43,54	52,68	67,98	78,84	90,97	91,68	109,32	123,70	160,35	177,35
1366	4	15,00	21,86	26,67	33,32	43,54	52,68	67,98	78,84	90,97	91,68	109,32	123,70	160,35	177,35
1367	4	15,00	21,86	26,67	33,32	43,54	52,68	67,98	78,84	90,97	91,68	109,32	123,70	160,35	177,35
1368	4	15,00	21,86	26,67	33,32	43,54	52,68	67,98	78,84	90,97	91,68	109,32	123,70	160,35	177,35
1369	1	0,06	0,10	0,13	0,17	0,23	0,28	0,36	0,42	0,48	0,49	0,58	0,65	0,83	0,91
1370	1	0,02	0,03	0,03	0,04	0,06	0,08	0,10	0,12	0,14	0,14	0,18	0,20	0,26	0,29
1371	1	0,78	1,24	1,59	2,10	2,89	3,76	5,06	6,13	7,05	7,30	8,95	10,32	13,64	15,20
1372	1	0,86	1,36	1,75	2,30	3,17	4,11	5,50	6,66	7,65	7,92	9,69	11,15	14,70	16,37
1373	1	0,86	1,36	1,75	2,30	3,17	4,11	5,50	6,66	7,65	7,92	9,69	11,15	14,70	16,37
1374	1	0,86	1,36	1,75	2,30	3,17	4,11	5,50	6,66	7,65	7,92	9,69	11,15	14,70	16,37
1375	1	0,86	1,36	1,75	2,30	3,17	4,11	5,50	6,66	7,65	7,92	9,69	11,15	14,70	16,37
1376	1	0,86	1,36	1,75	2,30	3,17	4,11	5,50	6,66	7,65	7,92	9,69	11,15	14,70	16,37
1377	1	0,86	1,36	1,75	2,30	3,17	4,11	5,50	6,66	7,65	7,92	9,69	11,15	14,70	16,37
1378	1	0,86	1,36	1,75	2,30	3,17	4,11	5,50	6,66	7,65	7,92	9,69	11,15	14,70	16,37
1379	1	0,86	1,36	1,75	2,30	3,17	4,11	5,50	6,66	7,65	7,92	9,69	11,15	14,70	16,37
1380	1	0,86	1,36	1,75	2,30	3,17	4,11	5,50	6,66	7,65	7,92	9,69	11,15	14,70	16,37
1381	1	0,86	1,36	1,75	2,30	3,17	4,11	5,50	6,66	7,65	7,92	9,69	11,15	14,70	16,37
1382	1	0,01	0,02	0,03	0,03	0,04	0,05	0,07	0,08	0,09	0,09	0,11	0,12	0,16	0,17
1383	1	0,69	1,19	1,52	1,99	2,72	3,55	4,80	5,84	6,72	6,96	8,58	9,89	13,12	14,61
1384	1	0,70	1,21	1,54	2,02	2,76	3,59	4,86	5,92	6,80	7,04	8,68	10,00	13,27	14,77
1385	1	0,70	1,21	1,54	2,02	2,76	3,59	4,86	5,92	6,80	7,04	8,68	10,00	13,27	14,77
1386	1	0,70	1,21	1,54	2,02	2,76	3,59	4,86	5,92	6,80	7,04	8,68	10,00	13,27	14,77
1387	1	0,70	1,21	1,54	2,02	2,76	3,59	4,86	5,92	6,80	7,04	8,68	10,00	13,27	14,77
1388	1	0,70	1,21	1,54	2,02	2,76	3,59	4,86	5,92	6,80	7,04	8,68	10,00	13,27	14,77
1389	2	1,42	2,28	2,89	3,78	5,16	6,67	9,01	10,96	12,54	13,05	16,06	18,49	24,58	27,39
1390	2	1,42	2,28	2,89	3,78	5,16	6,67	9,01	10,96	12,54	13,05	16,06	18,49	24,58	27,39
1391	2	1,42	2,28	2,89	3,78	5,16	6,67	9,00	10,96	12,53	13,04	16,06	18,48	24,57	27,39
1392	2	1,42	2,28	2,89	3,78	5,16	6,67	9,00	10,96	12,53	13,04	16,06	18,48	24,57	27,39
1393	2	1,42	2,28	2,89	3,78	5,16	6,67	9,00	10,96	12,53	13,04	16,06	18,48	24,57	27,39
1394	2	1,42	2,28	2,89	3,78	5,16	6,67	9,00	10,96	12,53	13,04	16,06	18,48	24,57	27,39
1395	1	0,08	0,13	0,17	0,21	0,28	0,36	0,47	0,56	0,63	0,66	0,79	0,90	1,16	1,28
1396	1	0,02	0,03	0,04	0,05	0,07	0,10	0,13	0,16	0,19	0,20	0,24	0,28	0,38	0,42
1397	1	0,10	0,16	0,21	0,27	0,36	0,46	0,60	0,72	0,82	0,85	1,03	1,18	1,53	1,70
1398	1	0,10	0,16	0,21	0,27	0,36	0,46	0,60	0,72	0,82	0,85	1,03	1,18	1,53	1,70
1399	1	0,10	0,16	0,21	0,27	0,36	0,46	0,60	0,72	0,82	0,85	1,03	1,18	1,53	1,70
1400	1	0,10	0,16	0,21	0,27	0,36	0,46	0,60	0,72	0,82	0,85	1,03	1,18	1,53	1,70
1401	1	0,10	0,16	0,21	0,27	0,36	0,46	0,60	0,72	0,82	0,85	1,03	1,18	1,53	1,70
1402	2	1,49	2,42	3,06	4,00	5,45	7,04	9,50	11,55	13,21	13,74	16,90	19,45	25,82	28,77
1403	2	1,49	2,42	3,06	4,00	5,45	7,04	9,50	11,55	13,21	13,74	16,90	19,45	25,82	28,77
1404	2	1,49	2,42	3,06	4,00	5,45	7,04	9,50	11,55	13,21	13,74	16,90	19,45	25,82	28,77
1405	2	1,49	2,42	3,06	4,00	5,45	7,04	9,50	11,55	13,21	13,74	16,90	19,45	25,82	28,77
1406	2	1,49	2,42	3,06	4,00	5,45	7,04	9,50	11,55	13,21	13,74	16,90	19,45	25,82	28,77
1407	2	1,49	2,42	3,06	4,00	5,45	7,04	9,50	11,55	13,21	13,74	16,90	19,45	25,82	28,77
1408	4	16,25	23,53	28,69	35,82	46,81	56,46	72,78	83,93	97,17	97,93	116,76	132,06	171,02	189,06
1409	4	16,25	23,53	28,69	35,82	46,81	56,46	72,78	83,93	97,17	97,93	116,76	132,06	171,02	189,06
1410	4	16,25	23,53	28,69	35,82	46,81	56,46	72,78	83,93	97,17	97,93	116,76	132,06	171,02	189,06
1411	4	16,25	23,53	28,69	35,82	46,81	56,46	72,78	83,93	97,17	97,93	116,76	132,06	171,02	189,06
1412	4	16,25	23,53	28,69	35,82	46,81	56,46	72,78	83,93	97,17	97,93	116,76	132,06	171,02	189,06
1413	4	16,25	23,53	28,69	35,82	46,81	56,46	72,78	83,93	97,17	97,93	116,76	132,06	171,02	189,06
1414	1	0,01	0,01	0,01	0,01	0,01	0,02	0,02	0,03	0,03	0,03	0,04	0,04	0,06	0,06
1415	1	0,00	0,00	0,00	0,00	0,00	0,00	0,00	0,00	0,00	0,00	0,00	0,00	0,00	0,00
1416	1	0,01	0,01	0,01	0,01	0,02	0,02	0,02	0,03	0,03	0,03	0,04	0,05	0,06	0,06
1417	1	0,01	0,01	0,01	0,01	0,02	0,02	0,02	0,03	0,03	0,03	0,04	0,05	0,06	0,06
1418	1	0,01	0,01	0,01	0,01	0,02	0,02	0,02	0,03	0,03	0,03	0,04	0,05	0,06	0,06
1419	1	0,01	0,01	0,01	0,01	0,02	0,02	0,02	0,03	0,03	0,03	0,04	0,05	0,06	0,06
1420	1	0,01	0,01	0,01	0,01	0,02	0,02	0,02	0,03	0,03	0,03	0,04	0,05	0,06	0,06
1421	4	16,25	23,53	28,70	35,83	46,81	56,47	72,79	83,94	97,17	97,93	116,77	132,06	171,03	189,07
1422	4	16,25	23,53	28,70	35,83	46,81	56,47	72,79	83,94	97,17	97,93	116,77	132,06	171,03	189,07
1423	4	16,25	23,53	28,70	35,83	46,81	56,47	72,79	83,94	97,17	97,93	116,77	132,06	171,03	189,07
1424	4	16,25	23,53	28,70	35,83	46,81	56,47	72,79	83,94	97,17	97,93	116,77	132,06	171,03	189,07
1425	4	16,25	23,53	28,70	35,83	46,81	56,47	72,79	83,94	97,17	97,93	116,77	132,06	171,03	189,07

WALD + CORBE
BERATENDE INGENIEURE

Anlage A.4.10: HQ_T-Tabelle, FGM-Variante P6

FGM		Variante P6													
Kn. Nr.	Abm.	HQ_1	HQ_2	HQ_3	HQ_5	HQ_{10}	HQ_{20}	HQ_{50}	HQ_{100}	HQ_{100k}	HQ_{200}	HQ_{500}	$HQ_{1.000}$	$HQ_{5.000}$	$HQ_{10.000}$
[-]		[m³/s]	[m³/s]	[m³/s]	[m³/s]	[m³/s]	[m³/s]	[m³/s]	[m³/s]	[m³/s]	[m³/s]	[m³/s]	[m³/s]	[m³/s]	[m³/s]
1426	4	16,25	23,53	28,70	35,83	46,81	56,47	72,79	83,94	97,17	97,93	116,77	132,06	171,03	189,07
1427	1	0,00	0,00	0,00	0,00	0,00	0,00	0,00	0,00	0,00	0,00	0,00	0,00	0,00	0,00
1428	1	0,00	0,00	0,00	0,00	0,00	0,00	0,00	0,00	0,00	0,00	0,00	0,00	0,00	0,00
1429	1	0,00	0,00	0,00	0,00	0,00	0,00	0,00	0,00	0,00	0,00	0,00	0,00	0,00	0,00
1430	1	0,00	0,00	0,00	0,00	0,00	0,00	0,00	0,00	0,00	0,00	0,00	0,00	0,00	0,00
1431	1	0,00	0,00	0,00	0,00	0,00	0,00	0,00	0,00	0,00	0,00	0,00	0,00	0,00	0,00
1432	1	0,00	0,00	0,00	0,00	0,00	0,00	0,00	0,00	0,00	0,00	0,00	0,00	0,00	0,00
1433	1	0,00	0,00	0,00	0,00	0,00	0,00	0,00	0,00	0,00	0,00	0,00	0,00	0,00	0,00
1434	1	0,00	0,00	0,00	0,00	0,00	0,00	0,00	0,00	0,00	0,00	0,00	0,00	0,00	0,00
1435	1	0,00	0,00	0,00	0,00	0,00	0,00	0,00	0,00	0,00	0,00	0,00	0,00	0,00	0,00
1436	1	0,00	0,00	0,00	0,00	0,00	0,00	0,00	0,00	0,00	0,00	0,00	0,00	0,00	0,00
1437	1	0,00	0,00	0,00	0,00	0,00	0,00	0,00	0,00	0,00	0,00	0,00	0,00	0,00	0,00
1438	1	0,00	0,00	0,00	0,00	0,00	0,00	0,00	0,00	0,00	0,00	0,00	0,00	0,00	0,00
1439	1	0,00	0,00	0,00	0,00	0,00	0,00	0,00	0,00	0,00	0,00	0,00	0,00	0,00	0,00
1440	1	0,00	0,00	0,00	0,00	0,00	0,00	0,00	0,00	0,00	0,00	0,00	0,00	0,00	0,00
1441	1	0,00	0,00	0,00	0,00	0,00	0,00	0,00	0,00	0,00	0,00	0,00	0,00	0,00	0,00
1442	1	0,00	0,00	0,00	0,00	0,00	0,00	0,00	0,00	0,00	0,00	0,00	0,00	0,00	0,00
1443	1	0,00	0,00	0,00	0,00	0,00	0,00	0,00	0,00	0,00	0,00	0,00	0,00	0,00	0,00
1444	1	0,00	0,00	0,00	0,00	0,00	0,00	0,00	0,00	0,00	0,00	0,00	0,00	0,00	0,00
1445	1	0,00	0,00	0,00	0,00	0,00	0,00	0,00	0,00	0,00	0,00	0,00	0,00	0,00	0,00
1446	1	0,00	0,00	0,00	0,00	0,00	0,00	0,00	0,00	0,00	0,00	0,00	0,00	0,00	0,00
1447	1	0,15	0,22	0,27	0,36	0,50	0,64	0,85	1,03	1,18	1,22	1,48	1,70	2,24	2,49
1448	1	0,68	1,19	1,51	2,00	2,72	3,54	4,79	5,84	6,71	6,98	8,59	9,90	13,14	14,68
1449	1	0,00	0,00	0,00	0,00	0,00	0,00	0,00	0,00	0,00	0,00	0,00	0,00	0,00	0,00
1450	1	0,80	1,38	1,76	2,31	3,15	4,10	5,53	6,73	7,73	8,04	9,89	11,39	15,10	16,86
1451	1	0,80	1,38	1,76	2,31	3,15	4,10	5,53	6,73	7,73	8,04	9,89	11,39	15,10	16,86
1452	1	0,80	1,38	1,76	2,31	3,15	4,10	5,53	6,73	7,73	8,04	9,89	11,39	15,10	16,86
1453	1	0,80	1,38	1,76	2,31	3,15	4,10	5,53	6,73	7,73	8,04	9,89	11,39	15,10	16,86
1454	1	0,80	1,38	1,76	2,31	3,15	4,10	5,53	6,73	7,73	8,04	9,89	11,39	15,10	16,86
1455	1	0,80	1,38	1,76	2,31	3,15	4,10	5,53	6,73	7,73	8,04	9,89	11,39	15,10	16,86
1456	1	0,80	1,38	1,76	2,31	3,15	4,10	5,53	6,73	7,73	8,04	9,89	11,39	15,10	16,86
1457	1	0,80	1,38	1,76	2,31	3,15	4,10	5,53	6,73	7,73	8,04	9,89	11,39	15,10	16,86
1458	1	0,80	1,38	1,76	2,31	3,15	4,10	5,53	6,73	7,73	8,04	9,89	11,39	15,10	16,86
1459	1	0,80	1,38	1,76	2,31	3,15	4,10	5,53	6,73	7,73	8,04	9,89	11,39	15,10	16,86
1460	1	0,80	1,38	1,76	2,31	3,15	4,10	5,53	6,73	7,73	8,04	9,89	11,39	15,10	16,86
1461	1	0,21	0,34	0,45	0,60	0,84	1,11	1,55	1,91	2,21	2,31	2,89	3,35	4,54	5,09
1462	1	0,00	0,00	0,00	0,00	0,00	0,00	0,00	0,00	0,00	0,00	0,00	0,00	0,00	0,00
1463	1	0,21	0,34	0,45	0,60	0,84	1,11	1,55	1,91	2,21	2,31	2,89	3,35	4,54	5,09
1464	1	0,21	0,34	0,45	0,60	0,84	1,11	1,55	1,91	2,21	2,31	2,89	3,35	4,54	5,09
1465	1	0,21	0,34	0,45	0,60	0,84	1,11	1,55	1,91	2,21	2,31	2,89	3,35	4,54	5,09
1466	1	0,21	0,34	0,45	0,60	0,84	1,11	1,55	1,91	2,21	2,31	2,89	3,35	4,54	5,09
1467	1	0,21	0,34	0,45	0,60	0,84	1,11	1,55	1,91	2,21	2,31	2,89	3,35	4,54	5,09
1468	2	0,87	1,52	1,94	2,55	3,49	4,55	6,17	7,52	8,63	8,98	11,09	12,79	17,09	19,03
1469	2	0,87	1,52	1,94	2,55	3,49	4,55	6,17	7,52	8,63	8,98	11,09	12,79	17,09	19,03
1470	2	0,86	1,51	1,93	2,54	3,47	4,54	6,15	7,50	8,61	8,96	11,07	12,77	17,06	19,00
1471	2	0,86	1,51	1,93	2,54	3,47	4,54	6,15	7,50	8,61	8,96	11,07	12,77	17,06	19,00
1472	2	0,86	1,51	1,93	2,54	3,47	4,54	6,15	7,50	8,61	8,96	11,07	12,77	17,06	19,00
1473	2	0,86	1,51	1,93	2,54	3,47	4,54	6,15	7,50	8,61	8,96	11,07	12,77	17,06	19,00
1474	2	0,89	1,56	1,98	2,60	3,55	4,59	6,22	7,57	8,68	9,02	11,11	12,81	17,04	19,00
1475	2	0,00	0,00	0,00	0,00	0,00	0,00	0,00	0,00	0,00	0,00	0,00	0,00	0,00	0,00
1476	2	0,89	1,56	1,98	2,60	3,55	4,59	6,22	7,57	8,68	9,02	11,11	12,81	17,04	19,00
1477	2	0,89	1,56	1,98	2,60	3,55	4,59	6,22	7,57	8,68	9,02	11,11	12,81	17,04	19,00
1478	2	0,89	1,56	1,98	2,60	3,55	4,59	6,22	7,57	8,68	9,02	11,11	12,81	17,04	19,00
1479	2	0,89	1,56	1,98	2,60	3,55	4,59	6,22	7,57	8,68	9,02	11,11	12,81	17,04	19,00
1480	2	0,89	1,56	1,98	2,60	3,55	4,59	6,22	7,57	8,68	9,02	11,11	12,81	17,04	19,00
1481	2	1,69	2,83	3,63	4,80	6,62	8,66	11,83	14,49	16,67	17,34	21,50	24,86	33,30	37,18
1482	2	1,69	2,83	3,63	4,80	6,62	8,66	11,83	14,49	16,67	17,34	21,50	24,86	33,30	37,18
1483	2	1,69	2,83	3,63	4,80	6,62	8,66	11,83	14,49	16,67	17,34	21,50	24,86	33,30	37,18
1484	2	1,69	2,83	3,63	4,80	6,62	8,66	11,83	14,49	16,67	17,34	21,50	24,86	33,30	37,18
1485	2	1,69	2,83	3,63	4,80	6,62	8,66	11,83	14,49	16,67	17,34	21,50	24,86	33,30	37,18
1486	1	0,17	0,29	0,37	0,49	0,68	0,89	1,24	1,54	1,80	1,88	2,36	2,75	3,75	4,21
1487	1	0,17	0,29	0,37	0,49	0,68	0,89	1,24	1,54	1,80	1,88	2,36	2,75	3,75	4,21

WALD + CORBE
BERATENDE INGENIEURE

Anlage A.4.10: HQ_T-Tabelle, FGM-Variante P6

FGM		Variante P6													
Kn. Nr.	Abm.	HQ_1	HQ_2	HQ_3	HQ_5	HQ_{10}	HQ_{20}	HQ_{50}	HQ_{100}	HQ_{100k}	HQ_{200}	HQ_{500}	$HQ_{1.000}$	$HQ_{5.000}$	$HQ_{10.000}$
[-]		[m³/s]	[m³/s]	[m³/s]	[m³/s]	[m³/s]	[m³/s]	[m³/s]	[m³/s]	[m³/s]	[m³/s]	[m³/s]	[m³/s]	[m³/s]	[m³/s]
1488	1	0,17	0,29	0,37	0,49	0,68	0,89	1,24	1,54	1,80	1,88	2,36	2,75	3,75	4,21
1489	1	0,17	0,29	0,37	0,49	0,68	0,89	1,24	1,54	1,80	1,88	2,36	2,75	3,75	4,21
1490	1	0,17	0,29	0,37	0,49	0,68	0,89	1,24	1,54	1,80	1,88	2,36	2,75	3,75	4,21
1491	1	0,17	0,29	0,37	0,49	0,68	0,89	1,24	1,54	1,80	1,88	2,36	2,75	3,75	4,21
1492	1	0,17	0,29	0,37	0,49	0,68	0,89	1,24	1,54	1,80	1,88	2,36	2,75	3,75	4,21
1493	1	0,17	0,29	0,37	0,49	0,68	0,89	1,24	1,54	1,80	1,88	2,36	2,75	3,75	4,21
1494	1	0,17	0,29	0,37	0,49	0,68	0,89	1,24	1,54	1,80	1,88	2,36	2,75	3,75	4,21
1495	1	0,17	0,29	0,37	0,49	0,68	0,89	1,24	1,54	1,80	1,88	2,36	2,75	3,75	4,21
1496	1	0,17	0,29	0,37	0,49	0,68	0,89	1,24	1,54	1,80	1,88	2,36	2,75	3,75	4,21
1497	1	0,17	0,29	0,37	0,49	0,68	0,89	1,24	1,54	1,80	1,88	2,36	2,75	3,75	4,21
1498	1	0,07	0,11	0,14	0,19	0,26	0,35	0,48	0,60	0,70	0,73	0,92	1,07	1,46	1,64
1499	1	0,07	0,11	0,14	0,19	0,26	0,35	0,48	0,60	0,70	0,73	0,92	1,07	1,46	1,64
1500	1	0,07	0,11	0,14	0,19	0,26	0,35	0,48	0,60	0,70	0,73	0,92	1,07	1,46	1,64
1501	1	0,07	0,11	0,14	0,19	0,26	0,35	0,48	0,60	0,70	0,73	0,92	1,07	1,46	1,64
1502	1	0,07	0,11	0,14	0,19	0,26	0,35	0,48	0,60	0,70	0,73	0,92	1,07	1,46	1,64
1503	1	0,07	0,11	0,14	0,19	0,26	0,35	0,48	0,60	0,70	0,73	0,92	1,07	1,46	1,64
1504	1	0,23	0,40	0,51	0,68	0,94	1,23	1,73	2,14	2,50	2,60	3,28	3,82	5,20	5,85
1505	1	0,23	0,40	0,51	0,68	0,94	1,23	1,73	2,14	2,50	2,60	3,28	3,82	5,20	5,85
1506	1	0,23	0,40	0,51	0,68	0,94	1,23	1,73	2,14	2,50	2,60	3,28	3,82	5,20	5,85
1507	1	0,23	0,40	0,51	0,68	0,94	1,23	1,73	2,14	2,50	2,60	3,28	3,82	5,20	5,85
1508	1	0,23	0,40	0,51	0,68	0,94	1,23	1,73	2,14	2,50	2,60	3,28	3,82	5,20	5,85
1509	1	0,23	0,40	0,51	0,68	0,94	1,23	1,73	2,14	2,50	2,60	3,28	3,82	5,20	5,85
1510	1	0,19	0,25	0,27	0,27	0,27	0,27	0,27	0,27	0,27	0,27	0,27	0,27	0,27	0,27
1511	1	0,19	0,25	0,27	0,27	0,27	0,27	0,27	0,27	0,27	0,27	0,27	0,27	0,27	0,27
1512	1	0,19	0,25	0,27	0,27	0,27	0,27	0,27	0,27	0,27	0,27	0,27	0,27	0,27	0,27
1513	1	0,19	0,25	0,27	0,27	0,27	0,27	0,27	0,27	0,27	0,27	0,27	0,27	0,27	0,27
1514	1	0,19	0,25	0,27	0,27	0,27	0,27	0,27	0,27	0,27	0,27	0,27	0,27	0,27	0,27
1515	1	0,19	0,25	0,27	0,27	0,27	0,27	0,27	0,27	0,27	0,27	0,27	0,27	0,27	0,27
1516	1	0,36	0,55	0,68	0,87	1,16	1,48	1,92	2,36	2,76	2,87	3,54	4,08	5,47	6,12
1517	1	0,36	0,55	0,68	0,87	1,16	1,48	1,92	2,36	2,76	2,87	3,54	4,08	5,47	6,12
1518	1	0,36	0,55	0,68	0,87	1,16	1,48	1,92	2,36	2,76	2,87	3,54	4,08	5,47	6,12
1519	1	0,36	0,55	0,68	0,87	1,16	1,48	1,92	2,36	2,76	2,87	3,54	4,08	5,47	6,12
1520	1	0,36	0,55	0,68	0,87	1,16	1,48	1,92	2,36	2,76	2,87	3,54	4,08	5,47	6,12
1521	1	0,36	0,55	0,68	0,87	1,16	1,48	1,92	2,36	2,76	2,87	3,54	4,08	5,47	6,12
1522	2	1,84	3,01	3,86	5,09	7,03	9,18	12,54	15,37	17,68	18,40	22,83	26,41	35,43	39,59
1523	1	0,14	0,23	0,30	0,39	0,55	0,73	1,01	1,24	1,44	1,50	1,86	2,17	2,92	3,27
1524	1	0,14	0,23	0,30	0,39	0,55	0,73	1,01	1,24	1,44	1,50	1,86	2,17	2,92	3,27
1525	1	0,14	0,23	0,30	0,39	0,55	0,73	1,01	1,24	1,44	1,50	1,86	2,17	2,92	3,27
1526	1	0,14	0,23	0,30	0,39	0,55	0,73	1,01	1,24	1,44	1,50	1,86	2,17	2,92	3,27
1527	1	0,14	0,23	0,30	0,39	0,55	0,73	1,01	1,24	1,44	1,50	1,86	2,17	2,92	3,27
1528	1	0,14	0,23	0,30	0,39	0,55	0,73	1,01	1,24	1,44	1,50	1,86	2,17	2,92	3,27
1529	1	0,14	0,23	0,30	0,39	0,55	0,73	1,01	1,24	1,44	1,50	1,86	2,17	2,92	3,27
1530	2	0,14	0,23	0,30	0,38	0,51	0,64	0,84	1,00	1,14	1,18	1,43	1,62	2,09	2,31
1531	2	0,03	0,06	0,07	0,10	0,14	0,18	0,25	0,31	0,36	0,37	0,46	0,54	0,73	0,82
1532	2	0,17	0,29	0,37	0,48	0,64	0,82	1,09	1,31	1,49	1,55	1,88	2,15	2,81	3,12
1533	2	0,17	0,29	0,37	0,48	0,64	0,82	1,09	1,31	1,49	1,55	1,88	2,15	2,81	3,12
1534	2	1,84	3,01	3,86	5,09	7,03	9,18	12,54	15,37	17,68	18,40	22,83	26,41	35,43	39,59
1535	2	1,84	3,01	3,86	5,09	7,03	9,18	12,54	15,36	17,67	18,40	22,82	26,40	35,42	39,58
1536	2	1,84	3,01	3,86	5,09	7,03	9,18	12,54	15,36	17,67	18,40	22,82	26,40	35,42	39,58
1537	2	1,84	3,01	3,86	5,09	7,03	9,18	12,54	15,36	17,67	18,40	22,82	26,40	35,42	39,58
1538	2	1,84	3,01	3,86	5,09	7,03	9,18	12,54	15,36	17,67	18,40	22,82	26,40	35,42	39,58
1539	1	0,42	0,55	0,59	0,59	0,59	0,59	0,59	0,59	0,59	0,59	0,59	0,59	0,59	0,59
1540	1	0,42	0,55	0,59	0,59	0,59	0,59	0,59	0,59	0,59	0,59	0,59	0,59	0,59	0,59
1541	1	0,42	0,55	0,59	0,59	0,59	0,59	0,59	0,59	0,59	0,59	0,59	0,59	0,59	0,59
1542	1	0,42	0,55	0,59	0,59	0,59	0,59	0,59	0,59	0,59	0,59	0,59	0,59	0,59	0,59
1543	1	0,42	0,55	0,59	0,59	0,59	0,59	0,59	0,59	0,59	0,59	0,59	0,59	0,59	0,59
1544	1	0,42	0,55	0,59	0,59	0,59	0,59	0,59	0,59	0,59	0,59	0,59	0,59	0,59	0,59
1545	2	1,88	3,07	3,88	5,09	7,03	9,18	12,54	15,37	17,68	18,40	22,82	26,40	35,42	39,86
1546	2	1,88	3,07	3,88	5,09	7,03	9,18	12,54	15,37	17,68	18,40	22,82	26,40	35,42	39,86
1547	2	1,88	3,07	3,88	5,09	7,03	9,18	12,54	15,37	17,68	18,40	22,82	26,40	35,42	39,86
1548	2	1,88	3,07	3,88	5,09	7,03	9,18	12,54	15,37	17,68	18,40	22,82	26,40	35,42	39,86
1549	2	1,88	3,07	3,88	5,09	7,03	9,18	12,54	15,37	17,68	18,40	22,82	26,40	35,42	39,86

WALD + CORBE
BERATENDE INGENIEURE

Anlage A.4.10: HQ_T-Tabelle, FGM-Variante P6

FGM		Variante P6													
Kn. Nr.	Abm.	HQ_1	HQ_2	HQ_3	HQ_5	HQ_{10}	HQ_{20}	HQ_{50}	HQ_{100}	HQ_{100k}	HQ_{200}	HQ_{500}	$HQ_{1.000}$	$HQ_{5.000}$	$HQ_{10.000}$
[-]		[m³/s]	[m³/s]	[m³/s]	[m³/s]	[m³/s]	[m³/s]	[m³/s]	[m³/s]	[m³/s]	[m³/s]	[m³/s]	[m³/s]	[m³/s]	[m³/s]
1550	2	1,88	3,07	3,88	5,09	7,03	9,18	12,54	15,37	17,68	18,40	22,82	26,40	35,42	39,86
1551	1	0,18	0,24	0,26	0,26	0,26	0,26	0,26	0,26	0,26	0,26	0,26	0,26	0,26	0,26
1552	1	0,18	0,24	0,26	0,26	0,26	0,26	0,26	0,26	0,26	0,26	0,26	0,26	0,26	0,26
1553	1	0,18	0,24	0,26	0,26	0,26	0,26	0,26	0,26	0,26	0,26	0,26	0,26	0,26	0,26
1554	1	0,18	0,24	0,26	0,26	0,26	0,26	0,26	0,26	0,26	0,26	0,26	0,26	0,26	0,26
1555	1	0,18	0,24	0,26	0,26	0,26	0,26	0,26	0,26	0,26	0,26	0,26	0,26	0,26	0,26
1556	1	0,18	0,24	0,26	0,26	0,26	0,26	0,26	0,26	0,26	0,26	0,26	0,26	0,26	0,26
1557	2	1,89	3,10	3,91	5,09	7,03	9,19	12,54	15,37	17,68	18,40	22,82	26,40	35,42	39,86
1558	2	1,89	3,10	3,91	5,09	7,03	9,19	12,54	15,37	17,68	18,40	22,82	26,40	35,42	39,86
1559	2	1,89	3,10	3,91	5,09	7,03	9,19	12,54	15,37	17,68	18,40	22,82	26,40	35,42	39,86
1560	2	1,89	3,10	3,91	5,09	7,03	9,19	12,54	15,37	17,68	18,40	22,82	26,40	35,42	39,86
1561	2	1,89	3,10	3,91	5,09	7,03	9,19	12,54	15,37	17,68	18,40	22,82	26,40	35,42	39,86
1562	2	1,89	3,10	3,91	5,09	7,03	9,19	12,54	15,37	17,68	18,40	22,82	26,40	35,42	39,86
1563	1	0,03	0,04	0,05	0,07	0,10	0,13	0,19	0,23	0,27	0,28	0,35	0,40	0,55	0,61
1564	1	0,03	0,04	0,05	0,07	0,10	0,13	0,19	0,23	0,27	0,28	0,35	0,40	0,55	0,61
1565	1	0,03	0,04	0,05	0,07	0,10	0,13	0,19	0,23	0,27	0,28	0,35	0,40	0,55	0,61
1566	1	0,03	0,04	0,05	0,07	0,10	0,13	0,19	0,23	0,27	0,28	0,35	0,40	0,55	0,61
1567	1	0,03	0,04	0,05	0,07	0,10	0,13	0,19	0,23	0,27	0,28	0,35	0,40	0,55	0,61
1568	1	0,03	0,04	0,05	0,07	0,10	0,13	0,19	0,23	0,27	0,28	0,35	0,40	0,55	0,61
1569	2	1,91	3,13	3,95	5,14	7,08	9,25	12,63	15,47	17,80	18,53	22,99	26,60	35,72	40,20
1570	2	1,91	3,13	3,95	5,14	7,08	9,25	12,63	15,47	17,80	18,53	22,99	26,60	35,72	40,20
1571	2	1,91	3,13	3,95	5,14	7,08	9,25	12,63	15,47	17,80	18,53	22,99	26,60	35,72	40,20
1572	2	1,91	3,13	3,95	5,14	7,08	9,25	12,63	15,47	17,80	18,53	22,99	26,60	35,72	40,20
1573	2	1,91	3,13	3,95	5,14	7,08	9,25	12,63	15,47	17,80	18,53	22,99	26,60	35,72	40,20
1574	2	1,91	3,13	3,95	5,14	7,08	9,25	12,63	15,47	17,80	18,53	22,99	26,60	35,72	40,20
1575	4	17,81	25,70	31,34	39,15	51,17	61,79	79,47	91,54	106,24	107,09	127,83	144,60	187,30	207,11
1576	4	17,81	25,70	31,34	39,15	51,17	61,79	79,47	91,54	106,24	107,09	127,83	144,60	187,30	207,11
1577	4	17,81	25,70	31,34	39,15	51,17	61,79	79,47	91,54	106,24	107,09	127,83	144,60	187,30	207,11
1578	4	17,81	25,70	31,34	39,15	51,17	61,79	79,47	91,54	106,24	107,09	127,83	144,60	187,30	207,11
1579	4	17,81	25,70	31,34	39,15	51,17	61,79	79,47	91,54	106,24	107,09	127,83	144,60	187,30	207,11
1580	4	17,81	25,70	31,34	39,15	51,17	61,79	79,47	91,54	106,24	107,09	127,83	144,60	187,30	207,11
1581	4	17,88	25,78	31,44	39,28	51,33	61,99	79,69	91,81	106,53	107,38	128,18	144,99	187,81	207,67
1582	4	17,88	25,78	31,44	39,28	51,33	61,99	79,69	91,81	106,53	107,38	128,18	144,99	187,81	207,67
1583	4	17,88	25,78	31,44	39,27	51,33	61,98	79,68	91,81	106,53	107,38	128,17	144,99	187,80	207,67
1584	4	17,97	25,89	31,57	39,44	51,54	62,24	79,97	92,15	106,91	107,76	128,64	145,50	188,46	208,38
1585	4	17,97	25,89	31,57	39,44	51,54	62,24	79,97	92,15	106,91	107,76	128,64	145,50	188,46	208,38
1586	4	17,97	25,89	31,57	39,44	51,54	62,24	79,97	92,15	106,91	107,76	128,64	145,50	188,46	208,38
1587	1	0,12	0,15	0,16	0,16	0,16	0,16	0,16	0,16	0,16	0,16	0,16	0,16	0,16	0,16
1588	1	0,12	0,15	0,16	0,16	0,16	0,16	0,16	0,16	0,16	0,16	0,16	0,16	0,16	0,16
1589	1	0,12	0,15	0,16	0,16	0,16	0,16	0,16	0,16	0,16	0,16	0,16	0,16	0,16	0,16
1590	1	0,12	0,15	0,16	0,16	0,16	0,16	0,16	0,16	0,16	0,16	0,16	0,16	0,16	0,16
1591	1	0,12	0,15	0,16	0,16	0,16	0,16	0,16	0,16	0,16	0,16	0,16	0,16	0,16	0,16
1592	1	0,12	0,15	0,16	0,16	0,16	0,16	0,16	0,16	0,16	0,16	0,16	0,16	0,16	0,16
1593	4	17,98	25,89	31,57	39,44	51,54	62,24	79,97	92,15	106,91	107,76	128,64	145,51	188,46	208,38
1594	4	17,98	25,89	31,57	39,44	51,54	62,24	79,97	92,15	106,91	107,76	128,64	145,51	188,46	208,38
1595	4	17,98	25,89	31,57	39,44	51,54	62,24	79,97	92,15	106,91	107,76	128,64	145,51	188,46	208,38
1596	4	17,98	25,89	31,57	39,44	51,54	62,24	79,97	92,15	106,91	107,76	128,64	145,51	188,46	208,38
1597	4	17,98	25,89	31,57	39,44	51,54	62,24	79,97	92,15	106,91	107,76	128,64	145,51	188,46	208,38
1598	4	17,98	25,89	31,57	39,44	51,54	62,24	79,97	92,15	106,91	107,76	128,64	145,51	188,46	208,38
1599	1	0,73	0,95	1,02	1,02	1,02	1,02	1,02	1,02	1,02	1,02	1,02	1,02	1,02	1,02
1600	1	0,73	0,95	1,02	1,02	1,02	1,02	1,02	1,02	1,02	1,02	1,02	1,02	1,02	1,02
1601	1	0,73	0,95	1,02	1,02	1,02	1,02	1,02	1,02	1,02	1,02	1,02	1,02	1,02	1,02
1602	1	0,73	0,95	1,02	1,02	1,02	1,02	1,02	1,02	1,02	1,02	1,02	1,02	1,02	1,02
1603	1	0,73	0,95	1,02	1,02	1,02	1,02	1,02	1,02	1,02	1,02	1,02	1,02	1,02	1,02
1604	1	0,73	0,95	1,02	1,02	1,02	1,02	1,02	1,02	1,02	1,02	1,02	1,02	1,02	1,02
1605	4	18,01	25,89	31,58	39,44	51,54	62,24	79,97	92,16	106,91	107,76	128,64	145,51	188,46	208,38
1606	4	18,01	25,89	31,58	39,44	51,54	62,24	79,97	92,16	106,91	107,76	128,64	145,51	188,46	208,38
1607	4	18,01	25,89	31,58	39,44	51,54	62,24	79,97	92,16	106,91	107,76	128,64	145,51	188,46	208,38
1608	4	18,01	25,89	31,58	39,44	51,54	62,24	79,97	92,16	106,91	107,76	128,64	145,51	188,46	208,38
1609	4	18,01	25,89	31,58	39,44	51,54	62,24	79,97	92,16	106,91	107,76	128,64	145,51	188,46	208,38
1610	4	18,01	25,89	31,58	39,44	51,54	62,24	79,97	92,16	106,91	107,76	128,64	145,51	188,46	208,38
1611	1	0,59	0,77	0,83	0,83	0,83	0,83	0,83	0,83	0,83	0,83	0,83	0,83	0,83	0,83

WALD + CORBE
BERATENDE INGENIEURE

Anlage A.4.10: HQ_T-Tabelle, FGM-Variante P6

FGM		Variante P6													
Kn. Nr.	Abm.	HQ_1	HQ_2	HQ_3	HQ_5	HQ_{10}	HQ_{20}	HQ_{50}	HQ_{100}	HQ_{100k}	HQ_{200}	HQ_{500}	$HQ_{1.000}$	$HQ_{5.000}$	$HQ_{10.000}$
[-]		[m³/s]	[m³/s]	[m³/s]	[m³/s]	[m³/s]	[m³/s]	[m³/s]	[m³/s]	[m³/s]	[m³/s]	[m³/s]	[m³/s]	[m³/s]	[m³/s]
1612	1	0,59	0,77	0,83	0,83	0,83	0,83	0,83	0,83	0,83	0,83	0,83	0,83	0,83	0,83
1613	1	0,59	0,77	0,83	0,83	0,83	0,83	0,83	0,83	0,83	0,83	0,83	0,83	0,83	0,83
1614	1	0,59	0,77	0,83	0,83	0,83	0,83	0,83	0,83	0,83	0,83	0,83	0,83	0,83	0,83
1615	1	0,59	0,77	0,83	0,83	0,83	0,83	0,83	0,83	0,83	0,83	0,83	0,83	0,83	0,83
1616	1	0,59	0,77	0,83	0,83	0,83	0,83	0,83	0,83	0,83	0,83	0,83	0,83	0,83	0,83
1617	4	18,05	25,89	31,58	39,44	51,54	62,24	79,97	92,16	106,91	107,76	128,64	145,51	188,46	208,38
1618	4	18,05	25,89	31,58	39,44	51,54	62,24	79,97	92,16	106,91	107,76	128,64	145,51	188,46	208,38
1619	4	18,05	25,89	31,58	39,44	51,54	62,24	79,97	92,16	106,91	107,76	128,64	145,51	188,46	208,38
1620	4	18,05	25,89	31,58	39,44	51,54	62,24	79,97	92,16	106,91	107,76	128,64	145,51	188,46	208,38
1621	4	18,02	25,75	31,41	39,23	50,99	61,63	78,66	90,85	104,94	105,77	126,32	142,90	184,97	204,46
1622	4	18,02	25,75	31,41	39,23	50,99	61,63	78,66	90,85	104,94	105,77	126,32	142,90	184,97	204,46
1623	1	0,33	0,55	0,72	0,96	1,34	1,76	2,43	3,00	3,46	3,61	4,49	5,21	7,01	7,84
1624	1	0,33	0,55	0,72	0,96	1,34	1,76	2,43	3,00	3,46	3,61	4,49	5,21	7,01	7,84
1625	1	0,33	0,55	0,72	0,96	1,34	1,76	2,43	3,00	3,46	3,61	4,49	5,21	7,01	7,84
1626	1	0,33	0,55	0,72	0,96	1,34	1,76	2,43	3,00	3,46	3,61	4,49	5,21	7,01	7,84
1627	1	0,33	0,55	0,72	0,96	1,34	1,76	2,43	3,00	3,46	3,61	4,49	5,21	7,01	7,84
1628	1	0,33	0,55	0,72	0,96	1,34	1,76	2,43	3,00	3,46	3,61	4,49	5,21	7,01	7,84
1629	1	0,33	0,55	0,72	0,96	1,34	1,76	2,43	3,00	3,46	3,61	4,49	5,21	7,01	7,84
1630	1	0,33	0,55	0,72	0,96	1,34	1,76	2,43	3,00	3,46	3,61	4,49	5,21	7,01	7,84
1631	1	0,33	0,55	0,72	0,96	1,34	1,76	2,43	3,00	3,46	3,61	4,49	5,21	7,01	7,84
1632	1	0,33	0,55	0,72	0,96	1,34	1,76	2,43	3,00	3,46	3,61	4,49	5,21	7,01	7,84
1633	1	0,33	0,55	0,72	0,96	1,34	1,76	2,43	3,00	3,46	3,61	4,49	5,21	7,01	7,84
1634	1	0,09	0,14	0,18	0,23	0,31	0,39	0,51	0,61	0,69	0,72	0,86	0,98	1,26	1,39
1635	1	0,03	0,05	0,07	0,09	0,12	0,16	0,22	0,27	0,31	0,32	0,40	0,47	0,63	0,70
1636	1	0,12	0,20	0,25	0,32	0,43	0,55	0,73	0,88	1,00	1,04	1,26	1,44	1,88	2,08
1637	1	0,12	0,20	0,25	0,32	0,43	0,55	0,73	0,88	1,00	1,04	1,26	1,44	1,88	2,08
1638	1	0,12	0,20	0,25	0,32	0,43	0,55	0,73	0,88	1,00	1,04	1,26	1,44	1,88	2,08
1639	1	0,12	0,20	0,25	0,32	0,43	0,55	0,73	0,88	1,00	1,04	1,26	1,44	1,88	2,08
1640	1	0,12	0,20	0,25	0,32	0,43	0,55	0,73	0,88	1,00	1,04	1,26	1,44	1,88	2,08
1641	1	0,43	0,74	0,96	1,27	1,75	2,29	3,14	3,85	4,44	4,62	5,72	6,62	8,87	9,91
1642	1	0,03	0,04	0,05	0,07	0,09	0,11	0,15	0,18	0,21	0,21	0,26	0,30	0,39	0,43
1643	1	0,03	0,04	0,05	0,07	0,09	0,11	0,15	0,18	0,21	0,21	0,26	0,30	0,39	0,43
1644	1	0,03	0,04	0,05	0,07	0,09	0,11	0,15	0,18	0,21	0,21	0,26	0,30	0,39	0,43
1645	1	0,03	0,04	0,05	0,07	0,09	0,11	0,15	0,18	0,21	0,21	0,26	0,30	0,39	0,43
1646	1	0,43	0,74	0,96	1,27	1,75	2,29	3,14	3,85	4,44	4,62	5,72	6,62	8,87	9,91
1647	1	0,43	0,74	0,96	1,27	1,75	2,29	3,14	3,85	4,44	4,62	5,72	6,62	8,87	9,91
1648	1	0,43	0,74	0,96	1,27	1,75	2,29	3,14	3,85	4,44	4,62	5,72	6,62	8,87	9,90
1649	1	0,43	0,74	0,96	1,27	1,75	2,29	3,14	3,85	4,44	4,62	5,72	6,62	8,87	9,90
1650	1	0,43	0,74	0,96	1,27	1,75	2,29	3,14	3,85	4,44	4,62	5,72	6,62	8,87	9,90
1651	1	0,43	0,74	0,96	1,27	1,75	2,29	3,14	3,85	4,44	4,62	5,72	6,62	8,87	9,90
1652	4	18,25	25,99	31,69	39,57	51,40	62,09	79,14	91,37	105,52	106,36	127,02	143,67	185,95	205,54
1653	4	18,25	25,99	31,69	39,57	51,40	62,09	79,14	91,37	105,52	106,36	127,02	143,67	185,95	205,54
1654	4	18,25	25,99	31,69	39,57	51,40	62,09	79,14	91,37	105,52	106,36	127,02	143,67	185,95	205,54
1655	4	18,25	25,99	31,69	39,57	51,40	62,09	79,14	91,37	105,52	106,36	127,02	143,67	185,95	205,54
1656	4	18,25	25,99	31,69	39,57	51,40	62,09	79,14	91,37	105,52	106,36	127,02	143,67	185,95	205,54
1657	4	18,25	25,99	31,69	39,57	51,40	62,09	79,14	91,37	105,52	106,36	127,02	143,67	185,95	205,54
1658	1	0,35	0,45	0,48	0,48	0,48	0,48	0,48	0,48	0,48	0,48	0,48	0,48	0,48	0,48
1659	1	0,35	0,45	0,48	0,48	0,48	0,48	0,48	0,48	0,48	0,48	0,48	0,48	0,48	0,48
1660	1	0,35	0,45	0,48	0,48	0,48	0,48	0,48	0,48	0,48	0,48	0,48	0,48	0,48	0,48
1661	1	0,35	0,45	0,48	0,48	0,48	0,48	0,48	0,48	0,48	0,48	0,48	0,48	0,48	0,48
1662	1	0,35	0,45	0,48	0,48	0,48	0,48	0,48	0,48	0,48	0,48	0,48	0,48	0,48	0,48
1663	1	0,35	0,45	0,48	0,48	0,48	0,48	0,48	0,48	0,48	0,48	0,48	0,48	0,48	0,48
1664	4	18,27	25,99	31,69	39,57	51,40	62,09	79,14	91,37	105,52	106,36	127,02	143,67	185,95	205,54
1665	4	18,27	25,99	31,69	39,57	51,40	62,09	79,14	91,37	105,52	106,36	127,02	143,67	185,95	205,54
1666	1	0,22	0,28	0,30	0,30	0,30	0,30	0,30	0,30	0,30	0,30	0,30	0,30	0,30	0,30
1667	1	0,22	0,28	0,30	0,30	0,30	0,30	0,30	0,30	0,30	0,30	0,30	0,30	0,30	0,30
1668	4	0,16	0,20	0,23	0,27	0,30	0,30	0,30	0,30	0,30	0,30	0,30	0,30	0,30	0,30
1669	4	18,28	26,00	31,69	39,57	51,40	62,10	79,14	91,37	105,52	106,36	127,02	143,68	185,96	205,54
1670	2	0,05	0,08	0,10	0,12	0,17	0,21	0,27	0,33	0,37	0,38	0,46	0,52	0,68	0,75
1671	1	0,07	0,12	0,16	0,21	0,29	0,39	0,54	0,67	0,77	0,80	1,01	1,17	1,57	1,77
1672	1	0,12	0,21	0,26	0,35	0,48	0,62	0,84	1,02	1,18	1,22	1,51	1,73	2,30	2,57
1673	1	0,12	0,21	0,26	0,35	0,48	0,62	0,84	1,02	1,18	1,22	1,51	1,73	2,30	2,57

WALD + CORBE
BERATENDE INGENIEURE

Anlage A.4.10: HQ_T-Tabelle, FGM-Variante P6

FGM		Variante P6													
Kn. Nr.	Abm.	HQ_1	HQ_2	HQ_3	HQ_5	HQ_{10}	HQ_{20}	HQ_{50}	HQ_{100}	HQ_{100k}	HQ_{200}	HQ_{500}	$HQ_{1.000}$	$HQ_{5.000}$	$HQ_{10.000}$
[-]		[m³/s]	[m³/s]	[m³/s]	[m³/s]	[m³/s]	[m³/s]	[m³/s]	[m³/s]	[m³/s]	[m³/s]	[m³/s]	[m³/s]	[m³/s]	[m³/s]
1674	1	0,12	0,21	0,26	0,35	0,48	0,62	0,84	1,02	1,18	1,22	1,51	1,73	2,30	2,57
1675	1	0,12	0,21	0,26	0,35	0,48	0,62	0,84	1,02	1,18	1,22	1,51	1,73	2,30	2,57
1676	1	0,12	0,21	0,26	0,35	0,48	0,62	0,84	1,02	1,18	1,22	1,51	1,73	2,30	2,57
1677	4	18,34	26,06	31,76	39,66	51,51	62,22	79,27	91,51	105,68	106,53	127,22	143,89	186,22	205,82
1678	4	18,34	26,06	31,76	39,66	51,51	62,22	79,27	91,51	105,68	106,53	127,22	143,89	186,22	205,82
1679	4	18,34	26,06	31,76	39,66	51,51	62,22	79,27	91,51	105,68	106,53	127,22	143,89	186,22	205,82
1680	4	18,34	26,06	31,76	39,66	51,51	62,22	79,27	91,51	105,68	106,53	127,22	143,89	186,22	205,82
1681	4	18,34	26,06	31,76	39,66	51,51	62,22	79,27	91,51	105,68	106,53	127,22	143,89	186,22	205,82
1682	4	18,34	26,06	31,76	39,66	51,51	62,22	79,27	91,51	105,68	106,53	127,22	143,89	186,22	205,82
1683	4	18,34	26,06	31,76	39,66	51,51	62,22	79,27	91,51	105,68	106,53	127,22	143,89	186,22	205,82
1684	1	0,04	0,06	0,08	0,10	0,13	0,17	0,22	0,26	0,30	0,31	0,37	0,42	0,54	0,60
1685	1	0,04	0,06	0,08	0,10	0,13	0,17	0,22	0,26	0,30	0,31	0,37	0,42	0,54	0,60
1686	1	0,04	0,06	0,08	0,10	0,13	0,17	0,22	0,26	0,30	0,31	0,37	0,42	0,54	0,60
1687	1	0,04	0,06	0,08	0,10	0,13	0,17	0,22	0,26	0,30	0,31	0,37	0,42	0,54	0,60
1688	1	0,04	0,06	0,08	0,10	0,13	0,17	0,22	0,26	0,30	0,31	0,37	0,42	0,54	0,60
1689	1	0,05	0,09	0,11	0,14	0,19	0,24	0,31	0,37	0,41	0,43	0,52	0,59	0,76	0,83
1690	1	0,00	0,00	0,00	0,00	0,00	0,00	0,00	0,00	0,00	0,00	0,00	0,00	0,00	0,00
1691	1	0,05	0,09	0,11	0,14	0,19	0,24	0,31	0,37	0,42	0,43	0,52	0,59	0,76	0,83
1692	1	0,05	0,09	0,11	0,14	0,19	0,24	0,31	0,37	0,42	0,43	0,52	0,59	0,76	0,83
1693	1	0,05	0,09	0,11	0,14	0,19	0,24	0,31	0,37	0,42	0,43	0,52	0,59	0,76	0,83
1694	1	0,09	0,11	0,12	0,12	0,12	0,12	0,12	0,12	0,12	0,12	0,12	0,12	0,12	0,12
1695	1	0,09	0,11	0,12	0,12	0,12	0,12	0,12	0,12	0,12	0,12	0,12	0,12	0,12	0,12
1696	1	0,09	0,11	0,12	0,12	0,12	0,12	0,12	0,12	0,12	0,12	0,12	0,12	0,12	0,12
1697	1	0,09	0,11	0,12	0,12	0,12	0,12	0,12	0,12	0,12	0,12	0,12	0,12	0,12	0,12
1698	1	0,09	0,11	0,12	0,12	0,12	0,12	0,12	0,12	0,12	0,12	0,12	0,12	0,12	0,12
1699	1	0,09	0,11	0,12	0,12	0,12	0,12	0,12	0,12	0,12	0,12	0,12	0,12	0,12	0,12
1700	1	0,11	0,14	0,16	0,17	0,20	0,25	0,30	0,35	0,39	0,42	0,49	0,54	0,66	0,72
1701	1	0,11	0,14	0,16	0,17	0,20	0,25	0,30	0,35	0,39	0,42	0,49	0,54	0,66	0,72
1702	1	0,11	0,14	0,16	0,17	0,20	0,25	0,30	0,35	0,39	0,42	0,49	0,54	0,66	0,72
1703	1	0,11	0,14	0,16	0,17	0,20	0,25	0,30	0,35	0,39	0,42	0,49	0,54	0,66	0,72
1704	1	0,11	0,14	0,16	0,17	0,20	0,25	0,30	0,35	0,39	0,42	0,49	0,54	0,66	0,72
1705	1	0,11	0,14	0,16	0,17	0,20	0,25	0,30	0,35	0,39	0,42	0,49	0,54	0,66	0,72
1706	1	0,21	0,27	0,29	0,29	0,29	0,29	0,29	0,29	0,29	0,29	0,29	0,29	0,29	0,29
1707	1	0,21	0,27	0,29	0,29	0,29	0,29	0,29	0,29	0,29	0,29	0,29	0,29	0,29	0,29
1708	1	0,21	0,27	0,29	0,29	0,29	0,29	0,29	0,29	0,29	0,29	0,29	0,29	0,29	0,29
1709	1	0,21	0,27	0,29	0,29	0,29	0,29	0,29	0,29	0,29	0,29	0,29	0,29	0,29	0,29
1710	1	0,21	0,27	0,29	0,29	0,29	0,29	0,29	0,29	0,29	0,29	0,29	0,29	0,29	0,29
1711	1	0,21	0,27	0,29	0,29	0,29	0,29	0,29	0,29	0,29	0,29	0,29	0,29	0,29	0,29
1712	1	0,31	0,41	0,45	0,46	0,48	0,53	0,57	0,60	0,68	0,70	0,78	0,83	0,95	1,00
1713	1	0,31	0,41	0,45	0,46	0,48	0,53	0,57	0,60	0,68	0,70	0,78	0,83	0,95	1,00
1714	1	0,31	0,41	0,45	0,46	0,48	0,53	0,57	0,60	0,68	0,70	0,78	0,83	0,95	1,00
1715	1	0,31	0,41	0,45	0,46	0,48	0,53	0,57	0,60	0,68	0,70	0,78	0,83	0,95	1,00
1716	1	0,31	0,41	0,45	0,46	0,48	0,53	0,57	0,60	0,68	0,70	0,78	0,83	0,95	1,00
1717	1	0,31	0,41	0,45	0,46	0,48	0,53	0,57	0,60	0,68	0,70	0,78	0,83	0,95	1,00
1718	1	0,18	0,23	0,25	0,25	0,25	0,25	0,25	0,25	0,25	0,25	0,25	0,25	0,25	0,25
1719	1	0,18	0,23	0,25	0,25	0,25	0,25	0,25	0,25	0,25	0,25	0,25	0,25	0,25	0,25
1720	1	0,18	0,23	0,25	0,25	0,25	0,25	0,25	0,25	0,25	0,25	0,25	0,25	0,25	0,25
1721	1	0,18	0,23	0,25	0,25	0,25	0,25	0,25	0,25	0,25	0,25	0,25	0,25	0,25	0,25
1722	1	0,18	0,23	0,25	0,25	0,25	0,25	0,25	0,25	0,25	0,25	0,25	0,25	0,25	0,25
1723	1	0,18	0,23	0,25	0,25	0,25	0,25	0,25	0,25	0,25	0,25	0,25	0,25	0,25	0,25
1724	1	0,49	0,64	0,70	0,71	0,73	0,78	0,82	0,85	0,93	0,95	1,03	1,08	1,20	1,25
1725	1	0,49	0,64	0,70	0,71	0,73	0,78	0,82	0,85	0,93	0,95	1,03	1,08	1,20	1,25
1726	1	0,49	0,64	0,70	0,71	0,73	0,78	0,82	0,85	0,93	0,95	1,03	1,08	1,20	1,25
1727	1	0,52	0,68	0,75	0,78	0,84	0,96	1,05	1,14	1,30	1,36	1,55	1,66	1,95	2,09
1728	1	0,52	0,68	0,75	0,78	0,84	0,96	1,05	1,14	1,30	1,36	1,55	1,66	1,95	2,09
1729	1	0,52	0,68	0,75	0,78	0,84	0,96	1,05	1,14	1,30	1,36	1,55	1,66	1,95	2,09
1730	2	0,00	0,00	0,00	0,00	0,00	0,00	0,00	0,00	0,00	0,00	0,00	0,00	0,00	0,00
1731	2	0,00	0,00	0,00	0,00	0,00	0,00	0,00	0,00	0,00	0,00	0,00	0,00	0,00	0,00
1732	2	0,00	0,00	0,00	0,00	0,00	0,00	0,00	0,00	0,00	0,00	0,00	0,00	0,00	0,00
1733	2	0,00	0,00	0,00	0,00	0,00	0,00	0,00	0,00	0,00	0,00	0,00	0,00	0,00	0,00
1734	2	0,00	0,00	0,00	0,00	0,00	0,00	0,00	0,00	0,00	0,00	0,00	0,00	0,00	0,00
1735	1	0,03	0,04	0,05	0,07	0,09	0,12	0,15	0,18	0,21	0,21	0,26	0,30	0,38	0,42

WALD + CORBE
BERATENDE INGENIEURE

Anlage A.4.10: HQ_T-Tabelle, FGM-Variante P6

FGM		Variante P6													
Kn. Nr.	Abm.	HQ_1	HQ_2	HQ_3	HQ_5	HQ_{10}	HQ_{20}	HQ_{50}	HQ_{100}	HQ_{100k}	HQ_{200}	HQ_{500}	$HQ_{1.000}$	$HQ_{5.000}$	$HQ_{10.000}$
[-]		[m³/s]	[m³/s]	[m³/s]	[m³/s]	[m³/s]	[m³/s]	[m³/s]	[m³/s]	[m³/s]	[m³/s]	[m³/s]	[m³/s]	[m³/s]	[m³/s]
1736	1	0,01	0,01	0,01	0,01	0,02	0,02	0,03	0,04	0,05	0,05	0,06	0,07	0,09	0,10
1737	1	0,03	0,05	0,06	0,08	0,11	0,14	0,18	0,22	0,25	0,26	0,32	0,36	0,48	0,53
1738	1	0,03	0,05	0,06	0,08	0,11	0,14	0,18	0,22	0,25	0,26	0,32	0,36	0,48	0,53
1739	1	0,03	0,05	0,06	0,08	0,11	0,14	0,18	0,22	0,25	0,26	0,32	0,36	0,48	0,53
1740	1	0,03	0,05	0,06	0,08	0,11	0,14	0,18	0,22	0,25	0,26	0,32	0,36	0,48	0,53
1741	1	0,03	0,05	0,06	0,08	0,11	0,14	0,18	0,22	0,25	0,26	0,32	0,36	0,48	0,53
1742	1	0,03	0,05	0,06	0,08	0,11	0,14	0,18	0,22	0,25	0,26	0,32	0,36	0,48	0,53
1743	1	0,03	0,05	0,06	0,08	0,11	0,14	0,18	0,22	0,25	0,26	0,32	0,36	0,48	0,53
1744	1	0,03	0,05	0,06	0,08	0,11	0,14	0,18	0,22	0,25	0,26	0,32	0,36	0,48	0,53
1745	1	0,03	0,05	0,06	0,08	0,11	0,14	0,18	0,22	0,25	0,26	0,32	0,36	0,48	0,53
1746	1	0,03	0,05	0,06	0,08	0,11	0,14	0,18	0,22	0,25	0,26	0,32	0,36	0,48	0,53
1747	2	0,03	0,04	0,06	0,07	0,10	0,12	0,16	0,20	0,23	0,23	0,28	0,32	0,43	0,47
1748	2	0,03	0,04	0,06	0,07	0,10	0,12	0,16	0,20	0,23	0,23	0,28	0,32	0,43	0,47
1749	2	0,03	0,04	0,06	0,07	0,10	0,12	0,16	0,20	0,23	0,23	0,28	0,32	0,43	0,47
1750	2	0,03	0,04	0,06	0,07	0,10	0,12	0,16	0,20	0,23	0,23	0,28	0,32	0,43	0,47
1751	2	0,03	0,04	0,06	0,07	0,10	0,12	0,16	0,20	0,23	0,23	0,28	0,32	0,43	0,47
1752	2	0,03	0,04	0,06	0,07	0,10	0,12	0,16	0,20	0,23	0,23	0,28	0,32	0,43	0,47
1753	1	0,36	0,46	0,49	0,49	0,49	0,49	0,49	0,49	0,49	0,49	0,49	0,49	0,49	0,49
1754	1	0,36	0,46	0,49	0,49	0,49	0,49	0,49	0,49	0,49	0,49	0,49	0,49	0,49	0,49
1755	1	0,36	0,46	0,49	0,49	0,49	0,49	0,49	0,49	0,49	0,49	0,49	0,49	0,49	0,49
1756	1	0,36	0,46	0,49	0,49	0,49	0,49	0,49	0,49	0,49	0,49	0,49	0,49	0,49	0,49
1757	1	0,36	0,46	0,49	0,49	0,49	0,49	0,49	0,49	0,49	0,49	0,49	0,49	0,49	0,49
1758	1	0,36	0,46	0,49	0,49	0,49	0,49	0,49	0,49	0,49	0,49	0,49	0,49	0,49	0,49
1759	2	0,35	0,46	0,53	0,54	0,56	0,60	0,63	0,66	0,68	0,70	0,78	0,82	0,92	0,97
1760	2	0,35	0,46	0,53	0,54	0,56	0,60	0,63	0,66	0,68	0,70	0,78	0,82	0,92	0,97
1761	2	0,35	0,46	0,53	0,54	0,56	0,60	0,63	0,66	0,68	0,70	0,78	0,82	0,92	0,97
1762	2	0,35	0,46	0,53	0,54	0,56	0,60	0,63	0,66	0,68	0,70	0,78	0,82	0,92	0,97
1763	2	0,35	0,46	0,53	0,54	0,56	0,60	0,63	0,66	0,68	0,70	0,78	0,82	0,92	0,97
1764	2	0,35	0,46	0,53	0,54	0,56	0,60	0,63	0,66	0,68	0,70	0,78	0,82	0,92	0,97
1765	1	0,03	0,05	0,06	0,07	0,10	0,13	0,17	0,20	0,23	0,24	0,29	0,34	0,44	0,49
1766	1	0,03	0,05	0,06	0,07	0,10	0,13	0,17	0,20	0,23	0,24	0,29	0,34	0,44	0,49
1767	1	0,03	0,05	0,06	0,07	0,10	0,13	0,17	0,20	0,23	0,24	0,29	0,34	0,44	0,49
1768	1	0,03	0,05	0,06	0,07	0,10	0,13	0,17	0,20	0,23	0,24	0,29	0,34	0,44	0,49
1769	1	0,03	0,05	0,06	0,07	0,10	0,13	0,17	0,20	0,23	0,24	0,29	0,34	0,44	0,49
1770	1	0,03	0,05	0,06	0,07	0,10	0,13	0,17	0,20	0,23	0,24	0,29	0,34	0,44	0,49
1771	1	0,03	0,05	0,06	0,07	0,10	0,13	0,17	0,20	0,23	0,24	0,29	0,34	0,44	0,49
1772	1	0,03	0,05	0,06	0,07	0,10	0,13	0,17	0,20	0,23	0,24	0,29	0,34	0,44	0,49
1773	1	0,03	0,05	0,06	0,07	0,10	0,13	0,17	0,20	0,23	0,24	0,29	0,34	0,44	0,49
1774	1	0,03	0,05	0,06	0,07	0,10	0,13	0,17	0,20	0,23	0,24	0,29	0,34	0,44	0,49
1775	1	0,03	0,05	0,06	0,07	0,10	0,13	0,17	0,20	0,23	0,24	0,29	0,34	0,44	0,49
1776	2	0,37	0,49	0,56	0,59	0,62	0,71	0,76	0,81	0,86	0,89	1,04	1,12	1,32	1,41
1777	2	0,37	0,49	0,56	0,59	0,62	0,71	0,76	0,81	0,86	0,89	1,04	1,12	1,32	1,41
1778	2	0,37	0,49	0,56	0,59	0,62	0,71	0,76	0,81	0,86	0,89	1,04	1,12	1,32	1,41
1779	2	0,36	0,48	0,55	0,59	0,62	0,71	0,76	0,81	0,86	0,89	1,04	1,12	1,31	1,40
1780	2	0,36	0,48	0,55	0,59	0,62	0,71	0,76	0,81	0,86	0,89	1,04	1,12	1,31	1,40
1781	2	0,36	0,48	0,55	0,59	0,62	0,71	0,76	0,81	0,86	0,89	1,04	1,12	1,31	1,40
1782	1	0,08	0,10	0,10	0,10	0,10	0,10	0,10	0,10	0,10	0,10	0,10	0,10	0,10	0,10
1783	1	0,08	0,10	0,10	0,10	0,10	0,10	0,10	0,10	0,10	0,10	0,10	0,10	0,10	0,10
1784	1	0,08	0,10	0,10	0,10	0,10	0,10	0,10	0,10	0,10	0,10	0,10	0,10	0,10	0,10
1785	1	0,08	0,10	0,10	0,10	0,10	0,10	0,10	0,10	0,10	0,10	0,10	0,10	0,10	0,10
1786	1	0,08	0,10	0,10	0,10	0,10	0,10	0,10	0,10	0,10	0,10	0,10	0,10	0,10	0,10
1787	1	0,08	0,10	0,10	0,10	0,10	0,10	0,10	0,10	0,10	0,10	0,10	0,10	0,10	0,10
1788	2	0,36	0,48	0,56	0,59	0,68	0,77	0,83	0,90	0,96	0,98	1,12	1,21	1,42	1,51
1789	2	0,36	0,48	0,56	0,59	0,68	0,77	0,83	0,90	0,96	0,98	1,12	1,21	1,42	1,51
1790	2	0,36	0,48	0,56	0,59	0,68	0,77	0,83	0,90	0,96	0,98	1,12	1,21	1,42	1,51
1791	2	0,36	0,48	0,56	0,59	0,68	0,77	0,83	0,90	0,96	0,98	1,12	1,21	1,42	1,51
1792	2	0,36	0,48	0,56	0,59	0,68	0,77	0,83	0,90	0,96	0,98	1,12	1,21	1,42	1,51
1793	2	0,36	0,48	0,56	0,59	0,68	0,77	0,83	0,90	0,96	0,98	1,12	1,21	1,42	1,51
1794	1	0,41	0,54	0,58	0,58	0,58	0,58	0,58	0,58	0,58	0,58	0,58	0,58	0,58	0,58
1795	1	0,41	0,54	0,58	0,58	0,58	0,58	0,58	0,58	0,58	0,58	0,58	0,58	0,58	0,58
1796	1	0,41	0,54	0,58	0,58	0,58	0,58	0,58	0,58	0,58	0,58	0,58	0,58	0,58	0,58
1797	1	0,41	0,54	0,58	0,58	0,58	0,58	0,58	0,58	0,58	0,58	0,58	0,58	0,58	0,58

WALD + CORBE
BERATENDE INGENIEURE

Anlage A.4.10: HQ_T-Tabelle, FGM-Variante P6

FGM		Variante P6													
Kn. Nr.	Abm.	HQ_1	HQ_2	HQ_3	HQ_5	HQ_{10}	HQ_{20}	HQ_{50}	HQ_{100}	HQ_{100k}	HQ_{200}	HQ_{500}	$HQ_{1.000}$	$HQ_{5.000}$	$HQ_{10.000}$
[-]		[m³/s]	[m³/s]	[m³/s]	[m³/s]	[m³/s]	[m³/s]	[m³/s]	[m³/s]	[m³/s]	[m³/s]	[m³/s]	[m³/s]	[m³/s]	[m³/s]
1798	1	0,41	0,54	0,58	0,58	0,58	0,58	0,58	0,58	0,58	0,58	0,58	0,58	0,58	0,58
1799	1	0,41	0,54	0,58	0,58	0,58	0,58	0,58	0,58	0,58	0,58	0,58	0,58	0,58	0,58
1800	2	0,64	0,85	0,97	1,15	1,25	1,34	1,41	1,48	1,53	1,55	1,70	1,79	1,99	2,08
1801	2	0,64	0,85	0,97	1,15	1,25	1,34	1,41	1,48	1,53	1,55	1,70	1,79	1,99	2,08
1802	2	0,64	0,85	0,97	1,15	1,25	1,34	1,41	1,48	1,53	1,55	1,70	1,79	1,99	2,08
1803	2	0,64	0,85	0,97	1,15	1,25	1,34	1,41	1,48	1,53	1,55	1,70	1,79	1,99	2,08
1804	2	0,64	0,85	0,97	1,15	1,25	1,34	1,41	1,48	1,53	1,55	1,70	1,79	1,99	2,08
1805	2	0,64	0,85	0,97	1,15	1,25	1,34	1,41	1,48	1,53	1,55	1,70	1,79	1,99	2,08
1806	1	0,02	0,03	0,04	0,05	0,06	0,08	0,11	0,13	0,15	0,16	0,19	0,22	0,29	0,32
1807	1	0,02	0,03	0,04	0,05	0,06	0,08	0,11	0,13	0,15	0,16	0,19	0,22	0,29	0,32
1808	1	0,02	0,03	0,04	0,05	0,06	0,08	0,11	0,13	0,15	0,16	0,19	0,22	0,29	0,32
1809	1	0,02	0,03	0,04	0,05	0,06	0,08	0,11	0,13	0,15	0,16	0,19	0,22	0,29	0,32
1810	1	0,02	0,03	0,04	0,05	0,06	0,08	0,11	0,13	0,15	0,16	0,19	0,22	0,29	0,32
1811	1	0,02	0,03	0,04	0,05	0,06	0,08	0,11	0,13	0,15	0,16	0,19	0,22	0,29	0,32
1812	1	0,02	0,03	0,04	0,05	0,06	0,08	0,11	0,13	0,15	0,16	0,19	0,22	0,29	0,32
1813	1	0,02	0,03	0,04	0,05	0,06	0,08	0,11	0,13	0,15	0,16	0,19	0,22	0,29	0,32
1814	1	0,02	0,03	0,04	0,05	0,06	0,08	0,11	0,13	0,15	0,16	0,19	0,22	0,29	0,32
1815	1	0,02	0,03	0,04	0,05	0,06	0,08	0,11	0,13	0,15	0,16	0,19	0,22	0,29	0,32
1816	1	0,02	0,03	0,04	0,05	0,06	0,08	0,11	0,13	0,15	0,16	0,19	0,22	0,29	0,32
1817	2	0,66	0,86	0,99	1,17	1,29	1,41	1,49	1,56	1,62	1,64	1,86	1,96	2,20	2,31
1818	2	0,66	0,86	0,99	1,17	1,29	1,41	1,49	1,56	1,62	1,64	1,86	1,96	2,20	2,31
1819	2	0,66	0,86	0,99	1,17	1,29	1,41	1,49	1,56	1,62	1,64	1,86	1,96	2,20	2,31
1820	2	0,64	0,85	0,97	1,10	1,25	1,38	1,47	1,55	1,61	1,63	1,85	1,95	2,20	2,31
1821	2	0,64	0,85	0,97	1,10	1,25	1,38	1,47	1,55	1,61	1,63	1,85	1,95	2,20	2,31
1822	2	0,64	0,85	0,97	1,10	1,25	1,38	1,47	1,55	1,61	1,63	1,85	1,95	2,20	2,31
1823	1	0,16	0,21	0,22	0,22	0,22	0,22	0,22	0,22	0,22	0,22	0,22	0,22	0,22	0,22
1824	1	0,16	0,21	0,22	0,22	0,22	0,22	0,22	0,22	0,22	0,22	0,22	0,22	0,22	0,22
1825	1	0,16	0,21	0,22	0,22	0,22	0,22	0,22	0,22	0,22	0,22	0,22	0,22	0,22	0,22
1826	1	0,16	0,21	0,22	0,22	0,22	0,22	0,22	0,22	0,22	0,22	0,22	0,22	0,22	0,22
1827	1	0,16	0,21	0,22	0,22	0,22	0,22	0,22	0,22	0,22	0,22	0,22	0,22	0,22	0,22
1828	1	0,16	0,21	0,22	0,22	0,22	0,22	0,22	0,22	0,22	0,22	0,22	0,22	0,22	0,22
1829	2	0,64	0,85	0,97	1,10	1,25	1,38	1,50	1,66	1,73	1,77	1,98	2,10	2,40	2,53
1830	2	0,64	0,85	0,97	1,10	1,25	1,38	1,50	1,66	1,73	1,77	1,98	2,10	2,40	2,53
1831	2	0,64	0,85	0,97	1,10	1,25	1,38	1,50	1,66	1,73	1,77	1,98	2,10	2,40	2,53
1832	2	0,64	0,85	0,97	1,10	1,25	1,38	1,50	1,66	1,73	1,77	1,98	2,10	2,40	2,53
1833	2	0,64	0,85	0,97	1,10	1,25	1,38	1,50	1,66	1,73	1,77	1,98	2,10	2,40	2,53
1834	2	0,64	0,85	0,97	1,10	1,25	1,38	1,50	1,66	1,73	1,77	1,98	2,10	2,40	2,53
1835	4	18,34	26,06	31,76	39,66	51,51	62,22	79,27	91,51	105,68	106,53	127,22	143,89	186,22	205,82
1836	1	0,76	1,00	1,06	1,06	1,06	1,06	1,06	1,06	1,06	1,06	1,06	1,06	1,06	1,06
1837	1	0,76	1,00	1,06	1,06	1,06	1,06	1,06	1,06	1,06	1,06	1,06	1,06	1,06	1,06
1838	4	18,37	26,06	31,77	39,66	51,51	62,22	79,27	91,51	105,69	106,53	127,22	143,89	186,22	205,83
1839	4	18,37	26,06	31,77	39,66	51,51	62,22	79,27	91,51	105,69	106,53	127,22	143,89	186,22	205,83
1840	1	0,04	0,07	0,08	0,11	0,14	0,18	0,23	0,27	0,31	0,32	0,38	0,43	0,55	0,60
1841	1	0,27	0,47	0,60	0,80	1,11	1,46	1,99	2,44	2,81	2,93	3,62	4,20	5,62	6,28
1842	1	0,31	0,53	0,68	0,90	1,24	1,62	2,20	2,70	3,10	3,23	3,99	4,61	6,14	6,86
1843	1	0,31	0,53	0,68	0,90	1,24	1,62	2,20	2,70	3,10	3,23	3,99	4,61	6,14	6,86
1844	1	0,02	0,03	0,03	0,04	0,05	0,07	0,09	0,11	0,12	0,13	0,15	0,18	0,23	0,25
1845	1	0,01	0,01	0,01	0,01	0,02	0,03	0,04	0,05	0,05	0,05	0,07	0,08	0,11	0,12
1846	1	0,02	0,03	0,04	0,05	0,07	0,10	0,13	0,15	0,17	0,18	0,22	0,25	0,33	0,37
1847	1	0,02	0,03	0,04	0,05	0,07	0,10	0,13	0,15	0,17	0,18	0,22	0,25	0,33	0,37
1848	1	0,33	0,57	0,73	0,97	1,33	1,74	2,35	2,88	3,30	3,44	4,24	4,90	6,52	7,27
1849	1	0,33	0,57	0,73	0,97	1,33	1,74	2,35	2,88	3,30	3,44	4,24	4,90	6,52	7,27
1850	1	0,33	0,57	0,73	0,96	1,32	1,73	2,35	2,87	3,30	3,43	4,23	4,89	6,51	7,27
1851	1	0,33	0,57	0,73	0,96	1,32	1,73	2,35	2,87	3,30	3,43	4,23	4,89	6,51	7,27
1852	4	18,56	26,28	32,02	39,98	51,90	62,68	79,77	92,07	106,29	107,14	127,96	144,72	187,28	206,99
1853	4	18,56	26,28	32,02	39,98	51,90	62,68	79,77	92,07	106,29	107,14	127,96	144,72	187,28	206,99
1854	4	18,56	26,28	32,02	39,98	51,90	62,68	79,77	92,07	106,29	107,14	127,96	144,72	187,28	206,99
1855	4	18,56	26,28	32,02	39,98	51,90	62,68	79,77	92,07	106,29	107,14	127,96	144,72	187,28	206,99
1856	4	18,56	26,28	32,02	39,98	51,90	62,68	79,77	92,07	106,29	107,14	127,96	144,72	187,28	206,99
1857	4	18,56	26,28	32,02	39,98	51,90	62,68	79,77	92,07	106,29	107,14	127,96	144,72	187,28	206,99
1858	1	0,60	0,78	0,83	0,83	0,83	0,83	0,83	0,83	0,83	0,83	0,83	0,83	0,83	0,83
1859	1	0,01	0,02	0,03	0,04	0,05	0,07	0,09	0,11	0,12	0,13	0,15	0,18	0,23	0,26

WALD + CORBE
BERATENDE INGENIEURE

Anlage A.4.10: HQ_T-Tabelle, FGM-Variante P6

FGM		Variante P6													
Kn. Nr.	Abm.	HQ_1	HQ_2	HQ_3	HQ_5	HQ_{10}	HQ_{20}	HQ_{50}	HQ_{100}	HQ_{100k}	HQ_{200}	HQ_{500}	$HQ_{1.000}$	$HQ_{5.000}$	$HQ_{10.000}$
[-]		[m³/s]	[m³/s]	[m³/s]	[m³/s]	[m³/s]	[m³/s]	[m³/s]	[m³/s]	[m³/s]	[m³/s]	[m³/s]	[m³/s]	[m³/s]	[m³/s]
1860	1	0,01	0,02	0,03	0,04	0,05	0,07	0,09	0,11	0,12	0,13	0,15	0,18	0,23	0,26
1861	1	0,01	0,02	0,03	0,04	0,05	0,07	0,09	0,11	0,12	0,13	0,15	0,18	0,23	0,26
1862	1	0,60	0,78	0,83	0,83	0,83	0,83	0,83	0,83	0,83	0,83	0,83	0,83	0,83	0,83
1863	1	0,60	0,78	0,83	0,83	0,83	0,83	0,83	0,83	0,83	0,83	0,83	0,83	0,83	0,83
1864	4	18,59	26,28	32,02	39,98	51,90	62,68	79,77	92,07	106,29	107,14	127,96	144,72	187,28	206,99
1865	4	18,59	26,28	32,02	39,98	51,90	62,68	79,77	92,07	106,29	107,14	127,96	144,72	187,28	206,99
1866	4	18,59	26,28	32,02	39,98	51,90	62,68	79,77	92,07	106,29	107,14	127,96	144,72	187,28	206,99
1867	4	18,60	26,28	32,03	39,98	51,90	62,69	79,77	92,07	106,30	107,14	127,97	144,72	187,28	207,00
1868	4	18,60	26,28	32,03	39,98	51,90	62,69	79,77	92,07	106,30	107,14	127,97	144,72	187,28	207,00
1869	4	18,60	26,27	32,02	39,98	51,90	62,68	79,77	92,07	106,29	107,14	127,96	144,71	187,27	206,99
1870	1	0,12	0,15	0,16	0,16	0,16	0,16	0,16	0,16	0,16	0,16	0,16	0,16	0,16	0,16
1871	1	0,12	0,15	0,16	0,16	0,16	0,16	0,16	0,16	0,16	0,16	0,16	0,16	0,16	0,16
1872	1	0,12	0,15	0,16	0,16	0,16	0,16	0,16	0,16	0,16	0,16	0,16	0,16	0,16	0,16
1873	1	0,12	0,15	0,16	0,16	0,16	0,16	0,16	0,16	0,16	0,16	0,16	0,16	0,16	0,16
1874	1	0,12	0,15	0,16	0,16	0,16	0,16	0,16	0,16	0,16	0,16	0,16	0,16	0,16	0,16
1875	1	0,12	0,15	0,16	0,16	0,16	0,16	0,16	0,16	0,16	0,16	0,16	0,16	0,16	0,16
1876	4	18,60	26,28	32,02	39,98	51,90	62,69	79,77	92,07	106,29	107,14	127,96	144,72	187,27	206,99
1877	4	18,60	26,28	32,02	39,98	51,90	62,69	79,77	92,07	106,29	107,14	127,96	144,72	187,27	206,99
1878	4	18,60	26,28	32,02	39,98	51,90	62,69	79,77	92,07	106,29	107,14	127,96	144,72	187,27	206,99
1879	4	18,60	26,28	32,02	39,98	51,90	62,69	79,77	92,07	106,29	107,14	127,96	144,72	187,27	206,99
1880	4	18,60	26,28	32,02	39,98	51,90	62,69	79,77	92,07	106,29	107,14	127,96	144,72	187,27	206,99
1881	4	18,60	26,28	32,02	39,98	51,90	62,69	79,77	92,07	106,29	107,14	127,96	144,72	187,27	206,99
1882	1	1,23	1,61	1,72	1,72	1,72	1,72	1,72	1,72	1,72	1,72	1,72	1,72	1,72	1,72
1883	1	1,23	1,61	1,72	1,72	1,72	1,72	1,72	1,72	1,72	1,72	1,72	1,72	1,72	1,72
1884	1	1,23	1,61	1,72	1,72	1,72	1,72	1,72	1,72	1,72	1,72	1,72	1,72	1,72	1,72
1885	1	1,23	1,61	1,72	1,72	1,72	1,72	1,72	1,72	1,72	1,72	1,72	1,72	1,72	1,72
1886	1	1,23	1,61	1,72	1,72	1,72	1,72	1,72	1,72	1,72	1,72	1,72	1,72	1,72	1,72
1887	1	1,23	1,61	1,72	1,72	1,72	1,72	1,72	1,72	1,72	1,72	1,72	1,72	1,72	1,72
1888	4	18,66	26,28	32,02	39,98	51,90	62,69	79,77	92,07	106,30	107,14	127,96	144,72	187,28	206,99
1889	4	18,66	26,28	32,02	39,98	51,90	62,69	79,77	92,07	106,30	107,14	127,96	144,72	187,28	206,99
1890	4	18,66	26,28	32,02	39,98	51,90	62,69	79,77	92,07	106,30	107,14	127,96	144,72	187,28	206,99
1891	4	18,66	26,28	32,02	39,98	51,90	62,69	79,77	92,07	106,30	107,14	127,96	144,72	187,28	206,99
1892	4	18,66	26,28	32,02	39,98	51,90	62,69	79,77	92,07	106,30	107,14	127,96	144,72	187,28	206,99
1893	4	18,66	26,28	32,02	39,98	51,90	62,69	79,77	92,07	106,30	107,14	127,96	144,72	187,28	206,99
1894	1	0,01	0,02	0,02	0,03	0,03	0,04	0,06	0,07	0,08	0,08	0,09	0,11	0,14	0,15
1895	1	0,04	0,07	0,09	0,12	0,16	0,22	0,30	0,37	0,43	0,45	0,56	0,65	0,88	1,00
1896	1	0,05	0,08	0,11	0,14	0,20	0,26	0,35	0,44	0,50	0,53	0,65	0,76	1,02	1,15
1897	1	0,05	0,08	0,11	0,14	0,20	0,26	0,35	0,44	0,50	0,53	0,65	0,76	1,02	1,15
1898	1	0,06	0,09	0,12	0,15	0,20	0,26	0,34	0,40	0,45	0,47	0,57	0,65	0,83	0,92
1899	1	0,02	0,04	0,05	0,07	0,09	0,12	0,17	0,21	0,25	0,26	0,32	0,38	0,51	0,57
1900	1	0,08	0,13	0,17	0,22	0,29	0,38	0,51	0,61	0,70	0,73	0,89	1,02	1,34	1,49
1901	1	0,08	0,13	0,17	0,22	0,29	0,38	0,51	0,61	0,70	0,73	0,89	1,02	1,34	1,49
1902	1	0,07	0,12	0,15	0,20	0,27	0,35	0,48	0,59	0,68	0,70	0,87	1,01	1,35	1,52
1903	1	0,07	0,12	0,15	0,20	0,27	0,35	0,48	0,59	0,68	0,70	0,87	1,01	1,35	1,52
1904	1	0,07	0,11	0,15	0,19	0,27	0,35	0,48	0,59	0,67	0,70	0,87	1,01	1,35	1,51
1905	1	0,07	0,11	0,15	0,19	0,27	0,35	0,48	0,59	0,67	0,70	0,87	1,01	1,35	1,51
1906	4	18,69	26,30	32,06	40,02	51,95	62,74	79,82	92,13	106,35	107,20	128,03	144,79	187,37	207,09
1907	4	18,69	26,30	32,06	40,02	51,95	62,74	79,82	92,13	106,35	107,20	128,03	144,79	187,37	207,09
1908	4	18,69	26,30	32,06	40,02	51,95	62,74	79,82	92,13	106,35	107,20	128,03	144,79	187,37	207,09
1909	4	18,69	26,30	32,06	40,02	51,95	62,74	79,82	92,13	106,35	107,20	128,03	144,79	187,37	207,09
1910	4	18,69	26,30	32,06	40,02	51,95	62,74	79,82	92,13	106,35	107,20	128,03	144,79	187,37	207,09
1911	4	18,69	26,30	32,06	40,02	51,95	62,74	79,82	92,13	106,35	107,20	128,03	144,79	187,37	207,09
1912	1	0,58	0,76	0,81	0,81	0,81	0,81	0,81	0,81	0,81	0,81	0,81	0,81	0,81	0,81
1913	1	0,58	0,76	0,81	0,81	0,81	0,81	0,81	0,81	0,81	0,81	0,81	0,81	0,81	0,81
1914	1	0,58	0,76	0,81	0,81	0,81	0,81	0,81	0,81	0,81	0,81	0,81	0,81	0,81	0,81
1915	1	0,58	0,76	0,81	0,81	0,81	0,81	0,81	0,81	0,81	0,81	0,81	0,81	0,81	0,81
1916	1	0,58	0,76	0,81	0,81	0,81	0,81	0,81	0,81	0,81	0,81	0,81	0,81	0,81	0,81
1917	1	0,58	0,76	0,81	0,81	0,81	0,81	0,81	0,81	0,81	0,81	0,81	0,81	0,81	0,81
1918	4	18,72	26,32	32,06	40,02	51,95	62,74	79,82	92,13	106,35	107,20	128,03	144,79	187,37	207,09
1919	4	18,72	26,32	32,06	40,02	51,95	62,74	79,82	92,13	106,35	107,20	128,03	144,79	187,37	207,09
1920	4	18,72	26,32	32,06	40,02	51,95	62,74	79,82	92,13	106,35	107,20	128,03	144,79	187,37	207,09
1921	4	18,72	26,32	32,06	40,02	51,95	62,74	79,82	92,13	106,35	107,20	128,03	144,79	187,37	207,09

WALD + CORBE
BERATENDE INGENIEURE

Anlage A.4.10: HQ_T-Tabelle, FGM-Variante P6

FGM		Variante P6													
Kn. Nr.	Abm.	HQ_1	HQ_2	HQ_3	HQ_5	HQ_{10}	HQ_{20}	HQ_{50}	HQ_{100}	HQ_{100k}	HQ_{200}	HQ_{500}	$HQ_{1.000}$	$HQ_{5.000}$	$HQ_{10.000}$
[-]		[m³/s]	[m³/s]	[m³/s]	[m³/s]	[m³/s]	[m³/s]	[m³/s]	[m³/s]	[m³/s]	[m³/s]	[m³/s]	[m³/s]	[m³/s]	[m³/s]
1922	4	18,72	26,32	32,06	40,02	51,95	62,74	79,82	92,13	106,35	107,20	128,03	144,79	187,37	207,09
1923	4	18,72	26,32	32,06	40,02	51,95	62,74	79,82	92,13	106,35	107,20	128,03	144,79	187,37	207,09
1924	1	0,08	0,13	0,16	0,21	0,28	0,36	0,47	0,56	0,63	0,66	0,79	0,89	1,15	1,27
1925	1	0,06	0,10	0,12	0,17	0,23	0,31	0,42	0,52	0,60	0,62	0,78	0,90	1,21	1,35
1926	1	0,13	0,23	0,29	0,38	0,51	0,66	0,89	1,07	1,23	1,27	1,56	1,79	2,36	2,62
1927	1	0,13	0,23	0,29	0,38	0,51	0,66	0,89	1,07	1,23	1,27	1,56	1,79	2,36	2,62
1928	1	0,04	0,06	0,08	0,10	0,13	0,17	0,22	0,27	0,30	0,31	0,38	0,43	0,55	0,61
1929	1	0,00	0,00	0,00	0,00	0,00	0,00	0,00	0,00	0,00	0,00	0,00	0,00	0,00	0,00
1930	1	0,04	0,06	0,08	0,10	0,14	0,17	0,22	0,27	0,30	0,31	0,38	0,43	0,56	0,61
1931	1	0,21	0,36	0,45	0,59	0,80	1,04	1,39	1,69	1,93	2,00	2,45	2,80	3,69	4,10
1932	1	0,21	0,36	0,45	0,59	0,80	1,04	1,39	1,69	1,93	2,00	2,45	2,80	3,69	4,10
1933	1	0,21	0,36	0,45	0,59	0,80	1,04	1,39	1,69	1,93	2,00	2,45	2,80	3,69	4,10
1934	1	0,21	0,36	0,45	0,59	0,80	1,04	1,39	1,69	1,93	2,00	2,45	2,80	3,69	4,10
1935	1	0,21	0,36	0,45	0,59	0,80	1,04	1,39	1,69	1,93	2,00	2,45	2,80	3,69	4,10
1936	4	18,82	26,45	32,16	40,15	52,10	62,92	80,00	92,33	106,57	107,41	128,29	145,08	187,72	207,48
1937	4	18,82	26,45	32,16	40,15	52,10	62,92	80,00	92,33	106,57	107,41	128,29	145,08	187,72	207,48
1938	4	18,82	26,45	32,16	40,15	52,10	62,92	80,00	92,33	106,57	107,41	128,29	145,08	187,72	207,48
1939	4	18,82	26,45	32,16	40,15	52,10	62,92	80,00	92,33	106,57	107,41	128,29	145,08	187,72	207,48
1940	4	18,82	26,45	32,16	40,15	52,10	62,92	80,00	92,33	106,57	107,41	128,29	145,08	187,72	207,48
1941	4	18,82	26,45	32,16	40,15	52,10	62,92	80,00	92,33	106,57	107,41	128,29	145,08	187,72	207,48
1942	1	1,52	1,99	2,12	2,12	2,12	2,12	2,12	2,12	2,12	2,12	2,12	2,12	2,12	2,12
1943	1	1,52	1,99	2,12	2,12	2,12	2,12	2,12	2,12	2,12	2,12	2,12	2,12	2,12	2,12
1944	1	1,52	1,99	2,12	2,12	2,12	2,12	2,12	2,12	2,12	2,12	2,12	2,12	2,12	2,12
1945	1	1,52	1,99	2,12	2,12	2,12	2,12	2,12	2,12	2,12	2,12	2,12	2,12	2,12	2,12
1946	1	1,52	1,99	2,12	2,12	2,12	2,12	2,12	2,12	2,12	2,12	2,12	2,12	2,12	2,12
1947	1	1,52	1,99	2,12	2,12	2,12	2,12	2,12	2,12	2,12	2,12	2,12	2,12	2,12	2,12
1948	4	18,90	26,54	32,16	40,15	52,10	62,92	80,00	92,33	106,57	107,42	128,29	145,08	187,72	207,48
1949	4	18,90	26,54	32,16	40,15	52,10	62,92	80,00	92,33	106,57	107,42	128,29	145,08	187,72	207,48
1950	4	18,90	26,54	32,16	40,15	52,10	62,92	80,00	92,33	106,57	107,42	128,29	145,08	187,72	207,48
1951	4	18,90	26,54	32,16	40,15	52,10	62,92	80,00	92,33	106,57	107,42	128,29	145,08	187,72	207,48
1952	4	18,90	26,54	32,16	40,15	52,10	62,92	80,00	92,33	106,57	107,42	128,29	145,08	187,72	207,48
1953	4	18,90	26,54	32,16	40,15	52,10	62,92	80,00	92,33	106,57	107,42	128,29	145,08	187,72	207,48
1954	1	0,10	0,16	0,20	0,26	0,35	0,43	0,56	0,66	0,75	0,76	0,91	1,03	1,32	1,44
1955	1	0,10	0,18	0,23	0,31	0,42	0,55	0,75	0,91	1,05	1,10	1,35	1,56	2,08	2,33
1956	1	0,20	0,33	0,42	0,55	0,74	0,96	1,28	1,54	1,76	1,83	2,24	2,56	3,37	3,74
1957	1	0,20	0,33	0,42	0,55	0,74	0,96	1,28	1,54	1,76	1,83	2,24	2,56	3,37	3,74
1958	1	0,02	0,04	0,05	0,06	0,08	0,10	0,13	0,16	0,18	0,19	0,22	0,25	0,33	0,36
1959	1	0,02	0,04	0,05	0,06	0,08	0,10	0,13	0,16	0,18	0,19	0,22	0,25	0,33	0,36
1960	1	0,02	0,04	0,05	0,06	0,08	0,10	0,13	0,16	0,18	0,19	0,22	0,25	0,33	0,36
1961	1	0,23	0,40	0,50	0,65	0,88	1,13	1,50	1,81	2,06	2,14	2,61	2,99	3,92	4,35
1962	1	0,23	0,40	0,50	0,65	0,88	1,13	1,50	1,81	2,06	2,14	2,61	2,99	3,92	4,35
1963	1	0,26	0,43	0,55	0,71	0,96	1,23	1,63	1,97	2,24	2,33	2,83	3,24	4,25	4,71
1964	1	0,26	0,43	0,55	0,71	0,96	1,23	1,63	1,97	2,24	2,33	2,83	3,24	4,25	4,71
1965	1	0,26	0,43	0,55	0,71	0,96	1,23	1,63	1,97	2,24	2,33	2,83	3,24	4,25	4,71
1966	4	19,04	26,73	32,35	40,37	52,38	63,25	80,36	92,75	107,01	107,86	128,81	145,67	188,47	208,30
1967	4	19,04	26,73	32,35	40,37	52,38	63,25	80,36	92,75	107,01	107,86	128,81	145,67	188,47	208,30
1968	4	19,04	26,73	32,35	40,37	52,38	63,25	80,36	92,75	107,01	107,86	128,81	145,67	188,47	208,30
1969	4	19,04	26,73	32,35	40,37	52,38	63,25	80,36	92,75	107,01	107,86	128,81	145,67	188,47	208,30
1970	4	19,04	26,73	32,35	40,37	52,38	63,25	80,36	92,75	107,01	107,86	128,81	145,67	188,47	208,30
1971	4	19,04	26,73	32,35	40,37	52,38	63,25	80,36	92,75	107,01	107,86	128,81	145,67	188,47	208,30
1972	1	0,95	1,24	1,33	1,33	1,33	1,33	1,33	1,33	1,33	1,33	1,33	1,33	1,33	1,33
1973	1	0,95	1,24	1,33	1,33	1,33	1,33	1,33	1,33	1,33	1,33	1,33	1,33	1,33	1,33
1974	1	0,95	1,24	1,33	1,33	1,33	1,33	1,33	1,33	1,33	1,33	1,33	1,33	1,33	1,33
1975	1	0,95	1,24	1,33	1,33	1,33	1,33	1,33	1,33	1,33	1,33	1,33	1,33	1,33	1,33
1976	1	0,95	1,24	1,33	1,33	1,33	1,33	1,33	1,33	1,33	1,33	1,33	1,33	1,33	1,33
1977	1	0,95	1,24	1,33	1,33	1,33	1,33	1,33	1,33	1,33	1,33	1,33	1,33	1,33	1,33
1978	4	19,08	26,79	32,35	40,37	52,39	63,25	80,36	92,75	107,01	107,86	128,81	145,67	188,47	208,30
1979	4	19,08	26,79	32,35	40,37	52,39	63,25	80,36	92,75	107,01	107,86	128,81	145,67	188,47	208,30
1980	4	19,08	26,79	32,35	40,37	52,39	63,25	80,36	92,75	107,01	107,86	128,81	145,67	188,47	208,30
1981	4	19,08	26,79	32,35	40,37	52,39	63,25	80,36	92,75	107,01	107,86	128,81	145,67	188,47	208,30
1982	4	19,08	26,79	32,35	40,37	52,39	63,25	80,36	92,75	107,01	107,86	128,81	145,67	188,47	208,30
1983	1	1,71	2,24	2,40	2,40	2,40	2,40	2,40	2,40	2,40	2,40	2,40	2,40	2,40	2,40

WALD + CORBE
BERATENDE INGENIEURE

Anlage A.4.10: HQ_T-Tabelle, FGM-Variante P6

FGM		Variante P6													
Kn. Nr.	Abm.	HQ_1	HQ_2	HQ_3	HQ_5	HQ_{10}	HQ_{20}	HQ_{50}	HQ_{100}	HQ_{100k}	HQ_{200}	HQ_{500}	$HQ_{1.000}$	$HQ_{5.000}$	$HQ_{10.000}$
[-]		[m³/s]	[m³/s]	[m³/s]	[m³/s]	[m³/s]	[m³/s]	[m³/s]	[m³/s]	[m³/s]	[m³/s]	[m³/s]	[m³/s]	[m³/s]	[m³/s]
1984	1	1,71	2,24	2,40	2,40	2,40	2,40	2,40	2,40	2,40	2,40	2,40	2,40	2,40	2,40
1985	1	1,71	2,24	2,40	2,40	2,40	2,40	2,40	2,40	2,40	2,40	2,40	2,40	2,40	2,40
1986	1	1,71	2,24	2,40	2,40	2,40	2,40	2,40	2,40	2,40	2,40	2,40	2,40	2,40	2,40
1987	1	1,71	2,24	2,40	2,40	2,40	2,40	2,40	2,40	2,40	2,40	2,40	2,40	2,40	2,40
1988	1	1,71	2,24	2,40	2,40	2,40	2,40	2,40	2,40	2,40	2,40	2,40	2,40	2,40	2,40
1989	4	19,20	26,93	32,35	40,38	52,39	63,25	80,36	92,75	107,01	107,86	128,82	145,67	188,47	208,30
1990	4	19,20	26,93	32,35	40,38	52,39	63,25	80,36	92,75	107,01	107,86	128,82	145,67	188,47	208,30
1991	4	19,20	26,93	32,35	40,38	52,39	63,25	80,36	92,75	107,01	107,86	128,82	145,67	188,47	208,30
1992	4	19,14	26,84	32,16	40,13	52,09	62,93	79,67	91,65	105,02	105,83	126,19	142,66	184,44	203,77
1993	4	19,14	26,84	32,16	40,13	52,09	62,93	79,67	91,65	105,02	105,83	126,19	142,66	184,44	203,77
1994	4	19,14	26,84	32,16	40,13	52,09	62,93	79,67	91,65	105,02	105,83	126,19	142,66	184,44	203,77
1995	2	0,00	0,00	0,00	0,00	0,00	0,00	0,00	0,00	0,00	0,00	0,00	0,00	0,00	0,00
1996	2	0,00	0,00	0,00	0,00	0,00	0,00	0,00	0,00	0,00	0,00	0,00	0,00	0,00	0,00
1997	2	0,00	0,00	0,00	0,00	0,00	0,00	0,00	0,00	0,00	0,00	0,00	0,00	0,00	0,00
1998	2	0,00	0,00	0,00	0,00	0,00	0,00	0,00	0,00	0,00	0,00	0,00	0,00	0,00	0,00
1999	2	0,00	0,00	0,00	0,00	0,00	0,00	0,00	0,00	0,00	0,00	0,00	0,00	0,00	0,00
2000	2	0,00	0,00	0,00	0,00	0,00	0,00	0,00	0,00	0,00	0,00	0,00	0,00	0,00	0,00
2001	2	0,00	0,00	0,00	0,00	0,00	0,00	0,00	0,00	0,00	0,00	0,00	0,00	0,00	0,00
2002	4	19,14	26,84	32,16	40,13	52,09	62,93	79,67	91,65	105,02	105,83	126,19	142,66	184,44	203,77
2003	4	19,14	26,84	32,16	40,13	52,09	62,93	79,67	91,65	105,02	105,83	126,19	142,66	184,44	203,77
2004	4	19,14	26,84	32,16	40,13	52,09	62,93	79,67	91,65	105,02	105,83	126,19	142,66	184,44	203,77
2005	4	19,14	26,84	32,16	40,13	52,09	62,93	79,67	91,65	105,02	105,83	126,19	142,66	184,44	203,77
2006	4	19,14	26,84	32,16	40,13	52,09	62,93	79,67	91,65	105,02	105,83	126,19	142,66	184,44	203,77
2007	4	19,14	26,84	32,16	40,13	52,09	62,93	79,67	91,65	105,02	105,83	126,19	142,66	184,44	203,77
2008	2	0,00	0,00	0,00	0,00	0,00	0,00	0,00	0,00	0,00	0,00	0,00	0,00	0,00	0,00
2009	2	0,00	0,00	0,00	0,00	0,00	0,00	0,00	0,00	0,00	0,00	0,00	0,00	0,00	0,00
2010	2	0,00	0,00	0,00	0,00	0,00	0,00	0,00	0,00	0,00	0,00	0,00	0,00	0,00	0,00
2011	2	0,00	0,00	0,00	0,00	0,00	0,00	0,00	0,00	0,00	0,00	0,00	0,00	0,00	0,00
2012	2	0,00	0,00	0,00	0,00	0,00	0,00	0,00	0,00	0,00	0,00	0,00	0,00	0,00	0,00
2013	2	0,00	0,00	0,00	0,00	0,00	0,00	0,00	0,00	0,00	0,00	0,00	0,00	0,00	0,00
2014	2	0,00	0,00	0,00	0,00	0,00	0,00	0,00	0,00	0,00	0,00	0,00	0,00	0,00	0,00
2015	2	0,00	0,00	0,00	0,00	0,00	0,00	0,00	0,00	0,00	0,00	0,00	0,00	0,00	0,00
2016	2	0,00	0,00	0,00	0,00	0,00	0,00	0,00	0,00	0,00	0,00	0,00	0,00	0,00	0,00
2017	2	0,00	0,00	0,00	0,00	0,00	0,00	0,00	0,00	0,00	0,00	0,00	0,00	0,00	0,00
2018	2	0,00	0,00	0,00	0,00	0,00	0,00	0,00	0,00	0,00	0,00	0,00	0,00	0,00	0,00
2019	2	0,00	0,00	0,00	0,00	0,00	0,00	0,00	0,00	0,00	0,00	0,00	0,00	0,00	0,00
2020	2	0,00	0,00	0,00	0,00	0,00	0,00	0,00	0,00	0,00	0,00	0,00	0,00	0,00	0,00
2021	2	0,00	0,00	0,00	0,00	0,00	0,00	0,00	0,00	0,00	0,00	0,00	0,00	0,00	0,00
2022	2	0,00	0,00	0,00	0,00	0,00	0,00	0,00	0,00	0,00	0,00	0,00	0,00	0,00	0,00
2023	2	0,00	0,00	0,00	0,00	0,00	0,00	0,00	0,00	0,00	0,00	0,00	0,00	0,00	0,00
2024	2	0,00	0,00	0,00	0,00	0,00	0,00	0,00	0,00	0,00	0,00	0,00	0,00	0,00	0,00
2025	2	0,00	0,00	0,00	0,00	0,00	0,00	0,00	0,00	0,00	0,00	0,00	0,00	0,00	0,00
2026	2	0,00	0,00	0,00	0,00	0,00	0,00	0,00	0,00	0,00	0,00	0,00	0,00	0,00	0,00
2027	2	0,00	0,00	0,00	0,00	0,00	0,00	0,00	0,00	0,00	0,00	0,00	0,00	0,00	0,00
2028	2	0,00	0,00	0,00	0,00	0,00	0,00	0,00	0,00	0,00	0,00	0,00	0,00	0,00	0,00
2029	2	0,00	0,00	0,00	0,00	0,00	0,00	0,00	0,00	0,00	0,00	0,00	0,00	0,00	0,00
2030	2	0,00	0,00	0,00	0,00	0,00	0,00	0,00	0,00	0,00	0,00	0,00	0,00	0,00	0,00
2031	2	0,00	0,00	0,00	0,00	0,00	0,00	0,00	0,00	0,00	0,00	0,00	0,00	0,00	0,00
2032	2	0,00	0,00	0,00	0,00	0,00	0,00	0,00	0,00	0,00	0,00	0,00	0,00	0,00	0,00
2033	2	0,00	0,00	0,00	0,00	0,00	0,00	0,00	0,00	0,00	0,00	0,00	0,00	0,00	0,00
2034	2	0,00	0,00	0,00	0,00	0,00	0,00	0,00	0,00	0,00	0,00	0,00	0,00	0,00	0,00
2035	2	0,00	0,00	0,00	0,00	0,00	0,00	0,00	0,00	0,00	0,00	0,00	0,00	0,00	0,00
2036	2	0,00	0,00	0,00	0,00	0,00	0,00	0,00	0,00	0,00	0,00	0,00	0,00	0,00	0,00
2037	2	0,00	0,00	0,00	0,00	0,00	0,00	0,00	0,00	0,00	0,00	0,00	0,00	0,00	0,00
2038	2	0,00	0,00	0,00	0,00	0,00	0,00	0,00	0,00	0,00	0,00	0,00	0,00	0,00	0,00
2039	2	0,00	0,00	0,00	0,00	0,00	0,00	0,00	0,00	0,00	0,00	0,00	0,00	0,00	0,00
2040	2	0,00	0,00	0,00	0,00	0,00	0,00	0,00	0,00	0,00	0,00	0,00	0,00	0,00	0,00
2041	2	0,00	0,00	0,00	0,00	0,00	0,00	0,00	0,00	0,00	0,00	0,00	0,00	0,00	0,00
2042	2	0,00	0,00	0,00	0,00	0,00	0,00	0,00	0,00	0,00	0,00	0,00	0,00	0,00	0,00
2043	2	0,00	0,00	0,00	0,00	0,00	0,00	0,00	0,00	0,00	0,00	0,00	0,00	0,00	0,00
2044	2	0,00	0,00	0,00	0,00	0,00	0,00	0,00	0,00	0,00	0,00	0,00	0,00	0,00	0,00
2045	2	0,00	0,00	0,00	0,00	0,00	0,00	0,00	0,00	0,00	0,00	0,00	0,00	0,00	0,00

WALD + CORBE
BERATENDE INGENIEURE

Anlage A.4.10: HQ_T-Tabelle, FGM-Variante P6

FGM		Variante P6													
Kn. Nr.	Abm.	HQ_1	HQ_2	HQ_3	HQ_5	HQ_{10}	HQ_{20}	HQ_{50}	HQ_{100}	HQ_{100k}	HQ_{200}	HQ_{500}	$HQ_{1.000}$	$HQ_{5.000}$	$HQ_{10.000}$
[-]		[m³/s]	[m³/s]	[m³/s]	[m³/s]	[m³/s]	[m³/s]	[m³/s]	[m³/s]	[m³/s]	[m³/s]	[m³/s]	[m³/s]	[m³/s]	[m³/s]
2046	2	0,00	0,00	0,00	0,00	0,00	0,00	0,00	0,00	0,00	0,00	0,00	0,00	0,00	0,00
2047	2	0,00	0,00	0,00	0,00	0,00	0,00	0,00	0,00	0,00	0,00	0,00	0,00	0,00	0,00
2048	2	0,00	0,00	0,00	0,00	0,00	0,00	0,00	0,00	0,00	0,00	0,00	0,00	0,00	0,00
2049	2	0,00	0,00	0,00	0,00	0,00	0,00	0,00	0,00	0,00	0,00	0,00	0,00	0,00	0,00
2050	2	0,00	0,00	0,00	0,00	0,00	0,00	0,00	0,00	0,00	0,00	0,00	0,00	0,00	0,00
2051	2	0,00	0,00	0,00	0,00	0,00	0,00	0,00	0,00	0,00	0,00	0,00	0,00	0,00	0,00
2052	2	0,00	0,00	0,00	0,00	0,00	0,00	0,00	0,00	0,00	0,00	0,00	0,00	0,00	0,00
2053	2	0,00	0,00	0,00	0,00	0,00	0,00	0,00	0,00	0,00	0,00	0,00	0,00	0,00	0,00
2054	2	0,00	0,00	0,00	0,00	0,00	0,00	0,00	0,00	0,00	0,00	0,00	0,00	0,00	0,00
2055	2	0,00	0,00	0,00	0,00	0,00	0,00	0,00	0,00	0,00	0,00	0,00	0,00	0,00	0,00
2056	2	0,00	0,00	0,00	0,00	0,00	0,00	0,00	0,00	0,00	0,00	0,00	0,00	0,00	0,00
2057	2	0,00	0,00	0,00	0,00	0,00	0,00	0,00	0,00	0,00	0,00	0,00	0,00	0,00	0,00
2058	2	0,00	0,00	0,00	0,00	0,00	0,00	0,00	0,00	0,00	0,00	0,00	0,00	0,00	0,00
2059	2	0,00	0,00	0,00	0,00	0,00	0,00	0,00	0,00	0,00	0,00	0,00	0,00	0,00	0,00
2060	2	0,00	0,00	0,00	0,00	0,00	0,00	0,00	0,00	0,00	0,00	0,00	0,00	0,00	0,00
2061	2	0,00	0,00	0,00	0,00	0,00	0,00	0,00	0,00	0,00	0,00	0,00	0,00	0,00	0,00
2062	2	0,00	0,00	0,00	0,00	0,00	0,00	0,00	0,00	0,00	0,00	0,00	0,00	0,00	0,00
2063	2	0,00	0,00	0,00	0,00	0,00	0,00	0,00	0,00	0,00	0,00	0,00	0,00	0,00	0,00
2064	2	0,00	0,00	0,00	0,00	0,00	0,00	0,00	0,00	0,00	0,00	0,00	0,00	0,00	0,00
2065	2	0,00	0,00	0,00	0,00	0,00	0,00	0,00	0,00	0,00	0,00	0,00	0,00	0,00	0,00
2066	2	0,00	0,00	0,00	0,00	0,00	0,00	0,00	0,00	0,00	0,00	0,00	0,00	0,00	0,00
2067	2	0,00	0,00	0,00	0,00	0,00	0,00	0,00	0,00	0,00	0,00	0,00	0,00	0,00	0,00
2068	2	1,35	1,98	2,43	3,05	4,09	5,25	7,01	8,43	9,64	9,98	12,17	13,95	18,35	20,41
2069	2	1,35	1,98	2,43	3,05	4,09	5,25	7,01	8,43	9,64	9,98	12,17	13,95	18,35	20,41
2070	2	1,35	1,98	2,43	3,05	4,09	5,25	7,01	8,43	9,64	9,98	12,17	13,95	18,35	20,41
2071	2	1,35	1,98	2,43	3,05	4,09	5,25	7,01	8,43	9,64	9,98	12,17	13,95	18,35	20,41
2072	2	1,35	1,98	2,43	3,05	4,09	5,25	7,01	8,43	9,64	9,98	12,17	13,95	18,35	20,41
2073	2	1,35	1,98	2,43	3,05	4,09	5,25	7,01	8,43	9,64	9,98	12,17	13,95	18,35	20,41
2074	2	1,35	1,98	2,43	3,05	4,09	5,25	7,01	8,43	9,64	9,98	12,17	13,95	18,35	20,41
2075	2	1,35	1,98	2,43	3,05	4,09	5,25	7,01	8,43	9,64	9,98	12,17	13,95	18,35	20,41
2076	2	1,35	1,98	2,43	3,05	4,09	5,25	7,01	8,43	9,64	9,98	12,17	13,95	18,35	20,41
2077	2	1,35	1,98	2,43	3,05	4,09	5,25	7,01	8,43	9,64	9,98	12,17	13,95	18,35	20,41
2078	2	1,35	1,98	2,43	3,05	4,09	5,25	7,01	8,43	9,64	9,98	12,17	13,95	18,35	20,41
2079	2	1,25	1,86	2,27	2,96	4,10	5,33	7,10	8,60	9,91	10,24	12,59	14,47	19,14	21,33
2080	2	0,01	0,02	0,03	0,04	0,05	0,07	0,09	0,11	0,13	0,13	0,16	0,19	0,25	0,28
2081	2	1,26	1,88	2,29	2,99	4,15	5,39	7,19	8,70	10,03	10,37	12,75	14,65	19,38	21,59
2082	2	1,26	1,88	2,29	2,99	4,15	5,39	7,19	8,70	10,03	10,37	12,75	14,65	19,38	21,59
2083	2	1,26	1,88	2,29	2,99	4,15	5,39	7,19	8,70	10,03	10,37	12,75	14,65	19,38	21,59
2084	2	1,26	1,88	2,29	2,99	4,15	5,39	7,19	8,70	10,03	10,37	12,75	14,65	19,38	21,59
2085	2	1,26	1,88	2,29	2,99	4,15	5,39	7,19	8,70	10,03	10,37	12,75	14,65	19,38	21,59
2086	2	1,26	1,88	2,29	2,99	4,15	5,39	7,19	8,70	10,03	10,37	12,75	14,65	19,38	21,59
2087	2	1,26	1,88	2,29	2,99	4,15	5,39	7,19	8,70	10,03	10,37	12,75	14,65	19,38	21,59
2088	2	1,26	1,88	2,29	2,99	4,15	5,39	7,19	8,70	10,03	10,37	12,75	14,65	19,38	21,59
2089	2	1,26	1,88	2,29	2,99	4,15	5,39	7,19	8,70	10,03	10,37	12,75	14,65	19,38	21,59
2090	2	1,26	1,88	2,29	2,99	4,15	5,39	7,19	8,70	10,03	10,37	12,75	14,65	19,38	21,59
2091	2	2,59	3,85	4,71	5,92	8,21	10,61	14,14	17,05	19,57	20,25	24,79	28,44	37,50	41,76
2092	2	2,59	3,85	4,71	5,92	8,21	10,61	14,14	17,05	19,57	20,25	24,79	28,44	37,50	41,76
2093	2	2,59	3,85	4,71	5,91	8,20	10,60	14,13	17,05	19,55	20,23	24,77	28,43	37,49	41,74
2094	2	2,57	3,82	4,68	5,86	7,84	10,26	13,77	16,54	18,76	19,36	23,57	27,04	35,70	39,77
2095	2	2,57	3,82	4,68	5,86	7,84	10,26	13,77	16,54	18,76	19,36	23,57	27,04	35,70	39,77
2096	2	2,57	3,82	4,68	5,86	7,84	10,26	13,77	16,54	18,76	19,36	23,57	27,04	35,70	39,77
2097	2	0,55	0,82	1,00	1,28	1,76	2,28	3,06	3,69	4,23	4,38	5,36	6,17	8,13	9,06
2098	2	0,45	0,78	1,01	1,34	1,84	2,40	3,28	4,01	4,62	4,81	5,96	6,90	9,23	10,30
2099	2	0,99	1,50	1,92	2,51	3,43	4,45	6,01	7,32	8,40	8,75	10,77	12,43	16,53	18,43
2100	2	0,99	1,50	1,92	2,51	3,43	4,45	6,01	7,32	8,40	8,75	10,77	12,43	16,53	18,43
2101	2	0,99	1,50	1,92	2,51	3,43	4,45	6,01	7,32	8,40	8,75	10,77	12,43	16,53	18,43
2102	2	0,99	1,50	1,92	2,51	3,43	4,45	6,01	7,32	8,40	8,75	10,77	12,43	16,53	18,43
2103	2	0,99	1,50	1,92	2,51	3,43	4,45	6,01	7,32	8,40	8,75	10,77	12,43	16,53	18,43
2104	2	3,52	5,24	6,41	8,03	10,54	13,87	18,74	22,55	25,63	26,43	32,12	36,87	48,78	54,38
2105	2	3,52	5,24	6,41	8,03	10,54	13,87	18,74	22,55	25,63	26,43	32,12	36,87	48,78	54,38
2106	2	3,52	5,24	6,41	8,03	10,54	13,87	18,74	22,55	25,63	26,43	32,12	36,87	48,78	54,38
2107	2	3,52	5,24	6,41	8,03	10,54	13,87	18,74	22,55	25,63	26,43	32,12	36,87	48,78	54,38

WALD + CORBE
BERATENDE INGENIEURE

Anlage A.4.10: HQ_T-Tabelle, FGM-Variante P6

FGM		Variante P6													
Kn. Nr.	Abm.	HQ_1	HQ_2	HQ_3	HQ_5	HQ_{10}	HQ_{20}	HQ_{50}	HQ_{100}	HQ_{100k}	HQ_{200}	HQ_{500}	$HQ_{1.000}$	$HQ_{5.000}$	$HQ_{10.000}$
[-]		[m³/s]	[m³/s]	[m³/s]	[m³/s]	[m³/s]	[m³/s]	[m³/s]	[m³/s]	[m³/s]	[m³/s]	[m³/s]	[m³/s]	[m³/s]	[m³/s]
2108	2	3,52	5,24	6,41	8,03	10,54	13,87	18,74	22,55	25,63	26,43	32,12	36,87	48,78	54,38
2109	2	3,52	5,24	6,41	8,03	10,54	13,87	18,74	22,55	25,63	26,43	32,12	36,87	48,78	54,38
2110	1	0,42	0,65	0,83	1,11	1,52	1,96	2,61	3,15	3,61	3,73	4,56	5,22	6,89	7,64
2111	1	0,27	0,46	0,58	0,76	1,04	1,35	1,83	2,22	2,56	2,66	3,28	3,77	5,01	5,59
2112	1	0,69	1,09	1,39	1,84	2,53	3,28	4,40	5,31	6,11	6,31	7,72	8,88	11,74	13,03
2113	1	0,69	1,09	1,39	1,84	2,53	3,28	4,40	5,31	6,11	6,31	7,72	8,88	11,74	13,03
2114	1	0,69	1,09	1,39	1,84	2,53	3,28	4,40	5,31	6,11	6,31	7,72	8,88	11,74	13,03
2115	1	0,69	1,09	1,39	1,84	2,53	3,28	4,40	5,31	6,11	6,31	7,72	8,88	11,74	13,03
2116	1	0,69	1,09	1,39	1,84	2,53	3,28	4,40	5,31	6,11	6,31	7,72	8,88	11,74	13,03
2117	3	3,98	5,90	7,21	9,04	11,86	15,08	19,94	24,18	28,45	28,71	34,92	39,90	52,49	58,45
2118	3	3,98	5,90	7,21	9,04	11,86	15,08	19,94	24,18	28,45	28,71	34,92	39,90	52,49	58,45
2119	3	3,98	5,90	7,20	9,03	11,85	15,08	19,93	24,17	28,45	28,70	34,92	39,88	52,49	58,43
2120	3	3,98	5,89	7,19	9,02	11,83	15,03	19,80	23,95	28,24	28,50	34,67	39,60	51,82	57,71
2121	3	3,98	5,89	7,19	9,02	11,83	15,03	19,80	23,95	28,24	28,50	34,67	39,60	51,82	57,71
2122	3	3,98	5,89	7,19	9,02	11,83	15,03	19,80	23,95	28,24	28,50	34,67	39,60	51,82	57,71
2123	1	0,01	0,01	0,01	0,02	0,03	0,03	0,04	0,05	0,06	0,06	0,08	0,09	0,12	0,14
2124	1	0,21	0,36	0,46	0,61	0,84	1,13	1,57	1,95	2,27	2,36	2,96	3,47	4,72	5,30
2125	1	0,22	0,37	0,48	0,63	0,87	1,16	1,62	2,00	2,33	2,43	3,04	3,55	4,84	5,44
2126	1	0,22	0,37	0,48	0,63	0,87	1,16	1,62	2,00	2,33	2,43	3,04	3,55	4,84	5,44
2127	1	0,22	0,37	0,48	0,63	0,87	1,16	1,62	2,00	2,33	2,43	3,04	3,55	4,84	5,44
2128	1	0,22	0,37	0,48	0,63	0,87	1,16	1,62	2,00	2,33	2,43	3,04	3,55	4,84	5,44
2129	1	0,22	0,37	0,48	0,63	0,87	1,16	1,62	2,00	2,33	2,43	3,04	3,55	4,84	5,44
2130	3	4,11	6,05	7,40	9,27	12,17	15,46	20,35	24,54	28,93	29,19	35,51	40,55	52,89	58,76
2131	3	4,11	6,05	7,40	9,27	12,17	15,46	20,35	24,54	28,93	29,19	35,51	40,55	52,89	58,76
2132	3	4,11	6,05	7,40	9,27	12,17	15,46	20,35	24,54	28,93	29,19	35,51	40,55	52,89	58,76
2133	3	4,11	6,05	7,40	9,27	12,17	15,46	20,35	24,54	28,93	29,19	35,51	40,55	52,89	58,76
2134	3	4,11	6,05	7,40	9,27	12,17	15,46	20,35	24,54	28,93	29,19	35,51	40,55	52,89	58,76
2135	3	4,11	6,05	7,40	9,27	12,17	15,46	20,35	24,54	28,93	29,19	35,51	40,55	52,89	58,76
2136	1	0,01	0,02	0,02	0,03	0,03	0,04	0,06	0,07	0,08	0,08	0,10	0,12	0,16	0,18
2137	1	0,15	0,25	0,32	0,43	0,59	0,77	1,05	1,29	1,49	1,54	1,91	2,21	2,96	3,30
2138	1	0,16	0,27	0,34	0,45	0,62	0,81	1,11	1,36	1,57	1,63	2,02	2,33	3,11	3,47
2139	1	0,16	0,27	0,34	0,45	0,62	0,81	1,11	1,36	1,57	1,63	2,02	2,33	3,11	3,47
2140	1	0,16	0,27	0,34	0,45	0,62	0,81	1,11	1,36	1,57	1,63	2,02	2,33	3,11	3,47
2141	1	0,16	0,27	0,34	0,45	0,62	0,81	1,11	1,36	1,57	1,63	2,02	2,33	3,11	3,47
2142	1	0,16	0,27	0,34	0,45	0,62	0,81	1,11	1,36	1,57	1,63	2,02	2,33	3,11	3,47
2143	3	4,23	6,23	7,61	9,55	12,53	15,91	20,95	25,25	29,77	30,04	36,53	41,71	54,42	60,34
2144	3	4,23	6,23	7,61	9,55	12,53	15,91	20,95	25,25	29,77	30,04	36,53	41,71	54,42	60,34
2145	3	4,23	6,23	7,61	9,55	12,53	15,91	20,95	25,25	29,77	30,04	36,53	41,71	54,42	60,34
2146	3	4,23	6,23	7,61	9,55	12,53	15,91	20,95	25,25	29,77	30,04	36,53	41,71	54,42	60,34
2147	3	4,23	6,23	7,61	9,55	12,53	15,91	20,95	25,25	29,77	30,04	36,53	41,71	54,42	60,34
2148	3	4,23	6,23	7,61	9,55	12,53	15,91	20,95	25,25	29,77	30,04	36,53	41,71	54,42	60,34
2149	1	0,00	0,00	0,00	0,00	0,00	0,01	0,01	0,01	0,01	0,01	0,01	0,01	0,01	0,02
2150	1	0,13	0,22	0,28	0,38	0,53	0,70	0,97	1,20	1,39	1,45	1,81	2,11	2,86	3,21
2151	1	0,13	0,22	0,28	0,38	0,53	0,70	0,97	1,21	1,40	1,46	1,82	2,12	2,87	3,23
2152	1	0,13	0,22	0,28	0,38	0,53	0,70	0,97	1,21	1,40	1,46	1,82	2,12	2,87	3,23
2153	1	0,13	0,22	0,28	0,38	0,53	0,70	0,97	1,21	1,40	1,46	1,82	2,12	2,87	3,23
2154	1	0,13	0,22	0,28	0,38	0,53	0,70	0,97	1,21	1,40	1,46	1,82	2,12	2,87	3,23
2155	1	0,13	0,22	0,28	0,38	0,53	0,70	0,97	1,21	1,40	1,46	1,82	2,12	2,87	3,23
2156	3	4,32	6,35	7,77	9,74	12,78	16,23	21,37	25,74	30,34	30,61	37,22	42,50	55,45	61,47
2157	3	4,32	6,35	7,77	9,74	12,78	16,23	21,37	25,74	30,34	30,61	37,22	42,50	55,45	61,47
2158	3	4,32	6,35	7,77	9,74	12,78	16,23	21,37	25,74	30,34	30,61	37,22	42,50	55,45	61,47
2159	3	4,32	6,35	7,77	9,74	12,78	16,23	21,37	25,74	30,34	30,61	37,22	42,50	55,45	61,47
2160	3	4,32	6,35	7,77	9,74	12,78	16,23	21,37	25,74	30,34	30,61	37,22	42,50	55,45	61,47
2161	3	4,32	6,35	7,77	9,74	12,78	16,23	21,37	25,74	30,34	30,61	37,22	42,50	55,45	61,47
2162	1	0,05	0,09	0,11	0,15	0,20	0,26	0,35	0,42	0,48	0,50	0,61	0,70	0,93	1,03
2163	1	0,33	0,56	0,72	0,94	1,29	1,68	2,27	2,77	3,19	3,31	4,08	4,70	6,26	6,97
2164	1	0,38	0,65	0,83	1,09	1,48	1,93	2,62	3,19	3,66	3,81	4,68	5,39	7,18	7,99
2165	1	0,38	0,65	0,83	1,09	1,48	1,93	2,62	3,19	3,66	3,81	4,68	5,39	7,18	7,99
2166	1	0,38	0,65	0,83	1,09	1,48	1,93	2,62	3,19	3,66	3,81	4,68	5,39	7,18	7,99
2167	1	0,38	0,65	0,83	1,09	1,48	1,93	2,62	3,19	3,66	3,81	4,68	5,39	7,18	7,99
2168	1	0,38	0,65	0,83	1,09	1,48	1,93	2,62	3,19	3,66	3,81	4,68	5,39	7,18	7,99
2169	3	4,59	6,80	8,31	10,43	13,69	17,38	22,91	27,68	32,61	32,92	40,05	45,74	59,71	66,21

WALD + CORBE
BERATENDE INGENIEURE

Anlage A.4.10: HQ_T-Tabelle, FGM-Variante P6

FGM		Variante P6													
Kn. Nr.	Abm.	HQ_1	HQ_2	HQ_3	HQ_5	HQ_{10}	HQ_{20}	HQ_{50}	HQ_{100}	HQ_{100k}	HQ_{200}	HQ_{500}	$HQ_{1.000}$	$HQ_{5.000}$	$HQ_{10.000}$
[-]		[m³/s]	[m³/s]	[m³/s]	[m³/s]	[m³/s]	[m³/s]	[m³/s]	[m³/s]	[m³/s]	[m³/s]	[m³/s]	[m³/s]	[m³/s]	[m³/s]
2170	3	4,59	6,80	8,31	10,43	13,69	17,38	22,91	27,68	32,61	32,92	40,05	45,74	59,71	66,21
2171	3	4,59	6,80	8,31	10,43	13,69	17,38	22,91	27,68	32,61	32,92	40,05	45,74	59,71	66,21
2172	3	4,59	6,80	8,31	10,43	13,69	17,38	22,91	27,68	32,61	32,92	40,05	45,74	59,71	66,21
2173	3	4,59	6,80	8,31	10,43	13,69	17,38	22,91	27,68	32,61	32,92	40,05	45,74	59,71	66,21
2174	3	4,59	6,80	8,31	10,43	13,69	17,38	22,91	27,68	32,61	32,92	40,05	45,74	59,71	66,21
2175	1	0,10	0,16	0,21	0,29	0,40	0,54	0,74	0,92	1,07	1,12	1,40	1,62	2,21	2,48
2176	1	0,10	0,16	0,21	0,29	0,40	0,54	0,74	0,92	1,07	1,12	1,40	1,62	2,21	2,48
2177	1	0,10	0,16	0,21	0,29	0,40	0,54	0,74	0,92	1,07	1,12	1,40	1,62	2,21	2,48
2178	1	0,10	0,16	0,21	0,29	0,40	0,54	0,74	0,92	1,07	1,12	1,40	1,62	2,21	2,48
2179	1	0,10	0,16	0,21	0,29	0,40	0,54	0,74	0,92	1,07	1,12	1,40	1,62	2,21	2,48
2180	1	0,10	0,16	0,21	0,29	0,40	0,54	0,74	0,92	1,07	1,12	1,40	1,62	2,21	2,48
2181	3	4,65	6,89	8,43	10,57	13,87	17,61	23,21	28,05	33,05	33,36	40,60	46,35	60,51	67,09
2182	3	4,65	6,89	8,43	10,57	13,87	17,61	23,21	28,05	33,05	33,36	40,60	46,35	60,51	67,09
2183	3	4,65	6,89	8,43	10,57	13,87	17,61	23,21	28,05	33,05	33,36	40,60	46,35	60,51	67,09
2184	3	4,65	6,89	8,43	10,57	13,87	17,61	23,21	28,05	33,05	33,36	40,60	46,35	60,51	67,09
2185	3	4,65	6,89	8,43	10,57	13,87	17,61	23,21	28,05	33,05	33,36	40,60	46,35	60,51	67,09
2186	3	4,65	6,89	8,43	10,57	13,87	17,61	23,21	28,05	33,05	33,36	40,60	46,35	60,51	67,09
2187	2	0,36	0,53	0,65	0,82	1,09	1,40	1,87	2,25	2,57	2,66	3,25	3,72	4,89	5,44
2188	2	0,67	1,01	1,26	1,65	2,30	2,99	4,01	4,87	5,59	5,80	7,11	8,19	10,88	12,13
2189	2	1,03	1,54	1,89	2,44	3,39	4,38	5,86	7,09	8,13	8,44	10,33	11,88	15,71	17,50
2190	2	1,03	1,54	1,89	2,44	3,39	4,38	5,86	7,09	8,13	8,44	10,33	11,88	15,71	17,50
2191	2	1,03	1,54	1,89	2,44	3,39	4,38	5,86	7,09	8,13	8,44	10,33	11,88	15,71	17,50
2192	2	1,03	1,54	1,89	2,44	3,39	4,38	5,86	7,09	8,13	8,44	10,33	11,88	15,71	17,50
2193	2	1,03	1,54	1,89	2,44	3,39	4,38	5,86	7,09	8,13	8,44	10,33	11,88	15,71	17,50
2194	4	5,36	7,73	9,45	11,85	15,55	19,68	25,97	31,10	36,21	36,52	44,16	50,58	66,24	73,43
2195	4	5,36	7,73	9,45	11,85	15,55	19,68	25,97	31,10	36,21	36,52	44,16	50,58	66,24	73,43
2196	4	5,36	7,73	9,45	11,85	15,55	19,68	25,97	31,10	36,21	36,52	44,16	50,58	66,24	73,43
2197	4	5,35	7,71	9,43	11,82	15,51	19,64	25,92	30,98	36,07	36,37	43,98	50,13	65,62	72,76
2198	4	5,35	7,71	9,43	11,82	15,51	19,64	25,92	30,98	36,07	36,37	43,98	50,13	65,62	72,76
2199	4	5,35	7,71	9,43	11,82	15,51	19,64	25,92	30,98	36,07	36,37	43,98	50,13	65,62	72,76
2200	1	0,09	0,15	0,19	0,26	0,37	0,49	0,68	0,85	0,99	1,04	1,31	1,53	2,00	2,27
2201	1	0,09	0,15	0,19	0,26	0,37	0,49	0,68	0,85	0,99	1,04	1,31	1,53	2,00	2,27
2202	1	0,09	0,15	0,19	0,26	0,37	0,49	0,68	0,85	0,99	1,04	1,31	1,53	2,00	2,27
2203	1	0,09	0,15	0,19	0,26	0,37	0,49	0,68	0,85	0,99	1,04	1,31	1,53	2,00	2,27
2204	1	0,09	0,15	0,19	0,26	0,37	0,49	0,68	0,85	0,99	1,04	1,31	1,53	2,00	2,27
2205	1	0,09	0,15	0,19	0,26	0,37	0,49	0,68	0,85	0,99	1,04	1,31	1,53	2,00	2,27
2206	4	5,40	7,76	9,49	11,90	15,62	19,78	26,11	31,19	36,31	36,62	44,28	50,46	66,02	73,17
2207	4	5,40	7,76	9,49	11,90	15,62	19,78	26,11	31,19	36,31	36,62	44,28	50,46	66,02	73,17
2208	4	5,40	7,76	9,49	11,90	15,62	19,78	26,11	31,19	36,31	36,62	44,28	50,46	66,02	73,17
2209	4	5,40	7,76	9,49	11,90	15,62	19,78	26,11	31,19	36,31	36,62	44,28	50,46	66,02	73,17
2210	4	5,40	7,76	9,49	11,90	15,62	19,78	26,11	31,19	36,31	36,62	44,28	50,46	66,02	73,17
2211	4	5,40	7,76	9,49	11,90	15,62	19,78	26,11	31,19	36,31	36,62	44,28	50,46	66,02	73,17
2212	1	0,01	0,01	0,02	0,02	0,03	0,04	0,06	0,07	0,08	0,09	0,11	0,13	0,18	0,20
2213	1	0,01	0,01	0,02	0,02	0,03	0,04	0,06	0,07	0,08	0,09	0,11	0,13	0,18	0,20
2214	1	0,01	0,01	0,02	0,02	0,03	0,04	0,06	0,07	0,08	0,09	0,11	0,13	0,18	0,20
2215	1	0,01	0,01	0,02	0,02	0,03	0,04	0,06	0,07	0,08	0,09	0,11	0,13	0,18	0,20
2216	1	0,01	0,01	0,02	0,02	0,03	0,04	0,06	0,07	0,08	0,09	0,11	0,13	0,18	0,20
2217	1	0,01	0,01	0,02	0,02	0,03	0,04	0,06	0,07	0,08	0,09	0,11	0,13	0,18	0,20
2218	4	5,41	7,77	9,50	11,91	15,63	19,79	26,13	31,20	36,33	36,64	44,31	50,49	66,06	73,20
2219	4	5,41	7,77	9,50	11,91	15,63	19,79	26,13	31,20	36,33	36,64	44,31	50,49	66,06	73,20
2220	4	5,41	7,77	9,50	11,91	15,63	19,79	26,13	31,20	36,33	36,64	44,31	50,49	66,06	73,20
2221	4	5,41	7,77	9,50	11,91	15,63	19,79	26,13	31,20	36,33	36,64	44,31	50,49	66,06	73,20
2222	4	5,41	7,77	9,50	11,91	15,63	19,79	26,13	31,20	36,33	36,64	44,31	50,49	66,06	73,20
2223	4	5,41	7,77	9,50	11,91	15,63	19,79	26,13	31,20	36,33	36,64	44,31	50,49	66,06	73,20
2224	1	0,34	0,58	0,74	0,98	1,36	1,77	2,41	2,95	3,39	3,53	4,36	5,03	6,72	7,49
2225	1	0,34	0,58	0,74	0,98	1,36	1,77	2,41	2,95	3,39	3,53	4,36	5,03	6,72	7,49
2226	1	0,34	0,58	0,74	0,98	1,36	1,77	2,41	2,95	3,39	3,53	4,36	5,03	6,72	7,49
2227	1	0,34	0,58	0,74	0,98	1,36	1,77	2,41	2,95	3,39	3,53	4,36	5,03	6,72	7,49
2228	1	0,34	0,58	0,74	0,98	1,36	1,77	2,41	2,95	3,39	3,53	4,36	5,03	6,72	7,49
2229	1	0,34	0,58	0,74	0,98	1,36	1,77	2,41	2,95	3,39	3,53	4,36	5,03	6,72	7,49
2230	4	5,58	8,06	9,85	12,36	16,22	20,55	27,14	32,41	37,73	38,05	46,03	52,46	68,65	76,11
2231	4	5,58	8,06	9,85	12,36	16,22	20,55	27,14	32,41	37,73	38,05	46,03	52,46	68,65	76,11

WALD + CORBE
BERATENDE INGENIEURE

Anlage A.4.10: HQ_T-Tabelle, FGM-Variante P6

FGM		Variante P6													
Kn. Nr.	Abm.	HQ_1	HQ_2	HQ_3	HQ_5	HQ_{10}	HQ_{20}	HQ_{50}	HQ_{100}	HQ_{100k}	HQ_{200}	HQ_{500}	$HQ_{1.000}$	$HQ_{5.000}$	$HQ_{10.000}$
[-]		[m³/s]	[m³/s]	[m³/s]	[m³/s]	[m³/s]	[m³/s]	[m³/s]	[m³/s]	[m³/s]	[m³/s]	[m³/s]	[m³/s]	[m³/s]	[m³/s]
2232	4	5,58	8,06	9,85	12,36	16,22	20,55	27,14	32,41	37,73	38,05	46,03	52,45	68,64	76,10
2233	4	5,57	7,99	9,77	12,26	16,09	20,31	26,81	32,10	37,26	37,57	45,45	51,78	67,76	75,08
2234	4	5,57	7,99	9,77	12,26	16,09	20,31	26,81	32,10	37,26	37,57	45,45	51,78	67,76	75,08
2235	4	5,57	7,99	9,77	12,26	16,09	20,31	26,81	32,10	37,26	37,57	45,45	51,78	67,76	75,08
2236	2	0,02	0,04	0,04	0,06	0,08	0,10	0,13	0,15	0,17	0,18	0,21	0,24	0,31	0,34
2237	2	0,06	0,09	0,11	0,14	0,20	0,26	0,35	0,42	0,48	0,50	0,62	0,71	0,94	1,05
2238	2	1,12	1,89	2,46	3,28	4,56	6,05	8,30	10,21	11,76	12,27	15,31	17,71	23,89	26,72
2239	2	1,18	2,01	2,61	3,48	4,83	6,40	8,77	10,77	12,40	12,93	16,12	18,64	25,10	28,07
2240	2	1,18	2,01	2,61	3,48	4,83	6,40	8,77	10,77	12,40	12,93	16,12	18,64	25,10	28,07
2241	2	1,18	2,01	2,61	3,48	4,83	6,40	8,77	10,77	12,40	12,93	16,12	18,64	25,10	28,07
2242	2	1,18	2,01	2,61	3,48	4,83	6,40	8,77	10,77	12,40	12,93	16,12	18,64	25,10	28,07
2243	2	1,18	2,01	2,61	3,48	4,83	6,40	8,77	10,77	12,40	12,93	16,12	18,64	25,10	28,07
2244	4	6,33	8,98	10,99	13,79	18,13	22,87	30,22	36,23	41,90	42,26	51,13	58,20	76,10	84,38
2245	4	6,33	8,98	10,99	13,79	18,13	22,87	30,22	36,23	41,90	42,26	51,13	58,20	76,10	84,38
2246	4	6,33	8,98	10,99	13,79	18,13	22,87	30,22	36,23	41,90	42,26	51,13	58,20	76,10	84,38
2247	4	6,33	8,98	10,99	13,79	18,13	22,87	30,22	36,23	41,90	42,26	51,13	58,20	76,10	84,38
2248	4	6,33	8,98	10,99	13,79	18,13	22,87	30,22	36,23	41,90	42,26	51,13	58,20	76,10	84,38
2249	4	6,33	8,98	10,99	13,79	18,13	22,87	30,22	36,23	41,90	42,26	51,13	58,20	76,10	84,38
2250	1	0,01	0,01	0,02	0,02	0,03	0,04	0,05	0,05	0,06	0,06	0,07	0,08	0,11	0,12
2251	1	0,01	0,01	0,01	0,02	0,02	0,03	0,04	0,04	0,05	0,05	0,07	0,07	0,10	0,11
2252	1	0,31	0,53	0,69	0,91	1,26	1,65	2,25	2,75	3,18	3,30	4,08	4,73	6,33	7,05
2253	1	0,00	0,00	0,00	0,00	0,00	0,00	0,00	0,00	0,00	0,00	0,00	0,00	0,00	0,00
2254	1	0,32	0,56	0,72	0,95	1,30	1,71	2,33	2,85	3,29	3,41	4,22	4,88	6,53	7,27
2255	1	0,32	0,56	0,72	0,95	1,30	1,71	2,33	2,85	3,29	3,41	4,22	4,88	6,53	7,27
2256	1	0,32	0,56	0,72	0,95	1,30	1,71	2,33	2,85	3,29	3,41	4,22	4,88	6,53	7,27
2257	1	0,32	0,56	0,72	0,95	1,30	1,71	2,33	2,85	3,29	3,41	4,22	4,88	6,53	7,27
2258	1	0,32	0,56	0,72	0,95	1,30	1,71	2,33	2,85	3,29	3,41	4,22	4,88	6,53	7,27
2259	1	0,32	0,56	0,72	0,95	1,30	1,71	2,33	2,85	3,29	3,41	4,22	4,88	6,53	7,27
2260	1	0,32	0,56	0,72	0,95	1,30	1,71	2,33	2,85	3,29	3,41	4,22	4,88	6,53	7,27
2261	1	0,32	0,56	0,72	0,95	1,30	1,71	2,33	2,85	3,29	3,41	4,22	4,88	6,53	7,27
2262	1	0,32	0,56	0,72	0,95	1,30	1,71	2,33	2,85	3,29	3,41	4,22	4,88	6,53	7,27
2263	1	0,32	0,56	0,72	0,95	1,30	1,71	2,33	2,85	3,29	3,41	4,22	4,88	6,53	7,27
2264	4	6,52	9,28	11,36	14,26	18,74	23,65	31,25	37,48	43,33	43,71	52,89	60,21	78,73	87,28
2265	4	6,52	9,28	11,36	14,26	18,74	23,65	31,25	37,48	43,33	43,71	52,89	60,21	78,73	87,28
2266	4	6,52	9,28	11,36	14,26	18,74	23,65	31,25	37,48	43,33	43,71	52,89	60,21	78,73	87,28
2267	4	6,52	9,28	11,36	14,26	18,74	23,65	31,25	37,48	43,33	43,71	52,89	60,21	78,73	87,28
2268	4	6,52	9,28	11,36	14,26	18,74	23,65	31,25	37,48	43,33	43,71	52,89	60,21	78,73	87,28
2269	4	6,52	9,28	11,36	14,26	18,74	23,65	31,25	37,48	43,33	43,71	52,89	60,21	78,73	87,28
2270	1	0,01	0,02	0,02	0,03	0,04	0,05	0,07	0,08	0,09	0,09	0,11	0,13	0,17	0,19
2271	1	0,06	0,09	0,12	0,16	0,22	0,30	0,42	0,52	0,57	0,60	0,76	0,89	1,22	1,37
2272	1	0,07	0,11	0,14	0,19	0,26	0,35	0,48	0,59	0,66	0,69	0,87	1,02	1,38	1,56
2273	1	0,07	0,11	0,14	0,19	0,26	0,35	0,48	0,59	0,66	0,69	0,87	1,02	1,38	1,56
2274	1	0,07	0,11	0,14	0,19	0,26	0,35	0,48	0,59	0,66	0,69	0,87	1,02	1,38	1,56
2275	1	0,07	0,11	0,14	0,19	0,26	0,35	0,48	0,59	0,66	0,69	0,87	1,02	1,38	1,56
2276	1	0,07	0,11	0,14	0,19	0,26	0,35	0,48	0,59	0,66	0,69	0,87	1,02	1,38	1,56
2277	4	6,55	9,32	11,41	14,32	18,82	23,74	31,37	37,64	43,51	43,89	53,11	60,45	79,05	87,65
2278	4	6,55	9,32	11,41	14,32	18,82	23,74	31,37	37,64	43,51	43,89	53,11	60,45	79,05	87,65
2279	4	6,55	9,32	11,41	14,32	18,82	23,74	31,37	37,64	43,51	43,89	53,11	60,45	79,05	87,65
2280	4	6,55	9,32	11,41	14,32	18,82	23,74	31,37	37,64	43,51	43,89	53,11	60,45	79,05	87,65
2281	4	6,55	9,32	11,41	14,32	18,82	23,74	31,37	37,64	43,51	43,89	53,11	60,45	79,05	87,65
2282	4	6,55	9,32	11,41	14,32	18,82	23,74	31,37	37,64	43,51	43,89	53,11	60,45	79,05	87,65
2283	1	0,02	0,03	0,03	0,04	0,06	0,07	0,09	0,11	0,13	0,13	0,16	0,18	0,23	0,26
2284	1	0,15	0,24	0,31	0,42	0,58	0,77	1,07	1,32	1,53	1,59	1,99	2,30	3,12	3,49
2285	1	0,00	0,00	0,00	0,00	0,00	0,00	0,00	0,00	0,00	0,00	0,00	0,00	0,00	0,00
2286	1	0,16	0,26	0,34	0,46	0,64	0,85	1,16	1,43	1,66	1,72	2,15	2,48	3,35	3,74
2287	1	0,16	0,26	0,34	0,46	0,64	0,85	1,16	1,43	1,66	1,72	2,15	2,48	3,35	3,74
2288	1	0,16	0,26	0,34	0,46	0,64	0,85	1,16	1,43	1,66	1,72	2,15	2,48	3,35	3,74
2289	1	0,16	0,26	0,34	0,46	0,64	0,85	1,16	1,43	1,66	1,72	2,15	2,48	3,35	3,74
2290	1	0,16	0,26	0,34	0,46	0,64	0,85	1,16	1,43	1,66	1,72	2,15	2,48	3,35	3,74
2291	1	0,16	0,26	0,34	0,46	0,64	0,85	1,16	1,43	1,66	1,72	2,15	2,48	3,35	3,74
2292	1	0,16	0,26	0,34	0,46	0,64	0,85	1,16	1,43	1,66	1,72	2,15	2,48	3,35	3,74
2293	1	0,16	0,26	0,34	0,46	0,64	0,85	1,16	1,43	1,66	1,72	2,15	2,48	3,35	3,74

WALD + CORBE
BERATENDE INGENIEURE

Anlage A.4.10: HQ_T-Tabelle, FGM-Variante P6

FGM		Variante P6													
Kn. Nr.	Abm.	HQ_1	HQ_2	HQ_3	HQ_5	HQ_{10}	HQ_{20}	HQ_{50}	HQ_{100}	HQ_{100k}	HQ_{200}	HQ_{500}	$HQ_{1.000}$	$HQ_{5.000}$	$HQ_{10.000}$
[-]		[m³/s]	[m³/s]	[m³/s]	[m³/s]	[m³/s]	[m³/s]	[m³/s]	[m³/s]	[m³/s]	[m³/s]	[m³/s]	[m³/s]	[m³/s]	[m³/s]
2294	1	0,16	0,26	0,34	0,46	0,64	0,85	1,16	1,43	1,66	1,72	2,15	2,48	3,35	3,74
2295	1	0,16	0,26	0,34	0,46	0,64	0,85	1,16	1,43	1,66	1,72	2,15	2,48	3,35	3,74
2296	4	6,62	9,43	11,55	14,50	19,05	24,04	31,77	38,12	44,06	44,45	53,79	61,23	80,08	88,79
2297	4	6,62	9,43	11,55	14,50	19,05	24,04	31,77	38,12	44,06	44,45	53,79	61,23	80,08	88,79
2298	4	6,62	9,43	11,55	14,49	19,05	24,04	31,77	38,11	44,06	44,45	53,78	61,22	80,06	88,76
2299	4	6,62	9,43	11,55	14,49	19,05	24,04	31,77	38,11	44,06	44,45	53,78	61,22	80,06	88,76
2300	4	6,62	9,43	11,55	14,49	19,05	24,04	31,77	38,11	44,06	44,45	53,78	61,22	80,06	88,76
2301	4	6,62	9,43	11,55	14,49	19,05	24,04	31,77	38,11	44,06	44,45	53,78	61,22	80,06	88,76
2302	4	6,61	9,40	11,51	14,45	18,99	23,93	31,53	37,91	43,86	44,24	53,52	60,93	79,65	88,29
2303	4	6,61	9,40	11,51	14,45	18,99	23,93	31,53	37,91	43,86	44,24	53,52	60,93	79,65	88,29
2304	4	6,61	9,40	11,51	14,45	18,99	23,93	31,53	37,91	43,86	44,24	53,52	60,93	79,65	88,29
2305	4	6,61	9,40	11,51	14,45	18,99	23,93	31,53	37,91	43,86	44,24	53,52	60,93	79,65	88,29
2306	4	6,61	9,40	11,51	14,45	18,99	23,93	31,53	37,91	43,86	44,24	53,52	60,93	79,65	88,29
2307	1	0,41	0,41	0,41	0,41	0,41	0,41	0,41	0,41	0,41	0,41	0,41	0,41	0,41	0,41
2308	1	0,41	0,41	0,41	0,41	0,41	0,41	0,41	0,41	0,41	0,41	0,41	0,41	0,41	0,41
2309	1	0,41	0,41	0,41	0,41	0,41	0,41	0,41	0,41	0,41	0,41	0,41	0,41	0,41	0,41
2310	1	0,41	0,41	0,41	0,41	0,41	0,41	0,41	0,41	0,41	0,41	0,41	0,41	0,41	0,41
2311	1	0,41	0,41	0,41	0,41	0,41	0,41	0,41	0,41	0,41	0,41	0,41	0,41	0,41	0,41
2312	1	0,41	0,41	0,41	0,41	0,41	0,41	0,41	0,41	0,41	0,41	0,41	0,41	0,41	0,41
2313	4	6,67	9,44	11,52	14,45	18,99	23,93	31,53	37,92	43,86	44,25	53,53	61,11	80,07	88,71
2314	4	6,67	9,44	11,52	14,45	18,99	23,93	31,53	37,92	43,86	44,25	53,53	61,11	80,07	88,71
2315	4	6,67	9,44	11,52	14,45	18,99	23,93	31,53	37,92	43,86	44,25	53,53	61,11	80,07	88,71
2316	4	6,67	9,44	11,52	14,45	18,99	23,93	31,53	37,92	43,86	44,25	53,53	61,11	80,07	88,71
2317	4	6,67	9,44	11,52	14,45	18,99	23,93	31,53	37,92	43,86	44,25	53,53	61,11	80,07	88,71
2318	4	6,67	9,44	11,52	14,45	18,99	23,93	31,53	37,92	43,86	44,25	53,53	61,11	80,07	88,71
2319	4	6,67	9,44	11,52	14,45	18,99	23,93	31,53	37,92	43,86	44,25	53,53	61,11	80,07	88,71
2320	4	6,67	9,44	11,52	14,45	18,99	23,93	31,53	37,92	43,86	44,25	53,53	61,11	80,07	88,71
2321	4	6,67	9,44	11,52	14,45	18,99	23,93	31,53	37,92	43,86	44,25	53,53	61,11	80,07	88,71
2322	4	6,67	9,44	11,52	14,45	18,99	23,93	31,53	37,92	43,86	44,25	53,53	61,11	80,07	88,71
2323	4	6,67	9,44	11,52	14,45	18,99	23,93	31,53	37,92	43,86	44,25	53,53	61,11	80,07	88,71
2324	1	0,05	0,09	0,11	0,14	0,19	0,24	0,31	0,37	0,42	0,44	0,53	0,60	0,77	0,85
2325	1	0,17	0,29	0,38	0,51	0,71	0,94	1,30	1,60	1,86	1,93	2,41	2,79	3,75	4,21
2326	1	0,00	0,00	0,00	0,00	0,00	0,00	0,00	0,00	0,00	0,00	0,00	0,00	0,00	0,00
2327	1	0,22	0,38	0,49	0,65	0,90	1,18	1,62	1,97	2,28	2,36	2,93	3,38	4,51	5,04
2328	1	0,22	0,38	0,49	0,65	0,90	1,18	1,62	1,97	2,28	2,36	2,93	3,38	4,51	5,04
2329	1	0,22	0,38	0,49	0,65	0,90	1,18	1,62	1,97	2,28	2,36	2,93	3,38	4,51	5,04
2330	1	0,22	0,38	0,49	0,65	0,90	1,18	1,62	1,97	2,28	2,36	2,93	3,38	4,51	5,04
2331	1	0,22	0,38	0,49	0,65	0,90	1,18	1,62	1,97	2,28	2,36	2,93	3,38	4,51	5,04
2332	4	6,77	9,58	11,69	14,67	19,28	24,30	32,01	38,51	44,55	44,94	54,36	62,16	81,30	90,09
2333	4	6,77	9,58	11,69	14,67	19,28	24,30	32,01	38,51	44,55	44,94	54,36	62,16	81,30	90,09
2334	4	6,77	9,58	11,69	14,67	19,28	24,30	32,01	38,51	44,55	44,94	54,36	62,16	81,30	90,09
2335	4	6,77	9,58	11,69	14,67	19,28	24,30	32,01	38,51	44,55	44,94	54,36	62,16	81,30	90,09
2336	4	6,77	9,58	11,69	14,67	19,28	24,30	32,01	38,51	44,55	44,94	54,36	62,16	81,30	90,09
2337	4	6,77	9,58	11,69	14,67	19,28	24,30	32,01	38,51	44,55	44,94	54,36	62,16	81,30	90,09
2338	4	6,77	9,58	11,69	14,67	19,28	24,30	32,01	38,51	44,55	44,94	54,36	62,16	81,30	90,09
2339	4	6,77	9,58	11,69	14,67	19,28	24,30	32,01	38,51	44,55	44,94	54,36	62,16	81,30	90,09
2340	4	6,77	9,58	11,69	14,67	19,28	24,30	32,01	38,51	44,55	44,94	54,36	62,16	81,30	90,09
2341	4	6,77	9,58	11,69	14,67	19,28	24,30	32,01	38,51	44,55	44,94	54,36	62,16	81,30	90,09
2342	4	6,77	9,58	11,69	14,67	19,28	24,30	32,01	38,51	44,55	44,94	54,36	62,16	81,30	90,09
2343	1	0,00	0,00	0,00	0,01	0,01	0,01	0,01	0,01	0,01	0,01	0,02	0,02	0,02	0,02
2344	1	0,76	1,32	1,68	2,19	2,99	3,89	5,25	6,39	7,33	7,60	9,35	10,76	14,29	15,89
2345	1	0,76	1,32	1,68	2,20	2,99	3,89	5,26	6,40	7,35	7,61	9,36	10,78	14,31	15,91
2346	1	0,76	1,32	1,68	2,20	2,99	3,89	5,26	6,40	7,35	7,61	9,36	10,78	14,31	15,91
2347	1	0,76	1,32	1,68	2,20	2,99	3,89	5,26	6,40	7,35	7,61	9,36	10,78	14,31	15,91
2348	1	0,76	1,32	1,68	2,20	2,99	3,89	5,26	6,40	7,35	7,61	9,36	10,78	14,31	15,91
2349	1	0,76	1,32	1,68	2,20	2,99	3,89	5,26	6,40	7,35	7,61	9,36	10,78	14,31	15,91
2350	1	0,76	1,32	1,68	2,20	2,99	3,89	5,26	6,40	7,35	7,61	9,36	10,78	14,31	15,91
2351	1	0,76	1,32	1,68	2,20	2,99	3,89	5,26	6,40	7,35	7,61	9,36	10,78	14,31	15,91
2352	1	0,76	1,32	1,68	2,20	2,99	3,89	5,26	6,40	7,35	7,61	9,36	10,78	14,31	15,91
2353	1	0,76	1,32	1,68	2,20	2,99	3,89	5,26	6,40	7,35	7,61	9,36	10,78	14,31	15,91
2354	1	0,76	1,32	1,68	2,20	2,99	3,89	5,26	6,40	7,35	7,61	9,36	10,78	14,31	15,91
2355	4	7,25	10,32	12,65	15,88	20,88	26,35	34,69	41,77	48,35	48,80	59,03	67,59	88,33	97,88

WALD + CORBE
BERATENDE INGENIEURE

Anlage A.4.10: HQ_T-Tabelle, FGM-Variante P6

FGM		Variante P6													
Kn. Nr.	Abm.	HQ_1	HQ_2	HQ_3	HQ_5	HQ_{10}	HQ_{20}	HQ_{50}	HQ_{100}	HQ_{100k}	HQ_{200}	HQ_{500}	$HQ_{1.000}$	$HQ_{5.000}$	$HQ_{10.000}$
[-]		[m³/s]	[m³/s]	[m³/s]	[m³/s]	[m³/s]	[m³/s]	[m³/s]	[m³/s]	[m³/s]	[m³/s]	[m³/s]	[m³/s]	[m³/s]	[m³/s]
2356	4	7,25	10,32	12,65	15,88	20,88	26,35	34,69	41,77	48,35	48,80	59,03	67,59	88,33	97,88
2357	4	7,25	10,32	12,65	15,88	20,88	26,35	34,69	41,77	48,35	48,80	59,03	67,59	88,33	97,88
2358	4	7,25	10,32	12,65	15,88	20,88	26,35	34,69	41,77	48,35	48,80	59,03	67,59	88,33	97,88
2359	4	7,25	10,32	12,65	15,88	20,88	26,35	34,69	41,77	48,35	48,80	59,03	67,59	88,33	97,88
2360	4	7,25	10,32	12,65	15,88	20,88	26,35	34,69	41,77	48,35	48,80	59,03	67,59	88,33	97,88
2361	4	7,25	10,31	12,64	15,87	20,87	26,34	34,68	41,66	48,26	48,70	58,90	67,25	88,07	97,59
2362	4	7,25	10,31	12,64	15,87	20,87	26,34	34,68	41,66	48,26	48,70	58,90	67,25	88,07	97,59
2363	4	7,25	10,31	12,64	15,87	20,87	26,34	34,68	41,66	48,26	48,70	58,90	67,25	88,07	97,59
2364	4	7,25	10,31	12,64	15,87	20,87	26,34	34,68	41,66	48,26	48,70	58,90	67,25	88,07	97,59
2365	4	7,25	10,31	12,64	15,87	20,87	26,34	34,68	41,66	48,26	48,70	58,90	67,25	88,07	97,59
2366	1	0,04	0,06	0,08	0,10	0,13	0,16	0,21	0,26	0,29	0,30	0,36	0,41	0,52	0,58
2367	1	0,25	0,42	0,55	0,73	1,02	1,35	1,86	2,30	2,66	2,77	3,44	3,99	5,37	6,02
2368	1	0,00	0,00	0,00	0,00	0,00	0,00	0,00	0,00	0,00	0,00	0,00	0,00	0,00	0,00
2369	1	0,28	0,48	0,63	0,83	1,15	1,51	2,07	2,55	2,94	3,06	3,79	4,38	5,88	6,58
2370	1	0,28	0,48	0,63	0,83	1,15	1,51	2,07	2,55	2,94	3,06	3,79	4,38	5,88	6,58
2371	1	0,28	0,48	0,63	0,83	1,15	1,51	2,07	2,55	2,94	3,06	3,79	4,38	5,88	6,58
2372	1	0,28	0,48	0,63	0,83	1,15	1,51	2,07	2,55	2,94	3,06	3,79	4,38	5,88	6,58
2373	1	0,28	0,48	0,63	0,83	1,15	1,51	2,07	2,55	2,94	3,06	3,79	4,38	5,88	6,58
2374	4	7,38	10,50	12,88	16,17	21,26	26,84	35,33	42,38	49,12	49,56	59,94	68,49	89,57	99,25
2375	4	7,38	10,50	12,88	16,17	21,26	26,84	35,33	42,38	49,12	49,56	59,94	68,49	89,57	99,25
2376	4	7,38	10,50	12,88	16,17	21,26	26,84	35,33	42,38	49,12	49,56	59,94	68,49	89,57	99,25
2377	4	7,38	10,50	12,88	16,17	21,26	26,84	35,33	42,38	49,12	49,56	59,94	68,49	89,57	99,25
2378	4	7,38	10,50	12,88	16,17	21,26	26,84	35,33	42,38	49,12	49,56	59,94	68,49	89,57	99,25
2379	4	7,38	10,50	12,88	16,17	21,26	26,84	35,33	42,38	49,12	49,56	59,94	68,49	89,57	99,25
2380	4	7,38	10,50	12,88	16,17	21,26	26,84	35,33	42,38	49,12	49,56	59,94	68,49	89,57	99,25
2381	4	7,38	10,50	12,88	16,17	21,26	26,84	35,33	42,38	49,12	49,56	59,94	68,49	89,57	99,25
2382	4	7,38	10,50	12,88	16,17	21,26	26,84	35,33	42,38	49,12	49,56	59,94	68,49	89,57	99,25
2383	4	7,38	10,50	12,88	16,17	21,26	26,84	35,33	42,38	49,12	49,56	59,94	68,49	89,57	99,25
2384	4	7,38	10,50	12,88	16,17	21,26	26,84	35,33	42,38	49,12	49,56	59,94	68,49	89,57	99,25
2385	1	0,02	0,03	0,03	0,04	0,06	0,08	0,10	0,11	0,13	0,13	0,16	0,18	0,23	0,25
2386	1	0,33	0,58	0,74	0,98	1,35	1,77	2,42	2,96	3,42	3,55	4,39	5,08	6,79	7,58
2387	1	0,00	0,00	0,00	0,00	0,00	0,00	0,00	0,00	0,00	0,00	0,00	0,00	0,00	0,00
2388	1	0,35	0,60	0,77	1,02	1,40	1,84	2,51	3,07	3,54	3,67	4,54	5,25	7,01	7,82
2389	1	0,35	0,60	0,77	1,02	1,40	1,84	2,51	3,07	3,54	3,67	4,54	5,25	7,01	7,82
2390	1	0,35	0,60	0,77	1,02	1,40	1,84	2,51	3,07	3,54	3,67	4,54	5,25	7,01	7,82
2391	1	0,35	0,60	0,77	1,02	1,40	1,84	2,51	3,07	3,54	3,67	4,54	5,25	7,01	7,82
2392	1	0,35	0,60	0,77	1,02	1,40	1,84	2,51	3,07	3,54	3,67	4,54	5,25	7,01	7,82
2393	1	0,35	0,60	0,77	1,02	1,40	1,84	2,51	3,07	3,54	3,67	4,54	5,25	7,01	7,82
2394	1	0,35	0,60	0,77	1,02	1,40	1,84	2,51	3,07	3,54	3,67	4,54	5,25	7,01	7,82
2395	1	0,35	0,60	0,77	1,02	1,40	1,84	2,51	3,07	3,54	3,67	4,54	5,25	7,01	7,82
2396	1	0,35	0,60	0,77	1,02	1,40	1,84	2,51	3,07	3,54	3,67	4,54	5,25	7,01	7,82
2397	1	0,35	0,60	0,77	1,02	1,40	1,84	2,51	3,07	3,54	3,67	4,54	5,25	7,01	7,82
2398	4	7,56	10,79	13,23	16,61	21,84	27,60	36,31	43,49	50,43	50,90	61,53	70,31	91,89	101,83
2399	4	7,56	10,79	13,23	16,61	21,84	27,60	36,31	43,49	50,43	50,90	61,53	70,31	91,89	101,83
2400	4	7,56	10,79	13,23	16,61	21,84	27,60	36,31	43,49	50,43	50,90	61,53	70,31	91,89	101,83
2401	4	7,56	10,79	13,23	16,61	21,84	27,60	36,31	43,49	50,43	50,90	61,53	70,31	91,89	101,83
2402	4	7,56	10,79	13,23	16,61	21,84	27,60	36,31	43,49	50,43	50,90	61,53	70,31	91,89	101,83
2403	4	7,56	10,79	13,23	16,61	21,84	27,60	36,31	43,49	50,43	50,90	61,53	70,31	91,89	101,83
2404	4	7,56	10,79	13,23	16,61	21,84	27,60	36,31	43,49	50,43	50,90	61,53	70,31	91,89	101,83
2405	4	7,56	10,79	13,23	16,61	21,84	27,60	36,31	43,49	50,43	50,90	61,53	70,31	91,89	101,83
2406	4	7,56	10,79	13,23	16,61	21,84	27,60	36,31	43,49	50,43	50,90	61,53	70,31	91,89	101,83
2407	4	7,56	10,79	13,23	16,61	21,84	27,60	36,31	43,49	50,43	50,90	61,53	70,31	91,89	101,83
2408	4	7,56	10,79	13,23	16,61	21,84	27,60	36,31	43,49	50,43	50,90	61,53	70,31	91,89	101,83
2409	1	0,76	1,00	1,06	1,06	1,06	1,06	1,06	1,06	1,06	1,06	1,06	1,06	1,06	1,06
2410	1	0,76	1,00	1,06	1,06	1,06	1,06	1,06	1,06	1,06	1,06	1,06	1,06	1,06	1,06
2411	1	0,76	1,00	1,06	1,06	1,06	1,06	1,06	1,06	1,06	1,06	1,06	1,06	1,06	1,06
2412	1	0,76	1,00	1,06	1,06	1,06	1,06	1,06	1,06	1,06	1,06	1,06	1,06	1,06	1,06
2413	1	0,76	1,00	1,06	1,06	1,06	1,06	1,06	1,06	1,06	1,06	1,06	1,06	1,06	1,06
2414	1	0,76	1,00	1,06	1,06	1,06	1,06	1,06	1,06	1,06	1,06	1,06	1,06	1,06	1,06
2415	4	7,59	10,80	13,24	16,62	21,85	27,61	36,33	43,49	50,44	50,90	61,53	70,31	91,89	101,83
2416	4	7,59	10,80	13,24	16,62	21,85	27,61	36,33	43,49	50,44	50,90	61,53	70,31	91,89	101,83
2417	4	7,59	10,80	13,24	16,61	21,85	27,61	36,33	43,49	50,44	50,90	61,53	70,30	91,89	101,83

WALD + CORBE
BERATENDE INGENIEURE

Anlage A.4.10: HQ_T-Tabelle, FGM-Variante P6

FGM		Variante P6													
Kn. Nr.	Abm.	HQ_1	HQ_2	HQ_3	HQ_5	HQ_{10}	HQ_{20}	HQ_{50}	HQ_{100}	HQ_{100k}	HQ_{200}	HQ_{500}	$HQ_{1.000}$	$HQ_{5.000}$	$HQ_{10.000}$
[-]		[m³/s]	[m³/s]	[m³/s]	[m³/s]	[m³/s]	[m³/s]	[m³/s]	[m³/s]	[m³/s]	[m³/s]	[m³/s]	[m³/s]	[m³/s]	[m³/s]
2418	4	7,59	10,80	13,24	16,61	21,85	27,61	36,33	43,49	50,44	50,90	61,53	70,30	91,89	101,83
2419	4	7,59	10,80	13,24	16,61	21,85	27,61	36,33	43,49	50,44	50,90	61,53	70,30	91,89	101,83
2420	4	7,59	10,80	13,24	16,61	21,85	27,61	36,33	43,49	50,44	50,90	61,53	70,30	91,89	101,83
2421	4	7,58	10,75	13,15	16,51	21,71	27,37	35,80	42,36	49,26	49,72	60,11	68,52	89,67	99,35
2422	4	7,58	10,75	13,15	16,51	21,71	27,37	35,80	42,36	49,26	49,72	60,11	68,52	89,67	99,35
2423	4	7,58	10,75	13,15	16,51	21,71	27,37	35,80	42,36	49,26	49,72	60,11	68,52	89,67	99,35
2424	4	7,58	10,75	13,15	16,51	21,71	27,37	35,80	42,36	49,26	49,72	60,11	68,52	89,67	99,35
2425	4	7,58	10,75	13,15	16,51	21,71	27,37	35,80	42,36	49,26	49,72	60,11	68,52	89,67	99,35
2426	1	1,42	1,86	1,99	1,99	1,99	1,99	1,99	1,99	1,99	1,99	1,99	1,99	1,99	1,99
2427	1	1,42	1,86	1,99	1,99	1,99	1,99	1,99	1,99	1,99	1,99	1,99	1,99	1,99	1,99
2428	1	1,42	1,86	1,99	1,99	1,99	1,99	1,99	1,99	1,99	1,99	1,99	1,99	1,99	1,99
2429	1	1,42	1,86	1,99	1,99	1,99	1,99	1,99	1,99	1,99	1,99	1,99	1,99	1,99	1,99
2430	4	7,67	10,87	13,15	16,52	21,72	27,37	35,81	42,36	49,26	49,72	60,11	68,52	89,68	99,35
2431	4	7,67	10,87	13,15	16,52	21,72	27,37	35,81	42,36	49,26	49,72	60,11	68,52	89,68	99,35
2432	4	7,67	10,87	13,15	16,52	21,72	27,37	35,81	42,36	49,26	49,72	60,11	68,52	89,68	99,35
2433	4	7,67	10,87	13,15	16,52	21,72	27,37	35,81	42,36	49,26	49,72	60,11	68,52	89,68	99,35
2434	4	7,67	10,87	13,15	16,52	21,72	27,37	35,81	42,36	49,26	49,72	60,11	68,52	89,68	99,35
2435	4	7,67	10,87	13,15	16,52	21,72	27,37	35,81	42,36	49,26	49,72	60,11	68,52	89,68	99,35
2436	4	7,67	10,87	13,15	16,52	21,72	27,37	35,81	42,36	49,26	49,72	60,11	68,52	89,68	99,35
2437	4	7,67	10,87	13,15	16,52	21,72	27,37	35,81	42,36	49,26	49,72	60,11	68,52	89,68	99,35
2438	4	7,67	10,87	13,15	16,52	21,72	27,37	35,81	42,36	49,26	49,72	60,11	68,52	89,68	99,35
2439	4	7,67	10,87	13,15	16,52	21,72	27,37	35,81	42,36	49,26	49,72	60,11	68,52	89,68	99,35
2440	4	7,67	10,87	13,15	16,52	21,72	27,37	35,81	42,36	49,26	49,72	60,11	68,52	89,68	99,35
2441	1	0,08	0,13	0,16	0,21	0,28	0,36	0,46	0,55	0,62	0,63	0,76	0,86	1,10	1,22
2442	1	0,61	1,07	1,37	1,79	2,45	3,19	4,31	5,26	6,05	6,29	7,74	8,93	11,88	13,23
2443	1	0,00	0,00	0,00	0,00	0,00	0,00	0,00	0,00	0,00	0,00	0,00	0,00	0,00	0,00
2444	1	0,69	1,20	1,53	1,99	2,72	3,54	4,76	5,80	6,66	6,93	8,50	9,79	12,97	14,44
2445	1	0,69	1,20	1,53	1,99	2,72	3,54	4,76	5,80	6,66	6,93	8,50	9,79	12,97	14,44
2446	1	0,69	1,20	1,53	1,99	2,72	3,54	4,76	5,80	6,66	6,93	8,50	9,79	12,97	14,44
2447	1	0,69	1,20	1,53	1,99	2,72	3,54	4,76	5,80	6,66	6,93	8,50	9,79	12,97	14,44
2448	1	0,69	1,20	1,53	1,99	2,72	3,54	4,76	5,80	6,66	6,93	8,50	9,79	12,97	14,44
2449	4	8,05	11,42	13,86	17,39	22,86	28,81	37,66	44,28	51,56	52,05	62,90	71,72	93,76	103,86
2450	4	8,05	11,42	13,86	17,39	22,86	28,81	37,66	44,28	51,56	52,05	62,90	71,72	93,76	103,86
2451	4	8,05	11,42	13,86	17,39	22,86	28,81	37,66	44,28	51,56	52,05	62,90	71,72	93,76	103,86
2452	4	8,05	11,42	13,86	17,39	22,86	28,81	37,66	44,28	51,56	52,05	62,90	71,72	93,76	103,86
2453	4	8,05	11,42	13,86	17,39	22,86	28,81	37,66	44,28	51,56	52,05	62,90	71,72	93,76	103,86
2454	4	8,05	11,42	13,86	17,39	22,86	28,81	37,66	44,28	51,56	52,05	62,90	71,72	93,76	103,86
2455	4	8,05	11,42	13,86	17,39	22,86	28,81	37,66	44,28	51,56	52,05	62,90	71,72	93,76	103,86
2456	4	8,05	11,42	13,86	17,39	22,86	28,81	37,66	44,28	51,56	52,05	62,90	71,72	93,76	103,86
2457	4	8,05	11,42	13,86	17,39	22,86	28,81	37,66	44,28	51,56	52,05	62,90	71,72	93,76	103,86
2458	4	8,05	11,42	13,86	17,39	22,86	28,81	37,66	44,28	51,56	52,05	62,90	71,72	93,76	103,86
2459	4	8,05	11,42	13,86	17,39	22,86	28,81	37,66	44,28	51,56	52,05	62,90	71,72	93,76	103,86
2460	1	0,03	0,05	0,06	0,08	0,10	0,13	0,17	0,21	0,23	0,24	0,29	0,33	0,43	0,47
2461	1	0,33	0,57	0,74	0,98	1,36	1,79	2,43	2,98	3,45	3,58	4,45	5,14	6,87	7,68
2462	1	0,00	0,00	0,00	0,00	0,00	0,00	0,00	0,00	0,00	0,00	0,00	0,00	0,00	0,00
2463	1	0,36	0,62	0,80	1,06	1,46	1,92	2,61	3,18	3,68	3,82	4,74	5,47	7,29	8,15
2464	1	0,36	0,62	0,80	1,06	1,46	1,92	2,61	3,18	3,68	3,82	4,74	5,47	7,29	8,15
2465	1	0,36	0,62	0,80	1,06	1,46	1,92	2,61	3,18	3,68	3,82	4,74	5,47	7,29	8,15
2466	1	0,36	0,62	0,80	1,06	1,46	1,92	2,61	3,18	3,68	3,82	4,74	5,47	7,29	8,15
2467	1	0,36	0,62	0,80	1,06	1,46	1,92	2,61	3,18	3,68	3,82	4,74	5,47	7,29	8,15
2468	1	0,36	0,62	0,80	1,06	1,46	1,92	2,61	3,18	3,68	3,82	4,74	5,47	7,29	8,15
2469	1	0,36	0,62	0,80	1,06	1,46	1,92	2,61	3,18	3,68	3,82	4,74	5,47	7,29	8,15
2470	1	0,36	0,62	0,80	1,06	1,46	1,92	2,61	3,18	3,68	3,82	4,74	5,47	7,29	8,15
2471	1	0,36	0,62	0,80	1,06	1,46	1,92	2,61	3,18	3,68	3,82	4,74	5,47	7,29	8,15
2472	1	0,36	0,62	0,80	1,06	1,46	1,92	2,61	3,18	3,68	3,82	4,74	5,47	7,29	8,15
2473	4	8,23	11,67	14,17	17,78	23,36	29,45	38,58	45,05	52,50	53,00	64,04	73,03	95,40	105,67
2474	4	8,23	11,67	14,17	17,78	23,36	29,45	38,58	45,05	52,50	53,00	64,04	73,03	95,40	105,67
2475	4	8,23	11,67	14,17	17,78	23,36	29,45	38,58	45,05	52,50	53,00	64,04	73,03	95,40	105,67
2476	4	8,23	11,67	14,17	17,78	23,36	29,45	38,58	45,05	52,50	53,00	64,04	73,03	95,40	105,67
2477	4	8,23	11,67	14,17	17,78	23,36	29,45	38,58	45,05	52,50	53,00	64,04	73,03	95,40	105,67
2478	4	8,23	11,67	14,17	17,78	23,36	29,45	38,58	45,05	52,50	53,00	64,04	73,03	95,40	105,67
2479	4	8,23	11,67	14,17	17,78	23,36	29,45	38,58	45,05	52,50	53,00	64,04	73,03	95,40	105,67

WALD + CORBE
BERATENDE INGENIEURE

Anlage A.4.10: HQ_T-Tabelle, FGM-Variante P6

FGM		Variante P6													
Kn. Nr.	Abm.	HQ_1	HQ_2	HQ_3	HQ_5	HQ_{10}	HQ_{20}	HQ_{50}	HQ_{100}	HQ_{100k}	HQ_{200}	HQ_{500}	$HQ_{1.000}$	$HQ_{5.000}$	$HQ_{10.000}$
[-]		[m³/s]	[m³/s]	[m³/s]	[m³/s]	[m³/s]	[m³/s]	[m³/s]	[m³/s]	[m³/s]	[m³/s]	[m³/s]	[m³/s]	[m³/s]	[m³/s]
2480	4	8,23	11,67	14,17	17,78	23,36	29,45	38,58	45,05	52,50	53,00	64,04	73,03	95,40	105,67
2481	4	8,23	11,67	14,17	17,78	23,36	29,45	38,58	45,05	52,50	53,00	64,04	73,03	95,40	105,67
2482	4	8,23	11,67	14,17	17,78	23,36	29,45	38,58	45,05	52,50	53,00	64,04	73,03	95,40	105,67
2483	4	8,23	11,67	14,17	17,78	23,36	29,45	38,58	45,05	52,50	53,00	64,04	73,03	95,40	105,67
2484	1	0,28	0,37	0,39	0,39	0,39	0,39	0,39	0,39	0,39	0,39	0,39	0,39	0,39	0,39
2485	1	0,28	0,37	0,39	0,39	0,39	0,39	0,39	0,39	0,39	0,39	0,39	0,39	0,39	0,39
2486	1	0,28	0,37	0,39	0,39	0,39	0,39	0,39	0,39	0,39	0,39	0,39	0,39	0,39	0,39
2487	1	0,28	0,37	0,39	0,39	0,39	0,39	0,39	0,39	0,39	0,39	0,39	0,39	0,39	0,39
2488	1	0,28	0,37	0,39	0,39	0,39	0,39	0,39	0,39	0,39	0,39	0,39	0,39	0,39	0,39
2489	1	0,28	0,37	0,39	0,39	0,39	0,39	0,39	0,39	0,39	0,39	0,39	0,39	0,39	0,39
2490	4	8,24	11,69	14,17	17,78	23,36	29,45	38,58	45,05	52,50	53,00	64,04	73,03	95,40	105,67
2491	4	8,24	11,69	14,17	17,78	23,36	29,45	38,58	45,05	52,50	53,00	64,04	73,03	95,40	105,67
2492	4	8,24	11,69	14,17	17,78	23,36	29,45	38,57	45,05	52,50	53,00	64,04	73,02	95,39	105,66
2493	4	8,24	11,69	14,17	17,78	23,36	29,45	38,57	45,05	52,50	53,00	64,04	73,02	95,39	105,66
2494	4	8,24	11,69	14,17	17,78	23,36	29,45	38,57	45,05	52,50	53,00	64,04	73,02	95,39	105,66
2495	4	8,24	11,69	14,17	17,78	23,36	29,45	38,57	45,05	52,50	53,00	64,04	73,02	95,39	105,66
2496	4	8,21	11,65	14,00	17,57	23,08	28,19	36,47	42,15	47,96	48,37	57,66	65,33	84,81	93,79
2497	4	8,21	11,65	14,00	17,57	23,08	28,19	36,47	42,15	47,96	48,37	57,66	65,33	84,81	93,79
2498	4	8,21	11,65	14,00	17,57	23,08	28,19	36,47	42,15	47,96	48,37	57,66	65,33	84,81	93,79
2499	4	8,21	11,65	14,00	17,57	23,08	28,19	36,47	42,15	47,96	48,37	57,66	65,33	84,81	93,79
2500	4	8,21	11,65	14,00	17,57	23,08	28,19	36,47	42,15	47,96	48,37	57,66	65,33	84,81	93,79
2501	2	0,19	0,30	0,38	0,49	0,67	0,85	1,09	1,28	1,45	1,49	1,79	2,03	2,56	2,81
2502	2	0,82	1,44	1,82	2,37	3,22	4,16	5,60	6,79	7,81	8,08	9,91	11,40	15,14	16,87
2503	2	0,00	0,00	0,00	0,00	0,00	0,00	0,00	0,00	0,00	0,00	0,00	0,00	0,00	0,00
2504	2	1,00	1,70	2,13	2,78	3,81	4,96	6,62	7,99	9,16	9,47	11,57	13,27	17,52	19,48
2505	2	1,00	1,70	2,13	2,78	3,81	4,96	6,62	7,99	9,16	9,47	11,57	13,27	17,52	19,48
2506	2	1,00	1,70	2,13	2,78	3,81	4,96	6,62	7,99	9,16	9,47	11,57	13,27	17,52	19,48
2507	2	1,00	1,70	2,13	2,78	3,81	4,96	6,62	7,99	9,16	9,47	11,57	13,27	17,52	19,48
2508	2	1,00	1,70	2,13	2,78	3,81	4,96	6,62	7,99	9,16	9,47	11,57	13,27	17,52	19,48
2509	4	9,02	12,81	15,41	19,34	25,40	30,93	39,80	45,79	51,98	52,43	62,36	70,59	91,46	101,05
2510	4	9,02	12,81	15,41	19,34	25,40	30,93	39,80	45,79	51,98	52,43	62,36	70,59	91,46	101,05
2511	4	9,02	12,81	15,41	19,34	25,40	30,93	39,80	45,79	51,98	52,43	62,36	70,59	91,46	101,05
2512	4	9,02	12,81	15,41	19,34	25,40	30,93	39,80	45,79	51,98	52,43	62,36	70,59	91,46	101,05
2513	4	9,02	12,81	15,41	19,34	25,40	30,93	39,80	45,79	51,98	52,43	62,36	70,59	91,46	101,05
2514	4	9,02	12,81	15,41	19,34	25,40	30,93	39,80	45,79	51,98	52,43	62,36	70,59	91,46	101,05
2515	1	0,22	0,39	0,50	0,66	0,92	1,21	1,66	2,04	2,35	2,45	3,04	3,51	4,71	5,27
2516	1	0,22	0,39	0,50	0,66	0,92	1,21	1,66	2,04	2,35	2,45	3,04	3,51	4,71	5,27
2517	1	0,22	0,39	0,50	0,66	0,92	1,21	1,66	2,04	2,35	2,45	3,04	3,51	4,71	5,27
2518	1	0,22	0,39	0,50	0,66	0,92	1,21	1,66	2,04	2,35	2,45	3,04	3,51	4,71	5,27
2519	1	0,22	0,39	0,50	0,66	0,92	1,21	1,66	2,04	2,35	2,45	3,04	3,51	4,71	5,27
2520	1	0,22	0,39	0,50	0,66	0,92	1,21	1,66	2,04	2,35	2,45	3,04	3,51	4,71	5,27
2521	4	9,11	12,95	15,53	19,48	25,59	31,12	39,99	45,98	52,17	52,62	62,56	70,80	91,72	101,32
2522	4	9,11	12,95	15,53	19,48	25,59	31,12	39,99	45,98	52,17	52,62	62,56	70,80	91,72	101,32
2523	4	9,11	12,95	15,53	19,48	25,59	31,12	39,99	45,98	52,16	52,62	62,55	70,80	91,72	101,32
2524	4	9,11	12,94	15,50	19,45	25,54	30,97	39,77	45,66	51,96	52,41	62,28	70,48	91,27	100,82
2525	4	9,11	12,94	15,50	19,45	25,54	30,97	39,77	45,66	51,96	52,41	62,28	70,48	91,27	100,82
2526	4	9,11	12,94	15,50	19,45	25,54	30,97	39,77	45,66	51,96	52,41	62,28	70,48	91,27	100,82
2527	1	0,11	0,18	0,22	0,28	0,38	0,47	0,60	0,71	0,80	0,82	0,97	1,09	1,39	1,52
2528	1	0,33	0,57	0,73	0,96	1,31	1,70	2,30	2,81	3,24	3,36	4,15	4,76	6,35	7,08
2529	1	0,42	0,71	0,91	1,18	1,60	2,07	2,78	3,38	3,87	4,01	4,93	5,66	7,49	8,33
2530	1	0,42	0,71	0,91	1,18	1,60	2,07	2,78	3,38	3,87	4,01	4,93	5,66	7,49	8,33
2531	1	0,42	0,71	0,91	1,18	1,60	2,07	2,78	3,38	3,87	4,01	4,93	5,66	7,49	8,33
2532	1	0,42	0,71	0,91	1,18	1,60	2,07	2,78	3,38	3,87	4,01	4,93	5,66	7,49	8,33
2533	1	0,42	0,71	0,91	1,18	1,60	2,07	2,78	3,38	3,87	4,01	4,93	5,66	7,49	8,33
2534	4	9,39	13,33	15,94	19,92	26,15	31,60	40,46	46,36	52,75	53,20	63,15	71,42	92,43	102,07
2535	4	9,39	13,33	15,94	19,92	26,15	31,60	40,46	46,36	52,75	53,20	63,15	71,42	92,43	102,07
2536	4	9,39	13,33	15,94	19,92	26,15	31,60	40,46	46,36	52,75	53,20	63,15	71,42	92,43	102,07
2537	4	9,39	13,33	15,94	19,92	26,15	31,60	40,46	46,36	52,75	53,20	63,15	71,42	92,43	102,07
2538	4	9,39	13,33	15,94	19,92	26,15	31,60	40,46	46,36	52,75	53,20	63,15	71,42	92,43	102,07
2539	4	9,39	13,33	15,94	19,92	26,15	31,60	40,46	46,36	52,75	53,20	63,15	71,42	92,43	102,07
2540	1	0,04	0,07	0,09	0,12	0,17	0,22	0,31	0,39	0,45	0,47	0,59	0,68	0,93	1,05
2541	1	0,04	0,07	0,09	0,12	0,17	0,22	0,31	0,39	0,45	0,47	0,59	0,68	0,93	1,05

WALD + CORBE
BERATENDE INGENIEURE

Anlage A.4.10: HQ_T-Tabelle, FGM-Variante P6

FGM		Variante P6													
Kn. Nr.	Abm.	HQ_1	HQ_2	HQ_3	HQ_5	HQ_{10}	HQ_{20}	HQ_{50}	HQ_{100}	HQ_{100k}	HQ_{200}	HQ_{500}	$HQ_{1.000}$	$HQ_{5.000}$	$HQ_{10.000}$
[-]		[m³/s]	[m³/s]	[m³/s]	[m³/s]	[m³/s]	[m³/s]	[m³/s]	[m³/s]	[m³/s]	[m³/s]	[m³/s]	[m³/s]	[m³/s]	[m³/s]
2542	1	0,04	0,07	0,09	0,12	0,17	0,22	0,31	0,39	0,45	0,47	0,59	0,68	0,93	1,05
2543	1	0,04	0,07	0,09	0,12	0,17	0,22	0,31	0,39	0,45	0,47	0,59	0,68	0,93	1,05
2544	1	0,04	0,07	0,09	0,12	0,17	0,22	0,31	0,39	0,45	0,47	0,59	0,68	0,93	1,05
2545	1	0,04	0,07	0,09	0,12	0,17	0,22	0,31	0,39	0,45	0,47	0,59	0,68	0,93	1,05
2546	4	9,40	13,35	15,96	19,93	26,16	31,61	40,47	46,37	52,76	53,21	63,16	71,43	92,43	102,08
2547	4	9,40	13,35	15,96	19,93	26,16	31,61	40,47	46,37	52,76	53,21	63,16	71,43	92,43	102,08
2548	4	9,40	13,35	15,96	19,93	26,16	31,61	40,47	46,37	52,76	53,21	63,16	71,43	92,43	102,08
2549	4	9,40	13,35	15,96	19,93	26,16	31,61	40,47	46,37	52,76	53,21	63,16	71,43	92,43	102,08
2550	4	9,40	13,35	15,96	19,93	26,16	31,61	40,47	46,37	52,76	53,21	63,16	71,43	92,43	102,08
2551	4	9,40	13,35	15,96	19,93	26,16	31,61	40,47	46,37	52,76	53,21	63,16	71,43	92,43	102,08
2552	1	0,28	0,48	0,62	0,83	1,15	1,51	2,08	2,56	2,96	3,07	3,82	4,43	5,96	6,65
2553	1	0,00	0,00	0,00	0,00	0,00	0,00	0,00	0,00	0,00	0,00	0,00	0,00	0,00	0,00
2554	1	0,28	0,48	0,62	0,83	1,15	1,51	2,08	2,56	2,96	3,07	3,82	4,43	5,96	6,65
2555	1	0,28	0,48	0,62	0,83	1,15	1,51	2,08	2,56	2,96	3,07	3,82	4,43	5,96	6,65
2556	1	0,28	0,48	0,62	0,83	1,15	1,51	2,08	2,56	2,96	3,07	3,82	4,43	5,96	6,65
2557	1	0,28	0,48	0,62	0,83	1,15	1,51	2,08	2,56	2,96	3,07	3,82	4,43	5,96	6,65
2558	1	0,28	0,48	0,62	0,83	1,15	1,51	2,08	2,56	2,96	3,07	3,82	4,43	5,96	6,65
2559	4	9,53	13,53	16,18	20,08	26,35	31,77	40,62	46,50	52,91	53,36	63,30	71,58	92,60	102,26
2560	4	9,53	13,53	16,18	20,08	26,35	31,77	40,62	46,50	52,91	53,36	63,30	71,58	92,60	102,26
2561	4	9,53	13,53	16,18	20,08	26,35	31,77	40,62	46,50	52,91	53,36	63,30	71,58	92,60	102,26
2562	4	9,53	13,52	16,17	20,06	26,31	31,62	40,37	46,09	52,57	53,03	62,92	71,12	91,96	101,55
2563	4	9,53	13,52	16,17	20,06	26,31	31,62	40,37	46,09	52,57	53,03	62,92	71,12	91,96	101,55
2564	4	9,53	13,52	16,17	20,06	26,31	31,62	40,37	46,09	52,57	53,03	62,92	71,12	91,96	101,55
2565	4	9,53	13,52	16,17	20,06	26,31	31,62	40,37	46,09	52,57	53,03	62,92	71,12	91,96	101,55
2566	1	0,16	0,26	0,33	0,42	0,56	0,70	0,90	1,06	1,20	1,23	1,46	1,64	2,09	2,29
2567	1	0,08	0,14	0,18	0,24	0,32	0,42	0,56	0,69	0,79	0,82	1,01	1,16	1,54	1,71
2568	1	0,24	0,38	0,49	0,63	0,85	1,08	1,40	1,67	1,90	1,95	2,35	2,67	3,45	3,82
2569	1	0,24	0,38	0,49	0,63	0,85	1,08	1,40	1,67	1,90	1,95	2,35	2,67	3,45	3,82
2570	1	0,24	0,38	0,49	0,63	0,85	1,08	1,40	1,67	1,90	1,95	2,35	2,67	3,45	3,82
2571	1	0,24	0,38	0,49	0,63	0,85	1,08	1,40	1,67	1,90	1,95	2,35	2,67	3,45	3,82
2572	1	0,24	0,38	0,49	0,63	0,85	1,08	1,40	1,67	1,90	1,95	2,35	2,67	3,45	3,82
2573	4	9,68	13,73	16,42	20,34	26,67	31,98	40,76	46,46	53,01	53,47	63,40	71,64	92,60	102,24
2574	4	9,68	13,73	16,42	20,34	26,67	31,98	40,76	46,46	53,01	53,47	63,40	71,64	92,60	102,24
2575	4	9,68	13,73	16,42	20,34	26,67	31,98	40,76	46,46	53,01	53,47	63,40	71,64	92,60	102,24
2576	4	9,68	13,73	16,42	20,34	26,67	31,98	40,76	46,46	53,01	53,47	63,40	71,64	92,60	102,24
2577	4	9,68	13,73	16,42	20,34	26,67	31,98	40,76	46,46	53,01	53,47	63,40	71,64	92,60	102,24
2578	4	9,68	13,73	16,42	20,34	26,67	31,98	40,76	46,46	53,01	53,47	63,40	71,64	92,60	102,24
2579	1	0,08	0,14	0,17	0,22	0,29	0,37	0,47	0,55	0,63	0,64	0,76	0,86	1,10	1,20
2580	1	0,08	0,14	0,18	0,23	0,33	0,43	0,59	0,73	0,84	0,88	1,09	1,26	1,70	1,90
2581	1	0,00	0,00	0,00	0,00	0,00	0,00	0,00	0,00	0,00	0,00	0,00	0,00	0,00	0,00
2582	1	0,15	0,26	0,33	0,42	0,58	0,75	1,00	1,21	1,39	1,44	1,76	2,02	2,67	2,96
2583	1	0,15	0,26	0,33	0,42	0,58	0,75	1,00	1,21	1,39	1,44	1,76	2,02	2,67	2,96
2584	1	0,15	0,26	0,33	0,42	0,58	0,75	1,00	1,21	1,39	1,44	1,76	2,02	2,67	2,96
2585	1	0,15	0,26	0,33	0,42	0,58	0,75	1,00	1,21	1,39	1,44	1,76	2,02	2,67	2,96
2586	1	0,15	0,26	0,33	0,42	0,58	0,75	1,00	1,21	1,39	1,44	1,76	2,02	2,67	2,96
2587	4	9,76	13,84	16,54	20,47	26,82	32,12	40,90	46,59	53,16	53,62	63,56	71,81	92,79	102,45
2588	4	9,76	13,84	16,54	20,47	26,82	32,12	40,90	46,59	53,16	53,62	63,56	71,81	92,79	102,45
2589	4	9,76	13,84	16,54	20,47	26,82	32,12	40,90	46,59	53,16	53,62	63,56	71,81	92,79	102,45
2590	4	9,76	13,84	16,54	20,47	26,82	32,12	40,90	46,59	53,16	53,62	63,56	71,81	92,79	102,45
2591	4	9,76	13,84	16,54	20,47	26,82	32,12	40,90	46,59	53,16	53,62	63,56	71,81	92,79	102,45
2592	4	9,76	13,84	16,54	20,47	26,82	32,12	40,90	46,59	53,16	53,62	63,56	71,81	92,79	102,45
2593	1	0,06	0,10	0,12	0,16	0,22	0,29	0,41	0,50	0,59	0,61	0,76	0,89	1,21	1,36
2594	1	0,00	0,00	0,00	0,00	0,00	0,00	0,00	0,00	0,00	0,00	0,00	0,00	0,00	0,00
2595	1	0,06	0,10	0,12	0,16	0,22	0,29	0,41	0,50	0,59	0,61	0,76	0,89	1,21	1,36
2596	1	0,06	0,10	0,12	0,16	0,22	0,29	0,41	0,50	0,59	0,61	0,76	0,89	1,21	1,36
2597	1	0,06	0,10	0,12	0,16	0,22	0,29	0,41	0,50	0,59	0,61	0,76	0,89	1,21	1,36
2598	1	0,06	0,10	0,12	0,16	0,22	0,29	0,41	0,50	0,59	0,61	0,76	0,89	1,21	1,36
2599	1	0,06	0,10	0,12	0,16	0,22	0,29	0,41	0,50	0,59	0,61	0,76	0,89	1,21	1,36
2600	4	9,78	13,87	16,57	20,48	26,84	32,13	40,90	46,59	53,17	53,63	63,57	71,82	92,80	102,46
2601	4	9,78	13,87	16,57	20,48	26,84	32,13	40,90	46,59	53,17	53,63	63,57	71,82	92,80	102,46
2602	4	9,78	13,87	16,57	20,48	26,84	32,13	40,90	46,59	53,17	53,63	63,57	71,82	92,80	102,46
2603	4	9,78	13,87	16,57	20,48	26,84	32,13	40,90	46,59	53,17	53,63	63,57	71,82	92,80	102,46

WALD + CORBE
BERATENDE INGENIEURE

Anlage A.4.10: HQ_T-Tabelle, FGM-Variante P6

FGM		Variante P6													
Kn. Nr.	Abm.	HQ_1	HQ_2	HQ_3	HQ_5	HQ_{10}	HQ_{20}	HQ_{50}	HQ_{100}	HQ_{100k}	HQ_{200}	HQ_{500}	$HQ_{1.000}$	$HQ_{5.000}$	$HQ_{10.000}$
[-]		[m³/s]	[m³/s]	[m³/s]	[m³/s]	[m³/s]	[m³/s]	[m³/s]	[m³/s]	[m³/s]	[m³/s]	[m³/s]	[m³/s]	[m³/s]	[m³/s]
2604	4	9,78	13,87	16,57	20,48	26,84	32,13	40,90	46,59	53,17	53,63	63,57	71,82	92,80	102,46
2605	4	9,78	13,87	16,57	20,48	26,84	32,13	40,90	46,59	53,17	53,63	63,57	71,82	92,80	102,46
2606	4	9,78	13,87	16,57	20,48	26,84	32,13	40,90	46,59	53,17	53,63	63,57	71,82	92,80	102,46
2607	2	0,00	0,00	0,00	0,00	0,00	0,00	0,00	0,00	0,00	0,00	0,00	0,00	0,00	0,00
2608	2	0,00	0,00	0,00	0,00	0,00	0,00	0,00	0,00	0,00	0,00	0,00	0,00	0,00	0,00
2609	2	0,00	0,00	0,00	0,00	0,00	0,00	0,00	0,00	0,00	0,00	0,00	0,00	0,00	0,00
2610	2	0,00	0,00	0,00	0,00	0,00	0,00	0,00	0,00	0,00	0,00	0,00	0,00	0,00	0,00
2611	2	0,00	0,00	0,00	0,00	0,00	0,00	0,00	0,00	0,00	0,00	0,00	0,00	0,00	0,00
2612	2	0,48	0,64	0,73	0,77	0,80	0,92	1,01	1,08	1,15	1,18	1,45	1,56	1,83	1,95
2613	2	0,48	0,64	0,73	0,77	0,80	0,92	1,01	1,08	1,15	1,18	1,45	1,56	1,83	1,95
2614	2	0,48	0,64	0,73	0,77	0,80	0,92	1,01	1,08	1,15	1,18	1,45	1,56	1,83	1,95
2615	2	0,47	0,62	0,71	0,76	0,80	0,91	1,00	1,07	1,15	1,18	1,44	1,56	1,83	1,95
2616	2	0,47	0,62	0,71	0,76	0,80	0,91	1,00	1,07	1,15	1,18	1,44	1,56	1,83	1,95
2617	2	0,47	0,62	0,71	0,76	0,80	0,91	1,00	1,07	1,15	1,18	1,44	1,56	1,83	1,95
2618	2	0,47	0,62	0,71	0,76	0,80	0,91	1,00	1,07	1,15	1,18	1,44	1,56	1,83	1,95
2619	2	0,47	0,62	0,71	0,76	0,80	0,91	1,00	1,07	1,15	1,18	1,44	1,56	1,83	1,95
2620	2	0,47	0,62	0,71	0,76	0,80	0,91	1,00	1,07	1,15	1,18	1,44	1,56	1,83	1,95
2621	2	0,47	0,62	0,71	0,76	0,80	0,91	1,00	1,07	1,15	1,18	1,44	1,56	1,83	1,95
2622	2	0,47	0,62	0,71	0,76	0,80	0,91	1,00	1,07	1,15	1,18	1,44	1,56	1,83	1,95
2623	2	0,47	0,62	0,71	0,76	0,80	0,91	1,00	1,07	1,15	1,18	1,44	1,56	1,83	1,95
2624	2	0,47	0,62	0,71	0,76	0,80	0,91	1,00	1,07	1,15	1,18	1,44	1,56	1,83	1,95
2625	2	0,47	0,62	0,71	0,76	0,80	0,91	1,00	1,07	1,15	1,18	1,44	1,56	1,83	1,95
2626	2	0,47	0,62	0,71	0,76	0,80	0,91	1,00	1,07	1,15	1,18	1,44	1,56	1,83	1,95
2627	2	0,47	0,62	0,71	0,76	0,80	0,91	1,00	1,07	1,15	1,18	1,44	1,56	1,83	1,95
2628	2	0,03	0,05	0,06	0,07	0,10	0,12	0,16	0,19	0,21	0,22	0,26	0,30	0,38	0,42
2629	2	0,08	0,13	0,17	0,23	0,32	0,43	0,59	0,72	0,83	0,87	1,08	1,25	1,69	1,89
2630	2	0,10	0,18	0,23	0,30	0,42	0,54	0,74	0,90	1,03	1,08	1,33	1,53	2,06	2,29
2631	2	0,10	0,18	0,23	0,30	0,42	0,54	0,74	0,90	1,03	1,08	1,33	1,53	2,06	2,29
2632	2	0,10	0,18	0,23	0,30	0,42	0,54	0,74	0,90	1,03	1,08	1,33	1,53	2,06	2,29
2633	2	1,09	1,43	1,64	1,81	2,00	2,27	2,47	2,65	2,87	2,95	3,31	3,57	4,21	4,47
2634	2	1,09	1,43	1,64	1,81	2,00	2,27	2,47	2,65	2,87	2,95	3,31	3,57	4,21	4,47
2635	2	1,09	1,43	1,64	1,81	2,00	2,27	2,47	2,65	2,87	2,95	3,31	3,57	4,21	4,47
2636	2	1,09	1,43	1,64	1,81	2,00	2,27	2,47	2,65	2,87	2,95	3,31	3,57	4,21	4,47
2637	2	1,09	1,43	1,64	1,81	2,00	2,27	2,47	2,65	2,87	2,95	3,31	3,57	4,21	4,47
2638	2	1,09	1,43	1,64	1,81	2,00	2,27	2,47	2,65	2,87	2,95	3,31	3,57	4,21	4,47
2639	2	1,09	1,43	1,64	1,81	2,00	2,27	2,47	2,65	2,87	2,95	3,31	3,57	4,21	4,47
2640	2	1,09	1,43	1,64	1,81	2,00	2,27	2,47	2,65	2,87	2,95	3,31	3,57	4,21	4,47
2641	2	1,09	1,43	1,64	1,81	2,00	2,27	2,47	2,65	2,87	2,95	3,31	3,57	4,21	4,47
2642	2	1,09	1,43	1,64	1,81	2,00	2,27	2,47	2,65	2,87	2,95	3,31	3,57	4,21	4,47
2643	2	1,09	1,43	1,64	1,81	2,00	2,27	2,47	2,65	2,87	2,95	3,31	3,57	4,21	4,47
2644	2	1,09	1,43	1,64	1,81	2,00	2,27	2,47	2,65	2,87	2,95	3,31	3,57	4,21	4,47
2645	2	1,09	1,43	1,64	1,81	2,00	2,27	2,47	2,65	2,87	2,95	3,31	3,57	4,21	4,47
2646	2	1,09	1,43	1,64	1,81	2,00	2,27	2,47	2,65	2,87	2,95	3,31	3,57	4,21	4,47
2647	2	1,09	1,43	1,64	1,81	2,00	2,27	2,47	2,65	2,87	2,95	3,31	3,57	4,21	4,47
2648	2	1,09	1,43	1,64	1,81	2,00	2,27	2,47	2,65	2,87	2,95	3,31	3,57	4,21	4,47
2649	2	1,09	1,43	1,64	1,81	2,00	2,27	2,47	2,65	2,87	2,95	3,31	3,57	4,21	4,47
2650	2	1,09	1,43	1,64	1,81	2,00	2,27	2,47	2,65	2,87	2,95	3,31	3,57	4,21	4,47
2651	2	1,09	1,43	1,64	1,81	2,00	2,27	2,47	2,65	2,87	2,95	3,31	3,57	4,21	4,47
2652	2	1,09	1,43	1,64	1,81	2,00	2,27	2,47	2,65	2,87	2,95	3,31	3,57	4,21	4,47
2653	2	1,09	1,43	1,64	1,81	2,00	2,27	2,47	2,65	2,87	2,95	3,31	3,57	4,21	4,47
2654	4	19,27	27,01	32,23	40,21	52,20	63,04	79,77	91,76	105,12	105,94	126,31	142,79	184,59	203,93
2655	4	19,27	27,01	32,23	40,21	52,20	63,04	79,77	91,76	105,12	105,94	126,31	142,79	184,59	203,93
2656	4	19,27	27,01	32,23	40,21	52,20	63,04	79,77	91,76	105,12	105,94	126,31	142,79	184,59	203,93
2657	4	19,27	27,01	32,23	40,21	52,20	63,04	79,77	91,76	105,12	105,94	126,31	142,79	184,59	203,93
2658	4	19,27	27,01	32,23	40,21	52,20	63,04	79,77	91,76	105,12	105,94	126,31	142,79	184,59	203,93
2659	4	19,27	27,01	32,23	40,21	52,20	63,04	79,77	91,76	105,12	105,94	126,31	142,79	184,59	203,93
2660	4	9,78	13,87	16,57	20,48	26,84	32,13	40,90	46,59	53,17	53,63	63,57	71,82	92,80	102,46
2661	4	9,78	13,87	16,57	20,48	26,84	32,13	40,90	46,59	53,16	53,62	63,57	71,82	92,80	102,45
2662	4	9,83	13,94	16,66	20,54	26,91	32,19	40,96	46,64	53,22	53,68	63,62	71,87	92,86	102,52
2663	4	9,83	13,94	16,66	20,54	26,91	32,19	40,96	46,64	53,22	53,68	63,62	71,87	92,86	102,52
2664	4	9,83	13,94	16,66	20,54	26,91	32,19	40,96	46,64	53,22	53,68	63,62	71,87	92,86	102,52
2665	1	0,10	0,17	0,21	0,28	0,39	0,51	0,71	0,88	1,03	1,07	1,34	1,57	2,13	2,40

WALD + CORBE
BERATENDE INGENIEURE

Anlage A.4.10: HQ_T-Tabelle, FGM-Variante P6

FGM		Variante P6													
Kn. Nr.	Abm.	HQ_1	HQ_2	HQ_3	HQ_5	HQ_{10}	HQ_{20}	HQ_{50}	HQ_{100}	HQ_{100k}	HQ_{200}	HQ_{500}	$HQ_{1.000}$	$HQ_{5.000}$	$HQ_{10.000}$
[-]		[m³/s]	[m³/s]	[m³/s]	[m³/s]	[m³/s]	[m³/s]	[m³/s]	[m³/s]	[m³/s]	[m³/s]	[m³/s]	[m³/s]	[m³/s]	[m³/s]
2666	1	0,00	0,00	0,00	0,00	0,00	0,00	0,00	0,00	0,00	0,00	0,00	0,00	0,00	0,00
2667	1	0,10	0,17	0,21	0,28	0,39	0,51	0,71	0,88	1,03	1,07	1,34	1,57	2,13	2,40
2668	1	0,10	0,17	0,21	0,28	0,39	0,51	0,71	0,88	1,03	1,07	1,34	1,57	2,13	2,40
2669	1	0,02	0,03	0,03	0,04	0,06	0,08	0,12	0,14	0,17	0,18	0,22	0,26	0,35	0,40
2670	1	0,02	0,03	0,03	0,04	0,06	0,08	0,12	0,14	0,17	0,18	0,22	0,26	0,35	0,40
2671	1	0,02	0,03	0,03	0,04	0,06	0,08	0,12	0,14	0,17	0,18	0,22	0,26	0,35	0,40
2672	4	9,87	13,98	16,71	20,56	26,94	32,21	40,97	46,65	53,23	53,69	63,63	71,88	92,87	102,53
2673	4	9,87	13,98	16,71	20,56	26,94	32,21	40,97	46,65	53,23	53,69	63,63	71,88	92,87	102,53
2674	4	9,87	13,98	16,71	20,56	26,94	32,21	40,97	46,65	53,23	53,69	63,63	71,88	92,87	102,53
2675	4	9,87	13,98	16,71	20,56	26,94	32,21	40,97	46,65	53,23	53,69	63,63	71,88	92,87	102,53
2676	4	9,87	13,98	16,71	20,56	26,94	32,21	40,97	46,65	53,23	53,69	63,63	71,88	92,87	102,53
2677	4	9,87	13,98	16,71	20,56	26,94	32,21	40,97	46,65	53,23	53,69	63,63	71,88	92,87	102,53
2678	1	0,09	0,15	0,20	0,26	0,37	0,50	0,69	0,86	1,01	1,05	1,27	1,49	2,04	2,30
2679	1	0,00	0,00	0,00	0,00	0,00	0,00	0,00	0,00	0,00	0,00	0,00	0,00	0,00	0,00
2680	1	0,09	0,15	0,20	0,26	0,37	0,50	0,69	0,86	1,01	1,05	1,27	1,49	2,04	2,30
2681	1	0,09	0,15	0,20	0,26	0,37	0,50	0,69	0,86	1,01	1,05	1,27	1,49	2,04	2,30
2682	1	0,09	0,15	0,20	0,26	0,37	0,50	0,69	0,86	1,01	1,05	1,27	1,49	2,04	2,30
2683	1	0,11	0,18	0,23	0,31	0,43	0,58	0,81	1,01	1,17	1,23	1,49	1,74	2,39	2,70
2684	1	0,11	0,18	0,23	0,31	0,43	0,58	0,81	1,01	1,17	1,23	1,49	1,74	2,39	2,70
2685	4	9,89	14,02	16,75	20,57	26,95	32,22	40,98	46,65	53,23	53,69	63,63	71,89	92,87	102,53
2686	4	9,89	14,02	16,75	20,57	26,95	32,22	40,98	46,65	53,23	53,69	63,63	71,89	92,87	102,53
2687	4	9,89	14,02	16,75	20,57	26,95	32,22	40,98	46,65	53,23	53,69	63,63	71,89	92,87	102,53
2688	4	9,89	14,02	16,75	20,57	26,95	32,22	40,98	46,65	53,23	53,69	63,63	71,89	92,87	102,53
2689	4	9,89	14,02	16,75	20,57	26,95	32,22	40,98	46,65	53,23	53,69	63,63	71,89	92,87	102,53
2690	4	9,89	14,02	16,75	20,57	26,95	32,22	40,98	46,65	53,23	53,69	63,63	71,89	92,87	102,53
2691	1	0,18	0,23	0,25	0,25	0,25	0,25	0,25	0,25	0,25	0,25	0,25	0,25	0,25	0,25
2692	1	0,18	0,23	0,25	0,25	0,25	0,25	0,25	0,25	0,25	0,25	0,25	0,25	0,25	0,25
2693	1	0,18	0,23	0,25	0,25	0,25	0,25	0,25	0,25	0,25	0,25	0,25	0,25	0,25	0,25
2694	1	0,18	0,23	0,25	0,25	0,25	0,25	0,25	0,25	0,25	0,25	0,25	0,25	0,25	0,25
2695	1	0,18	0,23	0,25	0,25	0,25	0,25	0,25	0,25	0,25	0,25	0,25	0,25	0,25	0,25
2696	1	0,18	0,23	0,25	0,25	0,25	0,25	0,25	0,25	0,25	0,25	0,25	0,25	0,25	0,25
2697	4	9,90	14,02	16,75	20,57	26,95	32,22	40,98	46,65	53,23	53,69	63,64	71,89	92,88	102,53
2698	4	9,90	14,02	16,75	20,57	26,95	32,22	40,98	46,65	53,23	53,69	63,64	71,89	92,88	102,53
2699	4	9,90	14,02	16,75	20,57	26,95	32,22	40,98	46,65	53,23	53,69	63,64	71,89	92,88	102,53
2700	4	9,88	13,99	16,73	20,50	26,86	32,19	40,93	46,62	52,25	52,62	61,58	69,27	89,02	98,17
2701	4	9,88	13,99	16,73	20,50	26,86	32,19	40,93	46,62	52,25	52,62	61,58	69,27	89,02	98,17
2702	4	9,88	13,99	16,73	20,50	26,86	32,19	40,93	46,62	52,25	52,62	61,58	69,27	89,02	98,17
2703	1	0,01	0,02	0,03	0,04	0,05	0,06	0,09	0,10	0,11	0,11	0,14	0,16	0,21	0,23
2704	1	0,06	0,10	0,13	0,17	0,24	0,32	0,45	0,56	0,65	0,68	0,85	1,00	1,37	1,55
2705	1	0,00	0,00	0,00	0,00	0,00	0,00	0,00	0,00	0,00	0,00	0,00	0,00	0,00	0,00
2706	1	0,07	0,12	0,15	0,21	0,29	0,38	0,53	0,65	0,75	0,79	0,99	1,15	1,58	1,77
2707	1	0,07	0,12	0,15	0,21	0,29	0,38	0,53	0,65	0,75	0,79	0,99	1,15	1,58	1,77
2708	1	0,07	0,12	0,15	0,21	0,29	0,38	0,53	0,65	0,75	0,79	0,99	1,15	1,58	1,77
2709	1	0,07	0,12	0,15	0,21	0,29	0,38	0,53	0,65	0,75	0,79	0,99	1,15	1,58	1,77
2710	1	0,07	0,12	0,15	0,21	0,29	0,38	0,53	0,65	0,75	0,79	0,99	1,15	1,58	1,77
2711	4	9,89	14,01	16,75	20,50	26,87	32,20	40,93	46,63	52,26	52,63	61,58	69,27	89,03	98,17
2712	4	9,89	14,01	16,75	20,50	26,87	32,20	40,93	46,63	52,26	52,63	61,58	69,27	89,03	98,17
2713	4	9,89	14,01	16,75	20,50	26,87	32,20	40,93	46,63	52,26	52,63	61,58	69,27	89,03	98,17
2714	4	9,89	14,01	16,75	20,50	26,87	32,20	40,93	46,63	52,26	52,63	61,58	69,27	89,03	98,17
2715	4	9,89	14,01	16,75	20,50	26,87	32,20	40,93	46,63	52,26	52,63	61,58	69,27	89,03	98,17
2716	4	9,89	14,01	16,75	20,50	26,87	32,20	40,93	46,63	52,26	52,63	61,58	69,27	89,03	98,17
2717	5	26,52	37,20	44,25	54,01	69,30	85,89	106,61	124,90	143,80	141,25	165,34	185,17	236,78	261,15
2718	5	26,52	37,20	44,25	54,01	69,30	85,89	106,61	124,90	143,80	141,25	165,34	185,17	236,78	261,15
2719	5	26,52	37,20	44,25	54,01	69,30	85,89	106,61	124,90	143,80	141,25	165,34	185,17	236,78	261,15
2720	5	26,52	37,20	44,25	54,01	69,30	85,89	106,61	124,90	143,80	141,25	165,34	185,17	236,78	261,15
2721	5	26,52	37,20	44,25	54,01	69,30	85,89	106,61	124,90	143,80	141,25	165,34	185,17	236,78	261,15
2722	5	26,52	37,20	44,25	54,01	69,30	85,89	106,61	124,90	143,80	141,25	165,34	185,17	236,78	261,15
2723	1	0,95	1,25	1,33	1,33	1,33	1,33	1,33	1,33	1,33	1,33	1,33	1,33	1,33	1,33
2724	1	0,95	1,25	1,33	1,33	1,33	1,33	1,33	1,33	1,33	1,33	1,33	1,33	1,33	1,33
2725	1	0,95	1,25	1,33	1,33	1,33	1,33	1,33	1,33	1,33	1,33	1,33	1,33	1,33	1,33
2726	1	0,95	1,25	1,33	1,33	1,33	1,33	1,33	1,33	1,33	1,33	1,33	1,33	1,33	1,33
2727	1	0,95	1,25	1,33	1,33	1,33	1,33	1,33	1,33	1,33	1,33	1,33	1,33	1,33	1,33

WALD + CORBE
BERATENDE INGENIEURE

Anlage A.4.10: HQ_T-Tabelle, FGM-Variante P6

FGM		Variante P6													
Kn. Nr.	Abm.	HQ_1	HQ_2	HQ_3	HQ_5	HQ_{10}	HQ_{20}	HQ_{50}	HQ_{100}	HQ_{100k}	HQ_{200}	HQ_{500}	$HQ_{1.000}$	$HQ_{5.000}$	$HQ_{10.000}$
[-]		[m³/s]	[m³/s]	[m³/s]	[m³/s]	[m³/s]	[m³/s]	[m³/s]	[m³/s]	[m³/s]	[m³/s]	[m³/s]	[m³/s]	[m³/s]	[m³/s]
2728	1	0,95	1,25	1,33	1,33	1,33	1,33	1,33	1,33	1,33	1,33	1,33	1,33	1,33	1,33
2729	5	26,56	37,25	44,30	54,06	69,30	85,90	106,61	124,90	143,80	141,25	165,34	185,17	236,78	261,15
2730	5	26,56	37,25	44,30	54,06	69,30	85,90	106,61	124,90	143,80	141,25	165,34	185,17	236,78	261,15
2731	5	26,56	37,25	44,30	54,06	69,30	85,90	106,61	124,90	143,80	141,25	165,34	185,17	236,78	261,15
2732	5	26,56	37,25	44,30	54,06	69,30	85,90	106,61	124,90	143,80	141,25	165,34	185,17	236,78	261,15
2733	5	26,56	37,25	44,30	54,06	69,30	85,90	106,61	124,90	143,80	141,25	165,34	185,17	236,78	261,15
2734	5	26,56	37,25	44,30	54,06	69,30	85,90	106,61	124,90	143,80	141,25	165,34	185,17	236,78	261,15
2735	1	1,71	2,24	2,39	2,39	2,39	2,39	2,39	2,39	2,39	2,39	2,39	2,39	2,39	2,39
2736	1	1,71	2,24	2,39	2,39	2,39	2,39	2,39	2,39	2,39	2,39	2,39	2,39	2,39	2,39
2737	1	1,71	2,24	2,39	2,39	2,39	2,39	2,39	2,39	2,39	2,39	2,39	2,39	2,39	2,39
2738	1	1,71	2,24	2,39	2,39	2,39	2,39	2,39	2,39	2,39	2,39	2,39	2,39	2,39	2,39
2739	1	1,71	2,24	2,39	2,39	2,39	2,39	2,39	2,39	2,39	2,39	2,39	2,39	2,39	2,39
2740	1	1,71	2,24	2,39	2,39	2,39	2,39	2,39	2,39	2,39	2,39	2,39	2,39	2,39	2,39
2741	5	26,63	37,31	44,36	54,12	69,30	85,90	106,62	124,90	143,80	141,25	165,35	185,17	236,78	261,15
2742	5	26,63	37,31	44,36	54,12	69,30	85,90	106,62	124,90	143,80	141,25	165,35	185,17	236,78	261,15
2743	5	26,62	37,30	44,35	54,11	69,30	85,89	106,62	124,89	143,80	141,25	165,34	185,17	236,77	261,15
2744	5	26,62	37,30	44,35	54,11	69,30	85,89	106,62	124,89	143,80	141,25	165,34	185,17	236,77	261,15
2745	5	26,62	37,30	44,35	54,11	69,30	85,89	106,62	124,89	143,80	141,25	165,34	185,17	236,77	261,15
2746	5	26,62	37,30	44,35	54,11	69,30	85,89	106,62	124,89	143,80	141,25	165,34	185,17	236,77	261,15
2747	1	1,13	1,48	1,57	1,57	1,57	1,57	1,57	1,57	1,57	1,57	1,57	1,57	1,57	1,57
2748	1	1,13	1,48	1,57	1,57	1,57	1,57	1,57	1,57	1,57	1,57	1,57	1,57	1,57	1,57
2749	1	1,13	1,48	1,57	1,57	1,57	1,57	1,57	1,57	1,57	1,57	1,57	1,57	1,57	1,57
2750	1	1,13	1,48	1,57	1,57	1,57	1,57	1,57	1,57	1,57	1,57	1,57	1,57	1,57	1,57
2751	1	1,13	1,48	1,57	1,57	1,57	1,57	1,57	1,57	1,57	1,57	1,57	1,57	1,57	1,57
2752	1	1,13	1,48	1,57	1,57	1,57	1,57	1,57	1,57	1,57	1,57	1,57	1,57	1,57	1,57
2753	5	26,67	37,36	44,41	54,18	69,30	85,90	106,62	124,89	143,80	141,25	165,34	185,17	236,77	261,15
2754	5	26,67	37,36	44,41	54,18	69,30	85,90	106,62	124,89	143,80	141,25	165,34	185,17	236,77	261,15
2755	5	26,67	37,36	44,41	54,18	69,30	85,90	106,62	124,89	143,80	141,25	165,34	185,17	236,77	261,15
2756	5	26,67	37,36	44,41	54,18	69,30	85,90	106,62	124,89	143,80	141,25	165,34	185,17	236,77	261,15
2757	5	26,67	37,36	44,41	54,18	69,30	85,90	106,62	124,89	143,80	141,25	165,34	185,17	236,77	261,15
2758	5	26,67	37,36	44,41	54,18	69,30	85,90	106,62	124,89	143,80	141,25	165,34	185,17	236,77	261,15
2759	1	0,09	0,15	0,18	0,23	0,31	0,39	0,52	0,61	0,70	0,72	0,87	0,98	1,27	1,40
2760	1	0,01	0,01	0,02	0,03	0,04	0,05	0,06	0,08	0,09	0,09	0,12	0,14	0,19	0,21
2761	1	0,10	0,16	0,20	0,26	0,35	0,44	0,58	0,69	0,78	0,81	0,98	1,12	1,45	1,60
2762	1	0,10	0,16	0,20	0,26	0,35	0,44	0,58	0,69	0,78	0,81	0,98	1,12	1,45	1,60
2763	1	0,10	0,16	0,20	0,26	0,35	0,44	0,58	0,69	0,78	0,81	0,98	1,12	1,45	1,60
2764	1	0,10	0,16	0,20	0,26	0,35	0,44	0,58	0,69	0,78	0,81	0,98	1,12	1,45	1,60
2765	1	0,10	0,16	0,20	0,26	0,35	0,44	0,58	0,69	0,78	0,81	0,98	1,12	1,45	1,60
2766	1	0,20	0,32	0,41	0,52	0,70	0,88	1,12	1,33	1,50	1,54	1,83	2,06	2,63	2,88
2767	1	0,20	0,32	0,41	0,52	0,70	0,88	1,12	1,33	1,50	1,54	1,83	2,06	2,63	2,88
2768	1	0,20	0,32	0,41	0,52	0,70	0,88	1,12	1,33	1,50	1,54	1,83	2,06	2,63	2,88
2769	1	0,20	0,32	0,41	0,52	0,70	0,88	1,12	1,33	1,50	1,54	1,83	2,06	2,63	2,88
2770	1	0,20	0,32	0,41	0,52	0,70	0,88	1,12	1,33	1,50	1,54	1,83	2,06	2,63	2,88
2771	1	0,20	0,32	0,41	0,52	0,70	0,88	1,12	1,33	1,50	1,54	1,83	2,06	2,63	2,88
2772	1	0,29	0,47	0,59	0,75	1,01	1,27	1,62	1,92	2,17	2,23	2,67	3,01	3,84	4,22
2773	1	0,29	0,47	0,59	0,75	1,01	1,27	1,62	1,92	2,17	2,23	2,67	3,01	3,84	4,22
2774	1	0,29	0,47	0,59	0,75	1,01	1,27	1,62	1,92	2,17	2,23	2,67	3,01	3,84	4,22
2775	1	0,29	0,47	0,59	0,75	1,01	1,27	1,62	1,92	2,17	2,23	2,67	3,01	3,84	4,22
2776	1	0,29	0,47	0,59	0,75	1,01	1,27	1,62	1,92	2,17	2,23	2,67	3,01	3,84	4,22
2777	5	26,81	37,56	44,64	54,45	69,56	86,22	106,96	125,26	144,17	141,62	165,75	185,60	237,28	261,69
2778	5	26,81	37,56	44,64	54,45	69,56	86,22	106,96	125,26	144,17	141,62	165,75	185,60	237,28	261,69
2779	5	26,81	37,56	44,64	54,45	69,56	86,22	106,96	125,26	144,17	141,62	165,75	185,60	237,28	261,69
2780	5	26,81	37,56	44,64	54,45	69,56	86,22	106,96	125,26	144,17	141,62	165,75	185,60	237,28	261,69
2781	5	26,81	37,56	44,64	54,45	69,56	86,22	106,96	125,26	144,17	141,62	165,75	185,60	237,28	261,69
2782	5	26,81	37,56	44,64	54,45	69,56	86,22	106,96	125,26	144,17	141,62	165,75	185,60	237,28	261,69
2783	1	0,18	0,24	0,25	0,25	0,25	0,25	0,25	0,25	0,25	0,25	0,25	0,25	0,25	0,25
2784	1	0,18	0,24	0,25	0,25	0,25	0,25	0,25	0,25	0,25	0,25	0,25	0,25	0,25	0,25
2785	1	0,18	0,24	0,25	0,25	0,25	0,25	0,25	0,25	0,25	0,25	0,25	0,25	0,25	0,25
2786	1	0,18	0,24	0,25	0,25	0,25	0,25	0,25	0,25	0,25	0,25	0,25	0,25	0,25	0,25
2787	1	0,18	0,24	0,25	0,25	0,25	0,25	0,25	0,25	0,25	0,25	0,25	0,25	0,25	0,25
2788	1	0,18	0,24	0,25	0,25	0,25	0,25	0,25	0,25	0,25	0,25	0,25	0,25	0,25	0,25
2789	5	26,81	37,56	44,64	54,45	69,56	86,22	106,96	125,26	144,17	141,62	165,75	185,60	237,28	261,69

WALD + CORBE
BERATENDE INGENIEURE

Anlage A.4.10: HQ_T-Tabelle, FGM-Variante P6

FGM		Variante P6													
Kn. Nr.	Abm.	HQ_1	HQ_2	HQ_3	HQ_5	HQ_{10}	HQ_{20}	HQ_{50}	HQ_{100}	HQ_{100k}	HQ_{200}	HQ_{500}	$HQ_{1.000}$	$HQ_{5.000}$	$HQ_{10.000}$
[-]		[m³/s]	[m³/s]	[m³/s]	[m³/s]	[m³/s]	[m³/s]	[m³/s]	[m³/s]	[m³/s]	[m³/s]	[m³/s]	[m³/s]	[m³/s]	[m³/s]
2790	5	26,81	37,56	44,64	54,45	69,56	86,22	106,96	125,26	144,17	141,62	165,75	185,60	237,28	261,69
2791	5	26,81	37,56	44,64	54,45	69,56	86,22	106,96	125,26	144,17	141,62	165,75	185,60	237,28	261,69
2792	5	26,68	37,38	44,44	54,21	69,21	85,43	106,11	124,46	141,33	138,99	161,83	180,76	230,33	253,78
2793	5	26,68	37,38	44,44	54,21	69,21	85,43	106,11	124,46	141,33	138,99	161,83	180,76	230,33	253,78
2794	5	26,68	37,38	44,44	54,21	69,21	85,43	106,11	124,46	141,33	138,99	161,83	180,76	230,33	253,78
2795	1	0,00	0,00	0,00	0,00	0,00	0,00	0,00	0,00	0,00	0,00	0,00	0,00	0,00	0,00
2796	1	0,00	0,00	0,00	0,00	0,00	0,00	0,00	0,00	0,00	0,00	0,00	0,00	0,00	0,00
2797	1	0,00	0,00	0,00	0,00	0,00	0,00	0,00	0,00	0,00	0,00	0,00	0,00	0,00	0,00
2798	1	0,00	0,00	0,00	0,00	0,00	0,00	0,00	0,00	0,00	0,00	0,00	0,00	0,00	0,00
2799	1	0,00	0,00	0,00	0,00	0,00	0,00	0,00	0,00	0,00	0,00	0,00	0,00	0,00	0,00
2800	1	0,00	0,00	0,00	0,00	0,00	0,00	0,00	0,00	0,00	0,00	0,00	0,00	0,00	0,00
2801	5	26,68	37,38	44,44	54,22	69,21	85,43	106,11	124,46	141,34	138,99	161,83	180,76	230,34	253,78
2802	5	26,68	37,38	44,44	54,22	69,21	85,43	106,11	124,46	141,34	138,99	161,83	180,76	230,34	253,78
2803	5	26,67	37,37	44,43	54,21	69,20	85,41	106,10	124,44	141,32	138,98	161,81	180,74	230,31	253,75
2804	5	26,67	37,37	44,43	54,21	69,20	85,41	106,10	124,44	141,32	138,98	161,81	180,74	230,31	253,75
2805	5	26,67	37,37	44,43	54,21	69,20	85,41	106,10	124,44	141,32	138,98	161,81	180,74	230,31	253,75
2806	5	26,67	37,37	44,43	54,21	69,20	85,41	106,10	124,44	141,32	138,98	161,81	180,74	230,31	253,75
2807	1	0,20	0,31	0,40	0,51	0,69	0,85	1,09	1,28	1,45	1,48	1,76	1,98	2,51	2,75
2808	1	0,00	0,00	0,00	0,00	0,00	0,00	0,00	0,00	0,00	0,00	0,00	0,00	0,00	0,00
2809	1	0,20	0,32	0,40	0,51	0,69	0,86	1,09	1,29	1,45	1,48	1,76	1,98	2,51	2,75
2810	1	0,20	0,32	0,40	0,51	0,69	0,86	1,09	1,29	1,45	1,48	1,76	1,98	2,51	2,75
2811	1	0,20	0,32	0,40	0,51	0,69	0,86	1,09	1,29	1,45	1,48	1,76	1,98	2,51	2,75
2812	1	0,20	0,32	0,40	0,51	0,69	0,86	1,09	1,29	1,45	1,48	1,76	1,98	2,51	2,75
2813	1	0,20	0,32	0,40	0,51	0,69	0,86	1,09	1,29	1,45	1,48	1,76	1,98	2,51	2,75
2814	5	26,81	37,57	44,66	54,48	69,53	85,80	106,57	124,98	141,87	139,52	162,42	181,40	231,10	254,61
2815	5	26,81	37,57	44,66	54,48	69,53	85,80	106,57	124,98	141,87	139,52	162,42	181,40	231,10	254,61
2816	5	26,81	37,57	44,66	54,48	69,53	85,80	106,57	124,98	141,87	139,52	162,42	181,40	231,10	254,61
2817	5	26,81	37,57	44,66	54,48	69,53	85,80	106,57	124,98	141,87	139,52	162,42	181,40	231,10	254,61
2818	5	26,81	37,57	44,66	54,48	69,53	85,80	106,57	124,98	141,87	139,52	162,42	181,40	231,10	254,61
2819	5	26,81	37,57	44,66	54,48	69,53	85,80	106,57	124,98	141,87	139,52	162,42	181,40	231,10	254,61
2820	5	29,30	40,85	48,33	58,61	73,93	90,66	111,98	130,75	147,73	145,34	168,60	187,87	243,09	269,54

WALD + CORBE
BERATENDE INGENIEURE

Anlage A.4.11: HQ_T-Tabelle, FGM-Variante P7

FGM		Variante P7													
Kn. Nr.	Abm.	HQ_1	HQ_2	HQ_3	HQ_5	HQ_{10}	HQ_{20}	HQ_{50}	HQ_{100}	HQ_{100k}	HQ_{200}	HQ_{500}	$HQ_{1.000}$	$HQ_{5.000}$	$HQ_{10.000}$
[-]		[m³/s]	[m³/s]	[m³/s]	[m³/s]	[m³/s]	[m³/s]	[m³/s]	[m³/s]	[m³/s]	[m³/s]	[m³/s]	[m³/s]	[m³/s]	[m³/s]
	Abm-Kl.	1	2	3	5	10	20	50	100	100	200	500	1000	5000	10000
1	2	0,00	0,00	0,00	0,00	0,00	0,00	0,00	0,00	0,00	0,00	0,00	0,00	0,00	0,00
2	2	0,00	0,00	0,00	0,00	0,00	0,00	0,00	0,00	0,00	0,00	0,00	0,00	0,00	0,00
3	2	0,00	0,00	0,00	0,00	0,00	0,00	0,00	0,00	0,00	0,00	0,00	0,00	0,00	0,00
4	2	0,00	0,00	0,00	0,00	0,00	0,00	0,00	0,00	0,00	0,00	0,00	0,00	0,00	0,00
5	2	0,00	0,00	0,00	0,00	0,00	0,00	0,00	0,00	0,00	0,00	0,00	0,00	0,00	0,00
6	2	0,00	0,00	0,00	0,00	0,00	0,00	0,00	0,00	0,00	0,00	0,00	0,00	0,00	0,00
7	2	0,00	0,00	0,00	0,00	0,00	0,00	0,00	0,00	0,00	0,00	0,00	0,00	0,00	0,00
8	2	0,00	0,00	0,00	0,00	0,00	0,00	0,00	0,00	0,00	0,00	0,00	0,00	0,00	0,00
9	2	0,00	0,00	0,00	0,00	0,00	0,00	0,00	0,00	0,00	0,00	0,00	0,00	0,00	0,00
10	2	0,00	0,00	0,00	0,00	0,00	0,00	0,00	0,00	0,00	0,00	0,00	0,00	0,00	0,00
11	2	0,00	0,00	0,00	0,00	0,00	0,00	0,00	0,00	0,00	0,00	0,00	0,00	0,00	0,00
12	2	0,00	0,00	0,00	0,00	0,00	0,00	0,00	0,00	0,00	0,00	0,00	0,00	0,00	0,00
13	2	0,00	0,00	0,00	0,00	0,00	0,00	0,00	0,00	0,00	0,00	0,00	0,00	0,00	0,00
14	2	0,00	0,00	0,00	0,00	0,00	0,00	0,00	0,00	0,00	0,00	0,00	0,00	0,00	0,00
15	2	0,00	0,00	0,00	0,00	0,00	0,00	0,00	0,00	0,00	0,00	0,00	0,00	0,00	0,00
16	2	0,00	0,00	0,00	0,00	0,00	0,00	0,00	0,00	0,00	0,00	0,00	0,00	0,00	0,00
17	2	0,00	0,00	0,00	0,00	0,00	0,00	0,00	0,00	0,00	0,00	0,00	0,00	0,00	0,00
18	2	0,00	0,00	0,00	0,00	0,00	0,00	0,00	0,00	0,00	0,00	0,00	0,00	0,00	0,00
19	1	0,02	0,03	0,04	0,05	0,07	0,09	0,12	0,14	0,16	0,17	0,20	0,23	0,31	0,34
20	1	0,02	0,03	0,04	0,05	0,07	0,09	0,12	0,14	0,16	0,17	0,20	0,23	0,31	0,34
21	1	0,02	0,03	0,04	0,05	0,07	0,09	0,12	0,14	0,16	0,17	0,20	0,23	0,31	0,34
22	1	0,04	0,06	0,08	0,10	0,14	0,18	0,24	0,28	0,32	0,34	0,41	0,46	0,60	0,67
23	1	0,01	0,02	0,02	0,03	0,04	0,06	0,07	0,09	0,10	0,11	0,13	0,15	0,18	0,20
24	1	0,05	0,08	0,10	0,14	0,18	0,23	0,31	0,37	0,42	0,44	0,53	0,61	0,78	0,86
25	1	0,02	0,04	0,05	0,06	0,08	0,11	0,14	0,17	0,19	0,19	0,23	0,27	0,34	0,38
26	1	0,02	0,04	0,05	0,06	0,08	0,11	0,14	0,17	0,19	0,19	0,23	0,27	0,34	0,38
27	1	0,02	0,04	0,05	0,06	0,08	0,11	0,14	0,17	0,19	0,19	0,23	0,27	0,34	0,38
28	1	0,01	0,02	0,02	0,03	0,04	0,05	0,06	0,07	0,08	0,09	0,10	0,12	0,16	0,17
29	1	0,01	0,02	0,02	0,03	0,04	0,05	0,06	0,07	0,08	0,09	0,10	0,12	0,16	0,17
30	1	0,01	0,02	0,02	0,03	0,04	0,05	0,06	0,07	0,08	0,09	0,10	0,12	0,16	0,17
31	1	0,70	1,22	1,57	2,09	2,89	3,77	5,14	6,28	7,26	7,53	9,33	10,78	14,40	16,05
32	1	0,70	1,22	1,57	2,09	2,89	3,77	5,14	6,28	7,26	7,53	9,33	10,78	14,40	16,05
33	1	0,70	1,22	1,57	2,09	2,89	3,77	5,14	6,28	7,26	7,53	9,33	10,78	14,40	16,05
34	1	0,70	1,22	1,57	2,09	2,89	3,77	5,14	6,28	7,26	7,53	9,33	10,78	14,40	16,05
35	1	0,70	1,22	1,57	2,09	2,89	3,77	5,14	6,28	7,26	7,53	9,33	10,78	14,40	16,05
36	1	0,70	1,22	1,57	2,09	2,89	3,77	5,14	6,28	7,26	7,53	9,33	10,78	14,40	16,05
37	1	0,70	1,22	1,57	2,09	2,89	3,77	5,14	6,28	7,26	7,53	9,33	10,78	14,40	16,05
38	1	0,70	1,22	1,57	2,09	2,89	3,77	5,14	6,28	7,26	7,53	9,33	10,78	14,40	16,05
39	1	0,70	1,22	1,57	2,09	2,89	3,77	5,14	6,28	7,26	7,53	9,33	10,78	14,40	16,05
40	1	0,70	1,22	1,57	2,09	2,89	3,77	5,14	6,28	7,26	7,53	9,33	10,78	14,40	16,05
41	1	0,70	1,22	1,57	2,09	2,89	3,77	5,14	6,28	7,26	7,53	9,33	10,78	14,40	16,05
42	1	0,52	0,90	1,14	1,50	2,06	2,68	3,63	4,42	5,10	5,28	6,51	7,52	9,99	11,13
43	1	0,52	0,90	1,14	1,50	2,06	2,68	3,63	4,42	5,10	5,28	6,51	7,52	9,99	11,13
44	1	0,52	0,90	1,14	1,50	2,06	2,68	3,63	4,42	5,10	5,28	6,51	7,52	9,99	11,13
45	1	0,52	0,90	1,14	1,50	2,06	2,68	3,63	4,42	5,10	5,28	6,51	7,52	9,99	11,13
46	1	0,52	0,90	1,14	1,50	2,06	2,68	3,63	4,42	5,10	5,28	6,51	7,52	9,99	11,13
47	1	0,52	0,90	1,14	1,50	2,06	2,68	3,63	4,42	5,10	5,28	6,51	7,52	9,99	11,13
48	1	0,52	0,90	1,14	1,50	2,06	2,68	3,63	4,42	5,10	5,28	6,51	7,52	9,99	11,13
49	1	0,52	0,90	1,14	1,50	2,06	2,68	3,63	4,42	5,10	5,28	6,51	7,52	9,99	11,13
50	1	0,52	0,90	1,14	1,50	2,06	2,68	3,63	4,42	5,10	5,28	6,51	7,52	9,99	11,13
51	1	0,52	0,90	1,14	1,50	2,06	2,68	3,63	4,42	5,10	5,28	6,51	7,52	9,99	11,13
52	1	0,52	0,90	1,14	1,50	2,06	2,68	3,63	4,42	5,10	5,28	6,51	7,52	9,99	11,13
53	2	1,09	1,89	2,40	3,18	4,37	5,70	7,74	9,46	10,87	11,34	14,02	16,16	21,63	24,11
54	2	1,09	1,89	2,40	3,18	4,37	5,70	7,74	9,46	10,87	11,34	14,02	16,16	21,63	24,11
55	2	1,08	1,88	2,39	3,17	4,36	5,69	7,73	9,45	10,85	11,32	14,00	16,15	21,60	24,08
56	2	0,99	1,58	2,01	2,68	3,70	4,85	6,77	8,32	9,59	10,02	12,46	14,41	19,39	21,66
57	2	0,99	1,58	2,01	2,68	3,70	4,85	6,77	8,32	9,59	10,02	12,46	14,41	19,39	21,66
58	2	0,99	1,58	2,01	2,68	3,70	4,85	6,77	8,32	9,59	10,02	12,46	14,41	19,39	21,66
59	1	0,77	1,34	1,73	2,30	3,16	4,14	5,65	6,90	7,95	8,26	10,24	11,81	15,78	17,61
60	1	0,77	1,34	1,73	2,30	3,16	4,14	5,65	6,90	7,95	8,26	10,24	11,81	15,78	17,61
61	1	0,77	1,34	1,73	2,30	3,16	4,14	5,65	6,90	7,95	8,26	10,24	11,81	15,78	17,61

WALD + CORBE
BERATENDE INGENIEURE

Anlage A.4.11: HQ_T-Tabelle, FGM-Variante P7

FGM		Variante P7													
Kn. Nr.	Abm.	HQ_1	HQ_2	HQ_3	HQ_5	HQ_{10}	HQ_{20}	HQ_{50}	HQ_{100}	HQ_{100k}	HQ_{200}	HQ_{500}	$HQ_{1.000}$	$HQ_{5.000}$	$HQ_{10.000}$
[-]		[m³/s]	[m³/s]	[m³/s]	[m³/s]	[m³/s]	[m³/s]	[m³/s]	[m³/s]	[m³/s]	[m³/s]	[m³/s]	[m³/s]	[m³/s]	[m³/s]
62	1	0,77	1,34	1,73	2,30	3,16	4,14	5,65	6,90	7,95	8,26	10,24	11,81	15,78	17,61
63	1	0,77	1,34	1,73	2,30	3,16	4,14	5,65	6,90	7,95	8,26	10,24	11,81	15,78	17,61
64	1	0,77	1,34	1,73	2,30	3,16	4,14	5,65	6,90	7,95	8,26	10,24	11,81	15,78	17,61
65	2	1,59	2,41	3,09	4,13	5,72	7,53	10,55	13,03	15,04	15,71	19,59	22,71	30,64	34,29
66	2	1,59	2,41	3,09	4,13	5,72	7,53	10,55	13,03	15,04	15,71	19,59	22,71	30,64	34,29
67	2	1,59	2,41	3,09	4,13	5,72	7,53	10,55	13,03	15,04	15,71	19,59	22,71	30,64	34,29
68	2	1,59	2,41	3,09	4,13	5,72	7,53	10,55	13,03	15,04	15,71	19,59	22,71	30,64	34,29
69	2	1,59	2,41	3,09	4,13	5,72	7,53	10,55	13,03	15,04	15,71	19,59	22,71	30,64	34,29
70	2	1,59	2,41	3,09	4,13	5,72	7,53	10,55	13,03	15,04	15,71	19,59	22,71	30,64	34,29
71	1	0,64	1,11	1,42	1,87	2,57	3,36	4,57	5,60	6,44	6,68	8,27	9,54	12,70	14,17
72	1	0,64	1,11	1,42	1,87	2,57	3,36	4,57	5,60	6,44	6,68	8,27	9,54	12,70	14,17
73	1	0,64	1,11	1,42	1,87	2,57	3,36	4,57	5,60	6,44	6,68	8,27	9,54	12,70	14,17
74	1	0,64	1,11	1,42	1,87	2,57	3,36	4,57	5,60	6,44	6,68	8,27	9,54	12,70	14,17
75	1	0,64	1,11	1,42	1,87	2,57	3,36	4,57	5,60	6,44	6,68	8,27	9,54	12,70	14,17
76	1	0,64	1,11	1,42	1,87	2,57	3,36	4,57	5,60	6,44	6,68	8,27	9,54	12,70	14,17
77	2	2,10	3,29	4,22	5,61	7,74	10,19	14,14	17,47	20,16	21,05	26,22	30,39	40,94	45,84
78	2	2,10	3,29	4,22	5,61	7,74	10,19	14,14	17,47	20,16	21,05	26,22	30,39	40,94	45,84
79	2	2,10	3,29	4,22	5,61	7,74	10,19	14,14	17,46	20,15	21,04	26,21	30,38	40,93	45,82
80	2	2,09	3,10	3,96	5,25	7,40	9,78	13,07	16,01	18,45	19,26	23,98	27,80	37,53	44,91
81	2	2,09	3,10	3,96	5,25	7,40	9,78	13,07	16,01	18,45	19,26	23,98	27,80	37,53	44,91
82	2	2,09	3,10	3,96	5,25	7,40	9,78	13,07	16,01	18,45	19,26	23,98	27,80	37,53	44,91
83	2	0,04	0,06	0,08	0,10	0,14	0,17	0,22	0,26	0,30	0,31	0,37	0,41	0,53	0,58
84	1	0,17	0,30	0,39	0,51	0,70	0,92	1,25	1,53	1,76	1,83	2,27	2,62	3,50	3,90
85	1	0,21	0,36	0,47	0,61	0,84	1,09	1,48	1,80	2,06	2,14	2,64	3,04	4,04	4,50
86	1	0,21	0,36	0,47	0,61	0,84	1,09	1,48	1,80	2,06	2,14	2,64	3,04	4,04	4,50
87	1	0,09	0,14	0,17	0,22	0,30	0,37	0,48	0,56	0,64	0,65	0,78	0,87	1,12	1,22
88	1	0,01	0,01	0,01	0,02	0,03	0,04	0,05	0,06	0,07	0,07	0,09	0,10	0,13	0,15
89	1	0,09	0,15	0,19	0,24	0,32	0,40	0,51	0,61	0,69	0,71	0,85	0,95	1,23	1,34
90	2	2,26	3,33	4,25	5,58	7,88	10,43	13,88	16,99	19,58	20,44	25,44	29,50	39,83	47,89
91	2	2,26	3,27	3,85	4,40	4,99	5,51	6,10	6,63	9,84	10,62	16,55	21,01	31,23	36,49
92	2	2,33	3,37	3,96	4,52	5,13	5,67	6,29	6,81	10,10	10,88	16,98	21,58	32,04	37,41
93	2	2,33	3,37	3,96	4,52	5,13	5,67	6,29	6,81	10,10	10,88	16,98	21,58	32,04	37,41
94	2	2,34	3,38	3,97	4,53	5,14	5,67	6,29	6,82	10,10	10,89	16,99	21,59	32,05	37,43
95	2	2,34	3,38	3,97	4,53	5,14	5,67	6,29	6,82	10,10	10,89	16,99	21,59	32,05	37,43
96	1	0,03	0,05	0,06	0,08	0,11	0,14	0,19	0,22	0,25	0,26	0,32	0,36	0,47	0,51
97	1	0,03	0,05	0,06	0,08	0,11	0,14	0,19	0,22	0,25	0,26	0,32	0,36	0,47	0,51
98	1	0,03	0,05	0,06	0,08	0,11	0,14	0,19	0,22	0,25	0,26	0,32	0,36	0,47	0,51
99	1	0,03	0,05	0,06	0,08	0,11	0,14	0,19	0,22	0,25	0,26	0,32	0,36	0,47	0,51
100	1	0,03	0,05	0,06	0,08	0,11	0,14	0,19	0,22	0,25	0,26	0,32	0,36	0,47	0,51
101	1	0,03	0,05	0,06	0,08	0,11	0,14	0,19	0,22	0,25	0,26	0,32	0,36	0,47	0,51
102	2	2,35	3,40	3,99	4,55	5,16	5,70	6,32	6,86	10,13	10,92	17,06	21,68	32,17	37,57
103	2	2,35	3,40	3,99	4,55	5,16	5,70	6,32	6,86	10,13	10,92	17,06	21,68	32,17	37,57
104	2	2,35	3,40	3,99	4,55	5,16	5,70	6,32	6,86	10,13	10,92	17,06	21,68	32,17	37,57
105	2	2,38	3,43	4,02	4,58	5,19	5,73	6,36	6,92	10,16	10,95	17,14	21,78	32,31	37,74
106	2	2,39	3,45	4,04	4,60	5,22	5,77	6,42	6,96	10,19	10,98	17,21	21,87	32,43	37,89
107	2	2,39	3,45	4,04	4,60	5,22	5,77	6,42	6,96	10,19	10,98	17,21	21,87	32,43	37,89
108	1	0,15	0,20	0,21	0,21	0,21	0,21	0,21	0,21	0,21	0,21	0,21	0,21	0,21	0,21
109	1	0,15	0,20	0,21	0,21	0,21	0,21	0,21	0,21	0,21	0,21	0,21	0,21	0,21	0,21
110	1	0,15	0,20	0,21	0,21	0,21	0,21	0,21	0,21	0,21	0,21	0,21	0,21	0,21	0,21
111	1	0,15	0,20	0,21	0,21	0,21	0,21	0,21	0,21	0,21	0,21	0,21	0,21	0,21	0,21
112	1	0,15	0,20	0,21	0,21	0,21	0,21	0,21	0,21	0,21	0,21	0,21	0,21	0,21	0,21
113	1	0,15	0,20	0,21	0,21	0,21	0,21	0,21	0,21	0,21	0,21	0,21	0,21	0,21	0,21
114	2	2,41	3,47	4,04	4,60	5,22	5,77	6,43	6,97	10,19	10,98	17,21	21,87	32,44	37,89
115	2	2,41	3,47	4,04	4,60	5,22	5,77	6,43	6,97	10,19	10,98	17,21	21,87	32,44	37,89
116	1	0,01	0,01	0,01	0,01	0,02	0,02	0,03	0,03	0,04	0,04	0,05	0,06	0,08	0,08
117	1	0,01	0,01	0,01	0,01	0,02	0,02	0,03	0,03	0,04	0,04	0,05	0,06	0,08	0,08
118	2	2,41	3,47	4,05	4,61	5,22	5,77	6,44	6,98	10,19	10,98	17,22	21,88	32,44	37,90
119	2	2,41	3,47	4,05	4,61	5,22	5,77	6,44	6,98	10,19	10,98	17,22	21,88	32,44	37,90
120	1	0,02	0,03	0,03	0,04	0,06	0,07	0,09	0,11	0,12	0,13	0,15	0,17	0,22	0,25
121	1	0,14	0,25	0,32	0,43	0,59	0,78	1,07	1,32	1,52	1,59	1,97	2,28	3,06	3,44
122	1	0,16	0,27	0,35	0,47	0,65	0,85	1,16	1,42	1,64	1,71	2,12	2,45	3,28	3,67
123	1	0,16	0,27	0,35	0,47	0,65	0,85	1,16	1,42	1,64	1,71	2,12	2,45	3,28	3,67

WALD + CORBE
BERATENDE INGENIEURE

Anlage A.4.11: HQ_T-Tabelle, FGM-Variante P7

FGM		Variante P7													
Kn. Nr.	Abm.	HQ_1	HQ_2	HQ_3	HQ_5	HQ_{10}	HQ_{20}	HQ_{50}	HQ_{100}	HQ_{100k}	HQ_{200}	HQ_{500}	$HQ_{1.000}$	$HQ_{5.000}$	$HQ_{10.000}$
[-]		[m³/s]	[m³/s]	[m³/s]	[m³/s]	[m³/s]	[m³/s]	[m³/s]	[m³/s]	[m³/s]	[m³/s]	[m³/s]	[m³/s]	[m³/s]	[m³/s]
124	1	0,16	0,27	0,35	0,47	0,65	0,85	1,16	1,42	1,64	1,71	2,12	2,45	3,28	3,67
125	1	0,04	0,07	0,09	0,11	0,15	0,19	0,25	0,30	0,34	0,35	0,42	0,48	0,62	0,68
126	1	0,03	0,05	0,07	0,09	0,13	0,17	0,23	0,29	0,33	0,35	0,43	0,50	0,67	0,76
127	1	0,07	0,12	0,16	0,21	0,28	0,36	0,48	0,58	0,67	0,69	0,85	0,98	1,28	1,43
128	1	0,23	0,39	0,51	0,67	0,92	1,21	1,64	2,01	2,31	2,40	2,97	3,42	4,56	5,10
129	1	0,23	0,39	0,51	0,67	0,92	1,21	1,64	2,01	2,31	2,40	2,97	3,42	4,56	5,10
130	1	0,03	0,05	0,07	0,09	0,12	0,15	0,19	0,23	0,26	0,27	0,33	0,37	0,48	0,54
131	1	0,00	0,00	0,01	0,01	0,01	0,01	0,01	0,02	0,02	0,02	0,03	0,03	0,04	0,05
132	1	0,03	0,06	0,07	0,09	0,12	0,16	0,21	0,25	0,28	0,29	0,35	0,40	0,52	0,58
133	1	0,27	0,45	0,58	0,77	1,05	1,37	1,85	2,26	2,59	2,70	3,32	3,83	5,09	5,68
134	1	0,27	0,45	0,58	0,77	1,05	1,37	1,85	2,26	2,59	2,70	3,32	3,83	5,09	5,68
135	1	0,27	0,45	0,58	0,77	1,05	1,37	1,85	2,26	2,59	2,70	3,32	3,83	5,09	5,68
136	2	2,59	3,72	4,35	4,98	5,71	6,41	7,35	8,07	10,54	11,32	18,02	22,72	33,41	39,17
137	2	2,59	3,72	4,35	4,98	5,71	6,41	7,35	8,07	10,54	11,32	18,02	22,72	33,41	39,17
138	2	2,59	3,72	4,35	4,98	5,71	6,41	7,35	8,07	10,54	11,32	18,02	22,72	33,41	39,17
139	2	2,58	3,70	4,33	4,96	5,67	6,38	7,27	7,92	10,51	11,09	17,81	22,30	32,54	38,07
140	2	2,58	3,70	4,33	4,96	5,67	6,38	7,27	7,92	10,51	11,09	17,81	22,30	32,54	38,07
141	2	2,58	3,70	4,33	4,96	5,67	6,38	7,27	7,92	10,51	11,09	17,81	22,30	32,54	38,07
142	1	0,10	0,13	0,14	0,14	0,14	0,14	0,14	0,14	0,14	0,14	0,14	0,14	0,14	0,14
143	1	0,10	0,13	0,14	0,14	0,14	0,14	0,14	0,14	0,14	0,14	0,14	0,14	0,14	0,14
144	1	0,10	0,13	0,14	0,14	0,14	0,14	0,14	0,14	0,14	0,14	0,14	0,14	0,14	0,14
145	1	0,10	0,13	0,14	0,14	0,14	0,14	0,14	0,14	0,14	0,14	0,14	0,14	0,14	0,14
146	1	0,10	0,13	0,14	0,14	0,14	0,14	0,14	0,14	0,14	0,14	0,14	0,14	0,14	0,14
147	1	0,10	0,13	0,14	0,14	0,14	0,14	0,14	0,14	0,14	0,14	0,14	0,14	0,14	0,14
148	2	2,58	3,71	4,33	4,96	5,68	6,38	7,27	7,92	10,53	11,09	17,81	22,30	32,54	38,07
149	2	2,58	3,71	4,33	4,96	5,68	6,38	7,27	7,92	10,53	11,09	17,81	22,30	32,54	38,07
150	2	2,58	3,71	4,33	4,96	5,68	6,38	7,27	7,92	10,53	11,09	17,81	22,30	32,54	38,07
151	2	2,58	3,71	4,33	4,96	5,68	6,38	7,27	7,92	10,53	11,09	17,81	22,30	32,54	38,07
152	2	2,58	3,71	4,33	4,96	5,68	6,38	7,27	7,92	10,53	11,09	17,81	22,30	32,54	38,07
153	2	2,58	3,71	4,33	4,96	5,68	6,38	7,27	7,92	10,53	11,09	17,81	22,30	32,54	38,07
154	1	0,12	0,15	0,16	0,16	0,16	0,16	0,16	0,16	0,16	0,16	0,16	0,16	0,16	0,16
155	1	0,12	0,15	0,16	0,16	0,16	0,16	0,16	0,16	0,16	0,16	0,16	0,16	0,16	0,16
156	1	0,12	0,15	0,16	0,16	0,16	0,16	0,16	0,16	0,16	0,16	0,16	0,16	0,16	0,16
157	1	0,12	0,15	0,16	0,16	0,16	0,16	0,16	0,16	0,16	0,16	0,16	0,16	0,16	0,16
158	1	0,12	0,15	0,16	0,16	0,16	0,16	0,16	0,16	0,16	0,16	0,16	0,16	0,16	0,16
159	1	0,12	0,15	0,16	0,16	0,16	0,16	0,16	0,16	0,16	0,16	0,16	0,16	0,16	0,16
160	2	2,59	3,71	4,34	4,96	5,68	6,39	7,28	7,95	10,54	11,09	17,82	22,31	32,54	38,07
161	2	2,59	3,71	4,34	4,96	5,68	6,39	7,28	7,95	10,54	11,09	17,82	22,31	32,54	38,07
162	2	2,59	3,71	4,34	4,96	5,68	6,39	7,28	7,95	10,54	11,09	17,82	22,31	32,54	38,07
163	2	2,59	3,71	4,34	4,96	5,68	6,39	7,28	7,95	10,54	11,09	17,82	22,31	32,54	38,07
164	2	2,59	3,71	4,34	4,96	5,68	6,39	7,28	7,95	10,54	11,09	17,82	22,31	32,54	38,07
165	2	2,59	3,71	4,34	4,96	5,68	6,39	7,28	7,95	10,54	11,09	17,82	22,31	32,54	38,07
166	1	0,09	0,11	0,12	0,12	0,12	0,12	0,12	0,12	0,12	0,12	0,12	0,12	0,12	0,12
167	1	0,09	0,11	0,12	0,12	0,12	0,12	0,12	0,12	0,12	0,12	0,12	0,12	0,12	0,12
168	1	0,09	0,11	0,12	0,12	0,12	0,12	0,12	0,12	0,12	0,12	0,12	0,12	0,12	0,12
169	1	0,09	0,11	0,12	0,12	0,12	0,12	0,12	0,12	0,12	0,12	0,12	0,12	0,12	0,12
170	1	0,09	0,11	0,12	0,12	0,12	0,12	0,12	0,12	0,12	0,12	0,12	0,12	0,12	0,12
171	1	0,09	0,11	0,12	0,12	0,12	0,12	0,12	0,12	0,12	0,12	0,12	0,12	0,12	0,12
172	2	2,60	3,72	4,35	4,97	5,69	6,41	7,31	7,97	10,55	11,09	17,82	22,31	32,54	38,07
173	2	2,60	3,72	4,35	4,97	5,69	6,41	7,31	7,97	10,55	11,09	17,82	22,31	32,54	38,07
174	2	2,60	3,72	4,35	4,97	5,69	6,41	7,31	7,97	10,55	11,09	17,82	22,31	32,54	38,07
175	2	2,60	3,72	4,35	4,99	5,71	6,43	7,33	8,01	10,56	11,09	17,83	22,32	32,57	38,09
176	2	2,60	3,72	4,35	4,99	5,71	6,43	7,33	8,01	10,56	11,09	17,83	22,32	32,57	38,09
177	2	2,60	3,72	4,35	4,99	5,71	6,43	7,33	8,01	10,56	11,09	17,83	22,32	32,57	38,09
178	1	1,06	1,38	1,48	1,48	1,48	1,48	1,48	1,48	1,48	1,48	1,48	1,48	1,48	1,48
179	1	1,06	1,38	1,48	1,48	1,48	1,48	1,48	1,48	1,48	1,48	1,48	1,48	1,48	1,48
180	1	1,06	1,38	1,48	1,48	1,48	1,48	1,48	1,48	1,48	1,48	1,48	1,48	1,48	1,48
181	1	1,06	1,38	1,48	1,48	1,48	1,48	1,48	1,48	1,48	1,48	1,48	1,48	1,48	1,48
182	1	1,06	1,38	1,48	1,48	1,48	1,48	1,48	1,48	1,48	1,48	1,48	1,48	1,48	1,48
183	1	1,06	1,38	1,48	1,48	1,48	1,48	1,48	1,48	1,48	1,48	1,48	1,48	1,48	1,48
184	2	2,69	3,82	4,46	5,11	5,91	6,73	7,72	8,45	10,67	11,12	17,83	22,32	32,57	38,09
185	2	2,69	3,82	4,46	5,11	5,91	6,73	7,72	8,45	10,67	11,12	17,83	22,32	32,57	38,09

WALD + CORBE
BERATENDE INGENIEURE

Anlage A.4.11: HQ_T-Tabelle, FGM-Variante P7

FGM		Variante P7													
Kn. Nr.	Abm.	HQ_1	HQ_2	HQ_3	HQ_5	HQ_{10}	HQ_{20}	HQ_{50}	HQ_{100}	HQ_{100k}	HQ_{200}	HQ_{500}	$HQ_{1.000}$	$HQ_{5.000}$	$HQ_{10.000}$
[-]		[m³/s]	[m³/s]	[m³/s]	[m³/s]	[m³/s]	[m³/s]	[m³/s]	[m³/s]	[m³/s]	[m³/s]	[m³/s]	[m³/s]	[m³/s]	[m³/s]
186	2	2,69	3,82	4,46	5,11	5,91	6,73	7,72	8,45	10,67	11,12	17,83	22,32	32,57	38,09
187	2	2,69	3,82	4,46	5,11	5,91	6,73	7,72	8,45	10,67	11,12	17,83	22,32	32,57	38,09
188	2	2,69	3,82	4,46	5,11	5,91	6,73	7,72	8,45	10,67	11,12	17,83	22,32	32,57	38,09
189	2	2,69	3,82	4,46	5,11	5,91	6,73	7,72	8,45	10,67	11,12	17,83	22,32	32,57	38,09
190	1	0,25	0,33	0,35	0,35	0,35	0,35	0,35	0,35	0,35	0,35	0,35	0,35	0,35	0,35
191	1	0,04	0,06	0,08	0,10	0,13	0,16	0,21	0,25	0,29	0,30	0,36	0,41	0,52	0,58
192	1	0,04	0,06	0,08	0,10	0,13	0,16	0,21	0,25	0,29	0,30	0,36	0,41	0,52	0,58
193	1	0,25	0,33	0,35	0,35	0,35	0,35	0,35	0,35	0,35	0,35	0,35	0,35	0,35	0,35
194	1	0,25	0,33	0,35	0,35	0,35	0,35	0,35	0,35	0,35	0,35	0,35	0,35	0,35	0,35
195	1	0,25	0,33	0,35	0,35	0,35	0,35	0,35	0,35	0,35	0,35	0,35	0,35	0,35	0,35
196	2	2,71	3,85	4,49	5,15	5,99	6,83	7,84	8,58	10,70	11,15	17,83	22,32	32,57	38,09
197	2	2,71	3,85	4,49	5,15	5,99	6,83	7,84	8,58	10,70	11,15	17,83	22,32	32,57	38,09
198	2	2,71	3,85	4,49	5,15	5,99	6,83	7,84	8,58	10,70	11,15	17,83	22,32	32,57	38,09
199	2	2,71	3,85	4,49	5,15	5,99	6,83	7,84	8,58	10,70	11,15	17,83	22,32	32,57	38,09
200	2	2,71	3,85	4,49	5,15	5,99	6,83	7,84	8,58	10,70	11,15	17,83	22,32	32,57	38,09
201	2	2,71	3,85	4,49	5,15	5,99	6,83	7,84	8,58	10,70	11,15	17,83	22,32	32,57	38,09
202	1	0,09	0,12	0,13	0,13	0,13	0,13	0,13	0,13	0,13	0,13	0,13	0,13	0,13	0,13
203	1	0,09	0,12	0,13	0,13	0,13	0,13	0,13	0,13	0,13	0,13	0,13	0,13	0,13	0,13
204	1	0,09	0,12	0,13	0,13	0,13	0,13	0,13	0,13	0,13	0,13	0,13	0,13	0,13	0,13
205	1	0,09	0,12	0,13	0,13	0,13	0,13	0,13	0,13	0,13	0,13	0,13	0,13	0,13	0,13
206	1	0,09	0,12	0,13	0,13	0,13	0,13	0,13	0,13	0,13	0,13	0,13	0,13	0,13	0,13
207	1	0,09	0,12	0,13	0,13	0,13	0,13	0,13	0,13	0,13	0,13	0,13	0,13	0,13	0,13
208	2	2,71	3,85	4,49	5,16	6,00	6,84	7,85	8,59	10,71	11,16	17,83	22,32	32,57	38,09
209	2	2,71	3,85	4,49	5,16	6,00	6,84	7,85	8,59	10,71	11,16	17,83	22,32	32,57	38,09
210	2	2,71	3,85	4,49	5,16	6,00	6,84	7,85	8,59	10,71	11,16	17,83	22,32	32,57	38,09
211	2	2,71	3,85	4,49	5,16	6,00	6,84	7,85	8,59	10,71	11,16	17,83	22,32	32,57	38,09
212	2	2,71	3,85	4,49	5,16	6,00	6,84	7,85	8,59	10,71	11,16	17,83	22,32	32,57	38,09
213	2	2,71	3,85	4,49	5,16	6,00	6,84	7,85	8,59	10,71	11,16	17,83	22,32	32,57	38,09
214	1	0,26	0,33	0,36	0,36	0,36	0,36	0,36	0,36	0,36	0,36	0,36	0,36	0,36	0,36
215	1	0,26	0,33	0,36	0,36	0,36	0,36	0,36	0,36	0,36	0,36	0,36	0,36	0,36	0,36
216	1	0,26	0,33	0,36	0,36	0,36	0,36	0,36	0,36	0,36	0,36	0,36	0,36	0,36	0,36
217	1	0,26	0,33	0,36	0,36	0,36	0,36	0,36	0,36	0,36	0,36	0,36	0,36	0,36	0,36
218	1	0,26	0,33	0,36	0,36	0,36	0,36	0,36	0,36	0,36	0,36	0,36	0,36	0,36	0,36
219	1	0,26	0,33	0,36	0,36	0,36	0,36	0,36	0,36	0,36	0,36	0,36	0,36	0,36	0,36
220	2	2,73	3,87	4,51	5,18	6,06	6,91	7,94	8,69	10,73	11,18	17,83	22,32	32,57	38,09
221	2	2,73	3,87	4,51	5,18	6,06	6,91	7,94	8,69	10,73	11,18	17,83	22,32	32,57	38,09
222	2	2,73	3,87	4,51	5,18	6,06	6,91	7,94	8,69	10,73	11,18	17,83	22,32	32,57	38,09
223	2	2,73	3,87	4,51	5,18	6,06	6,91	7,94	8,69	10,73	11,18	17,83	22,32	32,57	38,09
224	2	2,73	3,87	4,51	5,18	6,06	6,91	7,94	8,69	10,73	11,18	17,83	22,32	32,57	38,09
225	2	2,73	3,87	4,51	5,18	6,06	6,91	7,94	8,69	10,73	11,18	17,83	22,32	32,57	38,09
226	1	0,01	0,01	0,01	0,01	0,02	0,02	0,03	0,04	0,04	0,04	0,05	0,06	0,07	0,08
227	1	0,00	0,00	0,00	0,00	0,00	0,00	0,00	0,00	0,00	0,00	0,00	0,00	0,00	0,00
228	1	0,01	0,01	0,01	0,02	0,02	0,02	0,03	0,04	0,04	0,04	0,05	0,06	0,07	0,08
229	1	0,01	0,01	0,01	0,02	0,02	0,02	0,03	0,04	0,04	0,04	0,05	0,06	0,07	0,08
230	1	0,04	0,07	0,09	0,11	0,15	0,19	0,24	0,29	0,33	0,34	0,41	0,46	0,60	0,66
231	1	0,04	0,07	0,09	0,11	0,15	0,19	0,24	0,29	0,33	0,34	0,41	0,46	0,60	0,66
232	1	0,04	0,07	0,09	0,11	0,15	0,19	0,24	0,29	0,33	0,34	0,41	0,46	0,60	0,66
233	2	2,76	3,91	4,56	5,26	6,18	7,07	8,15	8,93	10,81	11,27	17,93	22,44	32,79	38,28
234	2	2,71	3,85	4,49	5,17	5,98	6,76	7,78	8,54	10,73	11,20	17,26	21,30	31,73	35,92
235	2	2,71	3,85	4,49	5,17	5,98	6,76	7,78	8,54	10,73	11,20	17,26	21,30	31,73	35,92
236	2	2,71	3,84	4,49	5,16	5,97	6,75	7,75	8,50	10,73	11,20	17,24	21,28	31,69	35,88
237	2	2,71	3,84	4,49	5,16	5,97	6,75	7,75	8,50	10,73	11,20	17,24	21,28	31,69	35,88
238	2	2,71	3,84	4,49	5,16	5,97	6,75	7,75	8,50	10,73	11,20	17,24	21,28	31,69	35,88
239	1	0,37	0,59	0,75	0,96	1,29	1,61	2,06	2,42	2,72	2,80	3,32	3,74	4,74	5,19
240	1	0,14	0,22	0,28	0,37	0,51	0,66	0,88	1,06	1,22	1,26	1,54	1,76	2,32	2,58
241	1	0,50	0,80	1,02	1,32	1,79	2,24	2,90	3,44	3,90	4,01	4,80	5,44	6,99	7,70
242	1	0,50	0,80	1,02	1,32	1,79	2,24	2,90	3,44	3,90	4,01	4,80	5,44	6,99	7,70
243	1	0,50	0,80	1,02	1,32	1,79	2,24	2,90	3,44	3,90	4,01	4,80	5,44	6,99	7,70
244	1	0,50	0,80	1,02	1,32	1,79	2,24	2,90	3,44	3,90	4,01	4,80	5,44	6,99	7,70
245	1	0,50	0,80	1,02	1,32	1,79	2,24	2,90	3,44	3,90	4,01	4,80	5,44	6,99	7,70
246	2	3,18	4,52	5,30	6,22	7,40	8,66	10,31	11,56	12,66	13,19	19,91	24,61	36,39	41,19
247	2	3,18	4,52	5,30	6,22	7,40	8,66	10,31	11,56	12,66	13,19	19,91	24,61	36,39	41,19

WALD + CORBE
BERATENDE INGENIEURE

Anlage A.4.11: HQ_T-Tabelle, FGM-Variante P7

FGM		Variante P7													
Kn. Nr.	Abm.	HQ_1	HQ_2	HQ_3	HQ_5	HQ_{10}	HQ_{20}	HQ_{50}	HQ_{100}	HQ_{100k}	HQ_{200}	HQ_{500}	$HQ_{1.000}$	$HQ_{5.000}$	$HQ_{10.000}$
[-]		[m³/s]	[m³/s]	[m³/s]	[m³/s]	[m³/s]	[m³/s]	[m³/s]	[m³/s]	[m³/s]	[m³/s]	[m³/s]	[m³/s]	[m³/s]	[m³/s]
248	2	3,17	4,51	5,29	6,20	7,39	8,62	10,27	11,51	12,66	13,19	19,87	24,58	36,32	41,13
249	2	3,17	4,51	5,29	6,20	7,39	8,62	10,27	11,51	12,66	13,19	19,87	24,58	36,32	41,13
250	2	3,17	4,51	5,29	6,20	7,39	8,62	10,27	11,51	12,66	13,19	19,87	24,58	36,32	41,13
251	2	3,17	4,51	5,29	6,20	7,39	8,62	10,27	11,51	12,66	13,19	19,87	24,58	36,32	41,13
252	1	0,10	0,16	0,20	0,25	0,34	0,42	0,53	0,62	0,70	0,71	0,86	0,96	1,21	1,32
253	1	0,00	0,00	0,00	0,00	0,00	0,00	0,00	0,00	0,00	0,00	0,00	0,00	0,00	0,00
254	1	0,10	0,16	0,20	0,25	0,34	0,42	0,53	0,62	0,70	0,71	0,86	0,96	1,21	1,32
255	1	0,10	0,16	0,20	0,25	0,34	0,42	0,53	0,62	0,70	0,71	0,86	0,96	1,21	1,32
256	1	0,10	0,16	0,20	0,25	0,34	0,42	0,53	0,62	0,70	0,71	0,86	0,96	1,21	1,32
257	1	0,10	0,16	0,20	0,25	0,34	0,42	0,53	0,62	0,70	0,71	0,86	0,96	1,21	1,32
258	1	0,10	0,16	0,20	0,25	0,34	0,42	0,53	0,62	0,70	0,71	0,86	0,96	1,21	1,32
259	2	3,27	4,65	5,46	6,42	7,67	8,99	10,74	12,06	13,13	13,66	20,56	25,38	37,44	42,36
260	2	3,27	4,65	5,46	6,42	7,67	8,99	10,74	12,06	13,13	13,66	20,56	25,38	37,44	42,36
261	2	3,27	4,65	5,46	6,42	7,67	8,99	10,74	12,06	13,13	13,66	20,56	25,38	37,44	42,36
262	2	3,27	4,65	5,46	6,42	7,67	8,99	10,74	12,06	13,13	13,66	20,56	25,38	37,44	42,36
263	2	3,27	4,65	5,46	6,42	7,67	8,99	10,74	12,06	13,13	13,66	20,56	25,38	37,44	42,36
264	2	3,27	4,65	5,46	6,42	7,67	8,99	10,74	12,06	13,13	13,66	20,56	25,38	37,44	42,36
265	2	3,27	4,65	5,46	6,42	7,67	8,99	10,74	12,06	13,13	13,66	20,56	25,38	37,44	42,36
266	2	3,27	4,65	5,46	6,42	7,67	8,99	10,74	12,06	13,13	13,66	20,56	25,38	37,44	42,36
267	2	3,27	4,65	5,46	6,42	7,67	8,99	10,74	12,06	13,13	13,66	20,56	25,38	37,44	42,36
268	2	3,27	4,65	5,46	6,42	7,67	8,99	10,74	12,06	13,13	13,66	20,56	25,38	37,44	42,36
269	2	3,27	4,65	5,46	6,42	7,67	8,99	10,74	12,06	13,13	13,66	20,56	25,38	37,44	42,36
270	2	3,27	4,65	5,46	6,42	7,67	8,99	10,74	12,06	13,13	13,66	20,56	25,38	37,44	42,36
271	1	0,27	0,45	0,59	0,79	1,11	1,48	2,05	2,53	2,94	3,06	3,84	4,46	6,04	6,77
272	1	0,27	0,45	0,59	0,79	1,11	1,48	2,05	2,53	2,94	3,06	3,84	4,46	6,04	6,77
273	1	0,27	0,45	0,59	0,79	1,11	1,48	2,05	2,53	2,94	3,06	3,84	4,46	6,04	6,77
274	1	0,27	0,45	0,59	0,79	1,11	1,48	2,05	2,53	2,94	3,06	3,84	4,46	6,04	6,77
275	1	0,27	0,45	0,59	0,79	1,11	1,48	2,05	2,53	2,94	3,06	3,84	4,46	6,04	6,77
276	1	0,27	0,45	0,59	0,79	1,11	1,48	2,05	2,53	2,94	3,06	3,84	4,46	6,04	6,77
277	1	0,27	0,45	0,59	0,79	1,11	1,48	2,05	2,53	2,94	3,06	3,84	4,46	6,04	6,77
278	1	0,27	0,45	0,59	0,79	1,11	1,48	2,05	2,53	2,94	3,06	3,84	4,46	6,04	6,77
279	1	0,27	0,45	0,59	0,79	1,11	1,48	2,05	2,53	2,94	3,06	3,84	4,46	6,04	6,77
280	1	0,27	0,45	0,59	0,79	1,11	1,48	2,05	2,53	2,94	3,06	3,84	4,46	6,04	6,77
281	1	0,27	0,45	0,59	0,79	1,11	1,48	2,05	2,53	2,94	3,06	3,84	4,46	6,04	6,77
282	1	0,07	0,09	0,09	0,09	0,09	0,09	0,09	0,09	0,09	0,09	0,09	0,09	0,09	0,09
283	1	0,07	0,09	0,09	0,09	0,09	0,09	0,09	0,09	0,09	0,09	0,09	0,09	0,09	0,09
284	1	0,04	0,05	0,06	0,06	0,06	0,06	0,06	0,06	0,06	0,06	0,06	0,06	0,06	0,06
285	1	0,04	0,05	0,06	0,06	0,06	0,06	0,06	0,06	0,06	0,06	0,06	0,06	0,06	0,06
286	1	0,01	0,02	0,03	0,04	0,05	0,06	0,08	0,09	0,10	0,11	0,13	0,15	0,20	0,22
287	1	0,03	0,05	0,07	0,09	0,12	0,17	0,23	0,29	0,34	0,36	0,45	0,53	0,72	0,82
288	1	0,04	0,07	0,09	0,12	0,17	0,23	0,32	0,38	0,44	0,46	0,58	0,67	0,92	1,03
289	1	0,04	0,07	0,09	0,12	0,17	0,23	0,32	0,38	0,44	0,46	0,58	0,67	0,92	1,03
290	1	0,00	0,00	0,00	0,00	0,00	0,00	0,00	0,00	0,00	0,00	0,00	0,00	0,00	0,00
291	1	0,03	0,04	0,06	0,07	0,10	0,14	0,19	0,24	0,28	0,30	0,37	0,44	0,60	0,68
292	1	0,03	0,04	0,06	0,07	0,10	0,14	0,20	0,24	0,28	0,30	0,37	0,44	0,60	0,68
293	1	0,03	0,04	0,06	0,07	0,10	0,14	0,20	0,24	0,28	0,30	0,37	0,44	0,60	0,68
294	2	0,00	0,00	0,00	0,00	0,00	0,00	0,00	0,00	0,00	0,00	0,00	0,00	0,00	0,00
295	2	0,00	0,00	0,00	0,00	0,00	0,00	0,00	0,00	0,00	0,00	0,00	0,00	0,00	0,00
296	2	0,00	0,00	0,00	0,00	0,00	0,00	0,00	0,00	0,00	0,00	0,00	0,00	0,00	0,00
297	2	0,00	0,00	0,00	0,00	0,00	0,00	0,00	0,00	0,00	0,00	0,00	0,00	0,00	0,00
298	2	0,00	0,00	0,00	0,00	0,00	0,00	0,00	0,00	0,00	0,00	0,00	0,00	0,00	0,00
299	2	0,00	0,00	0,00	0,00	0,00	0,00	0,00	0,00	0,00	0,00	0,00	0,00	0,00	0,00
300	2	0,00	0,00	0,00	0,00	0,00	0,00	0,00	0,00	0,00	0,00	0,00	0,00	0,00	0,00
301	2	0,00	0,00	0,00	0,00	0,00	0,00	0,00	0,00	0,00	0,00	0,00	0,00	0,00	0,00
302	2	0,00	0,00	0,00	0,00	0,00	0,00	0,00	0,00	0,00	0,00	0,00	0,00	0,00	0,00
303	2	0,00	0,00	0,00	0,00	0,00	0,00	0,00	0,00	0,00	0,00	0,00	0,00	0,00	0,00
304	2	0,00	0,00	0,00	0,00	0,00	0,00	0,00	0,00	0,00	0,00	0,00	0,00	0,00	0,00
305	2	0,00	0,00	0,00	0,00	0,00	0,00	0,00	0,00	0,00	0,00	0,00	0,00	0,00	0,00
306	2	0,00	0,00	0,00	0,00	0,00	0,00	0,00	0,00	0,00	0,00	0,00	0,00	0,00	0,00
307	2	0,00	0,00	0,00	0,00	0,00	0,00	0,00	0,00	0,00	0,00	0,00	0,00	0,00	0,00
308	2	0,00	0,00	0,00	0,00	0,00	0,00	0,00	0,00	0,00	0,00	0,00	0,00	0,00	0,00
309	2	0,00	0,00	0,00	0,00	0,00	0,00	0,00	0,00	0,00	0,00	0,00	0,00	0,00	0,00

WALD + CORBE
BERATENDE INGENIEURE

Anlage A.4.11: HQ_T-Tabelle, FGM-Variante P7

FGM		Variante P7													
Kn. Nr.	Abm.	HQ_1	HQ_2	HQ_3	HQ_5	HQ_{10}	HQ_{20}	HQ_{50}	HQ_{100}	HQ_{100k}	HQ_{200}	HQ_{500}	$HQ_{1.000}$	$HQ_{5.000}$	$HQ_{10.000}$
[-]		[m³/s]	[m³/s]	[m³/s]	[m³/s]	[m³/s]	[m³/s]	[m³/s]	[m³/s]	[m³/s]	[m³/s]	[m³/s]	[m³/s]	[m³/s]	[m³/s]
310	2	0,00	0,00	0,00	0,00	0,00	0,00	0,00	0,00	0,00	0,00	0,00	0,00	0,00	0,00
311	2	0,57	0,85	1,04	1,34	1,86	2,41	3,22	3,89	4,49	4,63	5,69	6,53	8,64	9,63
312	2	0,27	0,45	0,58	0,77	1,05	1,37	1,87	2,28	2,62	2,73	3,38	3,89	5,20	5,80
313	2	0,00	0,00	0,00	0,00	0,00	0,00	0,00	0,00	0,00	0,00	0,00	0,00	0,00	0,00
314	2	0,84	1,25	1,57	2,05	2,82	3,67	4,93	5,96	6,88	7,11	8,76	10,09	13,40	14,94
315	2	0,84	1,25	1,57	2,05	2,82	3,67	4,93	5,96	6,88	7,11	8,76	10,09	13,40	14,94
316	2	0,84	1,25	1,57	2,05	2,82	3,67	4,93	5,96	6,88	7,11	8,76	10,09	13,40	14,94
317	2	0,84	1,25	1,57	2,05	2,82	3,67	4,93	5,96	6,88	7,11	8,76	10,09	13,40	14,94
318	2	0,84	1,25	1,57	2,05	2,82	3,67	4,93	5,96	6,88	7,11	8,76	10,09	13,40	14,94
319	2	0,84	1,25	1,57	2,05	2,82	3,67	4,93	5,96	6,88	7,11	8,76	10,09	13,40	14,94
320	2	0,84	1,25	1,57	2,05	2,82	3,67	4,93	5,96	6,88	7,11	8,76	10,09	13,40	14,94
321	2	0,84	1,25	1,57	2,05	2,82	3,67	4,93	5,96	6,88	7,11	8,76	10,09	13,40	14,94
322	2	0,84	1,25	1,57	2,05	2,82	3,67	4,93	5,96	6,88	7,11	8,76	10,09	13,40	14,94
323	2	0,84	1,25	1,57	2,05	2,82	3,67	4,93	5,96	6,88	7,11	8,76	10,09	13,40	14,94
324	1	0,04	0,07	0,09	0,12	0,16	0,21	0,28	0,34	0,39	0,40	0,50	0,57	0,75	0,84
325	1	0,28	0,48	0,62	0,82	1,12	1,46	1,99	2,43	2,81	2,91	3,61	4,16	5,56	6,19
326	1	0,32	0,55	0,70	0,93	1,27	1,66	2,26	2,76	3,18	3,30	4,09	4,71	6,29	7,00
327	1	0,32	0,55	0,70	0,93	1,27	1,66	2,26	2,76	3,18	3,30	4,09	4,71	6,29	7,00
328	1	0,32	0,55	0,70	0,93	1,27	1,66	2,26	2,76	3,18	3,30	4,09	4,71	6,29	7,00
329	1	0,32	0,55	0,70	0,93	1,27	1,66	2,26	2,76	3,18	3,30	4,09	4,71	6,29	7,00
330	1	0,32	0,55	0,70	0,93	1,27	1,66	2,26	2,76	3,18	3,30	4,09	4,71	6,29	7,00
331	1	0,32	0,55	0,70	0,93	1,27	1,66	2,26	2,76	3,18	3,30	4,09	4,71	6,29	7,00
332	1	0,32	0,55	0,70	0,93	1,27	1,66	2,26	2,76	3,18	3,30	4,09	4,71	6,29	7,00
333	1	0,32	0,55	0,70	0,93	1,27	1,66	2,26	2,76	3,18	3,30	4,09	4,71	6,29	7,00
334	1	0,32	0,55	0,70	0,93	1,27	1,66	2,26	2,76	3,18	3,30	4,09	4,71	6,29	7,00
335	1	0,32	0,55	0,70	0,93	1,27	1,66	2,26	2,76	3,18	3,30	4,09	4,71	6,29	7,00
336	2	1,12	1,72	2,18	2,87	3,90	5,09	6,87	8,37	9,58	9,98	12,30	14,17	18,87	21,05
337	2	1,12	1,72	2,18	2,87	3,90	5,09	6,87	8,37	9,58	9,98	12,30	14,17	18,87	21,05
338	2	1,12	1,72	2,18	2,87	3,90	5,08	6,87	8,37	9,58	9,97	12,29	14,16	18,86	21,04
339	2	1,12	1,72	2,18	2,87	3,90	5,08	6,87	8,37	9,58	9,97	12,29	14,16	18,86	21,04
340	2	1,12	1,72	2,18	2,87	3,90	5,08	6,87	8,37	9,58	9,97	12,29	14,16	18,86	21,04
341	2	1,12	1,72	2,18	2,87	3,90	5,08	6,87	8,37	9,58	9,97	12,29	14,16	18,86	21,04
342	1	0,01	0,02	0,03	0,04	0,05	0,06	0,09	0,11	0,12	0,13	0,16	0,19	0,25	0,28
343	1	0,25	0,41	0,54	0,71	0,98	1,29	1,79	2,23	2,60	2,70	3,41	3,97	5,42	6,09
344	1	0,00	0,00	0,00	0,00	0,00	0,00	0,00	0,00	0,00	0,00	0,00	0,00	0,00	0,00
345	1	0,26	0,43	0,56	0,74	1,02	1,34	1,88	2,34	2,72	2,83	3,56	4,15	5,66	6,37
346	1	0,26	0,43	0,56	0,74	1,02	1,34	1,88	2,34	2,72	2,83	3,56	4,15	5,66	6,37
347	1	0,26	0,43	0,56	0,74	1,02	1,34	1,88	2,34	2,72	2,83	3,56	4,15	5,66	6,37
348	1	0,26	0,43	0,56	0,74	1,02	1,34	1,88	2,34	2,72	2,83	3,56	4,15	5,66	6,37
349	1	0,26	0,43	0,56	0,74	1,02	1,34	1,88	2,34	2,72	2,83	3,56	4,15	5,66	6,37
350	2	1,31	2,02	2,58	3,39	4,63	6,03	8,19	10,00	11,46	11,94	14,76	17,03	22,75	25,41
351	2	1,31	2,02	2,58	3,39	4,63	6,03	8,19	10,00	11,46	11,94	14,76	17,03	22,75	25,41
352	2	1,31	2,02	2,58	3,39	4,63	6,03	8,19	10,00	11,46	11,94	14,76	17,03	22,75	25,41
353	2	1,31	2,02	2,58	3,39	4,63	6,03	8,19	10,00	11,46	11,94	14,76	17,03	22,75	25,41
354	2	1,31	2,02	2,58	3,39	4,63	6,03	8,19	10,00	11,46	11,94	14,76	17,03	22,75	25,41
355	2	1,31	2,02	2,58	3,39	4,63	6,03	8,19	10,00	11,46	11,94	14,76	17,03	22,75	25,41
356	1	0,04	0,06	0,08	0,11	0,15	0,20	0,27	0,33	0,39	0,40	0,50	0,58	0,78	0,88
357	1	0,08	0,13	0,16	0,21	0,30	0,39	0,54	0,67	0,78	0,81	1,02	1,19	1,62	1,82
358	1	0,00	0,00	0,00	0,00	0,00	0,00	0,00	0,00	0,00	0,00	0,00	0,00	0,00	0,00
359	1	0,11	0,18	0,24	0,31	0,44	0,58	0,81	1,00	1,16	1,21	1,52	1,77	2,40	2,70
360	1	0,11	0,18	0,24	0,31	0,44	0,58	0,81	1,00	1,16	1,21	1,52	1,77	2,40	2,70
361	1	0,11	0,18	0,24	0,31	0,44	0,58	0,81	1,00	1,16	1,21	1,52	1,77	2,40	2,70
362	1	0,11	0,18	0,24	0,31	0,44	0,58	0,81	1,00	1,16	1,21	1,52	1,77	2,40	2,70
363	1	0,11	0,18	0,24	0,31	0,44	0,58	0,81	1,00	1,16	1,21	1,52	1,77	2,40	2,70
364	2	1,39	2,17	2,77	3,65	4,98	6,49	8,82	10,79	12,37	12,89	15,95	18,42	24,63	27,52
365	2	1,39	2,17	2,77	3,65	4,98	6,49	8,82	10,79	12,37	12,89	15,95	18,42	24,63	27,52
366	2	1,39	2,17	2,77	3,65	4,98	6,49	8,82	10,79	12,37	12,89	15,95	18,42	24,63	27,52
367	2	1,39	2,17	2,77	3,65	4,98	6,49	8,82	10,79	12,37	12,89	15,95	18,42	24,63	27,52
368	2	1,39	2,17	2,77	3,65	4,98	6,49	8,82	10,79	12,37	12,89	15,95	18,42	24,63	27,52
369	2	1,39	2,17	2,77	3,65	4,98	6,49	8,82	10,79	12,37	12,89	15,95	18,42	24,63	27,52
370	1	0,20	0,33	0,43	0,58	0,81	1,07	1,48	1,82	2,11	2,20	2,74	3,18	4,28	4,80
371	1	0,20	0,33	0,43	0,58	0,81	1,07	1,48	1,82	2,11	2,20	2,74	3,18	4,28	4,80

WALD + CORBE
BERATENDE INGENIEURE

Anlage A.4.11: HQ_T-Tabelle, FGM-Variante P7

FGM		Variante P7													
Kn. Nr.	Abm.	HQ_1	HQ_2	HQ_3	HQ_5	HQ_{10}	HQ_{20}	HQ_{50}	HQ_{100}	HQ_{100k}	HQ_{200}	HQ_{500}	$HQ_{1.000}$	$HQ_{5.000}$	$HQ_{10.000}$
[-]		[m³/s]	[m³/s]	[m³/s]	[m³/s]	[m³/s]	[m³/s]	[m³/s]	[m³/s]	[m³/s]	[m³/s]	[m³/s]	[m³/s]	[m³/s]	[m³/s]
372	1	0,20	0,33	0,43	0,58	0,81	1,07	1,48	1,82	2,11	2,20	2,74	3,18	4,28	4,80
373	1	0,20	0,33	0,43	0,58	0,81	1,07	1,48	1,82	2,11	2,20	2,74	3,18	4,28	4,80
374	1	0,20	0,33	0,43	0,58	0,81	1,07	1,48	1,82	2,11	2,20	2,74	3,18	4,28	4,80
375	1	0,20	0,33	0,43	0,58	0,81	1,07	1,48	1,82	2,11	2,20	2,74	3,18	4,28	4,80
376	2	1,55	2,43	3,11	4,10	5,62	7,33	9,98	12,22	14,03	14,63	18,11	20,93	28,05	31,37
377	2	1,55	2,43	3,11	4,10	5,62	7,33	9,98	12,22	14,03	14,63	18,11	20,93	28,05	31,37
378	2	1,55	2,43	3,11	4,10	5,62	7,33	9,98	12,22	14,03	14,63	18,11	20,93	28,05	31,37
379	2	1,55	2,43	3,11	4,10	5,62	7,33	9,98	12,22	14,03	14,63	18,11	20,93	28,05	31,37
380	2	1,55	2,43	3,11	4,10	5,62	7,33	9,98	12,22	14,03	14,63	18,11	20,93	28,05	31,37
381	2	1,55	2,43	3,11	4,10	5,62	7,33	9,98	12,22	14,03	14,63	18,11	20,93	28,05	31,37
382	1	0,05	0,08	0,10	0,14	0,18	0,24	0,33	0,41	0,47	0,49	0,60	0,70	0,93	1,04
383	1	0,12	0,20	0,26	0,35	0,49	0,64	0,90	1,11	1,29	1,34	1,68	1,96	2,65	2,98
384	1	0,00	0,00	0,00	0,00	0,00	0,00	0,00	0,00	0,00	0,00	0,00	0,00	0,00	0,00
385	1	0,16	0,27	0,36	0,48	0,67	0,89	1,23	1,51	1,76	1,83	2,29	2,65	3,58	4,01
386	1	0,16	0,27	0,36	0,48	0,67	0,89	1,23	1,51	1,76	1,83	2,29	2,65	3,58	4,01
387	1	0,16	0,27	0,36	0,48	0,67	0,89	1,23	1,51	1,76	1,83	2,29	2,65	3,58	4,01
388	1	0,16	0,27	0,36	0,48	0,67	0,89	1,23	1,51	1,76	1,83	2,29	2,65	3,58	4,01
389	1	0,16	0,27	0,36	0,48	0,67	0,89	1,23	1,51	1,76	1,83	2,29	2,65	3,58	4,01
390	2	1,68	2,65	3,39	4,48	6,16	8,03	10,95	13,42	15,43	16,09	19,95	23,08	30,95	34,62
391	2	1,68	2,65	3,39	4,48	6,16	8,03	10,95	13,42	15,43	16,09	19,95	23,08	30,95	34,62
392	2	1,68	2,65	3,39	4,48	6,16	8,03	10,95	13,42	15,43	16,09	19,95	23,08	30,95	34,62
393	2	1,68	2,65	3,39	4,48	6,16	8,03	10,95	13,42	15,43	16,09	19,95	23,08	30,95	34,62
394	2	1,68	2,65	3,39	4,48	6,16	8,03	10,95	13,42	15,43	16,09	19,95	23,08	30,95	34,62
395	2	1,68	2,65	3,39	4,48	6,16	8,03	10,95	13,42	15,43	16,09	19,95	23,08	30,95	34,62
396	1	0,08	0,14	0,18	0,24	0,34	0,46	0,62	0,77	0,89	0,94	1,18	1,37	1,88	2,11
397	1	0,08	0,14	0,18	0,24	0,34	0,46	0,62	0,77	0,89	0,94	1,18	1,37	1,88	2,11
398	1	0,08	0,14	0,18	0,24	0,34	0,46	0,62	0,77	0,89	0,94	1,18	1,37	1,88	2,11
399	1	0,08	0,14	0,18	0,24	0,34	0,46	0,62	0,77	0,89	0,94	1,18	1,37	1,88	2,11
400	1	0,08	0,14	0,18	0,24	0,34	0,46	0,62	0,77	0,89	0,94	1,18	1,37	1,88	2,11
401	1	0,08	0,14	0,18	0,24	0,34	0,46	0,62	0,77	0,89	0,94	1,18	1,37	1,88	2,11
402	2	1,74	2,75	3,52	4,66	6,42	8,37	11,42	14,00	16,11	16,79	20,82	24,09	32,34	36,20
403	2	1,74	2,75	3,52	4,66	6,42	8,37	11,42	14,00	16,11	16,79	20,82	24,09	32,34	36,20
404	2	1,74	2,75	3,52	4,66	6,42	8,37	11,42	14,00	16,11	16,79	20,82	24,09	32,34	36,20
405	2	1,74	2,75	3,52	4,66	6,42	8,37	11,42	14,00	16,11	16,79	20,82	24,09	32,34	36,20
406	2	1,74	2,75	3,52	4,66	6,42	8,37	11,42	14,00	16,11	16,79	20,82	24,09	32,34	36,20
407	2	1,74	2,75	3,52	4,66	6,42	8,37	11,42	14,00	16,11	16,79	20,82	24,09	32,34	36,20
408	1	0,08	0,13	0,17	0,23	0,32	0,43	0,59	0,73	0,85	0,88	1,11	1,29	1,75	1,97
409	1	0,08	0,13	0,17	0,23	0,32	0,43	0,59	0,73	0,85	0,88	1,11	1,29	1,75	1,97
410	1	0,08	0,13	0,17	0,23	0,32	0,43	0,59	0,73	0,85	0,88	1,11	1,29	1,75	1,97
411	1	0,08	0,13	0,17	0,23	0,32	0,43	0,59	0,73	0,85	0,88	1,11	1,29	1,75	1,97
412	1	0,08	0,13	0,17	0,23	0,32	0,43	0,59	0,73	0,85	0,88	1,11	1,29	1,75	1,97
413	1	0,08	0,13	0,17	0,23	0,32	0,43	0,59	0,73	0,85	0,88	1,11	1,29	1,75	1,97
414	2	1,80	2,85	3,65	4,83	6,65	8,68	11,85	14,55	16,74	17,46	21,67	25,08	33,68	37,70
415	2	1,80	2,85	3,65	4,83	6,65	8,68	11,85	14,55	16,74	17,46	21,67	25,08	33,68	37,70
416	2	1,80	2,85	3,65	4,83	6,65	8,68	11,85	14,55	16,74	17,46	21,67	25,08	33,68	37,70
417	2	1,80	2,85	3,65	4,83	6,65	8,68	11,85	14,55	16,74	17,46	21,67	25,08	33,68	37,70
418	2	1,80	2,85	3,65	4,83	6,65	8,68	11,85	14,55	16,74	17,46	21,67	25,08	33,68	37,70
419	2	1,80	2,85	3,65	4,83	6,65	8,68	11,85	14,55	16,74	17,46	21,67	25,08	33,68	37,70
420	1	0,05	0,09	0,12	0,16	0,21	0,28	0,38	0,47	0,54	0,55	0,69	0,79	1,05	1,18
421	1	0,18	0,30	0,39	0,52	0,72	0,95	1,32	1,62	1,88	1,95	2,44	2,82	3,81	4,27
422	1	0,00	0,00	0,00	0,00	0,00	0,00	0,00	0,00	0,00	0,00	0,00	0,00	0,00	0,00
423	1	0,23	0,39	0,50	0,67	0,94	1,23	1,69	2,08	2,41	2,50	3,12	3,61	4,86	5,43
424	1	0,23	0,39	0,50	0,67	0,94	1,23	1,69	2,08	2,41	2,50	3,12	3,61	4,86	5,43
425	1	0,23	0,39	0,50	0,67	0,94	1,23	1,69	2,08	2,41	2,50	3,12	3,61	4,86	5,43
426	1	0,23	0,39	0,50	0,67	0,94	1,23	1,69	2,08	2,41	2,50	3,12	3,61	4,86	5,43
427	1	0,23	0,39	0,50	0,67	0,94	1,23	1,69	2,08	2,41	2,50	3,12	3,61	4,86	5,43
428	2	2,00	3,17	4,06	5,38	7,42	9,68	13,23	16,24	18,70	19,50	24,23	28,07	37,75	42,27
429	2	2,00	3,17	4,06	5,38	7,42	9,68	13,23	16,24	18,70	19,50	24,23	28,07	37,75	42,27
430	2	2,00	3,16	4,06	5,37	7,41	9,67	13,22	16,23	18,69	19,49	24,20	28,03	37,68	42,20
431	2	2,00	3,16	4,06	5,37	7,41	9,67	13,22	16,23	18,69	19,49	24,20	28,03	37,68	42,20
432	2	2,00	3,16	4,06	5,37	7,41	9,67	13,22	16,23	18,69	19,49	24,20	28,03	37,68	42,20
433	2	2,00	3,16	4,06	5,37	7,41	9,67	13,22	16,23	18,69	19,49	24,20	28,03	37,68	42,20

WALD + CORBE
BERATENDE INGENIEURE

Anlage A.4.11: HQ_T-Tabelle, FGM-Variante P7

FGM		Variante P7													
Kn. Nr.	Abm.	HQ_1	HQ_2	HQ_3	HQ_5	HQ_{10}	HQ_{20}	HQ_{50}	HQ_{100}	HQ_{100k}	HQ_{200}	HQ_{500}	$HQ_{1.000}$	$HQ_{5.000}$	$HQ_{10.000}$
[-]		[m³/s]	[m³/s]	[m³/s]	[m³/s]	[m³/s]	[m³/s]	[m³/s]	[m³/s]	[m³/s]	[m³/s]	[m³/s]	[m³/s]	[m³/s]	[m³/s]
434	1	0,19	0,32	0,41	0,55	0,77	1,01	1,39	1,71	1,99	2,06	2,58	2,98	4,02	4,50
435	1	0,19	0,32	0,41	0,55	0,77	1,01	1,39	1,71	1,99	2,06	2,58	2,98	4,02	4,50
436	1	0,19	0,32	0,41	0,55	0,77	1,01	1,39	1,71	1,99	2,06	2,58	2,98	4,02	4,50
437	1	0,19	0,32	0,41	0,55	0,77	1,01	1,39	1,71	1,99	2,06	2,58	2,98	4,02	4,50
438	1	0,19	0,32	0,41	0,55	0,77	1,01	1,39	1,71	1,99	2,06	2,58	2,98	4,02	4,50
439	1	0,19	0,32	0,41	0,55	0,77	1,01	1,39	1,71	1,99	2,06	2,58	2,98	4,02	4,50
440	2	2,15	3,41	4,38	5,80	8,00	10,47	14,32	17,59	20,25	21,13	26,24	30,43	40,95	45,85
441	2	2,15	3,41	4,38	5,80	8,00	10,47	14,32	17,59	20,25	21,13	26,24	30,43	40,95	45,85
442	2	2,15	3,41	4,38	5,80	8,00	10,47	14,32	17,59	20,25	21,13	26,24	30,43	40,95	45,85
443	2	2,15	3,41	4,38	5,80	8,00	10,47	14,32	17,59	20,25	21,13	26,24	30,43	40,95	45,85
444	2	2,15	3,41	4,38	5,80	8,00	10,47	14,32	17,59	20,25	21,13	26,24	30,43	40,95	45,85
445	2	2,15	3,41	4,38	5,80	8,00	10,47	14,32	17,59	20,25	21,13	26,24	30,43	40,95	45,85
446	1	0,09	0,14	0,18	0,24	0,34	0,45	0,63	0,77	0,90	0,94	1,18	1,37	1,86	2,09
447	1	0,00	0,00	0,00	0,00	0,00	0,00	0,00	0,00	0,00	0,00	0,00	0,00	0,00	0,00
448	1	0,09	0,14	0,18	0,24	0,34	0,45	0,63	0,77	0,90	0,94	1,18	1,37	1,86	2,09
449	1	0,09	0,14	0,18	0,24	0,34	0,45	0,63	0,77	0,90	0,94	1,18	1,37	1,86	2,09
450	1	0,09	0,14	0,18	0,24	0,34	0,45	0,63	0,77	0,90	0,94	1,18	1,37	1,86	2,09
451	1	0,09	0,14	0,18	0,24	0,34	0,45	0,63	0,77	0,90	0,94	1,18	1,37	1,86	2,09
452	1	0,09	0,14	0,18	0,24	0,34	0,45	0,63	0,77	0,90	0,94	1,18	1,37	1,86	2,09
453	2	2,21	3,51	4,51	5,98	8,26	10,81	14,79	18,18	20,94	21,85	27,14	31,46	42,36	47,45
454	2	2,21	3,51	4,51	5,98	8,26	10,81	14,79	18,18	20,94	21,85	27,14	31,46	42,36	47,45
455	2	2,21	3,51	4,51	5,98	8,26	10,81	14,79	18,18	20,94	21,85	27,14	31,46	42,36	47,45
456	2	2,21	3,51	4,51	5,98	8,26	10,81	14,79	18,18	20,94	21,85	27,14	31,46	42,36	47,45
457	2	2,21	3,51	4,51	5,98	8,26	10,81	14,79	18,18	20,94	21,85	27,14	31,46	42,36	47,45
458	2	2,21	3,51	4,51	5,98	8,26	10,81	14,79	18,18	20,94	21,85	27,14	31,46	42,36	47,45
459	1	0,18	0,30	0,39	0,51	0,69	0,92	1,28	1,59	1,85	1,92	2,42	2,81	3,84	4,32
460	1	0,18	0,30	0,39	0,51	0,69	0,92	1,28	1,59	1,85	1,92	2,42	2,81	3,84	4,32
461	1	0,18	0,30	0,39	0,51	0,69	0,92	1,28	1,59	1,85	1,92	2,42	2,81	3,84	4,32
462	1	0,18	0,30	0,39	0,51	0,69	0,92	1,28	1,59	1,85	1,92	2,42	2,81	3,84	4,32
463	1	0,18	0,30	0,39	0,51	0,69	0,92	1,28	1,59	1,85	1,92	2,42	2,81	3,84	4,32
464	1	0,18	0,30	0,39	0,51	0,69	0,92	1,28	1,59	1,85	1,92	2,42	2,81	3,84	4,32
465	2	2,34	3,70	4,76	6,31	8,72	11,42	15,65	19,24	22,17	23,13	28,76	33,37	44,97	50,38
466	2	2,34	3,70	4,76	6,31	8,72	11,42	15,65	19,24	22,17	23,13	28,76	33,37	44,97	50,38
467	2	2,34	3,70	4,76	6,31	8,72	11,42	15,65	19,24	22,17	23,13	28,76	33,37	44,97	50,38
468	2	2,34	3,70	4,76	6,31	8,72	11,42	15,65	19,24	22,17	23,13	28,76	33,37	44,97	50,38
469	2	2,34	3,70	4,76	6,31	8,72	11,42	15,65	19,24	22,17	23,13	28,76	33,37	44,97	50,38
470	2	2,34	3,70	4,76	6,31	8,72	11,42	15,65	19,24	22,17	23,13	28,76	33,37	44,97	50,38
471	1	0,22	0,34	0,44	0,58	0,79	1,03	1,38	1,67	1,92	1,98	2,44	2,81	3,70	4,12
472	1	0,32	0,55	0,70	0,93	1,28	1,67	2,28	2,79	3,21	3,34	4,13	4,78	6,38	7,11
473	1	0,00	0,00	0,00	0,00	0,00	0,00	0,00	0,00	0,00	0,00	0,00	0,00	0,00	0,00
474	1	0,52	0,88	1,12	1,49	2,03	2,66	3,59	4,39	5,04	5,24	6,46	7,46	9,92	11,06
475	1	0,52	0,88	1,12	1,49	2,03	2,66	3,59	4,39	5,04	5,24	6,46	7,46	9,92	11,06
476	1	0,52	0,88	1,12	1,49	2,03	2,66	3,59	4,39	5,04	5,24	6,46	7,46	9,92	11,06
477	1	0,52	0,88	1,12	1,49	2,03	2,66	3,59	4,39	5,04	5,24	6,46	7,46	9,92	11,06
478	1	0,52	0,88	1,12	1,49	2,03	2,66	3,59	4,39	5,04	5,24	6,46	7,46	9,92	11,06
479	2	2,83	4,45	5,71	7,58	10,47	13,70	18,75	23,05	26,57	27,70	34,42	39,90	53,70	60,14
480	2	2,83	4,45	5,71	7,58	10,47	13,70	18,75	23,05	26,57	27,70	34,42	39,90	53,70	60,14
481	2	2,83	4,45	5,71	7,58	10,47	13,70	18,75	23,05	26,57	27,70	34,42	39,90	53,70	60,14
482	2	2,83	4,45	5,71	7,58	10,47	13,70	18,75	23,05	26,57	27,70	34,42	39,90	53,70	60,14
483	2	2,83	4,45	5,71	7,58	10,47	13,70	18,75	23,05	26,57	27,70	34,42	39,90	53,70	60,14
484	2	2,83	4,45	5,71	7,58	10,47	13,70	18,75	23,05	26,57	27,70	34,42	39,90	53,70	60,14
485	1	0,15	0,26	0,33	0,44	0,62	0,82	1,13	1,38	1,60	1,66	2,07	2,40	3,23	3,61
486	1	0,15	0,26	0,33	0,44	0,62	0,82	1,13	1,38	1,60	1,66	2,07	2,40	3,23	3,61
487	1	0,15	0,26	0,33	0,44	0,62	0,82	1,13	1,38	1,60	1,66	2,07	2,40	3,23	3,61
488	1	0,15	0,26	0,33	0,44	0,62	0,82	1,13	1,38	1,60	1,66	2,07	2,40	3,23	3,61
489	1	0,15	0,26	0,33	0,44	0,62	0,82	1,13	1,38	1,60	1,66	2,07	2,40	3,23	3,61
490	1	0,15	0,26	0,33	0,44	0,62	0,82	1,13	1,38	1,60	1,66	2,07	2,40	3,23	3,61
491	2	2,95	4,62	5,94	7,88	10,89	14,27	19,54	24,01	27,68	28,87	35,90	41,64	56,07	62,80
492	2	2,95	4,62	5,94	7,88	10,89	14,27	19,54	24,01	27,68	28,87	35,90	41,64	56,07	62,80
493	2	2,95	4,62	5,94	7,88	10,89	14,27	19,54	24,01	27,68	28,87	35,90	41,64	56,07	62,80
494	2	2,95	4,62	5,94	7,88	10,89	14,27	19,54	24,01	27,68	28,87	35,90	41,64	56,07	62,80
495	2	2,95	4,62	5,94	7,88	10,89	14,27	19,54	24,01	27,68	28,87	35,90	41,64	56,07	62,80

WALD + CORBE
BERATENDE INGENIEURE

Anlage A.4.11: HQ_T-Tabelle, FGM-Variante P7

FGM		Variante P7													
Kn. Nr.	Abm.	HQ_1	HQ_2	HQ_3	HQ_5	HQ_{10}	HQ_{20}	HQ_{50}	HQ_{100}	HQ_{100k}	HQ_{200}	HQ_{500}	$HQ_{1.000}$	$HQ_{5.000}$	$HQ_{10.000}$
[-]		[m³/s]	[m³/s]	[m³/s]	[m³/s]	[m³/s]	[m³/s]	[m³/s]	[m³/s]	[m³/s]	[m³/s]	[m³/s]	[m³/s]	[m³/s]	[m³/s]
496	2	2,95	4,62	5,94	7,88	10,89	14,27	19,54	24,01	27,68	28,87	35,90	41,64	56,07	62,80
497	1	0,56	0,83	1,03	1,36	1,86	2,39	3,18	3,82	4,37	4,53	5,51	6,31	8,30	9,20
498	1	0,22	0,38	0,48	0,64	0,87	1,14	1,54	1,88	2,16	2,24	2,76	3,18	4,22	4,72
499	1	0,00	0,00	0,00	0,00	0,00	0,00	0,00	0,00	0,00	0,00	0,00	0,00	0,00	0,00
500	1	0,77	1,16	1,48	1,96	2,69	3,47	4,64	5,60	6,42	6,64	8,11	9,32	12,28	13,64
501	1	0,77	1,16	1,48	1,96	2,69	3,47	4,64	5,60	6,42	6,64	8,11	9,32	12,28	13,64
502	1	0,77	1,16	1,48	1,96	2,69	3,47	4,64	5,60	6,42	6,64	8,11	9,32	12,28	13,64
503	1	0,77	1,16	1,48	1,96	2,69	3,47	4,64	5,60	6,42	6,64	8,11	9,32	12,28	13,64
504	1	0,77	1,16	1,48	1,96	2,69	3,47	4,64	5,60	6,42	6,64	8,11	9,32	12,28	13,64
505	3	3,48	5,21	6,38	8,27	11,40	14,89	20,35	24,96	29,37	29,94	37,26	43,18	58,10	65,09
506	3	3,48	5,21	6,38	8,27	11,40	14,89	20,35	24,96	29,37	29,94	37,26	43,18	58,10	65,09
507	3	3,48	5,21	6,38	8,26	11,39	14,88	20,34	24,95	29,36	29,94	37,23	43,15	58,07	65,07
508	3	3,48	5,21	6,38	8,26	11,39	14,88	20,34	24,95	29,36	29,94	37,23	43,15	58,07	65,07
509	3	3,48	5,21	6,38	8,26	11,39	14,88	20,34	24,95	29,36	29,94	37,23	43,15	58,07	65,07
510	3	3,48	5,21	6,38	8,26	11,39	14,88	20,34	24,95	29,36	29,94	37,23	43,15	58,07	65,07
511	1	0,05	0,08	0,10	0,14	0,20	0,26	0,37	0,45	0,53	0,55	0,70	0,82	1,13	1,27
512	1	0,05	0,08	0,10	0,14	0,20	0,26	0,37	0,45	0,53	0,55	0,70	0,82	1,13	1,27
513	1	0,05	0,08	0,10	0,14	0,20	0,26	0,37	0,45	0,53	0,55	0,70	0,82	1,13	1,27
514	1	0,05	0,08	0,10	0,14	0,20	0,26	0,37	0,45	0,53	0,55	0,70	0,82	1,13	1,27
515	1	0,05	0,08	0,10	0,14	0,20	0,26	0,37	0,45	0,53	0,55	0,70	0,82	1,13	1,27
516	1	0,05	0,08	0,10	0,14	0,20	0,26	0,37	0,45	0,53	0,55	0,70	0,82	1,13	1,27
517	3	3,52	5,26	6,44	8,32	11,47	14,99	20,49	25,13	29,59	30,16	37,52	43,47	58,51	65,56
518	3	3,52	5,26	6,44	8,32	11,47	14,99	20,49	25,13	29,59	30,16	37,52	43,47	58,51	65,56
519	3	3,52	5,26	6,44	8,32	11,47	14,99	20,49	25,13	29,59	30,16	37,52	43,47	58,51	65,56
520	3	3,52	5,26	6,44	8,32	11,47	14,99	20,49	25,13	29,59	30,16	37,52	43,47	58,51	65,56
521	3	3,52	5,26	6,44	8,32	11,47	14,99	20,49	25,13	29,59	30,16	37,52	43,47	58,51	65,56
522	3	3,52	5,26	6,44	8,32	11,47	14,99	20,49	25,13	29,59	30,16	37,52	43,47	58,51	65,56
523	1	0,25	0,38	0,48	0,64	0,88	1,13	1,52	1,83	2,10	2,17	2,65	3,04	4,03	4,47
524	1	0,10	0,16	0,21	0,28	0,39	0,51	0,70	0,86	0,99	1,03	1,27	1,47	1,96	2,19
525	1	0,00	0,00	0,00	0,00	0,00	0,00	0,00	0,00	0,00	0,00	0,00	0,00	0,00	0,00
526	1	0,33	0,53	0,67	0,89	1,22	1,58	2,12	2,57	2,95	3,06	3,75	4,31	5,73	6,37
527	1	0,33	0,53	0,67	0,89	1,22	1,58	2,12	2,57	2,95	3,06	3,75	4,31	5,73	6,37
528	1	0,33	0,53	0,67	0,89	1,22	1,58	2,12	2,57	2,95	3,06	3,75	4,31	5,73	6,37
529	1	0,33	0,53	0,67	0,89	1,22	1,58	2,12	2,57	2,95	3,06	3,75	4,31	5,73	6,37
530	1	0,33	0,53	0,67	0,89	1,22	1,58	2,12	2,57	2,95	3,06	3,75	4,31	5,73	6,37
531	3	3,82	5,71	6,99	8,96	12,34	16,14	22,06	27,04	31,83	32,45	40,35	46,75	62,87	70,45
532	3	3,82	5,71	6,99	8,96	12,34	16,14	22,06	27,04	31,83	32,45	40,35	46,75	62,87	70,45
533	3	3,82	5,71	6,99	8,96	12,34	16,14	22,06	27,04	31,83	32,45	40,35	46,75	62,87	70,45
534	3	3,81	5,71	6,98	8,75	12,05	15,90	21,76	26,16	30,55	31,12	38,60	44,71	60,11	67,38
535	3	3,81	5,71	6,98	8,75	12,05	15,90	21,76	26,16	30,55	31,12	38,60	44,71	60,11	67,38
536	3	3,81	5,71	6,98	8,75	12,05	15,90	21,76	26,16	30,55	31,12	38,60	44,71	60,11	67,38
537	1	0,07	0,11	0,14	0,19	0,26	0,34	0,46	0,56	0,65	0,67	0,83	0,96	1,28	1,43
538	1	0,14	0,23	0,30	0,40	0,56	0,74	1,02	1,26	1,46	1,52	1,90	2,20	2,98	3,34
539	1	0,00	0,00	0,00	0,00	0,00	0,00	0,00	0,00	0,00	0,00	0,00	0,00	0,00	0,00
540	1	0,20	0,34	0,44	0,59	0,82	1,08	1,48	1,82	2,11	2,19	2,73	3,16	4,26	4,76
541	1	0,20	0,34	0,44	0,59	0,82	1,08	1,48	1,82	2,11	2,19	2,73	3,16	4,26	4,76
542	1	0,20	0,34	0,44	0,59	0,82	1,08	1,48	1,82	2,11	2,19	2,73	3,16	4,26	4,76
543	1	0,20	0,34	0,44	0,59	0,82	1,08	1,48	1,82	2,11	2,19	2,73	3,16	4,26	4,76
544	1	0,20	0,34	0,44	0,59	0,82	1,08	1,48	1,82	2,11	2,19	2,73	3,16	4,26	4,76
545	3	3,97	5,94	7,27	9,10	12,40	16,43	22,46	26,97	31,48	32,08	39,81	46,10	62,07	69,58
546	3	3,97	5,94	7,27	9,10	12,40	16,43	22,46	26,97	31,48	32,08	39,81	46,10	62,07	69,58
547	3	3,97	5,94	7,27	9,10	12,40	16,43	22,46	26,97	31,48	32,08	39,81	46,10	62,07	69,58
548	3	3,97	5,94	7,27	9,10	12,40	16,43	22,46	26,97	31,48	32,08	39,81	46,10	62,07	69,58
549	3	3,97	5,94	7,27	9,10	12,40	16,43	22,46	26,97	31,48	32,08	39,81	46,10	62,07	69,58
550	3	3,97	5,94	7,27	9,10	12,40	16,43	22,46	26,97	31,48	32,08	39,81	46,10	62,07	69,58
551	1	0,06	0,11	0,14	0,19	0,26	0,35	0,47	0,59	0,68	0,71	0,90	1,05	1,43	1,61
552	1	0,06	0,11	0,14	0,19	0,26	0,35	0,47	0,59	0,68	0,71	0,90	1,05	1,43	1,61
553	1	0,06	0,11	0,14	0,19	0,26	0,35	0,47	0,59	0,68	0,71	0,90	1,05	1,43	1,61
554	1	0,06	0,11	0,14	0,19	0,26	0,35	0,47	0,59	0,68	0,71	0,90	1,05	1,43	1,61
555	1	0,06	0,11	0,14	0,19	0,26	0,35	0,47	0,59	0,68	0,71	0,90	1,05	1,43	1,61
556	1	0,06	0,11	0,14	0,19	0,26	0,35	0,47	0,59	0,68	0,71	0,90	1,05	1,43	1,61
557	3	4,01	6,00	7,34	9,20	12,49	16,55	22,60	27,15	31,68	32,28	40,06	46,41	62,48	70,04

WALD + CORBE
BERATENDE INGENIEURE

Anlage A.4.11: HQ_T-Tabelle, FGM-Variante P7

FGM		Variante P7													
Kn. Nr.	Abm.	HQ_1	HQ_2	HQ_3	HQ_5	HQ_{10}	HQ_{20}	HQ_{50}	HQ_{100}	HQ_{100k}	HQ_{200}	HQ_{500}	$HQ_{1.000}$	$HQ_{5.000}$	$HQ_{10.000}$
[-]		[m³/s]	[m³/s]	[m³/s]	[m³/s]	[m³/s]	[m³/s]	[m³/s]	[m³/s]	[m³/s]	[m³/s]	[m³/s]	[m³/s]	[m³/s]	[m³/s]
558	3	4,01	6,00	7,34	9,20	12,49	16,55	22,60	27,15	31,68	32,28	40,06	46,41	62,48	70,04
559	3	4,01	6,00	7,34	9,20	12,49	16,55	22,60	27,15	31,68	32,28	40,06	46,41	62,48	70,04
560	3	4,01	6,00	7,34	9,20	12,49	16,55	22,60	27,15	31,68	32,28	40,06	46,41	62,48	70,04
561	3	4,01	6,00	7,34	9,20	12,49	16,55	22,60	27,15	31,68	32,28	40,06	46,41	62,48	70,04
562	3	4,01	6,00	7,34	9,20	12,49	16,55	22,60	27,15	31,68	32,28	40,06	46,41	62,48	70,04
563	1	0,37	0,64	0,82	1,08	1,49	1,94	2,64	3,21	3,71	3,85	4,75	5,50	7,31	8,17
564	1	0,37	0,64	0,82	1,08	1,49	1,94	2,64	3,21	3,71	3,85	4,75	5,50	7,31	8,17
565	1	0,37	0,64	0,82	1,08	1,49	1,94	2,64	3,21	3,71	3,85	4,75	5,50	7,31	8,17
566	1	0,37	0,64	0,82	1,08	1,49	1,94	2,64	3,21	3,71	3,85	4,75	5,50	7,31	8,17
567	1	0,37	0,64	0,82	1,08	1,49	1,94	2,64	3,21	3,71	3,85	4,75	5,50	7,31	8,17
568	1	0,37	0,64	0,82	1,08	1,49	1,94	2,64	3,21	3,71	3,85	4,75	5,50	7,31	8,17
569	3	4,33	6,47	7,92	9,93	13,39	17,80	24,24	29,11	33,96	34,61	42,96	49,79	67,10	75,24
570	3	4,33	6,47	7,92	9,93	13,39	17,80	24,24	29,11	33,96	34,61	42,96	49,79	67,10	75,24
571	3	4,33	6,47	7,92	9,93	13,39	17,80	24,24	29,11	33,96	34,61	42,96	49,79	67,10	75,24
572	3	4,33	6,47	7,92	9,93	13,39	17,80	24,24	29,11	33,96	34,61	42,96	49,79	67,10	75,24
573	3	4,33	6,47	7,92	9,93	13,39	17,80	24,24	29,11	33,96	34,61	42,96	49,79	67,10	75,24
574	3	4,33	6,47	7,92	9,93	13,39	17,80	24,24	29,11	33,96	34,61	42,96	49,79	67,10	75,24
575	1	0,04	0,07	0,09	0,12	0,16	0,22	0,31	0,39	0,45	0,47	0,59	0,69	0,95	1,07
576	1	0,00	0,00	0,00	0,00	0,00	0,00	0,00	0,00	0,00	0,00	0,00	0,00	0,00	0,00
577	1	0,04	0,07	0,09	0,12	0,16	0,22	0,31	0,39	0,45	0,47	0,59	0,69	0,95	1,07
578	1	0,04	0,07	0,09	0,12	0,16	0,22	0,31	0,39	0,45	0,47	0,59	0,69	0,95	1,07
579	1	0,04	0,07	0,09	0,12	0,16	0,22	0,31	0,39	0,45	0,47	0,59	0,69	0,95	1,07
580	1	0,04	0,07	0,09	0,12	0,16	0,22	0,31	0,39	0,45	0,47	0,59	0,69	0,95	1,07
581	1	0,04	0,07	0,09	0,12	0,16	0,22	0,31	0,39	0,45	0,47	0,59	0,69	0,95	1,07
582	1	0,04	0,07	0,09	0,12	0,16	0,22	0,31	0,39	0,45	0,47	0,59	0,69	0,95	1,07
583	3	4,35	6,51	7,97	9,99	13,46	17,88	24,34	29,22	34,08	34,73	43,11	49,97	67,33	75,50
584	3	4,35	6,51	7,97	9,99	13,46	17,88	24,34	29,22	34,08	34,73	43,11	49,97	67,33	75,50
585	3	4,35	6,51	7,97	9,99	13,46	17,88	24,34	29,22	34,08	34,73	43,11	49,97	67,33	75,50
586	3	4,35	6,51	7,97	9,99	13,46	17,88	24,34	29,22	34,08	34,73	43,11	49,97	67,33	75,50
587	3	4,35	6,51	7,97	9,99	13,46	17,88	24,34	29,22	34,08	34,73	43,11	49,97	67,33	75,50
588	3	4,35	6,51	7,97	9,99	13,46	17,88	24,34	29,22	34,08	34,73	43,11	49,97	67,33	75,50
589	1	0,04	0,06	0,08	0,11	0,15	0,20	0,28	0,35	0,41	0,42	0,54	0,63	0,86	0,97
590	1	0,04	0,06	0,08	0,11	0,15	0,20	0,28	0,35	0,41	0,42	0,54	0,63	0,86	0,97
591	1	0,04	0,06	0,08	0,11	0,15	0,20	0,28	0,35	0,41	0,42	0,54	0,63	0,86	0,97
592	1	0,04	0,06	0,08	0,11	0,15	0,20	0,28	0,35	0,41	0,42	0,54	0,63	0,86	0,97
593	1	0,04	0,06	0,08	0,11	0,15	0,20	0,28	0,35	0,41	0,42	0,54	0,63	0,86	0,97
594	1	0,04	0,06	0,08	0,11	0,15	0,20	0,28	0,35	0,41	0,42	0,54	0,63	0,86	0,97
595	3	4,38	6,55	8,01	10,04	13,51	17,96	24,42	29,31	34,21	34,84	43,24	50,12	67,52	75,72
596	3	4,38	6,55	8,01	10,04	13,51	17,96	24,42	29,31	34,21	34,84	43,24	50,12	67,52	75,72
597	3	4,38	6,55	8,01	10,04	13,51	17,96	24,42	29,31	34,21	34,84	43,24	50,12	67,52	75,72
598	3	4,38	6,55	8,01	10,04	13,51	17,96	24,42	29,31	34,21	34,84	43,24	50,12	67,52	75,72
599	3	4,38	6,55	8,01	10,04	13,51	17,96	24,42	29,31	34,21	34,84	43,24	50,12	67,52	75,72
600	3	4,38	6,55	8,01	10,04	13,51	17,96	24,42	29,31	34,21	34,84	43,24	50,12	67,52	75,72
601	1	0,09	0,15	0,20	0,26	0,35	0,46	0,62	0,76	0,87	0,91	1,12	1,29	1,72	1,91
602	1	0,13	0,22	0,29	0,39	0,54	0,72	0,99	1,23	1,42	1,48	1,85	2,14	2,89	3,24
603	1	0,00	0,00	0,00	0,00	0,00	0,00	0,00	0,00	0,00	0,00	0,00	0,00	0,00	0,00
604	1	0,22	0,38	0,49	0,65	0,89	1,18	1,61	1,99	2,29	2,38	2,96	3,42	4,58	5,13
605	1	0,22	0,38	0,49	0,65	0,89	1,18	1,61	1,99	2,29	2,38	2,96	3,42	4,58	5,13
606	1	0,22	0,38	0,49	0,65	0,89	1,18	1,61	1,99	2,29	2,38	2,96	3,42	4,58	5,13
607	1	0,22	0,38	0,49	0,65	0,89	1,18	1,61	1,99	2,29	2,38	2,96	3,42	4,58	5,13
608	1	0,22	0,38	0,49	0,65	0,89	1,18	1,61	1,99	2,29	2,38	2,96	3,42	4,58	5,13
609	3	4,55	6,81	8,34	10,45	14,01	18,66	25,26	30,30	35,48	36,06	44,68	51,81	69,83	78,32
610	3	4,55	6,81	8,34	10,45	14,01	18,66	25,26	30,30	35,48	36,06	44,68	51,81	69,83	78,32
611	3	4,55	6,81	8,34	10,45	14,01	18,65	25,24	30,29	35,47	36,05	44,66	51,78	69,79	78,29
612	3	4,55	6,80	8,33	10,44	13,90	18,55	25,04	29,76	34,76	35,32	43,57	50,35	67,54	75,55
613	3	4,55	6,80	8,33	10,44	13,90	18,55	25,04	29,76	34,76	35,32	43,57	50,35	67,54	75,55
614	3	4,55	6,80	8,33	10,44	13,90	18,55	25,04	29,76	34,76	35,32	43,57	50,35	67,54	75,55
615	1	0,08	0,13	0,17	0,23	0,32	0,41	0,58	0,72	0,84	0,87	1,09	1,27	1,74	1,95
616	1	0,08	0,13	0,17	0,23	0,32	0,41	0,58	0,72	0,84	0,87	1,09	1,27	1,74	1,95
617	1	0,08	0,13	0,17	0,23	0,32	0,41	0,58	0,72	0,84	0,87	1,09	1,27	1,74	1,95
618	1	0,08	0,13	0,17	0,23	0,32	0,41	0,58	0,72	0,84	0,87	1,09	1,27	1,74	1,95
619	1	0,08	0,13	0,17	0,23	0,32	0,41	0,58	0,72	0,84	0,87	1,09	1,27	1,74	1,95

WALD + CORBE
BERATENDE INGENIEURE

Anlage A.4.11: HQ_T-Tabelle, FGM-Variante P7

FGM		Variante P7													
Kn. Nr.	Abm.	HQ_1	HQ_2	HQ_3	HQ_5	HQ_{10}	HQ_{20}	HQ_{50}	HQ_{100}	HQ_{100k}	HQ_{200}	HQ_{500}	$HQ_{1.000}$	$HQ_{5.000}$	$HQ_{10.000}$
[-]		[m³/s]	[m³/s]	[m³/s]	[m³/s]	[m³/s]	[m³/s]	[m³/s]	[m³/s]	[m³/s]	[m³/s]	[m³/s]	[m³/s]	[m³/s]	[m³/s]
620	1	0,08	0,13	0,17	0,23	0,32	0,41	0,58	0,72	0,84	0,87	1,09	1,27	1,74	1,95
621	3	4,60	6,88	8,42	10,55	13,99	18,69	25,24	29,95	34,97	35,53	43,84	50,65	67,94	76,01
622	3	4,60	6,88	8,42	10,55	13,99	18,69	25,24	29,95	34,97	35,53	43,84	50,65	67,94	76,01
623	3	4,60	6,88	8,42	10,55	13,99	18,69	25,24	29,95	34,97	35,53	43,84	50,65	67,94	76,01
624	3	4,60	6,88	8,42	10,55	13,99	18,69	25,24	29,95	34,97	35,53	43,84	50,65	67,94	76,01
625	3	4,60	6,88	8,42	10,55	13,99	18,69	25,24	29,95	34,97	35,53	43,84	50,65	67,94	76,01
626	3	4,60	6,88	8,42	10,55	13,99	18,69	25,24	29,95	34,97	35,53	43,84	50,65	67,94	76,01
627	1	0,03	0,06	0,07	0,10	0,13	0,17	0,23	0,28	0,33	0,34	0,42	0,48	0,64	0,71
628	1	0,18	0,30	0,39	0,52	0,73	0,96	1,34	1,65	1,91	1,99	2,48	2,88	3,89	4,35
629	1	0,00	0,00	0,00	0,00	0,00	0,00	0,00	0,00	0,00	0,00	0,00	0,00	0,00	0,00
630	1	0,21	0,35	0,46	0,62	0,86	1,13	1,57	1,93	2,23	2,33	2,90	3,36	4,53	5,06
631	1	0,21	0,35	0,46	0,62	0,86	1,13	1,57	1,93	2,23	2,33	2,90	3,36	4,53	5,06
632	1	0,21	0,35	0,46	0,62	0,86	1,13	1,57	1,93	2,23	2,33	2,90	3,36	4,53	5,06
633	1	0,21	0,35	0,46	0,62	0,86	1,13	1,57	1,93	2,23	2,33	2,90	3,36	4,53	5,06
634	1	0,21	0,35	0,46	0,62	0,86	1,13	1,57	1,93	2,23	2,33	2,90	3,36	4,53	5,06
635	1	5,28	7,92	10,18	13,42	18,84	24,54	32,08	38,74	44,74	46,30	57,13	65,93	88,25	108,55
636	1	5,28	7,92	10,18	13,42	18,84	24,54	32,08	38,74	44,74	46,30	57,13	65,93	88,25	108,55
637	1	5,28	7,92	10,18	13,42	18,84	24,54	32,08	38,74	44,74	46,30	57,13	65,93	88,25	108,55
638	1	5,28	7,92	10,18	13,42	18,84	24,54	32,08	38,74	44,74	46,30	57,13	65,93	88,25	108,55
639	1	5,28	7,92	10,18	13,42	18,84	24,54	32,08	38,74	44,74	46,30	57,13	65,93	88,25	108,55
640	3	4,75	7,11	8,70	10,91	14,31	19,12	25,82	30,58	35,68	36,25	44,74	51,71	69,37	77,60
641	3	4,75	7,11	8,70	10,91	14,31	19,12	25,82	30,58	35,68	36,25	44,74	51,71	69,37	77,60
642	1	0,24	0,32	0,34	0,34	0,34	0,34	0,34	0,34	0,34	0,34	0,34	0,34	0,34	0,34
643	1	0,24	0,32	0,34	0,34	0,34	0,34	0,34	0,34	0,34	0,34	0,34	0,34	0,34	0,34
644	3	4,77	7,13	8,73	10,94	14,35	19,13	25,83	30,58	35,68	36,25	44,75	51,71	69,37	77,60
645	3	4,77	7,13	8,73	10,94	14,35	19,13	25,83	30,58	35,68	36,25	44,75	51,71	69,37	77,60
646	1	0,14	0,23	0,30	0,40	0,56	0,74	1,02	1,27	1,47	1,53	1,92	2,23	3,02	3,39
647	1	0,14	0,23	0,30	0,40	0,56	0,74	1,02	1,27	1,47	1,53	1,92	2,23	3,02	3,39
648	1	0,14	0,23	0,30	0,40	0,56	0,74	1,02	1,27	1,47	1,53	1,92	2,23	3,02	3,39
649	1	0,14	0,23	0,30	0,40	0,56	0,74	1,02	1,27	1,47	1,53	1,92	2,23	3,02	3,39
650	1	0,14	0,23	0,30	0,40	0,56	0,74	1,02	1,27	1,47	1,53	1,92	2,23	3,02	3,39
651	1	0,14	0,23	0,30	0,40	0,56	0,74	1,02	1,27	1,47	1,53	1,92	2,23	3,02	3,39
652	1	0,14	0,23	0,30	0,40	0,56	0,74	1,02	1,27	1,47	1,53	1,92	2,23	3,02	3,39
653	1	0,14	0,23	0,30	0,40	0,56	0,74	1,02	1,27	1,47	1,53	1,92	2,23	3,02	3,39
654	1	0,14	0,23	0,30	0,40	0,56	0,74	1,02	1,27	1,47	1,53	1,92	2,23	3,02	3,39
655	1	0,03	0,05	0,07	0,09	0,13	0,17	0,24	0,30	0,35	0,36	0,46	0,54	0,74	0,83
656	1	0,03	0,05	0,07	0,09	0,13	0,17	0,24	0,30	0,35	0,36	0,46	0,54	0,74	0,83
657	1	0,03	0,05	0,07	0,09	0,13	0,17	0,24	0,30	0,35	0,36	0,46	0,54	0,74	0,83
658	3	4,86	7,27	8,90	11,15	14,63	19,38	26,15	30,95	36,07	36,65	45,21	52,27	70,15	78,50
659	3	4,86	7,27	8,90	11,15	14,63	19,38	26,15	30,95	36,07	36,65	45,21	52,27	70,15	78,50
660	3	4,88	7,30	8,93	11,19	14,68	19,42	26,20	30,99	36,13	36,70	45,27	52,33	70,24	78,60
661	3	4,88	7,29	8,92	11,18	14,66	19,14	25,81	30,18	34,71	35,23	43,10	49,67	66,50	74,39
662	1	0,30	0,39	0,42	0,42	0,42	0,42	0,42	0,42	0,42	0,42	0,42	0,42	0,42	0,42
663	1	0,30	0,39	0,42	0,42	0,42	0,42	0,42	0,42	0,42	0,42	0,42	0,42	0,42	0,42
664	3	4,90	7,31	8,94	11,20	14,69	19,14	25,81	30,18	34,71	35,23	43,10	49,67	66,50	74,40
665	3	4,90	7,31	8,94	11,20	14,69	19,14	25,81	30,18	34,71	35,23	43,10	49,67	66,50	74,40
666	1	0,19	0,24	0,26	0,26	0,26	0,26	0,26	0,26	0,26	0,26	0,26	0,26	0,26	0,26
667	1	0,19	0,24	0,26	0,26	0,26	0,26	0,26	0,26	0,26	0,26	0,26	0,26	0,26	0,26
668	3	4,91	7,33	8,97	11,22	14,72	19,14	25,81	30,18	34,71	35,23	43,10	49,67	66,50	74,40
669	3	4,91	7,33	8,97	11,22	14,72	19,14	25,81	30,18	34,71	35,23	43,10	49,67	66,50	74,40
670	1	0,09	0,14	0,19	0,25	0,35	0,47	0,65	0,81	0,94	0,98	1,23	1,43	1,94	2,18
671	1	0,09	0,14	0,19	0,25	0,35	0,47	0,65	0,81	0,94	0,98	1,23	1,43	1,94	2,18
672	1	0,09	0,14	0,19	0,25	0,35	0,47	0,65	0,81	0,94	0,98	1,23	1,43	1,94	2,18
673	3	4,97	7,42	9,07	11,36	14,89	19,23	25,94	30,30	34,82	35,35	43,24	49,84	66,72	74,64
674	3	4,97	7,42	9,07	11,36	14,89	19,23	25,94	30,30	34,82	35,35	43,24	49,84	66,72	74,64
675	3	4,97	7,42	9,07	11,36	14,89	19,23	25,94	30,30	34,82	35,35	43,24	49,84	66,72	74,64
676	3	4,97	7,42	9,07	11,36	14,89	19,23	25,94	30,30	34,82	35,35	43,24	49,84	66,72	74,64
677	1	0,00	0,00	0,00	0,00	0,00	0,00	0,00	0,00	0,00	0,00	0,00	0,00	0,00	0,00
678	1	0,00	0,00	0,00	0,00	0,00	0,00	0,00	0,00	0,00	0,00	0,00	0,00	0,00	0,00
679	1	0,00	0,00	0,00	0,00	0,00	0,00	0,00	0,00	0,00	0,00	0,00	0,00	0,00	0,00
680	1	0,00	0,00	0,00	0,00	0,00	0,00	0,00	0,00	0,00	0,00	0,00	0,00	0,00	0,00
681	1	0,00	0,00	0,00	0,00	0,00	0,00	0,00	0,00	0,00	0,00	0,00	0,00	0,00	0,00

WALD + CORBE
BERATENDE INGENIEURE

Anlage A.4.11: HQ_T-Tabelle, FGM-Variante P7

FGM		Variante P7													
Kn. Nr.	Abm.	HQ_1	HQ_2	HQ_3	HQ_5	HQ_{10}	HQ_{20}	HQ_{50}	HQ_{100}	HQ_{100k}	HQ_{200}	HQ_{500}	$HQ_{1.000}$	$HQ_{5.000}$	$HQ_{10.000}$
[-]		[m³/s]	[m³/s]	[m³/s]	[m³/s]	[m³/s]	[m³/s]	[m³/s]	[m³/s]	[m³/s]	[m³/s]	[m³/s]	[m³/s]	[m³/s]	[m³/s]
682	1	0,00	0,00	0,00	0,00	0,00	0,00	0,00	0,00	0,00	0,00	0,00	0,00	0,00	0,00
683	1	0,00	0,00	0,00	0,00	0,00	0,00	0,00	0,00	0,00	0,00	0,00	0,00	0,00	0,00
684	1	0,00	0,00	0,00	0,00	0,00	0,00	0,00	0,00	0,00	0,00	0,00	0,00	0,00	0,00
685	1	0,00	0,00	0,00	0,00	0,00	0,00	0,00	0,00	0,00	0,00	0,00	0,00	0,00	0,00
686	1	0,00	0,00	0,00	0,00	0,00	0,00	0,00	0,00	0,00	0,00	0,00	0,00	0,00	0,00
687	1	0,00	0,00	0,00	0,00	0,00	0,00	0,00	0,00	0,00	0,00	0,00	0,00	0,00	0,00
688	1	0,00	0,00	0,00	0,00	0,00	0,00	0,00	0,00	0,00	0,00	0,00	0,00	0,00	0,00
689	1	0,00	0,00	0,00	0,00	0,00	0,00	0,00	0,00	0,00	0,00	0,00	0,00	0,00	0,00
690	1	0,00	0,00	0,00	0,00	0,00	0,00	0,00	0,00	0,00	0,00	0,00	0,00	0,00	0,00
691	1	0,00	0,00	0,00	0,00	0,00	0,00	0,00	0,00	0,00	0,00	0,00	0,00	0,00	0,00
692	1	0,00	0,00	0,00	0,00	0,00	0,00	0,00	0,00	0,00	0,00	0,00	0,00	0,00	0,00
693	1	0,00	0,00	0,00	0,00	0,00	0,00	0,00	0,00	0,00	0,00	0,00	0,00	0,00	0,00
694	1	0,00	0,00	0,00	0,00	0,00	0,00	0,00	0,00	0,00	0,00	0,00	0,00	0,00	0,00
695	1	0,00	0,00	0,00	0,00	0,00	0,00	0,00	0,00	0,00	0,00	0,00	0,00	0,00	0,00
696	1	0,00	0,00	0,00	0,00	0,00	0,00	0,00	0,00	0,00	0,00	0,00	0,00	0,00	0,00
697	1	0,00	0,00	0,00	0,00	0,00	0,00	0,00	0,00	0,00	0,00	0,00	0,00	0,00	0,00
698	1	0,00	0,00	0,00	0,00	0,00	0,00	0,00	0,00	0,00	0,00	0,00	0,00	0,00	0,00
699	1	0,00	0,00	0,00	0,00	0,00	0,00	0,00	0,00	0,00	0,00	0,00	0,00	0,00	0,00
700	1	0,00	0,00	0,00	0,00	0,00	0,00	0,00	0,00	0,00	0,00	0,00	0,00	0,00	0,00
701	1	0,00	0,00	0,00	0,00	0,00	0,00	0,00	0,00	0,00	0,00	0,00	0,00	0,00	0,00
702	1	0,00	0,00	0,00	0,00	0,00	0,00	0,00	0,00	0,00	0,00	0,00	0,00	0,00	0,00
703	1	0,00	0,00	0,00	0,00	0,00	0,00	0,00	0,00	0,00	0,00	0,00	0,00	0,00	0,00
704	1	0,00	0,00	0,00	0,00	0,00	0,00	0,00	0,00	0,00	0,00	0,00	0,00	0,00	0,00
705	1	0,00	0,00	0,00	0,00	0,00	0,00	0,00	0,00	0,00	0,00	0,00	0,00	0,00	0,00
706	1	0,00	0,00	0,00	0,00	0,00	0,00	0,00	0,00	0,00	0,00	0,00	0,00	0,00	0,00
707	1	0,00	0,00	0,00	0,00	0,00	0,00	0,00	0,00	0,00	0,00	0,00	0,00	0,00	0,00
708	1	0,00	0,00	0,00	0,00	0,00	0,00	0,00	0,00	0,00	0,00	0,00	0,00	0,00	0,00
709	1	0,00	0,00	0,00	0,00	0,00	0,00	0,00	0,00	0,00	0,00	0,00	0,00	0,00	0,00
710	1	0,00	0,00	0,00	0,00	0,00	0,00	0,00	0,00	0,00	0,00	0,00	0,00	0,00	0,00
711	1	0,00	0,00	0,00	0,00	0,00	0,00	0,00	0,00	0,00	0,00	0,00	0,00	0,00	0,00
712	1	0,00	0,00	0,00	0,00	0,00	0,00	0,00	0,00	0,00	0,00	0,00	0,00	0,00	0,00
713	1	0,00	0,00	0,00	0,00	0,00	0,00	0,00	0,00	0,00	0,00	0,00	0,00	0,00	0,00
714	1	0,00	0,00	0,00	0,00	0,00	0,00	0,00	0,00	0,00	0,00	0,00	0,00	0,00	0,00
715	1	0,00	0,00	0,00	0,00	0,00	0,00	0,00	0,00	0,00	0,00	0,00	0,00	0,00	0,00
716	1	0,00	0,00	0,00	0,00	0,00	0,00	0,00	0,00	0,00	0,00	0,00	0,00	0,00	0,00
717	1	0,00	0,00	0,01	0,01	0,01	0,01	0,02	0,02	0,02	0,02	0,03	0,03	0,04	0,04
718	1	0,66	1,13	1,46	1,93	2,64	3,46	4,71	5,78	6,64	6,89	8,53	9,86	13,12	14,66
719	1	0,67	1,14	1,47	1,94	2,65	3,47	4,72	5,80	6,66	6,91	8,55	9,88	13,16	14,70
720	1	0,67	1,14	1,47	1,94	2,65	3,47	4,72	5,80	6,66	6,91	8,55	9,88	13,16	14,70
721	1	0,67	1,14	1,47	1,94	2,65	3,47	4,72	5,80	6,66	6,91	8,55	9,88	13,16	14,70
722	1	0,67	1,14	1,47	1,94	2,65	3,47	4,72	5,80	6,66	6,91	8,55	9,88	13,16	14,70
723	1	0,67	1,14	1,47	1,94	2,65	3,47	4,72	5,80	6,66	6,91	8,55	9,88	13,16	14,70
724	1	0,67	1,14	1,47	1,94	2,65	3,47	4,72	5,80	6,66	6,91	8,55	9,88	13,16	14,70
725	1	0,67	1,14	1,47	1,94	2,65	3,47	4,72	5,80	6,66	6,91	8,55	9,88	13,16	14,70
726	1	0,67	1,14	1,47	1,94	2,65	3,47	4,72	5,80	6,66	6,91	8,55	9,88	13,16	14,70
727	1	0,67	1,14	1,47	1,94	2,65	3,47	4,72	5,80	6,66	6,91	8,55	9,88	13,16	14,70
728	1	0,67	1,14	1,47	1,94	2,65	3,47	4,72	5,80	6,66	6,91	8,55	9,88	13,16	14,70
729	1	0,67	1,14	1,47	1,94	2,65	3,47	4,72	5,80	6,66	6,91	8,55	9,88	13,16	14,70
730	1	0,26	0,43	0,57	0,76	1,05	1,40	1,94	2,39	2,77	2,88	3,59	4,19	5,65	6,33
731	1	0,26	0,43	0,57	0,76	1,05	1,40	1,94	2,39	2,77	2,88	3,59	4,19	5,65	6,33
732	1	0,26	0,43	0,57	0,76	1,05	1,40	1,94	2,39	2,77	2,88	3,59	4,19	5,65	6,33
733	1	0,26	0,43	0,57	0,76	1,05	1,40	1,94	2,39	2,77	2,88	3,59	4,19	5,65	6,33
734	1	0,26	0,43	0,57	0,76	1,05	1,40	1,94	2,39	2,77	2,88	3,59	4,19	5,65	6,33
735	1	0,26	0,43	0,57	0,76	1,05	1,40	1,94	2,39	2,77	2,88	3,59	4,19	5,65	6,33
736	1	0,91	1,57	2,03	2,69	3,70	4,87	6,64	8,15	9,38	9,74	12,07	13,98	18,67	20,86
737	1	0,91	1,57	2,03	2,69	3,70	4,87	6,64	8,15	9,38	9,74	12,07	13,98	18,67	20,86
738	1	0,91	1,57	2,03	2,69	3,70	4,86	6,62	8,14	9,38	9,73	12,06	13,97	18,65	20,83
739	1	0,91	1,57	2,03	2,69	3,70	4,86	6,62	8,14	9,38	9,73	12,06	13,97	18,65	20,83
740	1	0,91	1,57	2,03	2,69	3,70	4,86	6,62	8,14	9,38	9,73	12,06	13,97	18,65	20,83
741	1	0,91	1,57	2,03	2,69	3,70	4,86	6,62	8,14	9,38	9,73	12,06	13,97	18,65	20,83
742	1	0,36	0,62	0,80	1,06	1,45	1,91	2,61	3,18	3,67	3,82	4,71	5,44	7,28	8,12
743	1	0,36	0,62	0,80	1,06	1,45	1,91	2,61	3,18	3,67	3,82	4,71	5,44	7,28	8,12

WALD + CORBE
BERATENDE INGENIEURE

Anlage A.4.11: HQ_T-Tabelle, FGM-Variante P7

FGM		Variante P7													
Kn. Nr.	Abm.	HQ_1	HQ_2	HQ_3	HQ_5	HQ_{10}	HQ_{20}	HQ_{50}	HQ_{100}	HQ_{100k}	HQ_{200}	HQ_{500}	$HQ_{1.000}$	$HQ_{5.000}$	$HQ_{10.000}$
[-]		[m³/s]	[m³/s]	[m³/s]	[m³/s]	[m³/s]	[m³/s]	[m³/s]	[m³/s]	[m³/s]	[m³/s]	[m³/s]	[m³/s]	[m³/s]	[m³/s]
744	1	0,36	0,62	0,80	1,06	1,45	1,91	2,61	3,18	3,67	3,82	4,71	5,44	7,28	8,12
745	1	0,36	0,62	0,80	1,06	1,45	1,91	2,61	3,18	3,67	3,82	4,71	5,44	7,28	8,12
746	1	0,36	0,62	0,80	1,06	1,45	1,91	2,61	3,18	3,67	3,82	4,71	5,44	7,28	8,12
747	1	0,36	0,62	0,80	1,06	1,45	1,91	2,61	3,18	3,67	3,82	4,71	5,44	7,28	8,12
748	2	1,13	1,90	2,45	3,26	4,50	5,92	8,08	9,91	11,42	11,91	14,77	17,06	22,94	25,67
749	2	1,13	1,90	2,45	3,26	4,50	5,92	8,08	9,91	11,42	11,91	14,77	17,06	22,94	25,67
750	2	1,13	1,90	2,45	3,26	4,50	5,92	8,08	9,91	11,42	11,91	14,77	17,06	22,94	25,67
751	2	1,13	1,90	2,45	3,26	4,50	5,92	8,08	9,91	11,42	11,91	14,77	17,06	22,94	25,67
752	2	1,13	1,90	2,45	3,26	4,50	5,92	8,08	9,91	11,42	11,91	14,77	17,06	22,94	25,67
753	2	1,13	1,90	2,45	3,26	4,50	5,92	8,08	9,91	11,42	11,91	14,77	17,06	22,94	25,67
754	1	0,19	0,32	0,42	0,56	0,78	1,03	1,42	1,74	2,01	2,10	2,60	3,02	4,06	4,54
755	1	0,19	0,32	0,42	0,56	0,78	1,03	1,42	1,74	2,01	2,10	2,60	3,02	4,06	4,54
756	1	0,19	0,32	0,42	0,56	0,78	1,03	1,42	1,74	2,01	2,10	2,60	3,02	4,06	4,54
757	1	0,19	0,32	0,42	0,56	0,78	1,03	1,42	1,74	2,01	2,10	2,60	3,02	4,06	4,54
758	1	0,19	0,32	0,42	0,56	0,78	1,03	1,42	1,74	2,01	2,10	2,60	3,02	4,06	4,54
759	1	0,19	0,32	0,42	0,56	0,78	1,03	1,42	1,74	2,01	2,10	2,60	3,02	4,06	4,54
760	2	1,28	2,18	2,80	3,72	5,14	6,74	9,22	11,32	13,06	13,62	16,91	19,56	26,30	29,44
761	2	1,28	2,18	2,80	3,72	5,14	6,74	9,22	11,32	13,06	13,62	16,91	19,56	26,30	29,44
762	2	1,28	2,17	2,80	3,72	5,13	6,74	9,21	11,30	13,04	13,60	16,89	19,52	26,26	29,41
763	2	1,28	2,17	2,80	3,72	5,13	6,74	9,21	11,30	13,04	13,60	16,89	19,52	26,26	29,41
764	2	1,28	2,17	2,80	3,72	5,13	6,74	9,21	11,30	13,04	13,60	16,89	19,52	26,26	29,41
765	2	1,28	2,17	2,80	3,72	5,13	6,74	9,21	11,30	13,04	13,60	16,89	19,52	26,26	29,41
766	2	1,28	2,17	2,80	3,72	5,13	6,74	9,21	11,30	13,04	13,60	16,89	19,52	26,26	29,41
767	2	1,28	2,17	2,80	3,72	5,13	6,74	9,21	11,30	13,04	13,60	16,89	19,52	26,26	29,41
768	2	1,28	2,17	2,80	3,72	5,13	6,74	9,21	11,30	13,04	13,60	16,89	19,52	26,26	29,41
769	2	1,28	2,17	2,80	3,72	5,13	6,74	9,21	11,30	13,04	13,60	16,89	19,52	26,26	29,41
770	2	1,28	2,17	2,80	3,72	5,13	6,74	9,21	11,30	13,04	13,60	16,89	19,52	26,26	29,41
771	1	0,46	0,79	1,01	1,33	1,83	2,39	3,24	3,96	4,56	4,74	5,85	6,73	8,98	10,02
772	1	0,46	0,79	1,01	1,33	1,83	2,39	3,24	3,96	4,56	4,74	5,85	6,73	8,98	10,02
773	1	0,46	0,79	1,01	1,33	1,83	2,39	3,24	3,96	4,56	4,74	5,85	6,73	8,98	10,02
774	1	0,46	0,79	1,01	1,33	1,83	2,39	3,24	3,96	4,56	4,74	5,85	6,73	8,98	10,02
775	1	0,46	0,79	1,01	1,33	1,83	2,39	3,24	3,96	4,56	4,74	5,85	6,73	8,98	10,02
776	1	0,46	0,79	1,01	1,33	1,83	2,39	3,24	3,96	4,56	4,74	5,85	6,73	8,98	10,02
777	1	0,46	0,79	1,01	1,33	1,83	2,39	3,24	3,96	4,56	4,74	5,85	6,73	8,98	10,02
778	1	0,46	0,79	1,01	1,33	1,83	2,39	3,24	3,96	4,56	4,74	5,85	6,73	8,98	10,02
779	1	0,46	0,79	1,01	1,33	1,83	2,39	3,24	3,96	4,56	4,74	5,85	6,73	8,98	10,02
780	1	0,46	0,79	1,01	1,33	1,83	2,39	3,24	3,96	4,56	4,74	5,85	6,73	8,98	10,02
781	1	0,46	0,79	1,01	1,33	1,83	2,39	3,24	3,96	4,56	4,74	5,85	6,73	8,98	10,02
782	2	1,70	2,80	3,60	4,79	6,62	8,69	11,87	14,57	16,81	17,52	21,77	25,18	33,89	37,96
783	2	1,70	2,80	3,60	4,79	6,62	8,69	11,87	14,57	16,81	17,52	21,77	25,18	33,89	37,96
784	2	1,70	2,80	3,60	4,79	6,62	8,69	11,87	14,57	16,81	17,52	21,77	25,18	33,89	37,96
785	2	1,70	2,80	3,60	4,79	6,62	8,69	11,87	14,57	16,81	17,52	21,77	25,18	33,89	37,96
786	2	1,70	2,80	3,60	4,79	6,62	8,69	11,87	14,57	16,81	17,52	21,77	25,18	33,89	37,96
787	2	1,70	2,80	3,60	4,79	6,62	8,69	11,87	14,57	16,81	17,52	21,77	25,18	33,89	37,96
788	4	6,08	9,06	11,07	13,87	18,17	23,04	30,23	36,10	41,41	41,74	50,31	57,51	75,77	84,23
789	4	6,08	9,06	11,07	13,87	18,17	23,04	30,23	36,10	41,41	41,74	50,31	57,51	75,77	84,23
790	1	0,04	0,05	0,05	0,05	0,05	0,05	0,05	0,05	0,05	0,05	0,05	0,05	0,05	0,05
791	1	0,04	0,05	0,05	0,05	0,05	0,05	0,05	0,05	0,05	0,05	0,05	0,05	0,05	0,05
792	4	6,08	9,06	11,07	13,87	18,17	23,04	30,24	36,11	41,42	41,75	50,32	57,51	75,77	84,23
793	1	0,11	0,14	0,15	0,15	0,15	0,15	0,15	0,15	0,15	0,15	0,15	0,15	0,15	0,15
794	1	0,11	0,14	0,15	0,15	0,15	0,15	0,15	0,15	0,15	0,15	0,15	0,15	0,15	0,15
795	4	6,09	9,07	11,09	13,89	18,19	23,06	30,26	36,13	41,44	41,77	50,35	57,52	75,77	84,23
796	1	0,12	0,16	0,17	0,17	0,17	0,17	0,17	0,17	0,17	0,17	0,17	0,17	0,17	0,17
797	1	0,12	0,16	0,17	0,17	0,17	0,17	0,17	0,17	0,17	0,17	0,17	0,17	0,17	0,17
798	4	6,10	9,08	11,10	13,90	18,21	23,08	30,28	36,15	41,47	41,80	50,38	57,52	75,77	84,23
799	1	0,10	0,14	0,18	0,24	0,33	0,42	0,56	0,68	0,78	0,80	0,98	1,12	1,48	1,64
800	1	0,84	1,44	1,83	2,41	3,29	4,29	5,81	7,06	8,13	8,46	10,41	11,97	15,96	17,79
801	1	0,94	1,57	1,99	2,63	3,58	4,67	6,30	7,67	8,82	9,17	11,29	12,98	17,29	19,26
802	1	0,94	1,57	1,99	2,63	3,58	4,67	6,30	7,67	8,82	9,17	11,29	12,98	17,29	19,26
803	1	0,94	1,57	1,99	2,63	3,58	4,67	6,30	7,67	8,82	9,17	11,29	12,98	17,29	19,26
804	1	0,94	1,57	1,99	2,63	3,58	4,67	6,30	7,67	8,82	9,17	11,29	12,98	17,29	19,26
805	1	0,94	1,57	1,99	2,63	3,58	4,67	6,30	7,67	8,82	9,17	11,29	12,98	17,29	19,26

WALD + CORBE
BERATENDE INGENIEURE

Anlage A.4.11: HQ_T-Tabelle, FGM-Variante P7

FGM		Variante P7													
Kn. Nr.	Abm.	HQ_1	HQ_2	HQ_3	HQ_5	HQ_{10}	HQ_{20}	HQ_{50}	HQ_{100}	HQ_{100k}	HQ_{200}	HQ_{500}	$HQ_{1.000}$	$HQ_{5.000}$	$HQ_{10.000}$
[-]		[m³/s]	[m³/s]	[m³/s]	[m³/s]	[m³/s]	[m³/s]	[m³/s]	[m³/s]	[m³/s]	[m³/s]	[m³/s]	[m³/s]	[m³/s]	[m³/s]
806	1	0,94	1,57	1,99	2,63	3,58	4,67	6,30	7,67	8,82	9,17	11,29	12,98	17,29	19,26
807	1	0,94	1,57	1,99	2,63	3,58	4,67	6,30	7,67	8,82	9,17	11,29	12,98	17,29	19,26
808	1	0,94	1,57	1,99	2,63	3,58	4,67	6,30	7,67	8,82	9,17	11,29	12,98	17,29	19,26
809	1	0,94	1,57	1,99	2,63	3,58	4,67	6,30	7,67	8,82	9,17	11,29	12,98	17,29	19,26
810	1	0,94	1,57	1,99	2,63	3,58	4,67	6,30	7,67	8,82	9,17	11,29	12,98	17,29	19,26
811	1	0,94	1,57	1,99	2,63	3,58	4,67	6,30	7,67	8,82	9,17	11,29	12,98	17,29	19,26
812	1	0,03	0,05	0,06	0,08	0,11	0,14	0,19	0,23	0,27	0,28	0,34	0,39	0,51	0,57
813	1	0,50	0,87	1,12	1,47	2,01	2,62	3,57	4,35	4,99	5,20	6,42	7,40	9,86	10,99
814	1	0,53	0,92	1,17	1,55	2,11	2,75	3,75	4,57	5,24	5,46	6,74	7,76	10,33	11,52
815	1	0,53	0,92	1,17	1,55	2,11	2,75	3,75	4,57	5,24	5,46	6,74	7,76	10,33	11,52
816	1	0,53	0,92	1,17	1,55	2,11	2,75	3,75	4,57	5,24	5,46	6,74	7,76	10,33	11,52
817	1	0,53	0,92	1,17	1,55	2,11	2,75	3,75	4,57	5,24	5,46	6,74	7,76	10,33	11,52
818	1	0,53	0,92	1,17	1,55	2,11	2,75	3,75	4,57	5,24	5,46	6,74	7,76	10,33	11,52
819	2	1,38	2,20	2,81	3,70	5,05	6,57	8,90	10,85	12,44	12,96	15,98	18,41	24,54	27,40
820	2	1,38	2,20	2,81	3,70	5,05	6,57	8,90	10,85	12,44	12,96	15,98	18,41	24,54	27,40
821	2	1,38	2,19	2,80	3,69	5,04	6,56	8,89	10,84	12,43	12,95	15,97	18,39	24,52	27,39
822	2	1,38	2,19	2,80	3,69	5,04	6,56	8,89	10,84	12,43	12,95	15,97	18,39	24,52	27,39
823	2	1,38	2,19	2,80	3,69	5,04	6,56	8,89	10,84	12,43	12,95	15,97	18,39	24,52	27,39
824	2	1,38	2,19	2,80	3,69	5,04	6,56	8,89	10,84	12,43	12,95	15,97	18,39	24,52	27,39
825	2	1,38	2,19	2,80	3,69	5,04	6,56	8,89	10,84	12,43	12,95	15,97	18,39	24,52	27,39
826	2	1,38	2,19	2,80	3,69	5,04	6,56	8,89	10,84	12,43	12,95	15,97	18,39	24,52	27,39
827	2	1,38	2,19	2,80	3,69	5,04	6,56	8,89	10,84	12,43	12,95	15,97	18,39	24,52	27,39
828	2	1,38	2,19	2,80	3,69	5,04	6,56	8,89	10,84	12,43	12,95	15,97	18,39	24,52	27,39
829	2	1,38	2,19	2,80	3,69	5,04	6,56	8,89	10,84	12,43	12,95	15,97	18,39	24,52	27,39
830	1	0,01	0,02	0,02	0,03	0,04	0,04	0,06	0,07	0,08	0,08	0,09	0,11	0,13	0,15
831	1	0,38	0,66	0,85	1,12	1,54	2,02	2,76	3,38	3,89	4,05	5,01	5,79	7,73	8,62
832	1	0,39	0,67	0,86	1,15	1,57	2,06	2,82	3,44	3,96	4,12	5,09	5,88	7,85	8,76
833	1	0,39	0,67	0,86	1,15	1,57	2,06	2,82	3,44	3,96	4,12	5,09	5,88	7,85	8,76
834	1	0,39	0,67	0,86	1,15	1,57	2,06	2,82	3,44	3,96	4,12	5,09	5,88	7,85	8,76
835	1	0,39	0,67	0,86	1,15	1,57	2,06	2,82	3,44	3,96	4,12	5,09	5,88	7,85	8,76
836	1	0,39	0,67	0,86	1,15	1,57	2,06	2,82	3,44	3,96	4,12	5,09	5,88	7,85	8,76
837	1	0,39	0,67	0,86	1,15	1,57	2,06	2,82	3,44	3,96	4,12	5,09	5,88	7,85	8,76
838	1	0,39	0,67	0,86	1,15	1,57	2,06	2,82	3,44	3,96	4,12	5,09	5,88	7,85	8,76
839	1	0,39	0,67	0,86	1,15	1,57	2,06	2,82	3,44	3,96	4,12	5,09	5,88	7,85	8,76
840	1	0,39	0,67	0,86	1,15	1,57	2,06	2,82	3,44	3,96	4,12	5,09	5,88	7,85	8,76
841	1	0,39	0,67	0,86	1,15	1,57	2,06	2,82	3,44	3,96	4,12	5,09	5,88	7,85	8,76
842	2	1,72	2,68	3,43	4,54	6,23	8,12	11,05	13,49	15,49	16,13	19,94	23,00	30,73	34,34
843	2	1,72	2,68	3,43	4,54	6,23	8,12	11,05	13,49	15,49	16,13	19,94	23,00	30,73	34,34
844	2	1,72	2,68	3,43	4,54	6,23	8,12	11,05	13,49	15,49	16,13	19,94	23,00	30,73	34,34
845	2	1,72	2,68	3,43	4,54	6,23	8,12	11,05	13,49	15,49	16,13	19,94	23,00	30,73	34,34
846	2	1,72	2,68	3,43	4,54	6,23	8,12	11,05	13,49	15,49	16,13	19,94	23,00	30,73	34,34
847	4	7,61	11,34	13,86	17,36	22,74	28,84	37,85	45,19	51,94	52,36	63,20	72,58	95,64	106,31
848	4	7,61	11,34	13,86	17,36	22,74	28,84	37,85	45,19	51,94	52,36	63,20	72,58	95,64	106,31
849	4	7,61	11,34	13,86	17,36	22,74	28,84	37,85	45,19	51,94	52,36	63,20	72,58	95,64	106,31
850	4	7,61	11,34	13,86	17,36	22,74	28,84	37,85	45,19	51,94	52,36	63,20	72,58	95,64	106,31
851	4	7,61	11,34	13,86	17,36	22,74	28,84	37,85	45,19	51,94	52,36	63,20	72,58	95,64	106,31
852	4	7,61	11,34	13,86	17,36	22,74	28,84	37,85	45,19	51,94	52,36	63,20	72,58	95,64	106,31
853	1	0,16	0,24	0,31	0,40	0,55	0,71	0,95	1,15	1,32	1,36	1,67	1,92	2,52	2,80
854	1	0,21	0,37	0,47	0,62	0,85	1,12	1,52	1,86	2,15	2,23	2,76	3,18	4,24	4,74
855	1	0,00	0,00	0,00	0,00	0,00	0,00	0,00	0,00	0,00	0,00	0,00	0,00	0,00	0,00
856	1	0,36	0,59	0,75	0,99	1,35	1,76	2,37	2,89	3,33	3,45	4,26	4,90	6,51	7,27
857	1	0,36	0,59	0,75	0,99	1,35	1,76	2,37	2,89	3,33	3,45	4,26	4,90	6,51	7,27
858	1	0,10	0,13	0,14	0,14	0,14	0,14	0,14	0,14	0,14	0,14	0,14	0,14	0,14	0,14
859	1	0,10	0,13	0,14	0,14	0,14	0,14	0,14	0,14	0,14	0,14	0,14	0,14	0,14	0,14
860	1	0,10	0,13	0,14	0,14	0,14	0,14	0,14	0,14	0,14	0,14	0,14	0,14	0,14	0,14
861	1	0,37	0,63	0,80	1,04	1,40	1,82	2,43	2,95	3,39	3,50	4,39	5,05	6,66	7,41
862	1	0,37	0,63	0,80	1,04	1,40	1,82	2,43	2,95	3,39	3,50	4,39	5,05	6,66	7,41
863	1	0,37	0,63	0,80	1,04	1,40	1,82	2,43	2,95	3,39	3,50	4,39	5,05	6,66	7,41
864	1	0,37	0,63	0,80	1,04	1,40	1,82	2,43	2,95	3,39	3,50	4,39	5,05	6,66	7,41
865	1	0,37	0,63	0,80	1,04	1,40	1,82	2,43	2,95	3,39	3,50	4,39	5,05	6,66	7,41
866	4	7,92	11,79	14,42	18,06	23,65	29,99	39,35	47,00	54,03	54,51	65,83	75,54	99,52	110,63
867	4	7,92	11,79	14,42	18,06	23,65	29,99	39,35	47,00	54,03	54,51	65,83	75,54	99,52	110,63

WALD + CORBE
BERATENDE INGENIEURE

Anlage A.4.11: HQ_T-Tabelle, FGM-Variante P7

FGM		Variante P7													
Kn. Nr.	Abm.	HQ_1	HQ_2	HQ_3	HQ_5	HQ_{10}	HQ_{20}	HQ_{50}	HQ_{100}	HQ_{100k}	HQ_{200}	HQ_{500}	$HQ_{1.000}$	$HQ_{5.000}$	$HQ_{10.000}$
[-]		[m³/s]	[m³/s]	[m³/s]	[m³/s]	[m³/s]	[m³/s]	[m³/s]	[m³/s]	[m³/s]	[m³/s]	[m³/s]	[m³/s]	[m³/s]	[m³/s]
868	4	7,92	11,79	14,42	18,06	23,65	29,99	39,35	47,00	54,03	54,51	65,83	75,54	99,52	110,63
869	4	7,92	11,79	14,42	18,06	23,65	29,99	39,35	47,00	54,03	54,51	65,83	75,54	99,52	110,63
870	4	7,92	11,79	14,42	18,06	23,65	29,99	39,35	47,00	54,03	54,51	65,83	75,54	99,52	110,63
871	4	7,92	11,79	14,42	18,06	23,65	29,99	39,35	47,00	54,03	54,51	65,83	75,54	99,52	110,63
872	4	7,92	11,79	14,42	18,06	23,65	29,99	39,35	47,00	54,03	54,51	65,83	75,54	99,52	110,63
873	4	7,92	11,79	14,42	18,06	23,65	29,99	39,35	47,00	54,03	54,51	65,83	75,54	99,52	110,63
874	4	7,92	11,79	14,42	18,06	23,65	29,99	39,35	47,00	54,03	54,51	65,83	75,54	99,52	110,63
875	4	7,92	11,79	14,42	18,06	23,65	29,99	39,35	47,00	54,03	54,51	65,83	75,54	99,52	110,63
876	4	7,92	11,79	14,42	18,06	23,65	29,99	39,35	47,00	54,03	54,51	65,83	75,54	99,52	110,63
877	1	0,01	0,02	0,02	0,03	0,04	0,05	0,06	0,07	0,08	0,09	0,11	0,12	0,15	0,16
878	1	0,01	0,02	0,02	0,03	0,04	0,05	0,07	0,08	0,10	0,10	0,13	0,15	0,21	0,23
879	1	0,02	0,03	0,04	0,05	0,07	0,09	0,13	0,16	0,18	0,19	0,23	0,27	0,35	0,39
880	1	0,02	0,03	0,04	0,05	0,07	0,09	0,13	0,16	0,18	0,19	0,23	0,27	0,35	0,39
881	1	0,02	0,03	0,04	0,05	0,07	0,09	0,13	0,16	0,18	0,19	0,23	0,27	0,35	0,39
882	1	0,02	0,03	0,04	0,05	0,07	0,09	0,13	0,16	0,18	0,19	0,23	0,27	0,35	0,39
883	1	0,02	0,03	0,04	0,05	0,07	0,09	0,13	0,16	0,18	0,19	0,23	0,27	0,35	0,39
884	1	0,02	0,03	0,04	0,05	0,07	0,09	0,13	0,16	0,18	0,19	0,23	0,27	0,35	0,39
885	1	0,02	0,02	0,03	0,04	0,05	0,07	0,09	0,11	0,13	0,13	0,16	0,19	0,25	0,27
886	1	0,01	0,02	0,03	0,04	0,05	0,07	0,10	0,12	0,14	0,14	0,18	0,21	0,29	0,33
887	1	0,03	0,04	0,06	0,08	0,10	0,14	0,19	0,23	0,27	0,28	0,34	0,40	0,54	0,60
888	1	0,03	0,04	0,06	0,08	0,10	0,14	0,19	0,23	0,27	0,28	0,34	0,40	0,54	0,60
889	4	7,93	11,81	14,43	18,08	23,68	30,02	39,40	47,05	54,09	54,58	65,92	75,63	99,61	110,73
890	4	7,94	11,83	14,46	18,11	23,72	30,07	39,46	47,13	54,18	54,68	66,04	75,77	99,73	110,87
891	1	0,26	0,34	0,36	0,36	0,36	0,36	0,36	0,36	0,36	0,36	0,36	0,36	0,36	0,36
892	1	0,26	0,34	0,36	0,36	0,36	0,36	0,36	0,36	0,36	0,36	0,36	0,36	0,36	0,36
893	4	7,96	11,85	14,49	18,14	23,76	30,11	39,51	47,18	54,24	54,70	66,06	75,79	99,74	110,87
894	4	7,98	11,88	14,53	18,19	23,82	30,20	39,62	47,31	54,39	54,85	66,24	76,00	99,94	111,08
895	1	0,11	0,14	0,15	0,15	0,15	0,15	0,15	0,15	0,15	0,15	0,15	0,15	0,15	0,15
896	1	0,11	0,14	0,15	0,15	0,15	0,15	0,15	0,15	0,15	0,15	0,15	0,15	0,15	0,15
897	4	7,99	11,90	14,54	18,20	23,84	30,22	39,64	47,33	54,41	54,86	66,25	76,01	99,94	111,08
898	4	7,99	11,90	14,54	18,20	23,84	30,22	39,64	47,33	54,41	54,86	66,25	76,01	99,94	111,08
899	4	7,99	11,90	14,54	18,20	23,84	30,22	39,64	47,33	54,41	54,86	66,25	76,01	99,94	111,08
900	1	0,02	0,03	0,03	0,03	0,03	0,03	0,03	0,03	0,03	0,03	0,03	0,03	0,03	0,03
901	1	0,02	0,03	0,03	0,03	0,03	0,03	0,03	0,03	0,03	0,03	0,03	0,03	0,03	0,03
902	1	0,10	0,18	0,23	0,30	0,43	0,57	0,80	1,00	1,17	1,22	1,54	1,81	2,48	2,80
903	1	0,10	0,18	0,23	0,30	0,43	0,57	0,80	1,00	1,17	1,22	1,54	1,81	2,48	2,80
904	1	0,10	0,18	0,23	0,30	0,43	0,57	0,80	1,00	1,17	1,22	1,54	1,81	2,48	2,80
905	1	0,12	0,19	0,25	0,32	0,45	0,59	0,83	1,03	1,20	1,25	1,57	1,84	2,51	2,83
906	1	0,12	0,19	0,25	0,32	0,45	0,59	0,83	1,03	1,20	1,25	1,57	1,84	2,51	2,83
907	1	0,48	0,63	0,67	0,67	0,67	0,67	0,67	0,67	0,67	0,67	0,67	0,67	0,67	0,67
908	1	0,48	0,63	0,67	0,67	0,67	0,67	0,67	0,67	0,67	0,67	0,67	0,67	0,67	0,67
909	1	0,56	0,74	0,84	0,92	1,09	1,25	1,47	1,70	1,87	1,92	2,24	2,51	3,18	3,50
910	1	0,56	0,74	0,84	0,92	1,09	1,25	1,47	1,70	1,87	1,92	2,24	2,51	3,18	3,50
911	1	0,13	0,17	0,18	0,18	0,18	0,18	0,18	0,18	0,18	0,18	0,18	0,18	0,18	0,18
912	1	0,13	0,17	0,18	0,18	0,18	0,18	0,18	0,18	0,18	0,18	0,18	0,18	0,18	0,18
913	4	8,00	11,91	14,55	18,22	23,86	30,24	39,67	47,36	54,44	54,88	66,27	76,02	99,94	111,08
914	4	8,00	11,91	14,55	18,22	23,86	30,24	39,67	47,36	54,44	54,88	66,27	76,02	99,94	111,08
915	4	8,00	11,91	14,55	18,22	23,86	30,24	39,67	47,36	54,44	54,88	66,27	76,02	99,94	111,08
916	4	8,00	11,91	14,55	18,22	23,86	30,24	39,67	47,36	54,44	54,88	66,27	76,02	99,94	111,08
917	4	8,00	11,89	14,54	18,21	23,84	30,20	39,57	46,97	54,11	54,55	65,62	74,85	98,43	109,38
918	4	8,00	11,89	14,54	18,21	23,84	30,20	39,57	46,97	54,11	54,55	65,62	74,85	98,43	109,38
919	4	8,00	11,89	14,54	18,21	23,84	30,20	39,57	46,97	54,11	54,55	65,62	74,85	98,43	109,38
920	4	8,00	11,89	14,54	18,21	23,84	30,20	39,57	46,97	54,11	54,55	65,62	74,85	98,43	109,38
921	4	8,00	11,89	14,54	18,21	23,84	30,20	39,57	46,97	54,11	54,55	65,62	74,85	98,43	109,38
922	1	0,01	0,02	0,02	0,02	0,03	0,04	0,05	0,06	0,07	0,07	0,08	0,09	0,12	0,13
923	1	0,10	0,16	0,20	0,26	0,36	0,47	0,62	0,75	0,86	0,89	1,09	1,25	1,65	1,84
924	1	0,22	0,37	0,48	0,64	0,89	1,16	1,58	1,93	2,23	2,32	2,87	3,32	4,43	4,95
925	1	0,00	0,00	0,00	0,00	0,00	0,00	0,00	0,00	0,00	0,00	0,00	0,00	0,00	0,00
926	1	0,31	0,53	0,68	0,90	1,24	1,61	2,19	2,67	3,07	3,19	3,94	4,53	6,04	6,74
927	1	0,31	0,53	0,68	0,90	1,24	1,61	2,19	2,67	3,07	3,19	3,94	4,53	6,04	6,74
928	1	0,31	0,53	0,68	0,90	1,24	1,61	2,19	2,67	3,07	3,19	3,94	4,53	6,04	6,74
929	1	0,31	0,53	0,68	0,90	1,24	1,61	2,19	2,67	3,07	3,19	3,94	4,53	6,04	6,74

WALD + CORBE
BERATENDE INGENIEURE

Anlage A.4.11: HQ_T-Tabelle, FGM-Variante P7

FGM		Variante P7													
Kn. Nr.	Abm.	HQ_1	HQ_2	HQ_3	HQ_5	HQ_{10}	HQ_{20}	HQ_{50}	HQ_{100}	HQ_{100k}	HQ_{200}	HQ_{500}	$HQ_{1.000}$	$HQ_{5.000}$	$HQ_{10.000}$
[-]		[m³/s]	[m³/s]	[m³/s]	[m³/s]	[m³/s]	[m³/s]	[m³/s]	[m³/s]	[m³/s]	[m³/s]	[m³/s]	[m³/s]	[m³/s]	[m³/s]
930	1	0,31	0,53	0,68	0,90	1,24	1,61	2,19	2,67	3,07	3,19	3,94	4,53	6,04	6,74
931	1	0,31	0,53	0,68	0,90	1,24	1,61	2,19	2,67	3,07	3,19	3,94	4,53	6,04	6,74
932	1	0,31	0,53	0,68	0,90	1,24	1,61	2,19	2,67	3,07	3,19	3,94	4,53	6,04	6,74
933	1	0,31	0,53	0,68	0,90	1,24	1,61	2,19	2,67	3,07	3,19	3,94	4,53	6,04	6,74
934	1	0,31	0,53	0,68	0,90	1,24	1,61	2,19	2,67	3,07	3,19	3,94	4,53	6,04	6,74
935	1	0,31	0,53	0,68	0,90	1,24	1,61	2,19	2,67	3,07	3,19	3,94	4,53	6,04	6,74
936	4	8,25	12,27	15,00	18,78	24,60	31,16	40,82	48,44	55,82	56,27	67,68	77,09	101,27	112,54
937	4	8,25	12,27	15,00	18,78	24,60	31,16	40,82	48,44	55,82	56,27	67,68	77,09	101,27	112,54
938	4	8,25	12,27	15,00	18,78	24,60	31,16	40,82	48,44	55,82	56,27	67,68	77,09	101,27	112,54
939	1	0,14	0,18	0,19	0,19	0,19	0,19	0,19	0,19	0,19	0,19	0,19	0,19	0,19	0,19
940	1	0,14	0,18	0,19	0,19	0,19	0,19	0,19	0,19	0,19	0,19	0,19	0,19	0,19	0,19
941	4	8,26	12,28	15,02	18,80	24,62	31,18	40,85	48,44	55,82	56,27	67,68	77,09	101,27	112,54
942	4	8,26	12,28	15,02	18,80	24,62	31,18	40,85	48,44	55,82	56,27	67,68	77,09	101,27	112,54
943	4	8,26	12,28	15,02	18,80	24,62	31,18	40,85	48,44	55,82	56,27	67,68	77,09	101,27	112,54
944	4	8,26	12,28	15,02	18,80	24,62	31,18	40,85	48,44	55,82	56,27	67,68	77,09	101,27	112,54
945	4	8,26	12,28	15,02	18,80	24,62	31,18	40,85	48,44	55,82	56,27	67,68	77,09	101,27	112,54
946	4	8,26	12,28	15,02	18,80	24,62	31,18	40,85	48,44	55,82	56,27	67,68	77,09	101,27	112,54
947	1	0,03	0,05	0,06	0,08	0,12	0,15	0,22	0,27	0,31	0,33	0,41	0,48	0,67	0,75
948	1	0,03	0,05	0,06	0,08	0,12	0,15	0,22	0,27	0,31	0,33	0,41	0,48	0,67	0,75
949	1	0,03	0,05	0,06	0,08	0,12	0,15	0,22	0,27	0,31	0,33	0,41	0,48	0,67	0,75
950	1	0,03	0,05	0,06	0,08	0,12	0,15	0,22	0,27	0,31	0,33	0,41	0,48	0,67	0,75
951	1	0,03	0,05	0,06	0,08	0,12	0,15	0,22	0,27	0,31	0,33	0,41	0,48	0,67	0,75
952	1	0,02	0,04	0,05	0,07	0,08	0,11	0,14	0,17	0,20	0,20	0,25	0,28	0,37	0,41
953	1	0,00	0,00	0,00	0,00	0,01	0,01	0,01	0,01	0,01	0,02	0,02	0,02	0,03	0,03
954	1	0,03	0,04	0,05	0,07	0,09	0,11	0,15	0,18	0,21	0,22	0,26	0,30	0,40	0,44
955	1	0,03	0,04	0,05	0,07	0,09	0,11	0,15	0,18	0,21	0,22	0,26	0,30	0,40	0,44
956	1	0,03	0,04	0,05	0,07	0,09	0,11	0,15	0,18	0,21	0,22	0,26	0,30	0,40	0,44
957	1	0,03	0,04	0,05	0,07	0,09	0,11	0,15	0,18	0,21	0,22	0,26	0,30	0,40	0,44
958	1	0,03	0,04	0,05	0,07	0,09	0,11	0,15	0,18	0,21	0,22	0,26	0,30	0,40	0,44
959	4	8,26	12,28	15,02	18,80	24,62	31,18	40,85	48,44	55,82	56,27	67,68	77,09	101,27	112,54
960	4	8,26	12,28	15,02	18,80	24,62	31,18	40,85	48,44	55,82	56,27	67,68	77,09	101,27	112,54
961	4	8,26	12,28	15,02	18,80	24,62	31,18	40,85	48,44	55,82	56,27	67,68	77,09	101,27	112,54
962	4	8,26	12,28	15,02	18,80	24,62	31,18	40,85	48,44	55,82	56,27	67,68	77,09	101,27	112,54
963	4	8,26	12,28	15,02	18,80	24,62	31,18	40,85	48,44	55,82	56,27	67,68	77,09	101,27	112,54
964	4	8,26	12,28	15,02	18,80	24,62	31,18	40,85	48,44	55,82	56,27	67,68	77,09	101,27	112,54
965	1	0,02	0,02	0,03	0,04	0,05	0,06	0,08	0,10	0,11	0,11	0,14	0,15	0,20	0,21
966	1	0,00	0,00	0,00	0,00	0,00	0,00	0,00	0,00	0,00	0,00	0,00	0,00	0,00	0,00
967	1	0,22	0,36	0,46	0,62	0,87	1,16	1,59	1,96	2,27	2,36	2,95	3,42	4,61	5,16
968	1	0,00	0,00	0,00	0,00	0,00	0,00	0,00	0,00	0,00	0,00	0,00	0,00	0,00	0,00
969	1	0,23	0,38	0,49	0,66	0,92	1,22	1,67	2,05	2,37	2,47	3,07	3,56	4,79	5,36
970	1	0,23	0,38	0,49	0,66	0,92	1,22	1,67	2,05	2,37	2,47	3,07	3,56	4,79	5,36
971	1	0,23	0,38	0,49	0,66	0,92	1,22	1,67	2,05	2,37	2,47	3,07	3,56	4,79	5,36
972	1	0,23	0,38	0,49	0,66	0,92	1,22	1,67	2,05	2,37	2,47	3,07	3,56	4,79	5,36
973	1	0,23	0,38	0,49	0,66	0,92	1,22	1,67	2,05	2,37	2,47	3,07	3,56	4,79	5,36
974	1	0,23	0,38	0,49	0,66	0,92	1,22	1,67	2,05	2,37	2,47	3,07	3,56	4,79	5,36
975	1	0,23	0,38	0,49	0,66	0,92	1,22	1,67	2,05	2,37	2,47	3,07	3,56	4,79	5,36
976	1	0,23	0,38	0,49	0,66	0,92	1,22	1,67	2,05	2,37	2,47	3,07	3,56	4,79	5,36
977	1	0,23	0,38	0,49	0,66	0,92	1,22	1,67	2,05	2,37	2,47	3,07	3,56	4,79	5,36
978	1	0,23	0,38	0,49	0,66	0,92	1,22	1,67	2,05	2,37	2,47	3,07	3,56	4,79	5,36
979	4	8,41	12,51	15,29	19,15	25,07	31,75	41,60	49,30	56,82	57,27	68,87	78,43	102,76	114,18
980	4	8,41	12,51	15,29	19,15	25,07	31,75	41,60	49,30	56,82	57,27	68,87	78,43	102,76	114,18
981	4	8,51	12,65	15,46	19,35	25,32	32,06	41,99	49,73	57,33	57,78	69,42	79,06	103,23	114,70
982	4	8,53	12,68	15,49	19,38	25,37	32,12	42,07	49,82	57,43	57,88	69,53	79,18	103,37	114,80
983	4	8,53	12,68	15,49	19,38	25,37	32,12	42,07	49,82	57,43	57,88	69,53	79,18	103,37	114,80
984	1	0,09	0,12	0,12	0,12	0,12	0,12	0,12	0,12	0,12	0,12	0,12	0,12	0,12	0,12
985	1	0,09	0,12	0,12	0,12	0,12	0,12	0,12	0,12	0,12	0,12	0,12	0,12	0,12	0,12
986	4	8,53	12,69	15,50	19,39	25,38	32,13	42,09	49,84	57,45	57,90	69,54	79,19	103,39	114,80
987	4	8,53	12,69	15,50	19,39	25,38	32,13	42,09	49,84	57,45	57,90	69,54	79,19	103,39	114,80
988	4	8,55	12,70	15,52	19,42	25,42	32,17	42,14	49,91	57,52	57,98	69,63	79,28	103,52	114,89
989	4	8,55	12,70	15,52	19,42	25,42	32,17	42,14	49,91	57,52	57,98	69,63	79,28	103,52	114,89
990	1	0,02	0,04	0,05	0,06	0,09	0,12	0,17	0,21	0,24	0,25	0,32	0,37	0,51	0,58
991	1	0,00	0,00	0,00	0,00	0,00	0,00	0,00	0,00	0,00	0,00	0,00	0,00	0,00	0,00

WALD + CORBE
BERATENDE INGENIEURE

Anlage A.4.11: HQ_T-Tabelle, FGM-Variante P7

FGM		Variante P7													
Kn. Nr.	Abm.	HQ_1	HQ_2	HQ_3	HQ_5	HQ_{10}	HQ_{20}	HQ_{50}	HQ_{100}	HQ_{100k}	HQ_{200}	HQ_{500}	$HQ_{1.000}$	$HQ_{5.000}$	$HQ_{10.000}$
[-]		[m³/s]	[m³/s]	[m³/s]	[m³/s]	[m³/s]	[m³/s]	[m³/s]	[m³/s]	[m³/s]	[m³/s]	[m³/s]	[m³/s]	[m³/s]	[m³/s]
992	1	0,02	0,04	0,05	0,06	0,09	0,12	0,17	0,21	0,24	0,25	0,32	0,37	0,51	0,58
993	1	0,02	0,04	0,05	0,06	0,09	0,12	0,17	0,21	0,24	0,25	0,32	0,37	0,51	0,58
994	1	0,02	0,04	0,05	0,06	0,09	0,12	0,17	0,21	0,24	0,25	0,32	0,37	0,51	0,58
995	1	0,02	0,04	0,05	0,06	0,09	0,12	0,17	0,21	0,24	0,25	0,32	0,37	0,51	0,58
996	1	0,02	0,04	0,05	0,06	0,09	0,12	0,17	0,21	0,24	0,25	0,32	0,37	0,51	0,58
997	1	0,02	0,04	0,05	0,06	0,09	0,12	0,17	0,21	0,24	0,25	0,32	0,37	0,51	0,58
998	1	0,02	0,04	0,05	0,06	0,09	0,12	0,17	0,21	0,24	0,25	0,32	0,37	0,51	0,58
999	1	0,02	0,04	0,05	0,06	0,09	0,12	0,17	0,21	0,24	0,25	0,32	0,37	0,51	0,58
1000	1	0,02	0,04	0,05	0,06	0,09	0,12	0,17	0,21	0,24	0,25	0,32	0,37	0,51	0,58
1001	1	0,02	0,04	0,05	0,06	0,09	0,12	0,17	0,21	0,24	0,25	0,32	0,37	0,51	0,58
1002	4	8,56	12,72	15,54	19,45	25,45	32,22	42,20	49,97	57,60	58,06	69,73	79,39	103,66	114,97
1003	4	8,56	12,72	15,54	19,45	25,45	32,22	42,20	49,97	57,60	58,06	69,73	79,39	103,66	114,97
1004	4	8,56	12,72	15,54	19,45	25,45	32,22	42,20	49,97	57,60	58,06	69,73	79,39	103,66	114,97
1005	4	8,56	12,72	15,54	19,45	25,45	32,22	42,20	49,97	57,60	58,06	69,73	79,39	103,66	114,97
1006	4	8,56	12,72	15,54	19,45	25,45	32,22	42,20	49,97	57,60	58,06	69,73	79,39	103,66	114,97
1007	4	8,56	12,72	15,54	19,45	25,45	32,22	42,20	49,97	57,60	58,06	69,73	79,39	103,66	114,97
1008	1	0,02	0,03	0,04	0,05	0,07	0,08	0,11	0,13	0,15	0,16	0,19	0,22	0,28	0,31
1009	1	0,06	0,09	0,12	0,16	0,23	0,31	0,43	0,54	0,63	0,65	0,79	0,93	1,28	1,43
1010	1	0,04	0,07	0,09	0,11	0,15	0,19	0,24	0,29	0,33	0,34	0,40	0,46	0,59	0,65
1011	1	0,02	0,04	0,05	0,07	0,09	0,13	0,18	0,22	0,25	0,26	0,33	0,38	0,52	0,59
1012	1	0,06	0,11	0,13	0,18	0,24	0,31	0,41	0,50	0,57	0,59	0,73	0,83	1,10	1,22
1013	1	0,06	0,11	0,13	0,18	0,24	0,31	0,41	0,50	0,57	0,59	0,73	0,83	1,10	1,22
1014	1	0,07	0,12	0,16	0,21	0,29	0,39	0,54	0,66	0,77	0,80	0,97	1,14	1,55	1,73
1015	1	0,07	0,12	0,16	0,21	0,29	0,39	0,54	0,66	0,77	0,80	0,97	1,14	1,55	1,73
1016	1	0,07	0,12	0,16	0,21	0,29	0,39	0,54	0,66	0,77	0,80	0,97	1,14	1,55	1,73
1017	1	0,07	0,12	0,16	0,21	0,29	0,39	0,54	0,66	0,77	0,80	0,97	1,14	1,55	1,73
1018	1	0,07	0,12	0,16	0,21	0,29	0,39	0,54	0,66	0,77	0,80	0,97	1,14	1,55	1,73
1019	1	0,07	0,12	0,16	0,21	0,29	0,39	0,54	0,66	0,77	0,80	0,97	1,14	1,55	1,73
1020	4	8,60	12,78	15,61	19,54	25,57	32,37	42,40	50,21	57,87	58,33	70,05	79,76	104,14	115,33
1021	4	8,60	12,78	15,61	19,54	25,57	32,37	42,40	50,21	57,87	58,33	70,05	79,76	104,14	115,33
1022	4	8,60	12,78	15,61	19,54	25,57	32,37	42,40	50,21	57,87	58,33	70,05	79,76	104,14	115,33
1023	1	0,12	0,16	0,17	0,17	0,17	0,17	0,17	0,17	0,17	0,17	0,17	0,17	0,17	0,17
1024	1	0,12	0,16	0,17	0,17	0,17	0,17	0,17	0,17	0,17	0,17	0,17	0,17	0,17	0,17
1025	4	8,61	12,79	15,63	19,55	25,59	32,39	42,42	50,23	57,90	58,36	70,09	79,80	104,18	115,37
1026	1	0,19	0,24	0,26	0,26	0,26	0,26	0,26	0,26	0,26	0,26	0,26	0,26	0,26	0,26
1027	1	0,19	0,24	0,26	0,26	0,26	0,26	0,26	0,26	0,26	0,26	0,26	0,26	0,26	0,26
1028	4	8,61	12,79	15,63	19,55	25,59	32,39	42,42	50,23	57,90	58,36	70,09	79,80	104,18	115,37
1029	4	8,60	12,77	15,61	19,53	25,56	32,34	42,31	49,78	57,43	57,88	69,46	79,06	103,20	114,29
1030	4	8,60	12,77	15,61	19,53	25,56	32,34	42,31	49,78	57,43	57,88	69,46	79,06	103,20	114,29
1031	1	0,04	0,07	0,09	0,12	0,18	0,24	0,33	0,41	0,48	0,50	0,63	0,74	1,01	1,14
1032	1	0,00	0,00	0,00	0,00	0,00	0,00	0,00	0,00	0,00	0,00	0,00	0,00	0,00	0,00
1033	1	0,04	0,07	0,09	0,12	0,18	0,24	0,33	0,41	0,48	0,50	0,63	0,74	1,01	1,14
1034	1	0,04	0,07	0,09	0,12	0,18	0,24	0,33	0,41	0,48	0,50	0,63	0,74	1,01	1,14
1035	1	0,04	0,07	0,09	0,12	0,18	0,24	0,33	0,41	0,48	0,50	0,63	0,74	1,01	1,14
1036	1	0,04	0,07	0,09	0,12	0,18	0,24	0,33	0,41	0,48	0,50	0,63	0,74	1,01	1,14
1037	1	0,04	0,07	0,09	0,12	0,18	0,24	0,33	0,41	0,48	0,50	0,63	0,74	1,01	1,14
1038	1	0,04	0,07	0,09	0,12	0,18	0,24	0,33	0,41	0,48	0,50	0,63	0,74	1,01	1,14
1039	1	0,04	0,07	0,09	0,12	0,18	0,24	0,33	0,41	0,48	0,50	0,63	0,74	1,01	1,14
1040	1	0,04	0,07	0,09	0,12	0,18	0,24	0,33	0,41	0,48	0,50	0,63	0,74	1,01	1,14
1041	1	0,04	0,07	0,09	0,12	0,18	0,24	0,33	0,41	0,48	0,50	0,63	0,74	1,01	1,14
1042	1	0,04	0,07	0,09	0,12	0,18	0,24	0,33	0,41	0,48	0,50	0,63	0,74	1,01	1,14
1043	4	8,62	12,81	15,64	19,57	25,62	32,41	42,41	49,85	57,51	57,97	69,54	79,16	103,34	114,46
1044	4	8,62	12,81	15,64	19,57	25,62	32,41	42,41	49,85	57,51	57,97	69,54	79,16	103,34	114,46
1045	4	8,62	12,81	15,64	19,57	25,62	32,41	42,41	49,85	57,51	57,97	69,54	79,16	103,34	114,46
1046	4	8,66	12,87	15,72	19,67	25,74	32,56	42,61	50,06	57,75	58,21	69,82	79,46	103,74	114,89
1047	4	8,66	12,87	15,72	19,67	25,74	32,56	42,61	50,06	57,75	58,21	69,82	79,46	103,74	114,89
1048	4	8,66	12,87	15,72	19,67	25,74	32,56	42,61	50,06	57,75	58,21	69,82	79,46	103,74	114,89
1049	1	0,02	0,03	0,03	0,04	0,06	0,07	0,09	0,11	0,12	0,13	0,16	0,18	0,23	0,25
1050	1	0,05	0,08	0,11	0,14	0,20	0,27	0,38	0,47	0,55	0,57	0,72	0,84	1,10	1,25
1051	1	0,06	0,11	0,14	0,18	0,25	0,34	0,46	0,57	0,67	0,69	0,87	1,01	1,32	1,49
1052	1	0,06	0,11	0,14	0,18	0,25	0,34	0,46	0,57	0,67	0,69	0,87	1,01	1,32	1,49
1053	1	0,06	0,11	0,14	0,18	0,25	0,34	0,46	0,57	0,67	0,69	0,87	1,01	1,32	1,49

WALD + CORBE
BERATENDE INGENIEURE

Anlage A.4.11: HQ_T-Tabelle, FGM-Variante P7

FGM		Variante P7													
Kn. Nr.	Abm.	HQ_1	HQ_2	HQ_3	HQ_5	HQ_{10}	HQ_{20}	HQ_{50}	HQ_{100}	HQ_{100k}	HQ_{200}	HQ_{500}	$HQ_{1.000}$	$HQ_{5.000}$	$HQ_{10.000}$
[-]		[m³/s]	[m³/s]	[m³/s]	[m³/s]	[m³/s]	[m³/s]	[m³/s]	[m³/s]	[m³/s]	[m³/s]	[m³/s]	[m³/s]	[m³/s]	[m³/s]
1054	1	0,06	0,11	0,14	0,18	0,25	0,34	0,46	0,57	0,67	0,69	0,87	1,01	1,32	1,49
1055	1	0,06	0,11	0,14	0,18	0,25	0,34	0,46	0,57	0,67	0,69	0,87	1,01	1,32	1,49
1056	1	0,06	0,11	0,14	0,18	0,25	0,34	0,46	0,57	0,67	0,69	0,87	1,01	1,32	1,49
1057	1	0,06	0,11	0,14	0,18	0,25	0,34	0,46	0,57	0,67	0,69	0,87	1,01	1,32	1,49
1058	1	0,06	0,11	0,14	0,18	0,25	0,34	0,46	0,57	0,67	0,69	0,87	1,01	1,32	1,49
1059	1	0,06	0,11	0,14	0,18	0,25	0,34	0,46	0,57	0,67	0,69	0,87	1,01	1,32	1,49
1060	1	0,06	0,11	0,14	0,18	0,25	0,34	0,46	0,57	0,67	0,69	0,87	1,01	1,32	1,49
1061	4	8,70	12,92	15,78	19,75	25,84	32,69	42,78	50,21	57,93	58,39	70,01	79,68	104,02	115,20
1062	4	8,88	13,20	16,12	20,17	26,40	33,39	43,70	51,17	59,07	59,53	71,32	81,14	105,92	117,31
1063	1	0,17	0,22	0,23	0,23	0,23	0,23	0,23	0,23	0,23	0,23	0,23	0,23	0,23	0,23
1064	1	0,17	0,22	0,23	0,23	0,23	0,23	0,23	0,23	0,23	0,23	0,23	0,23	0,23	0,23
1065	4	8,89	13,20	16,13	20,18	26,41	33,40	43,71	51,18	59,07	59,54	71,32	81,14	105,92	117,31
1066	4	8,89	13,20	16,13	20,18	26,41	33,40	43,71	51,18	59,07	59,54	71,32	81,14	105,92	117,31
1067	1	0,07	0,09	0,10	0,10	0,10	0,10	0,10	0,10	0,10	0,10	0,10	0,10	0,10	0,10
1068	1	0,07	0,09	0,10	0,10	0,10	0,10	0,10	0,10	0,10	0,10	0,10	0,10	0,10	0,10
1069	1	0,07	0,09	0,10	0,10	0,10	0,10	0,10	0,10	0,10	0,10	0,10	0,10	0,10	0,10
1070	1	0,35	0,46	0,49	0,49	0,49	0,49	0,49	0,49	0,49	0,49	0,49	0,49	0,49	0,49
1071	1	0,35	0,46	0,49	0,49	0,49	0,49	0,49	0,49	0,49	0,49	0,49	0,49	0,49	0,49
1072	1	0,35	0,46	0,49	0,49	0,49	0,49	0,49	0,49	0,49	0,49	0,49	0,49	0,49	0,49
1073	1	0,35	0,46	0,49	0,49	0,49	0,49	0,49	0,49	0,49	0,49	0,49	0,49	0,49	0,49
1074	1	0,04	0,05	0,06	0,06	0,06	0,06	0,06	0,06	0,06	0,06	0,06	0,06	0,06	0,06
1075	1	0,04	0,05	0,06	0,06	0,06	0,06	0,06	0,06	0,06	0,06	0,06	0,06	0,06	0,06
1076	1	0,04	0,05	0,06	0,06	0,06	0,06	0,06	0,06	0,06	0,06	0,06	0,06	0,06	0,06
1077	1	0,04	0,05	0,06	0,06	0,06	0,06	0,06	0,06	0,06	0,06	0,06	0,06	0,06	0,06
1078	4	8,89	13,21	16,13	20,18	26,41	33,41	43,72	51,18	59,07	59,54	71,33	81,15	105,93	117,31
1079	4	8,89	13,21	16,13	20,18	26,41	33,41	43,72	51,18	59,07	59,54	71,33	81,15	105,93	117,31
1080	4	8,89	13,21	16,13	20,18	26,41	33,41	43,72	51,18	59,07	59,54	71,33	81,15	105,93	117,31
1081	4	8,89	13,21	16,13	20,18	26,41	33,41	43,72	51,18	59,07	59,54	71,33	81,15	105,93	117,31
1082	4	8,89	13,21	16,13	20,18	26,41	33,41	43,72	51,18	59,07	59,54	71,33	81,15	105,93	117,31
1083	4	8,92	13,24	16,17	20,23	26,46	33,46	43,79	51,18	59,08	59,55	71,33	81,15	105,93	117,32
1084	4	8,90	13,21	16,13	20,18	26,40	33,09	43,36	50,69	58,51	58,97	70,63	80,31	104,78	116,04
1085	4	8,90	13,21	16,13	20,18	26,40	33,09	43,36	50,69	58,51	58,97	70,63	80,31	104,78	116,04
1086	4	8,91	13,21	16,13	20,18	26,40	33,09	43,36	50,69	58,51	58,97	70,63	80,31	104,78	116,04
1087	4	8,91	13,21	16,13	20,18	26,40	33,09	43,36	50,69	58,51	58,97	70,63	80,31	104,78	116,04
1088	4	8,91	13,21	16,13	20,18	26,40	33,09	43,36	50,69	58,51	58,97	70,63	80,31	104,78	116,04
1089	1	0,06	0,10	0,13	0,18	0,25	0,34	0,47	0,59	0,69	0,72	0,91	1,06	1,45	1,64
1090	1	0,00	0,00	0,00	0,00	0,00	0,00	0,00	0,00	0,00	0,00	0,00	0,00	0,00	0,00
1091	1	0,06	0,10	0,13	0,18	0,25	0,34	0,47	0,59	0,69	0,72	0,91	1,06	1,45	1,64
1092	1	0,06	0,10	0,13	0,18	0,25	0,34	0,47	0,59	0,69	0,72	0,91	1,06	1,45	1,64
1093	1	0,06	0,10	0,13	0,18	0,25	0,34	0,47	0,59	0,69	0,72	0,91	1,06	1,45	1,64
1094	1	0,06	0,10	0,13	0,18	0,25	0,34	0,47	0,59	0,69	0,72	0,91	1,06	1,45	1,64
1095	1	0,03	0,05	0,07	0,09	0,12	0,15	0,19	0,22	0,25	0,26	0,31	0,35	0,44	0,49
1096	1	0,03	0,05	0,06	0,08	0,12	0,16	0,22	0,27	0,32	0,33	0,41	0,48	0,65	0,74
1097	1	0,06	0,10	0,12	0,16	0,22	0,28	0,38	0,47	0,53	0,55	0,68	0,79	1,04	1,16
1098	1	0,06	0,10	0,12	0,16	0,22	0,28	0,38	0,47	0,53	0,55	0,68	0,79	1,04	1,16
1099	1	0,06	0,10	0,12	0,16	0,22	0,28	0,38	0,47	0,53	0,55	0,68	0,79	1,04	1,16
1100	1	0,06	0,10	0,12	0,16	0,22	0,28	0,38	0,47	0,53	0,55	0,68	0,79	1,04	1,16
1101	4	8,94	13,25	16,18	20,24	26,48	33,17	43,46	50,77	58,59	59,05	70,72	80,42	104,92	116,19
1102	4	8,94	13,25	16,18	20,24	26,48	33,17	43,46	50,77	58,59	59,05	70,72	80,42	104,92	116,19
1103	4	8,94	13,25	16,18	20,24	26,48	33,17	43,46	50,77	58,59	59,05	70,72	80,42	104,92	116,19
1104	4	8,94	13,25	16,18	20,24	26,48	33,17	43,46	50,77	58,59	59,05	70,72	80,42	104,92	116,19
1105	4	8,94	13,25	16,18	20,24	26,48	33,17	43,46	50,77	58,59	59,05	70,72	80,42	104,92	116,19
1106	4	8,94	13,25	16,18	20,24	26,48	33,17	43,46	50,77	58,59	59,05	70,72	80,42	104,92	116,19
1107	4	8,98	13,31	16,26	20,33	26,60	33,30	43,62	50,94	58,79	59,26	70,94	80,66	105,23	116,55
1108	4	8,98	13,31	16,26	20,33	26,60	33,30	43,62	50,94	58,79	59,26	70,94	80,66	105,23	116,55
1109	4	8,98	13,31	16,26	20,33	26,60	33,30	43,62	50,94	58,79	59,26	70,94	80,66	105,23	116,55
1110	4	8,98	13,31	16,26	20,33	26,60	33,30	43,62	50,94	58,79	59,26	70,94	80,66	105,23	116,55
1111	4	8,98	13,31	16,26	20,33	26,60	33,30	43,62	50,94	58,79	59,26	70,94	80,66	105,23	116,55
1112	1	0,87	1,14	1,21	1,21	1,21	1,21	1,21	1,21	1,21	1,21	1,21	1,21	1,21	1,21
1113	1	0,87	1,14	1,21	1,21	1,21	1,21	1,21	1,21	1,21	1,21	1,21	1,21	1,21	1,21
1114	1	0,37	0,48	0,52	0,52	0,52	0,52	0,52	0,52	0,52	0,52	0,52	0,52	0,52	0,52
1115	1	0,37	0,48	0,52	0,52	0,52	0,52	0,52	0,52	0,52	0,52	0,52	0,52	0,52	0,52

WALD + CORBE
BERATENDE INGENIEURE

Anlage A.4.11: HQ_T-Tabelle, FGM-Variante P7

FGM		Variante P7													
Kn. Nr.	Abm.	HQ_1	HQ_2	HQ_3	HQ_5	HQ_{10}	HQ_{20}	HQ_{50}	HQ_{100}	HQ_{100k}	HQ_{200}	HQ_{500}	$HQ_{1.000}$	$HQ_{5.000}$	$HQ_{10.000}$
[-]		[m³/s]	[m³/s]	[m³/s]	[m³/s]	[m³/s]	[m³/s]	[m³/s]	[m³/s]	[m³/s]	[m³/s]	[m³/s]	[m³/s]	[m³/s]	[m³/s]
1116	1	0,07	0,09	0,10	0,10	0,10	0,10	0,10	0,10	0,10	0,10	0,10	0,10	0,10	0,10
1117	1	0,07	0,09	0,10	0,10	0,10	0,10	0,10	0,10	0,10	0,10	0,10	0,10	0,10	0,10
1118	1	0,02	0,03	0,03	0,03	0,03	0,03	0,03	0,03	0,03	0,03	0,03	0,03	0,03	0,03
1119	1	0,02	0,03	0,03	0,03	0,03	0,03	0,03	0,03	0,03	0,03	0,03	0,03	0,03	0,03
1120	1	0,04	0,05	0,05	0,05	0,05	0,05	0,05	0,05	0,05	0,05	0,05	0,05	0,05	0,05
1121	1	0,04	0,05	0,05	0,05	0,05	0,05	0,05	0,05	0,05	0,05	0,05	0,05	0,05	0,05
1122	1	0,00	0,00	0,00	0,00	0,00	0,00	0,00	0,00	0,00	0,00	0,00	0,00	0,00	0,00
1123	1	0,00	0,00	0,00	0,00	0,00	0,00	0,00	0,00	0,00	0,00	0,00	0,00	0,00	0,00
1124	1	0,00	0,00	0,00	0,00	0,00	0,00	0,00	0,00	0,00	0,00	0,00	0,00	0,00	0,00
1125	1	0,00	0,00	0,00	0,00	0,00	0,00	0,00	0,00	0,00	0,00	0,00	0,00	0,00	0,00
1126	1	0,00	0,00	0,00	0,00	0,00	0,00	0,00	0,00	0,00	0,00	0,00	0,00	0,00	0,00
1127	1	0,00	0,00	0,00	0,00	0,00	0,00	0,00	0,00	0,00	0,00	0,00	0,00	0,00	0,00
1128	1	0,00	0,00	0,00	0,00	0,00	0,00	0,00	0,00	0,00	0,00	0,00	0,00	0,00	0,00
1129	1	0,00	0,00	0,00	0,00	0,00	0,00	0,00	0,00	0,00	0,00	0,00	0,00	0,00	0,00
1130	1	0,00	0,00	0,00	0,00	0,00	0,00	0,00	0,00	0,00	0,00	0,00	0,00	0,00	0,00
1131	1	0,00	0,00	0,00	0,00	0,00	0,00	0,00	0,00	0,00	0,00	0,00	0,00	0,00	0,00
1132	1	0,08	0,12	0,15	0,20	0,28	0,36	0,47	0,57	0,65	0,67	0,83	0,95	1,24	1,38
1133	1	0,78	1,30	1,66	2,18	2,98	3,87	5,24	6,39	7,32	7,62	9,36	10,80	14,32	15,95
1134	1	0,86	1,41	1,80	2,35	3,22	4,17	5,65	6,89	7,89	8,21	10,09	11,63	15,41	17,16
1135	1	0,86	1,41	1,80	2,35	3,22	4,17	5,65	6,89	7,89	8,21	10,09	11,63	15,41	17,16
1136	1	0,86	1,41	1,80	2,35	3,22	4,17	5,65	6,89	7,89	8,21	10,09	11,63	15,41	17,16
1137	1	0,86	1,41	1,80	2,35	3,22	4,17	5,65	6,89	7,89	8,21	10,09	11,63	15,41	17,16
1138	1	0,86	1,41	1,80	2,35	3,22	4,17	5,65	6,89	7,89	8,21	10,09	11,63	15,41	17,16
1139	1	0,86	1,41	1,80	2,35	3,22	4,17	5,65	6,89	7,89	8,21	10,09	11,63	15,41	17,16
1140	1	0,86	1,41	1,80	2,35	3,22	4,17	5,65	6,89	7,89	8,21	10,09	11,63	15,41	17,16
1141	1	0,86	1,41	1,80	2,35	3,22	4,17	5,65	6,89	7,89	8,21	10,09	11,63	15,41	17,16
1142	1	0,86	1,41	1,80	2,35	3,22	4,17	5,65	6,89	7,89	8,21	10,09	11,63	15,41	17,16
1143	1	0,86	1,41	1,80	2,35	3,22	4,17	5,65	6,89	7,89	8,21	10,09	11,63	15,41	17,16
1144	1	0,86	1,41	1,80	2,35	3,22	4,17	5,65	6,89	7,89	8,21	10,09	11,63	15,41	17,16
1145	1	0,10	0,15	0,19	0,25	0,34	0,45	0,59	0,72	0,82	0,85	1,04	1,19	1,57	1,74
1146	1	0,82	1,38	1,75	2,29	3,14	4,08	5,52	6,71	7,72	8,01	9,86	11,38	15,11	16,85
1147	1	0,92	1,52	1,92	2,52	3,45	4,48	6,05	7,35	8,46	8,78	10,79	12,46	16,53	18,42
1148	1	0,92	1,52	1,92	2,52	3,45	4,48	6,05	7,35	8,46	8,78	10,79	12,46	16,53	18,42
1149	1	0,92	1,52	1,92	2,52	3,45	4,48	6,05	7,35	8,46	8,78	10,79	12,46	16,53	18,42
1150	1	0,92	1,52	1,92	2,52	3,45	4,48	6,05	7,35	8,46	8,78	10,79	12,46	16,53	18,42
1151	1	0,92	1,52	1,92	2,52	3,45	4,48	6,05	7,35	8,46	8,78	10,79	12,46	16,53	18,42
1152	2	1,69	2,61	3,30	4,34	5,91	7,67	10,37	12,65	14,47	15,08	18,57	21,37	28,46	31,72
1153	2	1,69	2,61	3,30	4,34	5,91	7,67	10,37	12,65	14,47	15,08	18,57	21,37	28,46	31,72
1154	2	1,69	2,60	3,30	4,33	5,91	7,66	10,37	12,64	14,46	15,08	18,56	21,37	28,45	31,71
1155	2	1,69	2,60	3,30	4,33	5,91	7,66	10,37	12,64	14,46	15,08	18,56	21,37	28,45	31,71
1156	2	1,69	2,60	3,30	4,33	5,91	7,66	10,37	12,64	14,46	15,08	18,56	21,37	28,45	31,71
1157	2	1,69	2,60	3,30	4,33	5,91	7,66	10,37	12,64	14,46	15,08	18,56	21,37	28,45	31,71
1158	1	0,65	1,13	1,46	1,95	2,69	3,54	4,83	5,92	6,83	7,11	8,81	10,20	13,69	15,27
1159	1	0,65	1,13	1,46	1,95	2,69	3,54	4,83	5,92	6,83	7,11	8,81	10,20	13,69	15,27
1160	1	0,65	1,13	1,46	1,95	2,69	3,54	4,83	5,92	6,83	7,11	8,81	10,20	13,69	15,27
1161	1	0,65	1,13	1,46	1,95	2,69	3,54	4,83	5,92	6,83	7,11	8,81	10,20	13,69	15,27
1162	1	0,65	1,13	1,46	1,95	2,69	3,54	4,83	5,92	6,83	7,11	8,81	10,20	13,69	15,27
1163	1	0,65	1,13	1,46	1,95	2,69	3,54	4,83	5,92	6,83	7,11	8,81	10,20	13,69	15,27
1164	2	2,24	3,52	4,49	5,92	8,10	10,56	14,32	17,50	20,05	20,91	25,79	29,73	39,69	44,30
1165	2	2,24	3,52	4,49	5,92	8,10	10,56	14,32	17,50	20,05	20,91	25,79	29,73	39,69	44,30
1166	2	2,24	3,52	4,49	5,92	8,10	10,56	14,32	17,50	20,05	20,91	25,79	29,73	39,69	44,30
1167	2	2,24	3,52	4,49	5,92	8,10	10,56	14,32	17,50	20,05	20,91	25,79	29,73	39,69	44,30
1168	2	2,24	3,52	4,49	5,92	8,10	10,56	14,32	17,50	20,05	20,91	25,79	29,73	39,69	44,30
1169	2	2,24	3,52	4,49	5,92	8,10	10,56	14,32	17,50	20,05	20,91	25,79	29,73	39,69	44,30
1170	1	0,39	0,68	0,88	1,15	1,58	2,06	2,80	3,41	3,93	4,07	5,02	5,80	7,71	8,60
1171	1	0,39	0,68	0,88	1,15	1,58	2,06	2,80	3,41	3,93	4,07	5,02	5,80	7,71	8,60
1172	1	0,39	0,68	0,88	1,15	1,58	2,06	2,80	3,41	3,93	4,07	5,02	5,80	7,71	8,60
1173	1	0,39	0,68	0,88	1,15	1,58	2,06	2,80	3,41	3,93	4,07	5,02	5,80	7,71	8,60
1174	1	0,39	0,68	0,88	1,15	1,58	2,06	2,80	3,41	3,93	4,07	5,02	5,80	7,71	8,60
1175	1	0,39	0,68	0,88	1,15	1,58	2,06	2,80	3,41	3,93	4,07	5,02	5,80	7,71	8,60
1176	2	2,61	4,12	5,26	6,92	9,50	12,37	16,78	20,50	23,51	24,50	30,23	34,85	46,53	51,94
1177	2	2,61	4,12	5,26	6,92	9,50	12,37	16,78	20,50	23,51	24,50	30,23	34,85	46,53	51,94

WALD + CORBE
BERATENDE INGENIEURE

Anlage A.4.11: HQ_T-Tabelle, FGM-Variante P7

FGM		Variante P7													
Kn. Nr.	Abm.	HQ_1	HQ_2	HQ_3	HQ_5	HQ_{10}	HQ_{20}	HQ_{50}	HQ_{100}	HQ_{100k}	HQ_{200}	HQ_{500}	$HQ_{1.000}$	$HQ_{5.000}$	$HQ_{10.000}$
[-]		[m³/s]	[m³/s]	[m³/s]	[m³/s]	[m³/s]	[m³/s]	[m³/s]	[m³/s]	[m³/s]	[m³/s]	[m³/s]	[m³/s]	[m³/s]	[m³/s]
1178	2	2,61	4,12	5,25	6,92	9,48	12,35	16,76	20,47	23,49	24,48	30,19	34,80	46,50	51,88
1179	1	0,20	0,34	0,44	0,58	0,83	1,07	1,49	1,85	2,16	2,25	2,83	3,32	4,53	5,09
1180	1	0,20	0,34	0,44	0,58	0,83	1,07	1,49	1,85	2,16	2,25	2,83	3,32	4,53	5,09
1181	1	0,20	0,34	0,44	0,58	0,83	1,07	1,49	1,85	2,16	2,25	2,83	3,32	4,53	5,09
1182	1	0,20	0,34	0,44	0,58	0,83	1,07	1,49	1,85	2,16	2,25	2,83	3,32	4,53	5,09
1183	2	2,75	4,31	5,50	7,24	9,92	12,95	17,58	21,50	24,67	25,71	31,74	36,60	48,93	54,62
1184	2	2,75	4,31	5,50	7,24	9,92	12,95	17,58	21,50	24,67	25,71	31,74	36,60	48,93	54,62
1185	2	2,75	4,31	5,50	7,24	9,92	12,95	17,58	21,50	24,67	25,71	31,74	36,60	48,93	54,62
1186	2	2,75	4,31	5,50	7,24	9,92	12,95	17,58	21,50	24,67	25,71	31,74	36,60	48,93	54,62
1187	2	2,75	4,31	5,50	7,24	9,92	12,95	17,58	21,50	24,67	25,71	31,74	36,60	48,93	54,62
1188	2	2,75	4,31	5,50	7,24	9,92	12,95	17,58	21,50	24,67	25,71	31,74	36,60	48,93	54,62
1189	1	0,09	0,15	0,19	0,25	0,36	0,48	0,67	0,84	0,98	1,02	1,28	1,50	2,07	2,33
1190	1	0,09	0,15	0,19	0,25	0,36	0,48	0,67	0,84	0,98	1,02	1,28	1,50	2,07	2,33
1191	1	0,09	0,15	0,19	0,25	0,36	0,48	0,67	0,84	0,98	1,02	1,28	1,50	2,07	2,33
1192	1	0,09	0,15	0,19	0,25	0,36	0,48	0,67	0,84	0,98	1,02	1,28	1,50	2,07	2,33
1193	1	0,09	0,15	0,19	0,25	0,36	0,48	0,67	0,84	0,98	1,02	1,28	1,50	2,07	2,33
1194	2	2,81	4,39	5,61	7,39	10,12	13,21	17,95	21,93	25,16	26,23	32,38	37,35	49,91	55,72
1195	2	2,81	4,39	5,61	7,39	10,12	13,21	17,95	21,93	25,16	26,23	32,38	37,35	49,91	55,72
1196	2	2,81	4,39	5,61	7,39	10,12	13,21	17,95	21,93	25,16	26,23	32,38	37,35	49,91	55,72
1197	2	2,90	4,58	5,78	7,53	10,21	13,28	18,00	21,99	25,22	26,28	32,83	38,37	51,12	56,93
1198	2	2,90	4,58	5,78	7,53	10,21	13,28	18,00	21,99	25,22	26,28	32,83	38,37	51,12	56,93
1199	2	2,94	4,73	5,96	7,73	10,43	13,40	18,04	22,01	25,25	26,31	33,28	38,82	51,63	57,45
1200	2	2,95	4,75	5,98	7,76	10,46	13,44	18,04	22,02	25,25	26,31	33,28	38,82	51,66	57,55
1201	2	2,95	4,75	5,99	7,76	10,47	13,45	18,04	22,02	25,25	26,31	33,28	38,82	51,66	57,58
1202	2	2,95	4,75	5,99	7,76	10,47	13,45	18,04	22,02	25,25	26,31	33,28	38,82	51,66	57,58
1203	2	2,96	4,76	5,99	7,77	10,47	13,45	18,04	22,02	25,25	26,31	33,29	38,83	51,66	57,58
1204	2	2,96	4,76	5,99	7,77	10,47	13,45	18,04	22,02	25,25	26,31	33,29	38,83	51,66	57,58
1205	2	2,96	4,76	5,99	7,77	10,47	13,45	18,04	22,02	25,25	26,31	33,29	38,83	51,66	57,58
1206	2	2,96	4,76	5,99	7,77	10,47	13,45	18,04	22,02	25,25	26,31	33,29	38,83	51,66	57,58
1207	2	2,96	4,76	5,99	7,77	10,47	13,45	18,04	22,02	25,25	26,31	33,29	38,83	51,66	57,58
1208	2	2,96	4,76	5,99	7,77	10,47	13,45	18,04	22,02	25,25	26,31	33,29	38,83	51,66	57,58
1209	4	11,51	17,07	20,84	26,05	34,08	42,49	55,73	64,80	74,91	75,52	90,27	102,47	133,65	148,05
1210	4	11,51	17,07	20,84	26,05	34,08	42,49	55,73	64,80	74,91	75,52	90,27	102,47	133,65	148,05
1211	4	11,51	17,07	20,84	26,05	34,08	42,49	55,73	64,80	74,91	75,52	90,27	102,47	133,65	148,05
1212	1	0,19	0,25	0,27	0,27	0,27	0,27	0,27	0,27	0,27	0,27	0,27	0,27	0,27	0,27
1213	1	0,19	0,25	0,27	0,27	0,27	0,27	0,27	0,27	0,27	0,27	0,27	0,27	0,27	0,27
1214	4	11,52	17,09	20,86	26,08	34,11	42,53	55,76	64,83	74,93	75,53	90,28	102,49	133,66	148,07
1215	1	0,46	0,60	0,64	0,64	0,64	0,64	0,64	0,64	0,64	0,64	0,64	0,64	0,64	0,64
1216	1	0,46	0,60	0,64	0,64	0,64	0,64	0,64	0,64	0,64	0,64	0,64	0,64	0,64	0,64
1217	4	11,55	17,13	20,90	26,12	34,15	42,58	55,83	64,90	75,00	75,60	90,35	102,56	133,74	148,16
1218	4	11,55	17,13	20,90	26,12	34,15	42,58	55,83	64,90	75,00	75,60	90,35	102,56	133,74	148,16
1219	4	11,55	17,13	20,90	26,12	34,15	42,58	55,83	64,90	75,00	75,60	90,35	102,56	133,74	148,16
1220	1	0,04	0,07	0,09	0,11	0,15	0,19	0,24	0,28	0,32	0,33	0,39	0,44	0,56	0,61
1221	1	0,12	0,17	0,22	0,28	0,39	0,50	0,67	0,81	0,93	0,96	1,17	1,34	1,76	1,96
1222	1	0,53	0,87	1,12	1,47	1,99	2,59	3,52	4,27	4,90	5,10	6,27	7,22	9,58	10,67
1223	1	0,00	0,00	0,00	0,00	0,00	0,00	0,00	0,00	0,00	0,00	0,00	0,00	0,00	0,00
1224	1	0,68	1,09	1,39	1,82	2,51	3,25	4,37	5,29	6,10	6,30	7,73	8,88	11,73	13,06
1225	1	0,68	1,09	1,39	1,82	2,51	3,25	4,37	5,29	6,10	6,30	7,73	8,88	11,73	13,06
1226	1	0,68	1,09	1,39	1,82	2,51	3,25	4,37	5,29	6,10	6,30	7,73	8,88	11,73	13,06
1227	1	0,68	1,09	1,39	1,82	2,51	3,25	4,37	5,29	6,10	6,30	7,73	8,88	11,73	13,06
1228	1	0,68	1,09	1,39	1,82	2,51	3,25	4,37	5,29	6,10	6,30	7,73	8,88	11,73	13,06
1229	1	0,68	1,09	1,39	1,82	2,51	3,25	4,37	5,29	6,10	6,30	7,73	8,88	11,73	13,06
1230	1	0,68	1,09	1,39	1,82	2,51	3,25	4,37	5,29	6,10	6,30	7,73	8,88	11,73	13,06
1231	1	0,68	1,09	1,39	1,82	2,51	3,25	4,37	5,29	6,10	6,30	7,73	8,88	11,73	13,06
1232	1	0,68	1,09	1,39	1,82	2,51	3,25	4,37	5,29	6,10	6,30	7,73	8,88	11,73	13,06
1233	1	0,68	1,09	1,39	1,82	2,51	3,25	4,37	5,29	6,10	6,30	7,73	8,88	11,73	13,06
1234	4	12,12	17,97	21,93	27,41	35,85	44,73	58,63	68,25	78,90	79,54	95,10	107,96	140,79	155,94
1235	4	12,12	17,97	21,93	27,41	35,85	44,73	58,63	68,25	78,90	79,54	95,10	107,96	140,79	155,94
1236	4	12,12	17,98	21,94	27,42	35,86	44,73	58,64	68,26	78,91	79,55	95,10	107,96	140,79	155,95
1237	4	12,12	17,98	21,94	27,42	35,86	44,74	58,64	68,26	78,92	79,55	95,10	107,96	140,79	155,95
1238	4	12,12	17,98	21,94	27,42	35,86	44,74	58,64	68,26	78,92	79,55	95,10	107,96	140,79	155,95
1239	4	12,11	17,84	21,78	27,22	35,60	43,79	57,32	67,02	76,71	77,32	92,36	104,77	136,40	151,01

WALD + CORBE
BERATENDE INGENIEURE

Anlage A.4.11: HQ_T-Tabelle, FGM-Variante P7

FGM		Variante P7													
Kn. Nr.	Abm.	HQ_1	HQ_2	HQ_3	HQ_5	HQ_{10}	HQ_{20}	HQ_{50}	HQ_{100}	HQ_{100k}	HQ_{200}	HQ_{500}	$HQ_{1.000}$	$HQ_{5.000}$	$HQ_{10.000}$
[-]		[m³/s]	[m³/s]	[m³/s]	[m³/s]	[m³/s]	[m³/s]	[m³/s]	[m³/s]	[m³/s]	[m³/s]	[m³/s]	[m³/s]	[m³/s]	[m³/s]
1240	1	0,40	0,69	0,89	1,18	1,62	2,12	2,90	3,54	4,08	4,23	5,22	6,05	8,07	9,00
1241	1	0,00	0,00	0,00	0,00	0,00	0,00	0,00	0,00	0,00	0,00	0,00	0,00	0,00	0,00
1242	1	0,40	0,69	0,89	1,18	1,62	2,12	2,90	3,54	4,08	4,23	5,22	6,05	8,07	9,00
1243	1	0,40	0,69	0,89	1,18	1,62	2,12	2,90	3,54	4,08	4,23	5,22	6,05	8,07	9,00
1244	1	0,40	0,69	0,89	1,18	1,62	2,12	2,90	3,54	4,08	4,23	5,22	6,05	8,07	9,00
1245	1	0,40	0,69	0,89	1,18	1,62	2,12	2,90	3,54	4,08	4,23	5,22	6,05	8,07	9,00
1246	1	0,40	0,69	0,89	1,18	1,62	2,12	2,90	3,54	4,08	4,23	5,22	6,05	8,07	9,00
1247	1	0,40	0,69	0,89	1,18	1,62	2,12	2,90	3,54	4,08	4,23	5,22	6,05	8,07	9,00
1248	1	0,40	0,69	0,89	1,18	1,62	2,12	2,90	3,54	4,08	4,23	5,22	6,05	8,07	9,00
1249	1	0,40	0,69	0,89	1,18	1,62	2,12	2,90	3,54	4,08	4,23	5,22	6,05	8,07	9,00
1250	1	0,40	0,69	0,89	1,18	1,62	2,12	2,90	3,54	4,08	4,23	5,22	6,05	8,07	9,00
1251	1	0,40	0,69	0,89	1,18	1,62	2,12	2,90	3,54	4,08	4,23	5,22	6,05	8,07	9,00
1252	4	12,41	18,29	22,32	27,89	36,48	44,79	58,61	68,54	78,34	78,97	94,29	106,94	139,16	154,06
1253	4	12,41	18,29	22,32	27,89	36,48	44,79	58,61	68,54	78,34	78,97	94,29	106,94	139,16	154,06
1254	4	12,41	18,29	22,32	27,89	36,48	44,79	58,61	68,54	78,34	78,97	94,29	106,94	139,16	154,06
1255	4	12,41	18,29	22,32	27,89	36,48	44,79	58,61	68,54	78,34	78,97	94,29	106,94	139,16	154,06
1256	4	12,41	18,29	22,32	27,89	36,48	44,79	58,61	68,54	78,34	78,97	94,29	106,94	139,16	154,06
1257	4	12,41	18,29	22,32	27,89	36,48	44,79	58,61	68,54	78,34	78,97	94,29	106,94	139,16	154,06
1258	1	0,12	0,19	0,24	0,31	0,42	0,52	0,67	0,79	0,90	0,92	1,10	1,24	1,59	1,74
1259	1	0,22	0,38	0,49	0,65	0,89	1,17	1,59	1,96	2,25	2,34	2,90	3,34	4,48	4,98
1260	1	0,32	0,55	0,70	0,92	1,25	1,62	2,18	2,65	3,04	3,16	3,88	4,46	5,91	6,56
1261	1	0,32	0,55	0,70	0,92	1,25	1,62	2,18	2,65	3,04	3,16	3,88	4,46	5,91	6,56
1262	1	0,32	0,55	0,70	0,92	1,25	1,62	2,18	2,65	3,04	3,16	3,88	4,46	5,91	6,56
1263	1	0,32	0,55	0,70	0,92	1,25	1,62	2,18	2,65	3,04	3,16	3,88	4,46	5,91	6,56
1264	1	0,32	0,55	0,70	0,92	1,25	1,62	2,18	2,65	3,04	3,16	3,88	4,46	5,91	6,56
1265	4	12,65	18,64	22,74	28,42	37,17	45,58	59,62	69,76	79,65	80,28	95,84	108,64	141,33	156,46
1266	4	12,65	18,64	22,74	28,42	37,17	45,58	59,62	69,76	79,65	80,28	95,84	108,64	141,33	156,46
1267	4	12,65	18,64	22,74	28,42	37,17	45,58	59,62	69,76	79,65	80,28	95,84	108,64	141,33	156,46
1268	4	12,65	18,64	22,74	28,42	37,17	45,58	59,62	69,76	79,65	80,28	95,84	108,64	141,33	156,46
1269	4	12,65	18,64	22,74	28,42	37,17	45,58	59,62	69,76	79,65	80,28	95,84	108,64	141,33	156,46
1270	4	12,65	18,64	22,74	28,42	37,17	45,58	59,62	69,76	79,65	80,28	95,84	108,64	141,33	156,46
1271	1	0,06	0,10	0,13	0,16	0,22	0,27	0,35	0,41	0,46	0,47	0,57	0,64	0,81	0,89
1272	1	0,65	1,10	1,40	1,85	2,53	3,30	4,47	5,45	6,26	6,51	8,02	9,25	12,28	13,71
1273	1	0,70	1,18	1,51	1,99	2,71	3,52	4,76	5,79	6,64	6,91	8,51	9,79	12,99	14,48
1274	1	0,70	1,18	1,51	1,99	2,71	3,52	4,76	5,79	6,64	6,91	8,51	9,79	12,99	14,48
1275	1	0,70	1,18	1,51	1,99	2,71	3,52	4,76	5,79	6,64	6,91	8,51	9,79	12,99	14,48
1276	1	0,70	1,18	1,51	1,99	2,71	3,52	4,76	5,79	6,64	6,91	8,51	9,79	12,99	14,48
1277	1	0,70	1,18	1,51	1,99	2,71	3,52	4,76	5,79	6,64	6,91	8,51	9,79	12,99	14,48
1278	1	0,70	1,18	1,51	1,99	2,71	3,52	4,76	5,79	6,64	6,91	8,51	9,79	12,99	14,48
1279	4	13,22	19,48	23,77	29,70	38,84	47,59	62,21	72,93	83,13	83,78	99,99	113,31	147,34	163,09
1280	4	13,22	19,48	23,77	29,70	38,84	47,59	62,21	72,93	83,13	83,78	99,99	113,31	147,34	163,09
1281	4	13,22	19,48	23,77	29,70	38,84	47,59	62,20	72,93	83,13	83,78	99,98	113,31	147,33	163,07
1282	4	13,22	19,48	23,77	29,70	38,84	47,59	62,20	72,93	83,13	83,78	99,98	113,31	147,33	163,07
1283	4	13,22	19,48	23,77	29,70	38,84	47,59	62,20	72,93	83,13	83,78	99,98	113,31	147,33	163,07
1284	4	13,22	19,48	23,77	29,70	38,84	47,59	62,20	72,93	83,13	83,78	99,98	113,31	147,33	163,07
1285	1	0,01	0,01	0,01	0,02	0,02	0,03	0,04	0,04	0,05	0,05	0,06	0,07	0,09	0,10
1286	1	0,15	0,25	0,33	0,44	0,61	0,81	1,13	1,39	1,62	1,68	2,10	2,45	3,32	3,72
1287	1	0,15	0,26	0,34	0,45	0,63	0,84	1,16	1,43	1,66	1,73	2,16	2,52	3,41	3,82
1288	1	0,15	0,26	0,34	0,45	0,63	0,84	1,16	1,43	1,66	1,73	2,16	2,52	3,41	3,82
1289	1	0,15	0,26	0,34	0,45	0,63	0,84	1,16	1,43	1,66	1,73	2,16	2,52	3,41	3,82
1290	1	0,15	0,26	0,34	0,45	0,63	0,84	1,16	1,43	1,66	1,73	2,16	2,52	3,41	3,82
1291	1	0,15	0,26	0,34	0,45	0,63	0,84	1,16	1,43	1,66	1,73	2,16	2,52	3,41	3,82
1292	4	13,32	19,60	23,91	29,88	39,08	47,85	62,52	73,37	83,54	84,19	100,47	113,84	148,00	163,82
1293	4	13,32	19,60	23,91	29,88	39,08	47,85	62,52	73,37	83,54	84,19	100,47	113,84	148,00	163,82
1294	4	13,32	19,60	23,91	29,88	39,08	47,85	62,52	73,37	83,54	84,19	100,47	113,84	148,00	163,82
1295	4	13,31	19,51	23,80	29,75	38,91	47,64	62,22	72,98	83,09	83,75	99,90	113,18	147,11	162,81
1296	4	13,31	19,51	23,80	29,75	38,91	47,64	62,22	72,98	83,09	83,75	99,90	113,18	147,11	162,81
1297	4	13,31	19,51	23,80	29,75	38,91	47,64	62,22	72,98	83,09	83,75	99,90	113,18	147,11	162,81
1298	1	0,43	0,68	0,86	1,12	1,48	1,87	2,41	2,84	3,21	3,30	3,94	4,44	5,66	6,21
1299	1	0,20	0,35	0,45	0,59	0,81	1,06	1,44	1,76	2,02	2,11	2,60	2,99	3,99	4,46
1300	1	0,62	1,00	1,27	1,66	2,22	2,84	3,72	4,45	5,06	5,22	6,32	7,18	9,32	10,30
1301	1	0,62	1,00	1,27	1,66	2,22	2,84	3,72	4,45	5,06	5,22	6,32	7,18	9,32	10,30

WALD + CORBE
BERATENDE INGENIEURE

Anlage A.4.11: HQ_T-Tabelle, FGM-Variante P7

FGM		Variante P7													
Kn. Nr.	Abm.	HQ_1	HQ_2	HQ_3	HQ_5	HQ_{10}	HQ_{20}	HQ_{50}	HQ_{100}	HQ_{100k}	HQ_{200}	HQ_{500}	$HQ_{1.000}$	$HQ_{5.000}$	$HQ_{10.000}$
[-]		[m³/s]	[m³/s]	[m³/s]	[m³/s]	[m³/s]	[m³/s]	[m³/s]	[m³/s]	[m³/s]	[m³/s]	[m³/s]	[m³/s]	[m³/s]	[m³/s]
1302	1	0,62	1,00	1,27	1,66	2,22	2,84	3,72	4,45	5,06	5,22	6,32	7,18	9,32	10,30
1303	1	0,62	1,00	1,27	1,66	2,22	2,84	3,72	4,45	5,06	5,22	6,32	7,18	9,32	10,30
1304	1	0,62	1,00	1,27	1,66	2,22	2,84	3,72	4,45	5,06	5,22	6,32	7,18	9,32	10,30
1305	4	13,71	20,11	24,54	30,66	40,09	49,02	63,96	75,11	85,36	86,03	102,56	116,15	150,85	166,94
1306	4	13,71	20,11	24,54	30,66	40,09	49,02	63,96	75,11	85,36	86,03	102,56	116,15	150,85	166,94
1307	4	13,71	20,11	24,54	30,66	40,09	49,02	63,96	75,11	85,36	86,03	102,56	116,15	150,85	166,94
1308	4	13,71	20,11	24,54	30,66	40,09	49,02	63,96	75,11	85,36	86,03	102,56	116,15	150,85	166,94
1309	4	13,71	20,11	24,54	30,66	40,09	49,02	63,96	75,11	85,36	86,03	102,56	116,15	150,85	166,94
1310	4	13,71	20,11	24,54	30,66	40,09	49,02	63,96	75,11	85,36	86,03	102,56	116,15	150,85	166,94
1311	1	0,02	0,03	0,04	0,05	0,08	0,10	0,13	0,16	0,18	0,19	0,23	0,26	0,34	0,38
1312	1	0,53	0,91	1,17	1,54	2,11	2,74	3,72	4,54	5,21	5,43	6,71	7,73	10,27	11,47
1313	1	0,55	0,94	1,21	1,59	2,17	2,83	3,84	4,69	5,38	5,60	6,92	7,97	10,59	11,82
1314	1	0,55	0,94	1,21	1,59	2,17	2,83	3,84	4,69	5,38	5,60	6,92	7,97	10,59	11,82
1315	1	0,55	0,94	1,21	1,59	2,17	2,83	3,84	4,69	5,38	5,60	6,92	7,97	10,59	11,82
1316	1	0,55	0,94	1,21	1,59	2,17	2,83	3,84	4,69	5,38	5,60	6,92	7,97	10,59	11,82
1317	1	0,55	0,94	1,21	1,59	2,17	2,83	3,84	4,69	5,38	5,60	6,92	7,97	10,59	11,82
1318	1	0,55	0,94	1,21	1,59	2,17	2,83	3,84	4,69	5,38	5,60	6,92	7,97	10,59	11,82
1319	1	0,55	0,94	1,21	1,59	2,17	2,83	3,84	4,69	5,38	5,60	6,92	7,97	10,59	11,82
1320	1	0,55	0,94	1,21	1,59	2,17	2,83	3,84	4,69	5,38	5,60	6,92	7,97	10,59	11,82
1321	1	0,55	0,94	1,21	1,59	2,17	2,83	3,84	4,69	5,38	5,60	6,92	7,97	10,59	11,82
1322	1	0,55	0,94	1,21	1,59	2,17	2,83	3,84	4,69	5,38	5,60	6,92	7,97	10,59	11,82
1323	1	0,55	0,94	1,21	1,59	2,17	2,83	3,84	4,69	5,38	5,60	6,92	7,97	10,59	11,82
1324	1	0,07	0,12	0,15	0,20	0,27	0,35	0,47	0,57	0,66	0,68	0,84	0,97	1,29	1,44
1325	1	0,27	0,46	0,60	0,79	1,10	1,45	1,98	2,43	2,80	2,91	3,62	4,18	5,61	6,28
1326	1	0,33	0,58	0,74	0,99	1,37	1,79	2,45	3,00	3,46	3,59	4,45	5,15	6,90	7,71
1327	1	0,33	0,58	0,74	0,99	1,37	1,79	2,45	3,00	3,46	3,59	4,45	5,15	6,90	7,71
1328	1	0,33	0,58	0,74	0,99	1,37	1,79	2,45	3,00	3,46	3,59	4,45	5,15	6,90	7,71
1329	1	0,33	0,58	0,74	0,99	1,37	1,79	2,45	3,00	3,46	3,59	4,45	5,15	6,90	7,71
1330	1	0,33	0,58	0,74	0,99	1,37	1,79	2,45	3,00	3,46	3,59	4,45	5,15	6,90	7,71
1331	1	0,88	1,52	1,95	2,58	3,53	4,61	6,27	7,66	8,80	9,15	11,33	13,07	17,40	19,44
1332	1	0,88	1,52	1,95	2,58	3,53	4,61	6,27	7,66	8,80	9,15	11,33	13,07	17,40	19,44
1333	1	0,88	1,51	1,94	2,57	3,53	4,61	6,26	7,65	8,80	9,15	11,32	13,05	17,39	19,42
1334	1	0,88	1,51	1,94	2,57	3,53	4,61	6,26	7,65	8,80	9,15	11,32	13,05	17,39	19,42
1335	1	0,88	1,51	1,94	2,57	3,53	4,61	6,26	7,65	8,80	9,15	11,32	13,05	17,39	19,42
1336	1	0,88	1,51	1,94	2,57	3,53	4,61	6,26	7,65	8,80	9,15	11,32	13,05	17,39	19,42
1337	1	0,11	0,18	0,23	0,29	0,39	0,49	0,63	0,74	0,83	0,85	1,02	1,15	1,46	1,60
1338	1	0,37	0,61	0,79	1,03	1,41	1,83	2,48	3,02	3,48	3,60	4,44	5,11	6,79	7,56
1339	1	0,47	0,77	0,99	1,30	1,78	2,29	3,07	3,70	4,26	4,40	5,39	6,17	8,13	9,03
1340	1	0,47	0,77	0,99	1,30	1,78	2,29	3,07	3,70	4,26	4,40	5,39	6,17	8,13	9,03
1341	1	0,47	0,77	0,99	1,30	1,78	2,29	3,07	3,70	4,26	4,40	5,39	6,17	8,13	9,03
1342	1	0,47	0,77	0,99	1,30	1,78	2,29	3,07	3,70	4,26	4,40	5,39	6,17	8,13	9,03
1343	1	0,47	0,77	0,99	1,30	1,78	2,29	3,07	3,70	4,26	4,40	5,39	6,17	8,13	9,03
1344	2	1,25	1,97	2,52	3,32	4,57	5,96	8,12	9,90	11,37	11,84	14,65	16,90	22,54	25,18
1345	2	1,25	1,97	2,52	3,32	4,57	5,96	8,12	9,90	11,37	11,84	14,65	16,90	22,54	25,18
1346	2	1,25	1,97	2,52	3,32	4,57	5,96	8,12	9,90	11,37	11,84	14,65	16,90	22,54	25,18
1347	2	1,25	1,97	2,52	3,32	4,57	5,96	8,12	9,90	11,37	11,84	14,65	16,90	22,54	25,18
1348	2	1,25	1,97	2,52	3,32	4,57	5,96	8,12	9,90	11,37	11,84	14,65	16,90	22,54	25,18
1349	2	1,25	1,97	2,52	3,32	4,57	5,96	8,12	9,90	11,37	11,84	14,65	16,90	22,54	25,18
1350	4	14,77	21,64	26,41	32,99	43,14	52,75	68,71	81,01	91,86	92,57	110,31	124,86	162,08	179,34
1351	4	14,77	21,64	26,41	32,99	43,14	52,75	68,71	81,01	91,86	92,57	110,31	124,86	162,08	179,34
1352	4	14,77	21,64	26,41	32,99	43,14	52,75	68,70	81,00	91,85	92,56	110,31	124,86	162,07	179,33
1353	4	14,75	21,50	26,24	32,78	42,86	51,88	67,00	77,74	89,66	90,37	107,77	121,97	158,14	174,92
1354	4	14,75	21,50	26,24	32,78	42,86	51,88	67,00	77,74	89,66	90,37	107,77	121,97	158,14	174,92
1355	4	14,75	21,50	26,24	32,78	42,86	51,88	67,00	77,74	89,66	90,37	107,77	121,97	158,14	174,92
1356	1	0,25	0,39	0,50	0,64	0,86	1,07	1,36	1,61	1,82	1,86	2,21	2,50	3,16	3,48
1357	1	0,11	0,18	0,23	0,30	0,40	0,53	0,71	0,86	0,98	1,02	1,25	1,44	1,91	2,12
1358	1	0,35	0,56	0,71	0,92	1,25	1,57	2,04	2,43	2,76	2,83	3,40	3,86	4,98	5,49
1359	1	0,35	0,56	0,71	0,92	1,25	1,57	2,04	2,43	2,76	2,83	3,40	3,86	4,98	5,49
1360	1	0,35	0,56	0,71	0,92	1,25	1,57	2,04	2,43	2,76	2,83	3,40	3,86	4,98	5,49
1361	1	0,35	0,56	0,71	0,92	1,25	1,57	2,04	2,43	2,76	2,83	3,40	3,86	4,98	5,49
1362	1	0,35	0,56	0,71	0,92	1,25	1,57	2,04	2,43	2,76	2,83	3,40	3,86	4,98	5,49
1363	4	15,00	21,86	26,67	33,32	43,54	52,68	67,98	78,84	90,97	91,68	109,32	123,70	160,35	177,35

WALD + CORBE
BERATENDE INGENIEURE

Anlage A.4.11: HQ_T-Tabelle, FGM-Variante P7

FGM		Variante P7													
Kn. Nr.	Abm.	HQ_1	HQ_2	HQ_3	HQ_5	HQ_{10}	HQ_{20}	HQ_{50}	HQ_{100}	HQ_{100k}	HQ_{200}	HQ_{500}	$HQ_{1.000}$	$HQ_{5.000}$	$HQ_{10.000}$
[-]		[m³/s]	[m³/s]	[m³/s]	[m³/s]	[m³/s]	[m³/s]	[m³/s]	[m³/s]	[m³/s]	[m³/s]	[m³/s]	[m³/s]	[m³/s]	[m³/s]
1364	4	15,00	21,86	26,67	33,32	43,54	52,68	67,98	78,84	90,97	91,68	109,32	123,70	160,35	177,35
1365	4	15,00	21,86	26,67	33,32	43,54	52,68	67,98	78,84	90,97	91,68	109,32	123,70	160,35	177,35
1366	4	15,00	21,86	26,67	33,32	43,54	52,68	67,98	78,84	90,97	91,68	109,32	123,70	160,35	177,35
1367	4	15,00	21,86	26,67	33,32	43,54	52,68	67,98	78,84	90,97	91,68	109,32	123,70	160,35	177,35
1368	4	15,00	21,86	26,67	33,32	43,54	52,68	67,98	78,84	90,97	91,68	109,32	123,70	160,35	177,35
1369	1	0,06	0,10	0,13	0,17	0,23	0,28	0,36	0,42	0,48	0,49	0,58	0,65	0,83	0,91
1370	1	0,02	0,03	0,03	0,04	0,06	0,08	0,10	0,12	0,14	0,14	0,18	0,20	0,26	0,29
1371	1	0,78	1,24	1,59	2,10	2,89	3,76	5,06	6,13	7,05	7,30	8,95	10,32	13,64	15,20
1372	1	0,86	1,36	1,75	2,30	3,17	4,11	5,50	6,66	7,65	7,92	9,69	11,15	14,70	16,37
1373	1	0,86	1,36	1,75	2,30	3,17	4,11	5,50	6,66	7,65	7,92	9,69	11,15	14,70	16,37
1374	1	0,86	1,36	1,75	2,30	3,17	4,11	5,50	6,66	7,65	7,92	9,69	11,15	14,70	16,37
1375	1	0,86	1,36	1,75	2,30	3,17	4,11	5,50	6,66	7,65	7,92	9,69	11,15	14,70	16,37
1376	1	0,86	1,36	1,75	2,30	3,17	4,11	5,50	6,66	7,65	7,92	9,69	11,15	14,70	16,37
1377	1	0,86	1,36	1,75	2,30	3,17	4,11	5,50	6,66	7,65	7,92	9,69	11,15	14,70	16,37
1378	1	0,86	1,36	1,75	2,30	3,17	4,11	5,50	6,66	7,65	7,92	9,69	11,15	14,70	16,37
1379	1	0,86	1,36	1,75	2,30	3,17	4,11	5,50	6,66	7,65	7,92	9,69	11,15	14,70	16,37
1380	1	0,86	1,36	1,75	2,30	3,17	4,11	5,50	6,66	7,65	7,92	9,69	11,15	14,70	16,37
1381	1	0,86	1,36	1,75	2,30	3,17	4,11	5,50	6,66	7,65	7,92	9,69	11,15	14,70	16,37
1382	1	0,01	0,02	0,03	0,03	0,04	0,05	0,07	0,08	0,09	0,09	0,11	0,12	0,16	0,17
1383	1	0,69	1,19	1,52	1,99	2,72	3,55	4,80	5,84	6,72	6,96	8,58	9,89	13,12	14,61
1384	1	0,70	1,21	1,54	2,02	2,76	3,59	4,86	5,92	6,80	7,04	8,68	10,00	13,27	14,77
1385	1	0,70	1,21	1,54	2,02	2,76	3,59	4,86	5,92	6,80	7,04	8,68	10,00	13,27	14,77
1386	1	0,70	1,21	1,54	2,02	2,76	3,59	4,86	5,92	6,80	7,04	8,68	10,00	13,27	14,77
1387	1	0,70	1,21	1,54	2,02	2,76	3,59	4,86	5,92	6,80	7,04	8,68	10,00	13,27	14,77
1388	1	0,70	1,21	1,54	2,02	2,76	3,59	4,86	5,92	6,80	7,04	8,68	10,00	13,27	14,77
1389	2	1,42	2,28	2,89	3,78	5,16	6,67	9,01	10,96	12,54	13,05	16,06	18,49	24,58	27,39
1390	2	1,42	2,28	2,89	3,78	5,16	6,67	9,01	10,96	12,54	13,05	16,06	18,49	24,58	27,39
1391	2	1,42	2,28	2,89	3,78	5,16	6,67	9,00	10,96	12,53	13,04	16,06	18,48	24,57	27,39
1392	2	1,42	2,28	2,89	3,78	5,16	6,67	9,00	10,96	12,53	13,04	16,06	18,48	24,57	27,39
1393	2	1,42	2,28	2,89	3,78	5,16	6,67	9,00	10,96	12,53	13,04	16,06	18,48	24,57	27,39
1394	2	1,42	2,28	2,89	3,78	5,16	6,67	9,00	10,96	12,53	13,04	16,06	18,48	24,57	27,39
1395	1	0,08	0,13	0,17	0,21	0,28	0,36	0,47	0,56	0,63	0,66	0,79	0,90	1,16	1,28
1396	1	0,02	0,03	0,04	0,05	0,07	0,10	0,13	0,16	0,19	0,20	0,24	0,28	0,38	0,42
1397	1	0,10	0,16	0,21	0,27	0,36	0,46	0,60	0,72	0,82	0,85	1,03	1,18	1,53	1,70
1398	1	0,10	0,16	0,21	0,27	0,36	0,46	0,60	0,72	0,82	0,85	1,03	1,18	1,53	1,70
1399	1	0,10	0,16	0,21	0,27	0,36	0,46	0,60	0,72	0,82	0,85	1,03	1,18	1,53	1,70
1400	1	0,10	0,16	0,21	0,27	0,36	0,46	0,60	0,72	0,82	0,85	1,03	1,18	1,53	1,70
1401	1	0,10	0,16	0,21	0,27	0,36	0,46	0,60	0,72	0,82	0,85	1,03	1,18	1,53	1,70
1402	2	1,49	2,42	3,06	4,00	5,45	7,04	9,50	11,55	13,21	13,74	16,90	19,45	25,82	28,77
1403	2	1,49	2,42	3,06	4,00	5,45	7,04	9,50	11,55	13,21	13,74	16,90	19,45	25,82	28,77
1404	2	1,49	2,42	3,06	4,00	5,45	7,04	9,50	11,55	13,21	13,74	16,90	19,45	25,82	28,77
1405	2	1,49	2,42	3,06	4,00	5,45	7,04	9,50	11,55	13,21	13,74	16,90	19,45	25,82	28,77
1406	2	1,49	2,42	3,06	4,00	5,45	7,04	9,50	11,55	13,21	13,74	16,90	19,45	25,82	28,77
1407	2	1,49	2,42	3,06	4,00	5,45	7,04	9,50	11,55	13,21	13,74	16,90	19,45	25,82	28,77
1408	4	16,25	23,53	28,69	35,82	46,81	56,46	72,78	83,93	97,17	97,93	116,76	132,06	171,02	189,06
1409	4	16,25	23,53	28,69	35,82	46,81	56,46	72,78	83,93	97,17	97,93	116,76	132,06	171,02	189,06
1410	4	16,25	23,53	28,69	35,82	46,81	56,46	72,78	83,93	97,17	97,93	116,76	132,06	171,02	189,06
1411	4	16,25	23,53	28,69	35,82	46,81	56,46	72,78	83,93	97,17	97,93	116,76	132,06	171,02	189,06
1412	4	16,25	23,53	28,69	35,82	46,81	56,46	72,78	83,93	97,17	97,93	116,76	132,06	171,02	189,06
1413	4	16,25	23,53	28,69	35,82	46,81	56,46	72,78	83,93	97,17	97,93	116,76	132,06	171,02	189,06
1414	1	0,01	0,01	0,01	0,01	0,01	0,02	0,02	0,03	0,03	0,03	0,04	0,04	0,06	0,06
1415	1	0,00	0,00	0,00	0,00	0,00	0,00	0,00	0,00	0,00	0,00	0,00	0,00	0,00	0,00
1416	1	0,01	0,01	0,01	0,01	0,02	0,02	0,02	0,03	0,03	0,03	0,04	0,05	0,06	0,06
1417	1	0,01	0,01	0,01	0,01	0,02	0,02	0,02	0,03	0,03	0,03	0,04	0,05	0,06	0,06
1418	1	0,01	0,01	0,01	0,01	0,02	0,02	0,02	0,03	0,03	0,03	0,04	0,05	0,06	0,06
1419	1	0,01	0,01	0,01	0,01	0,02	0,02	0,02	0,03	0,03	0,03	0,04	0,05	0,06	0,06
1420	1	0,01	0,01	0,01	0,01	0,02	0,02	0,02	0,03	0,03	0,03	0,04	0,05	0,06	0,06
1421	4	16,25	23,53	28,70	35,83	46,81	56,47	72,79	83,94	97,17	97,93	116,77	132,06	171,03	189,07
1422	4	16,25	23,53	28,70	35,83	46,81	56,47	72,79	83,94	97,17	97,93	116,77	132,06	171,03	189,07
1423	4	16,25	23,53	28,70	35,83	46,81	56,47	72,79	83,94	97,17	97,93	116,77	132,06	171,03	189,07
1424	4	16,25	23,53	28,70	35,83	46,81	56,47	72,79	83,94	97,17	97,93	116,77	132,06	171,03	189,07
1425	4	16,25	23,53	28,70	35,83	46,81	56,47	72,79	83,94	97,17	97,93	116,77	132,06	171,03	189,07

WALD + CORBE
BERATENDE INGENIEURE

Anlage A.4.11: HQ_T-Tabelle, FGM-Variante P7

FGM		Variante P7													
Kn. Nr.	Abm.	HQ_1	HQ_2	HQ_3	HQ_5	HQ_{10}	HQ_{20}	HQ_{50}	HQ_{100}	HQ_{100k}	HQ_{200}	HQ_{500}	$HQ_{1.000}$	$HQ_{5.000}$	$HQ_{10.000}$
[-]		[m³/s]	[m³/s]	[m³/s]	[m³/s]	[m³/s]	[m³/s]	[m³/s]	[m³/s]	[m³/s]	[m³/s]	[m³/s]	[m³/s]	[m³/s]	[m³/s]
1426	4	16,25	23,53	28,70	35,83	46,81	56,47	72,79	83,94	97,17	97,93	116,77	132,06	171,03	189,07
1427	1	0,00	0,00	0,00	0,00	0,00	0,00	0,00	0,00	0,00	0,00	0,00	0,00	0,00	0,00
1428	1	0,00	0,00	0,00	0,00	0,00	0,00	0,00	0,00	0,00	0,00	0,00	0,00	0,00	0,00
1429	1	0,00	0,00	0,00	0,00	0,00	0,00	0,00	0,00	0,00	0,00	0,00	0,00	0,00	0,00
1430	1	0,00	0,00	0,00	0,00	0,00	0,00	0,00	0,00	0,00	0,00	0,00	0,00	0,00	0,00
1431	1	0,00	0,00	0,00	0,00	0,00	0,00	0,00	0,00	0,00	0,00	0,00	0,00	0,00	0,00
1432	1	0,00	0,00	0,00	0,00	0,00	0,00	0,00	0,00	0,00	0,00	0,00	0,00	0,00	0,00
1433	1	0,00	0,00	0,00	0,00	0,00	0,00	0,00	0,00	0,00	0,00	0,00	0,00	0,00	0,00
1434	1	0,00	0,00	0,00	0,00	0,00	0,00	0,00	0,00	0,00	0,00	0,00	0,00	0,00	0,00
1435	1	0,00	0,00	0,00	0,00	0,00	0,00	0,00	0,00	0,00	0,00	0,00	0,00	0,00	0,00
1436	1	0,00	0,00	0,00	0,00	0,00	0,00	0,00	0,00	0,00	0,00	0,00	0,00	0,00	0,00
1437	1	0,00	0,00	0,00	0,00	0,00	0,00	0,00	0,00	0,00	0,00	0,00	0,00	0,00	0,00
1438	1	0,00	0,00	0,00	0,00	0,00	0,00	0,00	0,00	0,00	0,00	0,00	0,00	0,00	0,00
1439	1	0,00	0,00	0,00	0,00	0,00	0,00	0,00	0,00	0,00	0,00	0,00	0,00	0,00	0,00
1440	1	0,00	0,00	0,00	0,00	0,00	0,00	0,00	0,00	0,00	0,00	0,00	0,00	0,00	0,00
1441	1	0,00	0,00	0,00	0,00	0,00	0,00	0,00	0,00	0,00	0,00	0,00	0,00	0,00	0,00
1442	1	0,00	0,00	0,00	0,00	0,00	0,00	0,00	0,00	0,00	0,00	0,00	0,00	0,00	0,00
1443	1	0,00	0,00	0,00	0,00	0,00	0,00	0,00	0,00	0,00	0,00	0,00	0,00	0,00	0,00
1444	1	0,00	0,00	0,00	0,00	0,00	0,00	0,00	0,00	0,00	0,00	0,00	0,00	0,00	0,00
1445	1	0,00	0,00	0,00	0,00	0,00	0,00	0,00	0,00	0,00	0,00	0,00	0,00	0,00	0,00
1446	1	0,00	0,00	0,00	0,00	0,00	0,00	0,00	0,00	0,00	0,00	0,00	0,00	0,00	0,00
1447	1	0,15	0,22	0,27	0,36	0,50	0,64	0,85	1,03	1,18	1,22	1,48	1,70	2,24	2,49
1448	1	0,68	1,19	1,51	2,00	2,72	3,54	4,79	5,84	6,71	6,98	8,59	9,90	13,14	14,68
1449	1	0,00	0,00	0,00	0,00	0,00	0,00	0,00	0,00	0,00	0,00	0,00	0,00	0,00	0,00
1450	1	0,80	1,38	1,76	2,31	3,15	4,10	5,53	6,73	7,73	8,04	9,89	11,39	15,10	16,86
1451	1	0,80	1,38	1,76	2,31	3,15	4,10	5,53	6,73	7,73	8,04	9,89	11,39	15,10	16,86
1452	1	0,80	1,38	1,76	2,31	3,15	4,10	5,53	6,73	7,73	8,04	9,89	11,39	15,10	16,86
1453	1	0,80	1,38	1,76	2,31	3,15	4,10	5,53	6,73	7,73	8,04	9,89	11,39	15,10	16,86
1454	1	0,80	1,38	1,76	2,31	3,15	4,10	5,53	6,73	7,73	8,04	9,89	11,39	15,10	16,86
1455	1	0,80	1,38	1,76	2,31	3,15	4,10	5,53	6,73	7,73	8,04	9,89	11,39	15,10	16,86
1456	1	0,80	1,38	1,76	2,31	3,15	4,10	5,53	6,73	7,73	8,04	9,89	11,39	15,10	16,86
1457	1	0,80	1,38	1,76	2,31	3,15	4,10	5,53	6,73	7,73	8,04	9,89	11,39	15,10	16,86
1458	1	0,80	1,38	1,76	2,31	3,15	4,10	5,53	6,73	7,73	8,04	9,89	11,39	15,10	16,86
1459	1	0,80	1,38	1,76	2,31	3,15	4,10	5,53	6,73	7,73	8,04	9,89	11,39	15,10	16,86
1460	1	0,80	1,38	1,76	2,31	3,15	4,10	5,53	6,73	7,73	8,04	9,89	11,39	15,10	16,86
1461	1	0,21	0,34	0,45	0,60	0,84	1,11	1,55	1,91	2,21	2,31	2,89	3,35	4,54	5,09
1462	1	0,00	0,00	0,00	0,00	0,00	0,00	0,00	0,00	0,00	0,00	0,00	0,00	0,00	0,00
1463	1	0,21	0,34	0,45	0,60	0,84	1,11	1,55	1,91	2,21	2,31	2,89	3,35	4,54	5,09
1464	1	0,21	0,34	0,45	0,60	0,84	1,11	1,55	1,91	2,21	2,31	2,89	3,35	4,54	5,09
1465	1	0,21	0,34	0,45	0,60	0,84	1,11	1,55	1,91	2,21	2,31	2,89	3,35	4,54	5,09
1466	1	0,21	0,34	0,45	0,60	0,84	1,11	1,55	1,91	2,21	2,31	2,89	3,35	4,54	5,09
1467	1	0,21	0,34	0,45	0,60	0,84	1,11	1,55	1,91	2,21	2,31	2,89	3,35	4,54	5,09
1468	2	0,87	1,52	1,94	2,55	3,49	4,55	6,17	7,52	8,63	8,98	11,09	12,79	17,09	19,03
1469	2	0,87	1,52	1,94	2,55	3,49	4,55	6,17	7,52	8,63	8,98	11,09	12,79	17,09	19,03
1470	2	0,86	1,51	1,93	2,54	3,47	4,54	6,15	7,50	8,61	8,96	11,07	12,77	17,06	19,00
1471	2	0,86	1,51	1,93	2,54	3,47	4,54	6,15	7,50	8,61	8,96	11,07	12,77	17,06	19,00
1472	2	0,86	1,51	1,93	2,54	3,47	4,54	6,15	7,50	8,61	8,96	11,07	12,77	17,06	19,00
1473	2	0,86	1,51	1,93	2,54	3,47	4,54	6,15	7,50	8,61	8,96	11,07	12,77	17,06	19,00
1474	2	0,89	1,56	1,98	2,60	3,55	4,59	6,22	7,57	8,68	9,02	11,11	12,81	17,04	19,00
1475	2	0,00	0,00	0,00	0,00	0,00	0,00	0,00	0,00	0,00	0,00	0,00	0,00	0,00	0,00
1476	2	0,89	1,56	1,98	2,60	3,55	4,59	6,22	7,57	8,68	9,02	11,11	12,81	17,04	19,00
1477	2	0,89	1,56	1,98	2,60	3,55	4,59	6,22	7,57	8,68	9,02	11,11	12,81	17,04	19,00
1478	2	0,89	1,56	1,98	2,60	3,55	4,59	6,22	7,57	8,68	9,02	11,11	12,81	17,04	19,00
1479	2	0,89	1,56	1,98	2,60	3,55	4,59	6,22	7,57	8,68	9,02	11,11	12,81	17,04	19,00
1480	2	0,89	1,56	1,98	2,60	3,55	4,59	6,22	7,57	8,68	9,02	11,11	12,81	17,04	19,00
1481	2	1,69	2,83	3,63	4,80	6,62	8,66	11,83	14,49	16,67	17,34	21,50	24,86	33,30	37,18
1482	2	1,69	2,83	3,63	4,80	6,62	8,66	11,83	14,49	16,67	17,34	21,50	24,86	33,30	37,18
1483	2	1,69	2,83	3,63	4,80	6,62	8,66	11,83	14,49	16,67	17,34	21,50	24,86	33,30	37,18
1484	2	1,69	2,83	3,63	4,80	6,62	8,66	11,83	14,49	16,67	17,34	21,50	24,86	33,30	37,18
1485	2	1,69	2,83	3,63	4,80	6,62	8,66	11,83	14,49	16,67	17,34	21,50	24,86	33,30	37,18
1486	1	0,17	0,29	0,37	0,49	0,68	0,89	1,24	1,54	1,80	1,88	2,36	2,75	3,75	4,21
1487	1	0,17	0,29	0,37	0,49	0,68	0,89	1,24	1,54	1,80	1,88	2,36	2,75	3,75	4,21

WALD + CORBE
BERATENDE INGENIEURE

Anlage A.4.11: HQ_T-Tabelle, FGM-Variante P7

FGM		Variante P7													
Kn. Nr.	Abm.	HQ_1	HQ_2	HQ_3	HQ_5	HQ_{10}	HQ_{20}	HQ_{50}	HQ_{100}	HQ_{100k}	HQ_{200}	HQ_{500}	$HQ_{1.000}$	$HQ_{5.000}$	$HQ_{10.000}$
[-]		[m³/s]	[m³/s]	[m³/s]	[m³/s]	[m³/s]	[m³/s]	[m³/s]	[m³/s]	[m³/s]	[m³/s]	[m³/s]	[m³/s]	[m³/s]	[m³/s]
1488	1	0,17	0,29	0,37	0,49	0,68	0,89	1,24	1,54	1,80	1,88	2,36	2,75	3,75	4,21
1489	1	0,17	0,29	0,37	0,49	0,68	0,89	1,24	1,54	1,80	1,88	2,36	2,75	3,75	4,21
1490	1	0,17	0,29	0,37	0,49	0,68	0,89	1,24	1,54	1,80	1,88	2,36	2,75	3,75	4,21
1491	1	0,17	0,29	0,37	0,49	0,68	0,89	1,24	1,54	1,80	1,88	2,36	2,75	3,75	4,21
1492	1	0,17	0,29	0,37	0,49	0,68	0,89	1,24	1,54	1,80	1,88	2,36	2,75	3,75	4,21
1493	1	0,17	0,29	0,37	0,49	0,68	0,89	1,24	1,54	1,80	1,88	2,36	2,75	3,75	4,21
1494	1	0,17	0,29	0,37	0,49	0,68	0,89	1,24	1,54	1,80	1,88	2,36	2,75	3,75	4,21
1495	1	0,17	0,29	0,37	0,49	0,68	0,89	1,24	1,54	1,80	1,88	2,36	2,75	3,75	4,21
1496	1	0,17	0,29	0,37	0,49	0,68	0,89	1,24	1,54	1,80	1,88	2,36	2,75	3,75	4,21
1497	1	0,17	0,29	0,37	0,49	0,68	0,89	1,24	1,54	1,80	1,88	2,36	2,75	3,75	4,21
1498	1	0,07	0,11	0,14	0,19	0,26	0,35	0,48	0,60	0,70	0,73	0,92	1,07	1,46	1,64
1499	1	0,07	0,11	0,14	0,19	0,26	0,35	0,48	0,60	0,70	0,73	0,92	1,07	1,46	1,64
1500	1	0,07	0,11	0,14	0,19	0,26	0,35	0,48	0,60	0,70	0,73	0,92	1,07	1,46	1,64
1501	1	0,07	0,11	0,14	0,19	0,26	0,35	0,48	0,60	0,70	0,73	0,92	1,07	1,46	1,64
1502	1	0,07	0,11	0,14	0,19	0,26	0,35	0,48	0,60	0,70	0,73	0,92	1,07	1,46	1,64
1503	1	0,07	0,11	0,14	0,19	0,26	0,35	0,48	0,60	0,70	0,73	0,92	1,07	1,46	1,64
1504	1	0,23	0,40	0,51	0,68	0,94	1,23	1,73	2,14	2,50	2,60	3,28	3,82	5,20	5,85
1505	1	0,23	0,40	0,51	0,68	0,94	1,23	1,73	2,14	2,50	2,60	3,28	3,82	5,20	5,85
1506	1	0,23	0,40	0,51	0,68	0,94	1,23	1,73	2,14	2,50	2,60	3,28	3,82	5,20	5,85
1507	1	0,23	0,40	0,51	0,68	0,94	1,23	1,73	2,14	2,50	2,60	3,28	3,82	5,20	5,85
1508	1	0,23	0,40	0,51	0,68	0,94	1,23	1,73	2,14	2,50	2,60	3,28	3,82	5,20	5,85
1509	1	0,23	0,40	0,51	0,68	0,94	1,23	1,73	2,14	2,50	2,60	3,28	3,82	5,20	5,85
1510	1	0,19	0,25	0,27	0,27	0,27	0,27	0,27	0,27	0,27	0,27	0,27	0,27	0,27	0,27
1511	1	0,19	0,25	0,27	0,27	0,27	0,27	0,27	0,27	0,27	0,27	0,27	0,27	0,27	0,27
1512	1	0,19	0,25	0,27	0,27	0,27	0,27	0,27	0,27	0,27	0,27	0,27	0,27	0,27	0,27
1513	1	0,19	0,25	0,27	0,27	0,27	0,27	0,27	0,27	0,27	0,27	0,27	0,27	0,27	0,27
1514	1	0,19	0,25	0,27	0,27	0,27	0,27	0,27	0,27	0,27	0,27	0,27	0,27	0,27	0,27
1515	1	0,19	0,25	0,27	0,27	0,27	0,27	0,27	0,27	0,27	0,27	0,27	0,27	0,27	0,27
1516	1	0,36	0,55	0,68	0,87	1,16	1,48	1,92	2,36	2,76	2,87	3,54	4,08	5,47	6,12
1517	1	0,36	0,55	0,68	0,87	1,16	1,48	1,92	2,36	2,76	2,87	3,54	4,08	5,47	6,12
1518	1	0,36	0,55	0,68	0,87	1,16	1,48	1,92	2,36	2,76	2,87	3,54	4,08	5,47	6,12
1519	1	0,36	0,55	0,68	0,87	1,16	1,48	1,92	2,36	2,76	2,87	3,54	4,08	5,47	6,12
1520	1	0,36	0,55	0,68	0,87	1,16	1,48	1,92	2,36	2,76	2,87	3,54	4,08	5,47	6,12
1521	1	0,36	0,55	0,68	0,87	1,16	1,48	1,92	2,36	2,76	2,87	3,54	4,08	5,47	6,12
1522	2	1,84	3,01	3,86	5,09	7,03	9,18	12,54	15,37	17,68	18,40	22,83	26,41	35,43	39,59
1523	1	0,14	0,23	0,30	0,39	0,55	0,73	1,01	1,24	1,44	1,50	1,86	2,17	2,92	3,27
1524	1	0,14	0,23	0,30	0,39	0,55	0,73	1,01	1,24	1,44	1,50	1,86	2,17	2,92	3,27
1525	1	0,14	0,23	0,30	0,39	0,55	0,73	1,01	1,24	1,44	1,50	1,86	2,17	2,92	3,27
1526	1	0,14	0,23	0,30	0,39	0,55	0,73	1,01	1,24	1,44	1,50	1,86	2,17	2,92	3,27
1527	1	0,14	0,23	0,30	0,39	0,55	0,73	1,01	1,24	1,44	1,50	1,86	2,17	2,92	3,27
1528	1	0,14	0,23	0,30	0,39	0,55	0,73	1,01	1,24	1,44	1,50	1,86	2,17	2,92	3,27
1529	1	0,14	0,23	0,30	0,39	0,55	0,73	1,01	1,24	1,44	1,50	1,86	2,17	2,92	3,27
1530	2	0,14	0,23	0,30	0,38	0,51	0,64	0,84	1,00	1,14	1,18	1,43	1,62	2,09	2,31
1531	2	0,03	0,06	0,07	0,10	0,14	0,18	0,25	0,31	0,36	0,37	0,46	0,54	0,73	0,82
1532	2	0,17	0,29	0,37	0,48	0,64	0,82	1,09	1,31	1,49	1,55	1,88	2,15	2,81	3,12
1533	2	0,17	0,29	0,37	0,48	0,64	0,82	1,09	1,31	1,49	1,55	1,88	2,15	2,81	3,12
1534	2	1,84	3,01	3,86	5,09	7,03	9,18	12,54	15,37	17,68	18,40	22,83	26,41	35,43	39,59
1535	2	1,84	3,01	3,86	5,09	7,03	9,18	12,54	15,36	17,67	18,40	22,82	26,40	35,42	39,58
1536	2	1,84	3,01	3,86	5,09	7,03	9,18	12,54	15,36	17,67	18,40	22,82	26,40	35,42	39,58
1537	2	1,84	3,01	3,86	5,09	7,03	9,18	12,54	15,36	17,67	18,40	22,82	26,40	35,42	39,58
1538	2	1,84	3,01	3,86	5,09	7,03	9,18	12,54	15,36	17,67	18,40	22,82	26,40	35,42	39,58
1539	1	0,42	0,55	0,59	0,59	0,59	0,59	0,59	0,59	0,59	0,59	0,59	0,59	0,59	0,59
1540	1	0,42	0,55	0,59	0,59	0,59	0,59	0,59	0,59	0,59	0,59	0,59	0,59	0,59	0,59
1541	1	0,42	0,55	0,59	0,59	0,59	0,59	0,59	0,59	0,59	0,59	0,59	0,59	0,59	0,59
1542	1	0,42	0,55	0,59	0,59	0,59	0,59	0,59	0,59	0,59	0,59	0,59	0,59	0,59	0,59
1543	1	0,42	0,55	0,59	0,59	0,59	0,59	0,59	0,59	0,59	0,59	0,59	0,59	0,59	0,59
1544	1	0,42	0,55	0,59	0,59	0,59	0,59	0,59	0,59	0,59	0,59	0,59	0,59	0,59	0,59
1545	2	1,88	3,07	3,88	5,09	7,03	9,18	12,54	15,37	17,68	18,40	22,82	26,40	35,42	39,86
1546	2	1,88	3,07	3,88	5,09	7,03	9,18	12,54	15,37	17,68	18,40	22,82	26,40	35,42	39,86
1547	2	1,88	3,07	3,88	5,09	7,03	9,18	12,54	15,37	17,68	18,40	22,82	26,40	35,42	39,86
1548	2	1,88	3,07	3,88	5,09	7,03	9,18	12,54	15,37	17,68	18,40	22,82	26,40	35,42	39,86
1549	2	1,88	3,07	3,88	5,09	7,03	9,18	12,54	15,37	17,68	18,40	22,82	26,40	35,42	39,86

WALD + CORBE
BERATENDE INGENIEURE

Anlage A.4.11: HQ_T-Tabelle, FGM-Variante P7

FGM		Variante P7													
Kn. Nr.	Abm.	HQ_1	HQ_2	HQ_3	HQ_5	HQ_{10}	HQ_{20}	HQ_{50}	HQ_{100}	HQ_{100k}	HQ_{200}	HQ_{500}	$HQ_{1.000}$	$HQ_{5.000}$	$HQ_{10.000}$
[-]		[m³/s]	[m³/s]	[m³/s]	[m³/s]	[m³/s]	[m³/s]	[m³/s]	[m³/s]	[m³/s]	[m³/s]	[m³/s]	[m³/s]	[m³/s]	[m³/s]
1550	2	1,88	3,07	3,88	5,09	7,03	9,18	12,54	15,37	17,68	18,40	22,82	26,40	35,42	39,86
1551	1	0,18	0,24	0,26	0,26	0,26	0,26	0,26	0,26	0,26	0,26	0,26	0,26	0,26	0,26
1552	1	0,18	0,24	0,26	0,26	0,26	0,26	0,26	0,26	0,26	0,26	0,26	0,26	0,26	0,26
1553	1	0,18	0,24	0,26	0,26	0,26	0,26	0,26	0,26	0,26	0,26	0,26	0,26	0,26	0,26
1554	1	0,18	0,24	0,26	0,26	0,26	0,26	0,26	0,26	0,26	0,26	0,26	0,26	0,26	0,26
1555	1	0,18	0,24	0,26	0,26	0,26	0,26	0,26	0,26	0,26	0,26	0,26	0,26	0,26	0,26
1556	1	0,18	0,24	0,26	0,26	0,26	0,26	0,26	0,26	0,26	0,26	0,26	0,26	0,26	0,26
1557	2	1,89	3,10	3,91	5,09	7,03	9,19	12,54	15,37	17,68	18,40	22,82	26,40	35,42	39,86
1558	2	1,89	3,10	3,91	5,09	7,03	9,19	12,54	15,37	17,68	18,40	22,82	26,40	35,42	39,86
1559	2	1,89	3,10	3,91	5,09	7,03	9,19	12,54	15,37	17,68	18,40	22,82	26,40	35,42	39,86
1560	2	1,89	3,10	3,91	5,09	7,03	9,19	12,54	15,37	17,68	18,40	22,82	26,40	35,42	39,86
1561	2	1,89	3,10	3,91	5,09	7,03	9,19	12,54	15,37	17,68	18,40	22,82	26,40	35,42	39,86
1562	2	1,89	3,10	3,91	5,09	7,03	9,19	12,54	15,37	17,68	18,40	22,82	26,40	35,42	39,86
1563	1	0,03	0,04	0,05	0,07	0,10	0,13	0,19	0,23	0,27	0,28	0,35	0,40	0,55	0,61
1564	1	0,03	0,04	0,05	0,07	0,10	0,13	0,19	0,23	0,27	0,28	0,35	0,40	0,55	0,61
1565	1	0,03	0,04	0,05	0,07	0,10	0,13	0,19	0,23	0,27	0,28	0,35	0,40	0,55	0,61
1566	1	0,03	0,04	0,05	0,07	0,10	0,13	0,19	0,23	0,27	0,28	0,35	0,40	0,55	0,61
1567	1	0,03	0,04	0,05	0,07	0,10	0,13	0,19	0,23	0,27	0,28	0,35	0,40	0,55	0,61
1568	1	0,03	0,04	0,05	0,07	0,10	0,13	0,19	0,23	0,27	0,28	0,35	0,40	0,55	0,61
1569	2	1,91	3,13	3,95	5,14	7,08	9,25	12,63	15,47	17,80	18,53	22,99	26,60	35,72	40,20
1570	2	1,91	3,13	3,95	5,14	7,08	9,25	12,63	15,47	17,80	18,53	22,99	26,60	35,72	40,20
1571	2	1,91	3,13	3,95	5,14	7,08	9,25	12,63	15,47	17,80	18,53	22,99	26,60	35,72	40,20
1572	2	1,91	3,13	3,95	5,14	7,08	9,25	12,63	15,47	17,80	18,53	22,99	26,60	35,72	40,20
1573	2	1,91	3,13	3,95	5,14	7,08	9,25	12,63	15,47	17,80	18,53	22,99	26,60	35,72	40,20
1574	2	1,91	3,13	3,95	5,14	7,08	9,25	12,63	15,47	17,80	18,53	22,99	26,60	35,72	40,20
1575	4	17,81	25,70	31,34	39,15	51,17	61,79	79,47	91,54	106,24	107,09	127,83	144,60	187,30	207,11
1576	4	17,81	25,70	31,34	39,15	51,17	61,79	79,47	91,54	106,24	107,09	127,83	144,60	187,30	207,11
1577	4	17,81	25,70	31,34	39,15	51,17	61,79	79,47	91,54	106,24	107,09	127,83	144,60	187,30	207,11
1578	4	17,81	25,70	31,34	39,15	51,17	61,79	79,47	91,54	106,24	107,09	127,83	144,60	187,30	207,11
1579	4	17,81	25,70	31,34	39,15	51,17	61,79	79,47	91,54	106,24	107,09	127,83	144,60	187,30	207,11
1580	4	17,81	25,70	31,34	39,15	51,17	61,79	79,47	91,54	106,24	107,09	127,83	144,60	187,30	207,11
1581	4	17,88	25,78	31,44	39,28	51,33	61,99	79,69	91,81	106,53	107,38	128,18	144,99	187,81	207,67
1582	4	17,88	25,78	31,44	39,28	51,33	61,99	79,69	91,81	106,53	107,38	128,18	144,99	187,81	207,67
1583	4	17,88	25,78	31,44	39,27	51,33	61,98	79,68	91,81	106,53	107,38	128,17	144,99	187,80	207,67
1584	4	17,97	25,89	31,57	39,44	51,54	62,24	79,97	92,15	106,91	107,76	128,64	145,50	188,46	208,38
1585	4	17,97	25,89	31,57	39,44	51,54	62,24	79,97	92,15	106,91	107,76	128,64	145,50	188,46	208,38
1586	4	17,97	25,89	31,57	39,44	51,54	62,24	79,97	92,15	106,91	107,76	128,64	145,50	188,46	208,38
1587	1	0,12	0,15	0,16	0,16	0,16	0,16	0,16	0,16	0,16	0,16	0,16	0,16	0,16	0,16
1588	1	0,12	0,15	0,16	0,16	0,16	0,16	0,16	0,16	0,16	0,16	0,16	0,16	0,16	0,16
1589	1	0,12	0,15	0,16	0,16	0,16	0,16	0,16	0,16	0,16	0,16	0,16	0,16	0,16	0,16
1590	1	0,12	0,15	0,16	0,16	0,16	0,16	0,16	0,16	0,16	0,16	0,16	0,16	0,16	0,16
1591	1	0,12	0,15	0,16	0,16	0,16	0,16	0,16	0,16	0,16	0,16	0,16	0,16	0,16	0,16
1592	1	0,12	0,15	0,16	0,16	0,16	0,16	0,16	0,16	0,16	0,16	0,16	0,16	0,16	0,16
1593	4	17,98	25,89	31,57	39,44	51,54	62,24	79,97	92,15	106,91	107,76	128,64	145,51	188,46	208,38
1594	4	17,98	25,89	31,57	39,44	51,54	62,24	79,97	92,15	106,91	107,76	128,64	145,51	188,46	208,38
1595	4	17,98	25,89	31,57	39,44	51,54	62,24	79,97	92,15	106,91	107,76	128,64	145,51	188,46	208,38
1596	4	17,98	25,89	31,57	39,44	51,54	62,24	79,97	92,15	106,91	107,76	128,64	145,51	188,46	208,38
1597	4	17,98	25,89	31,57	39,44	51,54	62,24	79,97	92,15	106,91	107,76	128,64	145,51	188,46	208,38
1598	4	17,98	25,89	31,57	39,44	51,54	62,24	79,97	92,15	106,91	107,76	128,64	145,51	188,46	208,38
1599	1	0,73	0,95	1,02	1,02	1,02	1,02	1,02	1,02	1,02	1,02	1,02	1,02	1,02	1,02
1600	1	0,73	0,95	1,02	1,02	1,02	1,02	1,02	1,02	1,02	1,02	1,02	1,02	1,02	1,02
1601	1	0,73	0,95	1,02	1,02	1,02	1,02	1,02	1,02	1,02	1,02	1,02	1,02	1,02	1,02
1602	1	0,73	0,95	1,02	1,02	1,02	1,02	1,02	1,02	1,02	1,02	1,02	1,02	1,02	1,02
1603	1	0,73	0,95	1,02	1,02	1,02	1,02	1,02	1,02	1,02	1,02	1,02	1,02	1,02	1,02
1604	1	0,73	0,95	1,02	1,02	1,02	1,02	1,02	1,02	1,02	1,02	1,02	1,02	1,02	1,02
1605	4	18,01	25,89	31,58	39,44	51,54	62,24	79,97	92,16	106,91	107,76	128,64	145,51	188,46	208,38
1606	4	18,01	25,89	31,58	39,44	51,54	62,24	79,97	92,16	106,91	107,76	128,64	145,51	188,46	208,38
1607	4	18,01	25,89	31,58	39,44	51,54	62,24	79,97	92,16	106,91	107,76	128,64	145,51	188,46	208,38
1608	4	18,01	25,89	31,58	39,44	51,54	62,24	79,97	92,16	106,91	107,76	128,64	145,51	188,46	208,38
1609	4	18,01	25,89	31,58	39,44	51,54	62,24	79,97	92,16	106,91	107,76	128,64	145,51	188,46	208,38
1610	4	18,01	25,89	31,58	39,44	51,54	62,24	79,97	92,16	106,91	107,76	128,64	145,51	188,46	208,38
1611	1	0,59	0,77	0,83	0,83	0,83	0,83	0,83	0,83	0,83	0,83	0,83	0,83	0,83	0,83

WALD + CORBE
BERATENDE INGENIEURE

Anlage A.4.11: HQ_T-Tabelle, FGM-Variante P7

FGM		Variante P7													
Kn. Nr.	Abm.	HQ_1	HQ_2	HQ_3	HQ_5	HQ_{10}	HQ_{20}	HQ_{50}	HQ_{100}	HQ_{100k}	HQ_{200}	HQ_{500}	$HQ_{1.000}$	$HQ_{5.000}$	$HQ_{10.000}$
[-]		[m³/s]	[m³/s]	[m³/s]	[m³/s]	[m³/s]	[m³/s]	[m³/s]	[m³/s]	[m³/s]	[m³/s]	[m³/s]	[m³/s]	[m³/s]	[m³/s]
1612	1	0,59	0,77	0,83	0,83	0,83	0,83	0,83	0,83	0,83	0,83	0,83	0,83	0,83	0,83
1613	1	0,59	0,77	0,83	0,83	0,83	0,83	0,83	0,83	0,83	0,83	0,83	0,83	0,83	0,83
1614	1	0,59	0,77	0,83	0,83	0,83	0,83	0,83	0,83	0,83	0,83	0,83	0,83	0,83	0,83
1615	1	0,59	0,77	0,83	0,83	0,83	0,83	0,83	0,83	0,83	0,83	0,83	0,83	0,83	0,83
1616	1	0,59	0,77	0,83	0,83	0,83	0,83	0,83	0,83	0,83	0,83	0,83	0,83	0,83	0,83
1617	4	18,05	25,89	31,58	39,44	51,54	62,24	79,97	92,16	106,91	107,76	128,64	145,51	188,46	208,38
1618	4	18,05	25,89	31,58	39,44	51,54	62,24	79,97	92,16	106,91	107,76	128,64	145,51	188,46	208,38
1619	4	18,05	25,89	31,58	39,44	51,54	62,24	79,97	92,16	106,91	107,76	128,64	145,51	188,46	208,38
1620	4	18,05	25,89	31,58	39,44	51,54	62,24	79,97	92,16	106,91	107,76	128,64	145,51	188,46	208,38
1621	4	18,02	25,75	31,41	39,23	50,99	61,63	78,66	90,85	104,94	105,77	126,32	142,90	184,97	204,46
1622	4	18,02	25,75	31,41	39,23	50,99	61,63	78,66	90,85	104,94	105,77	126,32	142,90	184,97	204,46
1623	1	0,33	0,55	0,72	0,96	1,34	1,76	2,43	3,00	3,46	3,61	4,49	5,21	7,01	7,84
1624	1	0,33	0,55	0,72	0,96	1,34	1,76	2,43	3,00	3,46	3,61	4,49	5,21	7,01	7,84
1625	1	0,33	0,55	0,72	0,96	1,34	1,76	2,43	3,00	3,46	3,61	4,49	5,21	7,01	7,84
1626	1	0,33	0,55	0,72	0,96	1,34	1,76	2,43	3,00	3,46	3,61	4,49	5,21	7,01	7,84
1627	1	0,33	0,55	0,72	0,96	1,34	1,76	2,43	3,00	3,46	3,61	4,49	5,21	7,01	7,84
1628	1	0,33	0,55	0,72	0,96	1,34	1,76	2,43	3,00	3,46	3,61	4,49	5,21	7,01	7,84
1629	1	0,33	0,55	0,72	0,96	1,34	1,76	2,43	3,00	3,46	3,61	4,49	5,21	7,01	7,84
1630	1	0,33	0,55	0,72	0,96	1,34	1,76	2,43	3,00	3,46	3,61	4,49	5,21	7,01	7,84
1631	1	0,33	0,55	0,72	0,96	1,34	1,76	2,43	3,00	3,46	3,61	4,49	5,21	7,01	7,84
1632	1	0,33	0,55	0,72	0,96	1,34	1,76	2,43	3,00	3,46	3,61	4,49	5,21	7,01	7,84
1633	1	0,33	0,55	0,72	0,96	1,34	1,76	2,43	3,00	3,46	3,61	4,49	5,21	7,01	7,84
1634	1	0,09	0,14	0,18	0,23	0,31	0,39	0,51	0,61	0,69	0,72	0,86	0,98	1,26	1,39
1635	1	0,03	0,05	0,07	0,09	0,12	0,16	0,22	0,27	0,31	0,32	0,40	0,47	0,63	0,70
1636	1	0,12	0,20	0,25	0,32	0,43	0,55	0,73	0,88	1,00	1,04	1,26	1,44	1,88	2,08
1637	1	0,12	0,20	0,25	0,32	0,43	0,55	0,73	0,88	1,00	1,04	1,26	1,44	1,88	2,08
1638	1	0,12	0,20	0,25	0,32	0,43	0,55	0,73	0,88	1,00	1,04	1,26	1,44	1,88	2,08
1639	1	0,12	0,20	0,25	0,32	0,43	0,55	0,73	0,88	1,00	1,04	1,26	1,44	1,88	2,08
1640	1	0,12	0,20	0,25	0,32	0,43	0,55	0,73	0,88	1,00	1,04	1,26	1,44	1,88	2,08
1641	1	0,43	0,74	0,96	1,27	1,75	2,29	3,14	3,85	4,44	4,62	5,72	6,62	8,87	9,91
1642	1	0,03	0,04	0,05	0,07	0,09	0,11	0,15	0,18	0,21	0,21	0,26	0,30	0,39	0,43
1643	1	0,03	0,04	0,05	0,07	0,09	0,11	0,15	0,18	0,21	0,21	0,26	0,30	0,39	0,43
1644	1	0,03	0,04	0,05	0,07	0,09	0,11	0,15	0,18	0,21	0,21	0,26	0,30	0,39	0,43
1645	1	0,03	0,04	0,05	0,07	0,09	0,11	0,15	0,18	0,21	0,21	0,26	0,30	0,39	0,43
1646	1	0,43	0,74	0,96	1,27	1,75	2,29	3,14	3,85	4,44	4,62	5,72	6,62	8,87	9,91
1647	1	0,43	0,74	0,96	1,27	1,75	2,29	3,14	3,85	4,44	4,62	5,72	6,62	8,87	9,91
1648	1	0,43	0,74	0,96	1,27	1,75	2,29	3,14	3,85	4,44	4,62	5,72	6,62	8,87	9,90
1649	1	0,43	0,74	0,96	1,27	1,75	2,29	3,14	3,85	4,44	4,62	5,72	6,62	8,87	9,90
1650	1	0,43	0,74	0,96	1,27	1,75	2,29	3,14	3,85	4,44	4,62	5,72	6,62	8,87	9,90
1651	1	0,43	0,74	0,96	1,27	1,75	2,29	3,14	3,85	4,44	4,62	5,72	6,62	8,87	9,90
1652	4	18,25	25,99	31,69	39,57	51,40	62,09	79,14	91,37	105,52	106,36	127,02	143,67	185,95	205,54
1653	4	18,25	25,99	31,69	39,57	51,40	62,09	79,14	91,37	105,52	106,36	127,02	143,67	185,95	205,54
1654	4	18,25	25,99	31,69	39,57	51,40	62,09	79,14	91,37	105,52	106,36	127,02	143,67	185,95	205,54
1655	4	18,25	25,99	31,69	39,57	51,40	62,09	79,14	91,37	105,52	106,36	127,02	143,67	185,95	205,54
1656	4	18,25	25,99	31,69	39,57	51,40	62,09	79,14	91,37	105,52	106,36	127,02	143,67	185,95	205,54
1657	4	18,25	25,99	31,69	39,57	51,40	62,09	79,14	91,37	105,52	106,36	127,02	143,67	185,95	205,54
1658	1	0,35	0,45	0,48	0,48	0,48	0,48	0,48	0,48	0,48	0,48	0,48	0,48	0,48	0,48
1659	1	0,35	0,45	0,48	0,48	0,48	0,48	0,48	0,48	0,48	0,48	0,48	0,48	0,48	0,48
1660	1	0,35	0,45	0,48	0,48	0,48	0,48	0,48	0,48	0,48	0,48	0,48	0,48	0,48	0,48
1661	1	0,35	0,45	0,48	0,48	0,48	0,48	0,48	0,48	0,48	0,48	0,48	0,48	0,48	0,48
1662	1	0,35	0,45	0,48	0,48	0,48	0,48	0,48	0,48	0,48	0,48	0,48	0,48	0,48	0,48
1663	1	0,35	0,45	0,48	0,48	0,48	0,48	0,48	0,48	0,48	0,48	0,48	0,48	0,48	0,48
1664	4	18,27	25,99	31,69	39,57	51,40	62,09	79,14	91,37	105,52	106,36	127,02	143,67	185,95	205,54
1665	4	18,27	25,99	31,69	39,57	51,40	62,09	79,14	91,37	105,52	106,36	127,02	143,67	185,95	205,54
1666	1	0,22	0,28	0,30	0,30	0,30	0,30	0,30	0,30	0,30	0,30	0,30	0,30	0,30	0,30
1667	1	0,22	0,28	0,30	0,30	0,30	0,30	0,30	0,30	0,30	0,30	0,30	0,30	0,30	0,30
1668	4	0,16	0,20	0,23	0,27	0,30	0,30	0,30	0,30	0,30	0,30	0,30	0,30	0,30	0,30
1669	4	18,28	26,00	31,69	39,57	51,40	62,10	79,14	91,37	105,52	106,36	127,02	143,68	185,96	205,54
1670	2	0,05	0,08	0,10	0,12	0,17	0,21	0,27	0,33	0,37	0,38	0,46	0,52	0,68	0,75
1671	1	0,07	0,12	0,16	0,21	0,29	0,39	0,54	0,67	0,77	0,80	1,01	1,17	1,57	1,77
1672	1	0,12	0,21	0,26	0,35	0,48	0,62	0,84	1,02	1,18	1,22	1,51	1,73	2,30	2,57
1673	1	0,12	0,21	0,26	0,35	0,48	0,62	0,84	1,02	1,18	1,22	1,51	1,73	2,30	2,57

WALD + CORBE
BERATENDE INGENIEURE

Anlage A.4.11: HQ_T-Tabelle, FGM-Variante P7

FGM		Variante P7													
Kn. Nr.	Abm.	HQ_1	HQ_2	HQ_3	HQ_5	HQ_{10}	HQ_{20}	HQ_{50}	HQ_{100}	HQ_{100k}	HQ_{200}	HQ_{500}	$HQ_{1.000}$	$HQ_{5.000}$	$HQ_{10.000}$
[-]		[m³/s]	[m³/s]	[m³/s]	[m³/s]	[m³/s]	[m³/s]	[m³/s]	[m³/s]	[m³/s]	[m³/s]	[m³/s]	[m³/s]	[m³/s]	[m³/s]
1674	1	0,12	0,21	0,26	0,35	0,48	0,62	0,84	1,02	1,18	1,22	1,51	1,73	2,30	2,57
1675	1	0,12	0,21	0,26	0,35	0,48	0,62	0,84	1,02	1,18	1,22	1,51	1,73	2,30	2,57
1676	1	0,12	0,21	0,26	0,35	0,48	0,62	0,84	1,02	1,18	1,22	1,51	1,73	2,30	2,57
1677	4	18,34	26,06	31,76	39,66	51,51	62,22	79,27	91,51	105,68	106,53	127,22	143,89	186,22	205,82
1678	4	18,34	26,06	31,76	39,66	51,51	62,22	79,27	91,51	105,68	106,53	127,22	143,89	186,22	205,82
1679	4	18,34	26,06	31,76	39,66	51,51	62,22	79,27	91,51	105,68	106,53	127,22	143,89	186,22	205,82
1680	4	18,34	26,06	31,76	39,66	51,51	62,22	79,27	91,51	105,68	106,53	127,22	143,89	186,22	205,82
1681	4	18,34	26,06	31,76	39,66	51,51	62,22	79,27	91,51	105,68	106,53	127,22	143,89	186,22	205,82
1682	4	18,34	26,06	31,76	39,66	51,51	62,22	79,27	91,51	105,68	106,53	127,22	143,89	186,22	205,82
1683	4	18,34	26,06	31,76	39,66	51,51	62,22	79,27	91,51	105,68	106,53	127,22	143,89	186,22	205,82
1684	1	0,04	0,06	0,08	0,10	0,13	0,17	0,22	0,26	0,30	0,31	0,37	0,42	0,54	0,60
1685	1	0,04	0,06	0,08	0,10	0,13	0,17	0,22	0,26	0,30	0,31	0,37	0,42	0,54	0,60
1686	1	0,04	0,06	0,08	0,10	0,13	0,17	0,22	0,26	0,30	0,31	0,37	0,42	0,54	0,60
1687	1	0,04	0,06	0,08	0,10	0,13	0,17	0,22	0,26	0,30	0,31	0,37	0,42	0,54	0,60
1688	1	0,04	0,06	0,08	0,10	0,13	0,17	0,22	0,26	0,30	0,31	0,37	0,42	0,54	0,60
1689	1	0,05	0,09	0,11	0,14	0,19	0,24	0,31	0,37	0,41	0,43	0,52	0,59	0,76	0,83
1690	1	0,00	0,00	0,00	0,00	0,00	0,00	0,00	0,00	0,00	0,00	0,00	0,00	0,00	0,00
1691	1	0,05	0,09	0,11	0,14	0,19	0,24	0,31	0,37	0,42	0,43	0,52	0,59	0,76	0,83
1692	1	0,05	0,09	0,11	0,14	0,19	0,24	0,31	0,37	0,42	0,43	0,52	0,59	0,76	0,83
1693	1	0,05	0,09	0,11	0,14	0,19	0,24	0,31	0,37	0,42	0,43	0,52	0,59	0,76	0,83
1694	1	0,09	0,11	0,12	0,12	0,12	0,12	0,12	0,12	0,12	0,12	0,12	0,12	0,12	0,12
1695	1	0,09	0,11	0,12	0,12	0,12	0,12	0,12	0,12	0,12	0,12	0,12	0,12	0,12	0,12
1696	1	0,09	0,11	0,12	0,12	0,12	0,12	0,12	0,12	0,12	0,12	0,12	0,12	0,12	0,12
1697	1	0,09	0,11	0,12	0,12	0,12	0,12	0,12	0,12	0,12	0,12	0,12	0,12	0,12	0,12
1698	1	0,09	0,11	0,12	0,12	0,12	0,12	0,12	0,12	0,12	0,12	0,12	0,12	0,12	0,12
1699	1	0,09	0,11	0,12	0,12	0,12	0,12	0,12	0,12	0,12	0,12	0,12	0,12	0,12	0,12
1700	1	0,11	0,14	0,16	0,17	0,20	0,25	0,30	0,35	0,39	0,42	0,49	0,54	0,66	0,72
1701	1	0,11	0,14	0,16	0,17	0,20	0,25	0,30	0,35	0,39	0,42	0,49	0,54	0,66	0,72
1702	1	0,11	0,14	0,16	0,17	0,20	0,25	0,30	0,35	0,39	0,42	0,49	0,54	0,66	0,72
1703	1	0,11	0,14	0,16	0,17	0,20	0,25	0,30	0,35	0,39	0,42	0,49	0,54	0,66	0,72
1704	1	0,11	0,14	0,16	0,17	0,20	0,25	0,30	0,35	0,39	0,42	0,49	0,54	0,66	0,72
1705	1	0,11	0,14	0,16	0,17	0,20	0,25	0,30	0,35	0,39	0,42	0,49	0,54	0,66	0,72
1706	1	0,21	0,27	0,29	0,29	0,29	0,29	0,29	0,29	0,29	0,29	0,29	0,29	0,29	0,29
1707	1	0,21	0,27	0,29	0,29	0,29	0,29	0,29	0,29	0,29	0,29	0,29	0,29	0,29	0,29
1708	1	0,21	0,27	0,29	0,29	0,29	0,29	0,29	0,29	0,29	0,29	0,29	0,29	0,29	0,29
1709	1	0,21	0,27	0,29	0,29	0,29	0,29	0,29	0,29	0,29	0,29	0,29	0,29	0,29	0,29
1710	1	0,21	0,27	0,29	0,29	0,29	0,29	0,29	0,29	0,29	0,29	0,29	0,29	0,29	0,29
1711	1	0,21	0,27	0,29	0,29	0,29	0,29	0,29	0,29	0,29	0,29	0,29	0,29	0,29	0,29
1712	1	0,31	0,41	0,45	0,46	0,48	0,53	0,57	0,60	0,68	0,70	0,78	0,83	0,95	1,00
1713	1	0,31	0,41	0,45	0,46	0,48	0,53	0,57	0,60	0,68	0,70	0,78	0,83	0,95	1,00
1714	1	0,31	0,41	0,45	0,46	0,48	0,53	0,57	0,60	0,68	0,70	0,78	0,83	0,95	1,00
1715	1	0,31	0,41	0,45	0,46	0,48	0,53	0,57	0,60	0,68	0,70	0,78	0,83	0,95	1,00
1716	1	0,31	0,41	0,45	0,46	0,48	0,53	0,57	0,60	0,68	0,70	0,78	0,83	0,95	1,00
1717	1	0,31	0,41	0,45	0,46	0,48	0,53	0,57	0,60	0,68	0,70	0,78	0,83	0,95	1,00
1718	1	0,18	0,23	0,25	0,25	0,25	0,25	0,25	0,25	0,25	0,25	0,25	0,25	0,25	0,25
1719	1	0,18	0,23	0,25	0,25	0,25	0,25	0,25	0,25	0,25	0,25	0,25	0,25	0,25	0,25
1720	1	0,18	0,23	0,25	0,25	0,25	0,25	0,25	0,25	0,25	0,25	0,25	0,25	0,25	0,25
1721	1	0,18	0,23	0,25	0,25	0,25	0,25	0,25	0,25	0,25	0,25	0,25	0,25	0,25	0,25
1722	1	0,18	0,23	0,25	0,25	0,25	0,25	0,25	0,25	0,25	0,25	0,25	0,25	0,25	0,25
1723	1	0,18	0,23	0,25	0,25	0,25	0,25	0,25	0,25	0,25	0,25	0,25	0,25	0,25	0,25
1724	1	0,49	0,64	0,70	0,71	0,73	0,78	0,82	0,85	0,93	0,95	1,03	1,08	1,20	1,25
1725	1	0,49	0,64	0,70	0,71	0,73	0,78	0,82	0,85	0,93	0,95	1,03	1,08	1,20	1,25
1726	1	0,49	0,64	0,70	0,71	0,73	0,78	0,82	0,85	0,93	0,95	1,03	1,08	1,20	1,25
1727	1	0,52	0,68	0,75	0,78	0,84	0,96	1,05	1,14	1,30	1,36	1,55	1,66	1,95	2,09
1728	1	0,52	0,68	0,75	0,78	0,84	0,96	1,05	1,14	1,30	1,36	1,55	1,66	1,95	2,09
1729	1	0,52	0,68	0,75	0,78	0,84	0,96	1,05	1,14	1,30	1,36	1,55	1,66	1,95	2,09
1730	2	0,00	0,00	0,00	0,00	0,00	0,00	0,00	0,00	0,00	0,00	0,00	0,00	0,00	0,00
1731	2	0,00	0,00	0,00	0,00	0,00	0,00	0,00	0,00	0,00	0,00	0,00	0,00	0,00	0,00
1732	2	0,00	0,00	0,00	0,00	0,00	0,00	0,00	0,00	0,00	0,00	0,00	0,00	0,00	0,00
1733	2	0,00	0,00	0,00	0,00	0,00	0,00	0,00	0,00	0,00	0,00	0,00	0,00	0,00	0,00
1734	2	0,00	0,00	0,00	0,00	0,00	0,00	0,00	0,00	0,00	0,00	0,00	0,00	0,00	0,00
1735	1	0,03	0,04	0,05	0,07	0,09	0,12	0,15	0,18	0,21	0,21	0,26	0,30	0,38	0,42

WALD + CORBE
BERATENDE INGENIEURE

Anlage A.4.11: HQ_T-Tabelle, FGM-Variante P7

FGM		Variante P7													
Kn. Nr.	Abm.	HQ_1	HQ_2	HQ_3	HQ_5	HQ_{10}	HQ_{20}	HQ_{50}	HQ_{100}	HQ_{100k}	HQ_{200}	HQ_{500}	$HQ_{1.000}$	$HQ_{5.000}$	$HQ_{10.000}$
[-]		[m³/s]	[m³/s]	[m³/s]	[m³/s]	[m³/s]	[m³/s]	[m³/s]	[m³/s]	[m³/s]	[m³/s]	[m³/s]	[m³/s]	[m³/s]	[m³/s]
1736	1	0,01	0,01	0,01	0,01	0,02	0,02	0,03	0,04	0,05	0,05	0,06	0,07	0,09	0,10
1737	1	0,03	0,05	0,06	0,08	0,11	0,14	0,18	0,22	0,25	0,26	0,32	0,36	0,48	0,53
1738	1	0,03	0,05	0,06	0,08	0,11	0,14	0,18	0,22	0,25	0,26	0,32	0,36	0,48	0,53
1739	1	0,03	0,05	0,06	0,08	0,11	0,14	0,18	0,22	0,25	0,26	0,32	0,36	0,48	0,53
1740	1	0,03	0,05	0,06	0,08	0,11	0,14	0,18	0,22	0,25	0,26	0,32	0,36	0,48	0,53
1741	1	0,03	0,05	0,06	0,08	0,11	0,14	0,18	0,22	0,25	0,26	0,32	0,36	0,48	0,53
1742	1	0,03	0,05	0,06	0,08	0,11	0,14	0,18	0,22	0,25	0,26	0,32	0,36	0,48	0,53
1743	1	0,03	0,05	0,06	0,08	0,11	0,14	0,18	0,22	0,25	0,26	0,32	0,36	0,48	0,53
1744	1	0,03	0,05	0,06	0,08	0,11	0,14	0,18	0,22	0,25	0,26	0,32	0,36	0,48	0,53
1745	1	0,03	0,05	0,06	0,08	0,11	0,14	0,18	0,22	0,25	0,26	0,32	0,36	0,48	0,53
1746	1	0,03	0,05	0,06	0,08	0,11	0,14	0,18	0,22	0,25	0,26	0,32	0,36	0,48	0,53
1747	2	0,03	0,04	0,06	0,07	0,10	0,12	0,16	0,20	0,23	0,23	0,28	0,32	0,43	0,47
1748	2	0,03	0,04	0,06	0,07	0,10	0,12	0,16	0,20	0,23	0,23	0,28	0,32	0,43	0,47
1749	2	0,03	0,04	0,06	0,07	0,10	0,12	0,16	0,20	0,23	0,23	0,28	0,32	0,43	0,47
1750	2	0,03	0,04	0,06	0,07	0,10	0,12	0,16	0,20	0,23	0,23	0,28	0,32	0,43	0,47
1751	2	0,03	0,04	0,06	0,07	0,10	0,12	0,16	0,20	0,23	0,23	0,28	0,32	0,43	0,47
1752	2	0,03	0,04	0,06	0,07	0,10	0,12	0,16	0,20	0,23	0,23	0,28	0,32	0,43	0,47
1753	1	0,36	0,46	0,49	0,49	0,49	0,49	0,49	0,49	0,49	0,49	0,49	0,49	0,49	0,49
1754	1	0,36	0,46	0,49	0,49	0,49	0,49	0,49	0,49	0,49	0,49	0,49	0,49	0,49	0,49
1755	1	0,36	0,46	0,49	0,49	0,49	0,49	0,49	0,49	0,49	0,49	0,49	0,49	0,49	0,49
1756	1	0,36	0,46	0,49	0,49	0,49	0,49	0,49	0,49	0,49	0,49	0,49	0,49	0,49	0,49
1757	1	0,36	0,46	0,49	0,49	0,49	0,49	0,49	0,49	0,49	0,49	0,49	0,49	0,49	0,49
1758	1	0,36	0,46	0,49	0,49	0,49	0,49	0,49	0,49	0,49	0,49	0,49	0,49	0,49	0,49
1759	2	0,35	0,46	0,53	0,54	0,56	0,60	0,63	0,66	0,68	0,70	0,78	0,82	0,92	0,97
1760	2	0,35	0,46	0,53	0,54	0,56	0,60	0,63	0,66	0,68	0,70	0,78	0,82	0,92	0,97
1761	2	0,35	0,46	0,53	0,54	0,56	0,60	0,63	0,66	0,68	0,70	0,78	0,82	0,92	0,97
1762	2	0,35	0,46	0,53	0,54	0,56	0,60	0,63	0,66	0,68	0,70	0,78	0,82	0,92	0,97
1763	2	0,35	0,46	0,53	0,54	0,56	0,60	0,63	0,66	0,68	0,70	0,78	0,82	0,92	0,97
1764	2	0,35	0,46	0,53	0,54	0,56	0,60	0,63	0,66	0,68	0,70	0,78	0,82	0,92	0,97
1765	1	0,03	0,05	0,06	0,07	0,10	0,13	0,17	0,20	0,23	0,24	0,29	0,34	0,44	0,49
1766	1	0,03	0,05	0,06	0,07	0,10	0,13	0,17	0,20	0,23	0,24	0,29	0,34	0,44	0,49
1767	1	0,03	0,05	0,06	0,07	0,10	0,13	0,17	0,20	0,23	0,24	0,29	0,34	0,44	0,49
1768	1	0,03	0,05	0,06	0,07	0,10	0,13	0,17	0,20	0,23	0,24	0,29	0,34	0,44	0,49
1769	1	0,03	0,05	0,06	0,07	0,10	0,13	0,17	0,20	0,23	0,24	0,29	0,34	0,44	0,49
1770	1	0,03	0,05	0,06	0,07	0,10	0,13	0,17	0,20	0,23	0,24	0,29	0,34	0,44	0,49
1771	1	0,03	0,05	0,06	0,07	0,10	0,13	0,17	0,20	0,23	0,24	0,29	0,34	0,44	0,49
1772	1	0,03	0,05	0,06	0,07	0,10	0,13	0,17	0,20	0,23	0,24	0,29	0,34	0,44	0,49
1773	1	0,03	0,05	0,06	0,07	0,10	0,13	0,17	0,20	0,23	0,24	0,29	0,34	0,44	0,49
1774	1	0,03	0,05	0,06	0,07	0,10	0,13	0,17	0,20	0,23	0,24	0,29	0,34	0,44	0,49
1775	1	0,03	0,05	0,06	0,07	0,10	0,13	0,17	0,20	0,23	0,24	0,29	0,34	0,44	0,49
1776	2	0,37	0,49	0,56	0,59	0,62	0,71	0,76	0,81	0,86	0,89	1,04	1,12	1,32	1,41
1777	2	0,37	0,49	0,56	0,59	0,62	0,71	0,76	0,81	0,86	0,89	1,04	1,12	1,32	1,41
1778	2	0,37	0,49	0,56	0,59	0,62	0,71	0,76	0,81	0,86	0,89	1,04	1,12	1,32	1,41
1779	2	0,36	0,48	0,55	0,59	0,62	0,71	0,76	0,81	0,86	0,89	1,04	1,12	1,31	1,40
1780	2	0,36	0,48	0,55	0,59	0,62	0,71	0,76	0,81	0,86	0,89	1,04	1,12	1,31	1,40
1781	2	0,36	0,48	0,55	0,59	0,62	0,71	0,76	0,81	0,86	0,89	1,04	1,12	1,31	1,40
1782	1	0,08	0,10	0,10	0,10	0,10	0,10	0,10	0,10	0,10	0,10	0,10	0,10	0,10	0,10
1783	1	0,08	0,10	0,10	0,10	0,10	0,10	0,10	0,10	0,10	0,10	0,10	0,10	0,10	0,10
1784	1	0,08	0,10	0,10	0,10	0,10	0,10	0,10	0,10	0,10	0,10	0,10	0,10	0,10	0,10
1785	1	0,08	0,10	0,10	0,10	0,10	0,10	0,10	0,10	0,10	0,10	0,10	0,10	0,10	0,10
1786	1	0,08	0,10	0,10	0,10	0,10	0,10	0,10	0,10	0,10	0,10	0,10	0,10	0,10	0,10
1787	1	0,08	0,10	0,10	0,10	0,10	0,10	0,10	0,10	0,10	0,10	0,10	0,10	0,10	0,10
1788	2	0,36	0,48	0,56	0,59	0,68	0,77	0,83	0,90	0,96	0,98	1,12	1,21	1,42	1,51
1789	2	0,36	0,48	0,56	0,59	0,68	0,77	0,83	0,90	0,96	0,98	1,12	1,21	1,42	1,51
1790	2	0,36	0,48	0,56	0,59	0,68	0,77	0,83	0,90	0,96	0,98	1,12	1,21	1,42	1,51
1791	2	0,36	0,48	0,56	0,59	0,68	0,77	0,83	0,90	0,96	0,98	1,12	1,21	1,42	1,51
1792	2	0,36	0,48	0,56	0,59	0,68	0,77	0,83	0,90	0,96	0,98	1,12	1,21	1,42	1,51
1793	2	0,36	0,48	0,56	0,59	0,68	0,77	0,83	0,90	0,96	0,98	1,12	1,21	1,42	1,51
1794	1	0,41	0,54	0,58	0,58	0,58	0,58	0,58	0,58	0,58	0,58	0,58	0,58	0,58	0,58
1795	1	0,41	0,54	0,58	0,58	0,58	0,58	0,58	0,58	0,58	0,58	0,58	0,58	0,58	0,58
1796	1	0,41	0,54	0,58	0,58	0,58	0,58	0,58	0,58	0,58	0,58	0,58	0,58	0,58	0,58
1797	1	0,41	0,54	0,58	0,58	0,58	0,58	0,58	0,58	0,58	0,58	0,58	0,58	0,58	0,58

WALD + CORBE
BERATENDE INGENIEURE

Anlage A.4.11: HQ_T-Tabelle, FGM-Variante P7

FGM		Variante P7													
Kn. Nr.	Abm.	HQ_1	HQ_2	HQ_3	HQ_5	HQ_{10}	HQ_{20}	HQ_{50}	HQ_{100}	HQ_{100k}	HQ_{200}	HQ_{500}	$HQ_{1.000}$	$HQ_{5.000}$	$HQ_{10.000}$
[-]		[m³/s]	[m³/s]	[m³/s]	[m³/s]	[m³/s]	[m³/s]	[m³/s]	[m³/s]	[m³/s]	[m³/s]	[m³/s]	[m³/s]	[m³/s]	[m³/s]
1798	1	0,41	0,54	0,58	0,58	0,58	0,58	0,58	0,58	0,58	0,58	0,58	0,58	0,58	0,58
1799	1	0,41	0,54	0,58	0,58	0,58	0,58	0,58	0,58	0,58	0,58	0,58	0,58	0,58	0,58
1800	2	0,64	0,85	0,97	1,15	1,25	1,34	1,41	1,48	1,53	1,55	1,70	1,79	1,99	2,08
1801	2	0,64	0,85	0,97	1,15	1,25	1,34	1,41	1,48	1,53	1,55	1,70	1,79	1,99	2,08
1802	2	0,64	0,85	0,97	1,15	1,25	1,34	1,41	1,48	1,53	1,55	1,70	1,79	1,99	2,08
1803	2	0,64	0,85	0,97	1,15	1,25	1,34	1,41	1,48	1,53	1,55	1,70	1,79	1,99	2,08
1804	2	0,64	0,85	0,97	1,15	1,25	1,34	1,41	1,48	1,53	1,55	1,70	1,79	1,99	2,08
1805	2	0,64	0,85	0,97	1,15	1,25	1,34	1,41	1,48	1,53	1,55	1,70	1,79	1,99	2,08
1806	1	0,02	0,03	0,04	0,05	0,06	0,08	0,11	0,13	0,15	0,16	0,19	0,22	0,29	0,32
1807	1	0,02	0,03	0,04	0,05	0,06	0,08	0,11	0,13	0,15	0,16	0,19	0,22	0,29	0,32
1808	1	0,02	0,03	0,04	0,05	0,06	0,08	0,11	0,13	0,15	0,16	0,19	0,22	0,29	0,32
1809	1	0,02	0,03	0,04	0,05	0,06	0,08	0,11	0,13	0,15	0,16	0,19	0,22	0,29	0,32
1810	1	0,02	0,03	0,04	0,05	0,06	0,08	0,11	0,13	0,15	0,16	0,19	0,22	0,29	0,32
1811	1	0,02	0,03	0,04	0,05	0,06	0,08	0,11	0,13	0,15	0,16	0,19	0,22	0,29	0,32
1812	1	0,02	0,03	0,04	0,05	0,06	0,08	0,11	0,13	0,15	0,16	0,19	0,22	0,29	0,32
1813	1	0,02	0,03	0,04	0,05	0,06	0,08	0,11	0,13	0,15	0,16	0,19	0,22	0,29	0,32
1814	1	0,02	0,03	0,04	0,05	0,06	0,08	0,11	0,13	0,15	0,16	0,19	0,22	0,29	0,32
1815	1	0,02	0,03	0,04	0,05	0,06	0,08	0,11	0,13	0,15	0,16	0,19	0,22	0,29	0,32
1816	1	0,02	0,03	0,04	0,05	0,06	0,08	0,11	0,13	0,15	0,16	0,19	0,22	0,29	0,32
1817	2	0,66	0,86	0,99	1,17	1,29	1,41	1,49	1,56	1,62	1,64	1,86	1,96	2,20	2,31
1818	2	0,66	0,86	0,99	1,17	1,29	1,41	1,49	1,56	1,62	1,64	1,86	1,96	2,20	2,31
1819	2	0,66	0,86	0,99	1,17	1,29	1,41	1,49	1,56	1,62	1,64	1,86	1,96	2,20	2,31
1820	2	0,64	0,85	0,97	1,10	1,25	1,38	1,47	1,55	1,61	1,63	1,85	1,95	2,20	2,31
1821	2	0,64	0,85	0,97	1,10	1,25	1,38	1,47	1,55	1,61	1,63	1,85	1,95	2,20	2,31
1822	2	0,64	0,85	0,97	1,10	1,25	1,38	1,47	1,55	1,61	1,63	1,85	1,95	2,20	2,31
1823	1	0,16	0,21	0,22	0,22	0,22	0,22	0,22	0,22	0,22	0,22	0,22	0,22	0,22	0,22
1824	1	0,16	0,21	0,22	0,22	0,22	0,22	0,22	0,22	0,22	0,22	0,22	0,22	0,22	0,22
1825	1	0,16	0,21	0,22	0,22	0,22	0,22	0,22	0,22	0,22	0,22	0,22	0,22	0,22	0,22
1826	1	0,16	0,21	0,22	0,22	0,22	0,22	0,22	0,22	0,22	0,22	0,22	0,22	0,22	0,22
1827	1	0,16	0,21	0,22	0,22	0,22	0,22	0,22	0,22	0,22	0,22	0,22	0,22	0,22	0,22
1828	1	0,16	0,21	0,22	0,22	0,22	0,22	0,22	0,22	0,22	0,22	0,22	0,22	0,22	0,22
1829	2	0,64	0,85	0,97	1,10	1,25	1,38	1,50	1,66	1,73	1,77	1,98	2,10	2,40	2,53
1830	2	0,64	0,85	0,97	1,10	1,25	1,38	1,50	1,66	1,73	1,77	1,98	2,10	2,40	2,53
1831	2	0,64	0,85	0,97	1,10	1,25	1,38	1,50	1,66	1,73	1,77	1,98	2,10	2,40	2,53
1832	2	0,64	0,85	0,97	1,10	1,25	1,38	1,50	1,66	1,73	1,77	1,98	2,10	2,40	2,53
1833	2	0,64	0,85	0,97	1,10	1,25	1,38	1,50	1,66	1,73	1,77	1,98	2,10	2,40	2,53
1834	2	0,64	0,85	0,97	1,10	1,25	1,38	1,50	1,66	1,73	1,77	1,98	2,10	2,40	2,53
1835	4	18,34	26,06	31,76	39,66	51,51	62,22	79,27	91,51	105,68	106,53	127,22	143,89	186,22	205,82
1836	1	0,76	1,00	1,06	1,06	1,06	1,06	1,06	1,06	1,06	1,06	1,06	1,06	1,06	1,06
1837	1	0,76	1,00	1,06	1,06	1,06	1,06	1,06	1,06	1,06	1,06	1,06	1,06	1,06	1,06
1838	4	18,37	26,06	31,77	39,66	51,51	62,22	79,27	91,51	105,69	106,53	127,22	143,89	186,22	205,83
1839	4	18,37	26,06	31,77	39,66	51,51	62,22	79,27	91,51	105,69	106,53	127,22	143,89	186,22	205,83
1840	1	0,04	0,07	0,08	0,11	0,14	0,18	0,23	0,27	0,31	0,32	0,38	0,43	0,55	0,60
1841	1	0,27	0,47	0,60	0,80	1,11	1,46	1,99	2,44	2,81	2,93	3,62	4,20	5,62	6,28
1842	1	0,31	0,53	0,68	0,90	1,24	1,62	2,20	2,70	3,10	3,23	3,99	4,61	6,14	6,86
1843	1	0,31	0,53	0,68	0,90	1,24	1,62	2,20	2,70	3,10	3,23	3,99	4,61	6,14	6,86
1844	1	0,02	0,03	0,03	0,04	0,05	0,07	0,09	0,11	0,12	0,13	0,15	0,18	0,23	0,25
1845	1	0,01	0,01	0,01	0,01	0,02	0,03	0,04	0,05	0,05	0,05	0,07	0,08	0,11	0,12
1846	1	0,02	0,03	0,04	0,05	0,07	0,10	0,13	0,15	0,17	0,18	0,22	0,25	0,33	0,37
1847	1	0,02	0,03	0,04	0,05	0,07	0,10	0,13	0,15	0,17	0,18	0,22	0,25	0,33	0,37
1848	1	0,33	0,57	0,73	0,97	1,33	1,74	2,35	2,88	3,30	3,44	4,24	4,90	6,52	7,27
1849	1	0,33	0,57	0,73	0,97	1,33	1,74	2,35	2,88	3,30	3,44	4,24	4,90	6,52	7,27
1850	1	0,33	0,57	0,73	0,96	1,32	1,73	2,35	2,87	3,30	3,43	4,23	4,89	6,51	7,27
1851	1	0,33	0,57	0,73	0,96	1,32	1,73	2,35	2,87	3,30	3,43	4,23	4,89	6,51	7,27
1852	4	18,56	26,28	32,02	39,98	51,90	62,68	79,77	92,07	106,29	107,14	127,96	144,72	187,28	206,99
1853	4	18,56	26,28	32,02	39,98	51,90	62,68	79,77	92,07	106,29	107,14	127,96	144,72	187,28	206,99
1854	4	18,56	26,28	32,02	39,98	51,90	62,68	79,77	92,07	106,29	107,14	127,96	144,72	187,28	206,99
1855	4	18,56	26,28	32,02	39,98	51,90	62,68	79,77	92,07	106,29	107,14	127,96	144,72	187,28	206,99
1856	4	18,56	26,28	32,02	39,98	51,90	62,68	79,77	92,07	106,29	107,14	127,96	144,72	187,28	206,99
1857	4	18,56	26,28	32,02	39,98	51,90	62,68	79,77	92,07	106,29	107,14	127,96	144,72	187,28	206,99
1858	1	0,60	0,78	0,83	0,83	0,83	0,83	0,83	0,83	0,83	0,83	0,83	0,83	0,83	0,83
1859	1	0,01	0,02	0,03	0,04	0,05	0,07	0,09	0,11	0,12	0,13	0,15	0,18	0,23	0,26

WALD + CORBE
BERATENDE INGENIEURE

Anlage A.4.11: HQ_T-Tabelle, FGM-Variante P7

FGM		Variante P7													
Kn. Nr.	Abm.	HQ_1	HQ_2	HQ_3	HQ_5	HQ_{10}	HQ_{20}	HQ_{50}	HQ_{100}	HQ_{100k}	HQ_{200}	HQ_{500}	$HQ_{1.000}$	$HQ_{5.000}$	$HQ_{10.000}$
[-]		[m³/s]	[m³/s]	[m³/s]	[m³/s]	[m³/s]	[m³/s]	[m³/s]	[m³/s]	[m³/s]	[m³/s]	[m³/s]	[m³/s]	[m³/s]	[m³/s]
1860	1	0,01	0,02	0,03	0,04	0,05	0,07	0,09	0,11	0,12	0,13	0,15	0,18	0,23	0,26
1861	1	0,01	0,02	0,03	0,04	0,05	0,07	0,09	0,11	0,12	0,13	0,15	0,18	0,23	0,26
1862	1	0,60	0,78	0,83	0,83	0,83	0,83	0,83	0,83	0,83	0,83	0,83	0,83	0,83	0,83
1863	1	0,60	0,78	0,83	0,83	0,83	0,83	0,83	0,83	0,83	0,83	0,83	0,83	0,83	0,83
1864	4	18,59	26,28	32,02	39,98	51,90	62,68	79,77	92,07	106,29	107,14	127,96	144,72	187,28	206,99
1865	4	18,59	26,28	32,02	39,98	51,90	62,68	79,77	92,07	106,29	107,14	127,96	144,72	187,28	206,99
1866	4	18,59	26,28	32,02	39,98	51,90	62,68	79,77	92,07	106,29	107,14	127,96	144,72	187,28	206,99
1867	4	18,60	26,28	32,03	39,98	51,90	62,69	79,77	92,07	106,30	107,14	127,97	144,72	187,28	207,00
1868	4	18,60	26,28	32,03	39,98	51,90	62,69	79,77	92,07	106,30	107,14	127,97	144,72	187,28	207,00
1869	4	18,60	26,27	32,02	39,98	51,90	62,68	79,77	92,07	106,29	107,14	127,96	144,71	187,27	206,99
1870	1	0,12	0,15	0,16	0,16	0,16	0,16	0,16	0,16	0,16	0,16	0,16	0,16	0,16	0,16
1871	1	0,12	0,15	0,16	0,16	0,16	0,16	0,16	0,16	0,16	0,16	0,16	0,16	0,16	0,16
1872	1	0,12	0,15	0,16	0,16	0,16	0,16	0,16	0,16	0,16	0,16	0,16	0,16	0,16	0,16
1873	1	0,12	0,15	0,16	0,16	0,16	0,16	0,16	0,16	0,16	0,16	0,16	0,16	0,16	0,16
1874	1	0,12	0,15	0,16	0,16	0,16	0,16	0,16	0,16	0,16	0,16	0,16	0,16	0,16	0,16
1875	1	0,12	0,15	0,16	0,16	0,16	0,16	0,16	0,16	0,16	0,16	0,16	0,16	0,16	0,16
1876	4	18,60	26,28	32,02	39,98	51,90	62,69	79,77	92,07	106,29	107,14	127,96	144,72	187,27	206,99
1877	4	18,60	26,28	32,02	39,98	51,90	62,69	79,77	92,07	106,29	107,14	127,96	144,72	187,27	206,99
1878	4	18,60	26,28	32,02	39,98	51,90	62,69	79,77	92,07	106,29	107,14	127,96	144,72	187,27	206,99
1879	4	18,60	26,28	32,02	39,98	51,90	62,69	79,77	92,07	106,29	107,14	127,96	144,72	187,27	206,99
1880	4	18,60	26,28	32,02	39,98	51,90	62,69	79,77	92,07	106,29	107,14	127,96	144,72	187,27	206,99
1881	4	18,60	26,28	32,02	39,98	51,90	62,69	79,77	92,07	106,29	107,14	127,96	144,72	187,27	206,99
1882	1	1,23	1,61	1,72	1,72	1,72	1,72	1,72	1,72	1,72	1,72	1,72	1,72	1,72	1,72
1883	1	1,23	1,61	1,72	1,72	1,72	1,72	1,72	1,72	1,72	1,72	1,72	1,72	1,72	1,72
1884	1	1,23	1,61	1,72	1,72	1,72	1,72	1,72	1,72	1,72	1,72	1,72	1,72	1,72	1,72
1885	1	1,23	1,61	1,72	1,72	1,72	1,72	1,72	1,72	1,72	1,72	1,72	1,72	1,72	1,72
1886	1	1,23	1,61	1,72	1,72	1,72	1,72	1,72	1,72	1,72	1,72	1,72	1,72	1,72	1,72
1887	1	1,23	1,61	1,72	1,72	1,72	1,72	1,72	1,72	1,72	1,72	1,72	1,72	1,72	1,72
1888	4	18,66	26,28	32,02	39,98	51,90	62,69	79,77	92,07	106,30	107,14	127,96	144,72	187,28	206,99
1889	4	18,66	26,28	32,02	39,98	51,90	62,69	79,77	92,07	106,30	107,14	127,96	144,72	187,28	206,99
1890	4	18,66	26,28	32,02	39,98	51,90	62,69	79,77	92,07	106,30	107,14	127,96	144,72	187,28	206,99
1891	4	18,66	26,28	32,02	39,98	51,90	62,69	79,77	92,07	106,30	107,14	127,96	144,72	187,28	206,99
1892	4	18,66	26,28	32,02	39,98	51,90	62,69	79,77	92,07	106,30	107,14	127,96	144,72	187,28	206,99
1893	4	18,66	26,28	32,02	39,98	51,90	62,69	79,77	92,07	106,30	107,14	127,96	144,72	187,28	206,99
1894	1	0,01	0,02	0,02	0,03	0,03	0,04	0,06	0,07	0,08	0,08	0,09	0,11	0,14	0,15
1895	1	0,04	0,07	0,09	0,12	0,16	0,22	0,30	0,37	0,43	0,45	0,56	0,65	0,88	1,00
1896	1	0,05	0,08	0,11	0,14	0,20	0,26	0,35	0,44	0,50	0,53	0,65	0,76	1,02	1,15
1897	1	0,05	0,08	0,11	0,14	0,20	0,26	0,35	0,44	0,50	0,53	0,65	0,76	1,02	1,15
1898	1	0,06	0,09	0,12	0,15	0,20	0,26	0,34	0,40	0,45	0,47	0,57	0,65	0,83	0,92
1899	1	0,02	0,04	0,05	0,07	0,09	0,12	0,17	0,21	0,25	0,26	0,32	0,38	0,51	0,57
1900	1	0,08	0,13	0,17	0,22	0,29	0,38	0,51	0,61	0,70	0,73	0,89	1,02	1,34	1,49
1901	1	0,08	0,13	0,17	0,22	0,29	0,38	0,51	0,61	0,70	0,73	0,89	1,02	1,34	1,49
1902	1	0,07	0,12	0,15	0,20	0,27	0,35	0,48	0,59	0,68	0,70	0,87	1,01	1,35	1,52
1903	1	0,07	0,12	0,15	0,20	0,27	0,35	0,48	0,59	0,68	0,70	0,87	1,01	1,35	1,52
1904	1	0,07	0,11	0,15	0,19	0,27	0,35	0,48	0,59	0,67	0,70	0,87	1,01	1,35	1,51
1905	1	0,07	0,11	0,15	0,19	0,27	0,35	0,48	0,59	0,67	0,70	0,87	1,01	1,35	1,51
1906	4	18,69	26,30	32,06	40,02	51,95	62,74	79,82	92,13	106,35	107,20	128,03	144,79	187,37	207,09
1907	4	18,69	26,30	32,06	40,02	51,95	62,74	79,82	92,13	106,35	107,20	128,03	144,79	187,37	207,09
1908	4	18,69	26,30	32,06	40,02	51,95	62,74	79,82	92,13	106,35	107,20	128,03	144,79	187,37	207,09
1909	4	18,69	26,30	32,06	40,02	51,95	62,74	79,82	92,13	106,35	107,20	128,03	144,79	187,37	207,09
1910	4	18,69	26,30	32,06	40,02	51,95	62,74	79,82	92,13	106,35	107,20	128,03	144,79	187,37	207,09
1911	4	18,69	26,30	32,06	40,02	51,95	62,74	79,82	92,13	106,35	107,20	128,03	144,79	187,37	207,09
1912	1	0,58	0,76	0,81	0,81	0,81	0,81	0,81	0,81	0,81	0,81	0,81	0,81	0,81	0,81
1913	1	0,58	0,76	0,81	0,81	0,81	0,81	0,81	0,81	0,81	0,81	0,81	0,81	0,81	0,81
1914	1	0,58	0,76	0,81	0,81	0,81	0,81	0,81	0,81	0,81	0,81	0,81	0,81	0,81	0,81
1915	1	0,58	0,76	0,81	0,81	0,81	0,81	0,81	0,81	0,81	0,81	0,81	0,81	0,81	0,81
1916	1	0,58	0,76	0,81	0,81	0,81	0,81	0,81	0,81	0,81	0,81	0,81	0,81	0,81	0,81
1917	1	0,58	0,76	0,81	0,81	0,81	0,81	0,81	0,81	0,81	0,81	0,81	0,81	0,81	0,81
1918	4	18,72	26,32	32,06	40,02	51,95	62,74	79,82	92,13	106,35	107,20	128,03	144,79	187,37	207,09
1919	4	18,72	26,32	32,06	40,02	51,95	62,74	79,82	92,13	106,35	107,20	128,03	144,79	187,37	207,09
1920	4	18,72	26,32	32,06	40,02	51,95	62,74	79,82	92,13	106,35	107,20	128,03	144,79	187,37	207,09
1921	4	18,72	26,32	32,06	40,02	51,95	62,74	79,82	92,13	106,35	107,20	128,03	144,79	187,37	207,09

WALD + CORBE
BERATENDE INGENIEURE

Anlage A.4.11: HQ_T-Tabelle, FGM-Variante P7

FGM		Variante P7													
Kn. Nr.	Abm.	HQ_1	HQ_2	HQ_3	HQ_5	HQ_{10}	HQ_{20}	HQ_{50}	HQ_{100}	HQ_{100k}	HQ_{200}	HQ_{500}	$HQ_{1.000}$	$HQ_{5.000}$	$HQ_{10.000}$
[-]		[m³/s]	[m³/s]	[m³/s]	[m³/s]	[m³/s]	[m³/s]	[m³/s]	[m³/s]	[m³/s]	[m³/s]	[m³/s]	[m³/s]	[m³/s]	[m³/s]
1922	4	18,72	26,32	32,06	40,02	51,95	62,74	79,82	92,13	106,35	107,20	128,03	144,79	187,37	207,09
1923	4	18,72	26,32	32,06	40,02	51,95	62,74	79,82	92,13	106,35	107,20	128,03	144,79	187,37	207,09
1924	1	0,08	0,13	0,16	0,21	0,28	0,36	0,47	0,56	0,63	0,66	0,79	0,89	1,15	1,27
1925	1	0,06	0,10	0,12	0,17	0,23	0,31	0,42	0,52	0,60	0,62	0,78	0,90	1,21	1,35
1926	1	0,13	0,23	0,29	0,38	0,51	0,66	0,89	1,07	1,23	1,27	1,56	1,79	2,36	2,62
1927	1	0,13	0,23	0,29	0,38	0,51	0,66	0,89	1,07	1,23	1,27	1,56	1,79	2,36	2,62
1928	1	0,04	0,06	0,08	0,10	0,13	0,17	0,22	0,27	0,30	0,31	0,38	0,43	0,55	0,61
1929	1	0,00	0,00	0,00	0,00	0,00	0,00	0,00	0,00	0,00	0,00	0,00	0,00	0,00	0,00
1930	1	0,04	0,06	0,08	0,10	0,14	0,17	0,22	0,27	0,30	0,31	0,38	0,43	0,56	0,61
1931	1	0,21	0,36	0,45	0,59	0,80	1,04	1,39	1,69	1,93	2,00	2,45	2,80	3,69	4,10
1932	1	0,21	0,36	0,45	0,59	0,80	1,04	1,39	1,69	1,93	2,00	2,45	2,80	3,69	4,10
1933	1	0,21	0,36	0,45	0,59	0,80	1,04	1,39	1,69	1,93	2,00	2,45	2,80	3,69	4,10
1934	1	0,21	0,36	0,45	0,59	0,80	1,04	1,39	1,69	1,93	2,00	2,45	2,80	3,69	4,10
1935	1	0,21	0,36	0,45	0,59	0,80	1,04	1,39	1,69	1,93	2,00	2,45	2,80	3,69	4,10
1936	4	18,82	26,45	32,16	40,15	52,10	62,92	80,00	92,33	106,57	107,41	128,29	145,08	187,72	207,48
1937	4	18,82	26,45	32,16	40,15	52,10	62,92	80,00	92,33	106,57	107,41	128,29	145,08	187,72	207,48
1938	4	18,82	26,45	32,16	40,15	52,10	62,92	80,00	92,33	106,57	107,41	128,29	145,08	187,72	207,48
1939	4	18,82	26,45	32,16	40,15	52,10	62,92	80,00	92,33	106,57	107,41	128,29	145,08	187,72	207,48
1940	4	18,82	26,45	32,16	40,15	52,10	62,92	80,00	92,33	106,57	107,41	128,29	145,08	187,72	207,48
1941	4	18,82	26,45	32,16	40,15	52,10	62,92	80,00	92,33	106,57	107,41	128,29	145,08	187,72	207,48
1942	1	1,52	1,99	2,12	2,12	2,12	2,12	2,12	2,12	2,12	2,12	2,12	2,12	2,12	2,12
1943	1	1,52	1,99	2,12	2,12	2,12	2,12	2,12	2,12	2,12	2,12	2,12	2,12	2,12	2,12
1944	1	1,52	1,99	2,12	2,12	2,12	2,12	2,12	2,12	2,12	2,12	2,12	2,12	2,12	2,12
1945	1	1,52	1,99	2,12	2,12	2,12	2,12	2,12	2,12	2,12	2,12	2,12	2,12	2,12	2,12
1946	1	1,52	1,99	2,12	2,12	2,12	2,12	2,12	2,12	2,12	2,12	2,12	2,12	2,12	2,12
1947	1	1,52	1,99	2,12	2,12	2,12	2,12	2,12	2,12	2,12	2,12	2,12	2,12	2,12	2,12
1948	4	18,90	26,54	32,16	40,15	52,10	62,92	80,00	92,33	106,57	107,42	128,29	145,08	187,72	207,48
1949	4	18,90	26,54	32,16	40,15	52,10	62,92	80,00	92,33	106,57	107,42	128,29	145,08	187,72	207,48
1950	4	18,90	26,54	32,16	40,15	52,10	62,92	80,00	92,33	106,57	107,42	128,29	145,08	187,72	207,48
1951	4	18,90	26,54	32,16	40,15	52,10	62,92	80,00	92,33	106,57	107,42	128,29	145,08	187,72	207,48
1952	4	18,90	26,54	32,16	40,15	52,10	62,92	80,00	92,33	106,57	107,42	128,29	145,08	187,72	207,48
1953	4	18,90	26,54	32,16	40,15	52,10	62,92	80,00	92,33	106,57	107,42	128,29	145,08	187,72	207,48
1954	1	0,10	0,16	0,20	0,26	0,35	0,43	0,56	0,66	0,75	0,76	0,91	1,03	1,32	1,44
1955	1	0,10	0,18	0,23	0,31	0,42	0,55	0,75	0,91	1,05	1,10	1,35	1,56	2,08	2,33
1956	1	0,20	0,33	0,42	0,55	0,74	0,96	1,28	1,54	1,76	1,83	2,24	2,56	3,37	3,74
1957	1	0,20	0,33	0,42	0,55	0,74	0,96	1,28	1,54	1,76	1,83	2,24	2,56	3,37	3,74
1958	1	0,02	0,04	0,05	0,06	0,08	0,10	0,13	0,16	0,18	0,19	0,22	0,25	0,33	0,36
1959	1	0,02	0,04	0,05	0,06	0,08	0,10	0,13	0,16	0,18	0,19	0,22	0,25	0,33	0,36
1960	1	0,02	0,04	0,05	0,06	0,08	0,10	0,13	0,16	0,18	0,19	0,22	0,25	0,33	0,36
1961	1	0,23	0,40	0,50	0,65	0,88	1,13	1,50	1,81	2,06	2,14	2,61	2,99	3,92	4,35
1962	1	0,23	0,40	0,50	0,65	0,88	1,13	1,50	1,81	2,06	2,14	2,61	2,99	3,92	4,35
1963	1	0,26	0,43	0,55	0,71	0,96	1,23	1,63	1,97	2,24	2,33	2,83	3,24	4,25	4,71
1964	1	0,26	0,43	0,55	0,71	0,96	1,23	1,63	1,97	2,24	2,33	2,83	3,24	4,25	4,71
1965	1	0,26	0,43	0,55	0,71	0,96	1,23	1,63	1,97	2,24	2,33	2,83	3,24	4,25	4,71
1966	4	19,04	26,73	32,35	40,37	52,38	63,25	80,36	92,75	107,01	107,86	128,81	145,67	188,47	208,30
1967	4	19,04	26,73	32,35	40,37	52,38	63,25	80,36	92,75	107,01	107,86	128,81	145,67	188,47	208,30
1968	4	19,04	26,73	32,35	40,37	52,38	63,25	80,36	92,75	107,01	107,86	128,81	145,67	188,47	208,30
1969	4	19,04	26,73	32,35	40,37	52,38	63,25	80,36	92,75	107,01	107,86	128,81	145,67	188,47	208,30
1970	4	19,04	26,73	32,35	40,37	52,38	63,25	80,36	92,75	107,01	107,86	128,81	145,67	188,47	208,30
1971	4	19,04	26,73	32,35	40,37	52,38	63,25	80,36	92,75	107,01	107,86	128,81	145,67	188,47	208,30
1972	1	0,95	1,24	1,33	1,33	1,33	1,33	1,33	1,33	1,33	1,33	1,33	1,33	1,33	1,33
1973	1	0,95	1,24	1,33	1,33	1,33	1,33	1,33	1,33	1,33	1,33	1,33	1,33	1,33	1,33
1974	1	0,95	1,24	1,33	1,33	1,33	1,33	1,33	1,33	1,33	1,33	1,33	1,33	1,33	1,33
1975	1	0,95	1,24	1,33	1,33	1,33	1,33	1,33	1,33	1,33	1,33	1,33	1,33	1,33	1,33
1976	1	0,95	1,24	1,33	1,33	1,33	1,33	1,33	1,33	1,33	1,33	1,33	1,33	1,33	1,33
1977	1	0,95	1,24	1,33	1,33	1,33	1,33	1,33	1,33	1,33	1,33	1,33	1,33	1,33	1,33
1978	4	19,08	26,79	32,35	40,37	52,39	63,25	80,36	92,75	107,01	107,86	128,81	145,67	188,47	208,30
1979	4	19,08	26,79	32,35	40,37	52,39	63,25	80,36	92,75	107,01	107,86	128,81	145,67	188,47	208,30
1980	4	19,08	26,79	32,35	40,37	52,39	63,25	80,36	92,75	107,01	107,86	128,81	145,67	188,47	208,30
1981	4	19,08	26,79	32,35	40,37	52,39	63,25	80,36	92,75	107,01	107,86	128,81	145,67	188,47	208,30
1982	4	19,08	26,79	32,35	40,37	52,39	63,25	80,36	92,75	107,01	107,86	128,81	145,67	188,47	208,30
1983	1	1,71	2,24	2,40	2,40	2,40	2,40	2,40	2,40	2,40	2,40	2,40	2,40	2,40	2,40

WALD + CORBE
BERATENDE INGENIEURE

Anlage A.4.11: HQ_T-Tabelle, FGM-Variante P7

FGM		Variante P7													
Kn. Nr.	Abm.	HQ_1	HQ_2	HQ_3	HQ_5	HQ_{10}	HQ_{20}	HQ_{50}	HQ_{100}	HQ_{100k}	HQ_{200}	HQ_{500}	$HQ_{1.000}$	$HQ_{5.000}$	$HQ_{10.000}$
[-]		[m³/s]	[m³/s]	[m³/s]	[m³/s]	[m³/s]	[m³/s]	[m³/s]	[m³/s]	[m³/s]	[m³/s]	[m³/s]	[m³/s]	[m³/s]	[m³/s]
1984	1	1,71	2,24	2,40	2,40	2,40	2,40	2,40	2,40	2,40	2,40	2,40	2,40	2,40	2,40
1985	1	1,71	2,24	2,40	2,40	2,40	2,40	2,40	2,40	2,40	2,40	2,40	2,40	2,40	2,40
1986	1	1,71	2,24	2,40	2,40	2,40	2,40	2,40	2,40	2,40	2,40	2,40	2,40	2,40	2,40
1987	1	1,71	2,24	2,40	2,40	2,40	2,40	2,40	2,40	2,40	2,40	2,40	2,40	2,40	2,40
1988	1	1,71	2,24	2,40	2,40	2,40	2,40	2,40	2,40	2,40	2,40	2,40	2,40	2,40	2,40
1989	4	19,20	26,93	32,35	40,38	52,39	63,25	80,36	92,75	107,01	107,86	128,82	145,67	188,47	208,30
1990	4	19,20	26,93	32,35	40,38	52,39	63,25	80,36	92,75	107,01	107,86	128,82	145,67	188,47	208,30
1991	4	19,20	26,93	32,35	40,38	52,39	63,25	80,36	92,75	107,01	107,86	128,82	145,67	188,47	208,30
1992	4	19,14	26,84	32,16	40,13	52,09	62,93	79,67	91,65	105,02	105,83	126,19	142,66	184,44	203,77
1993	4	19,14	26,84	32,16	40,13	52,09	62,93	79,67	91,65	105,02	105,83	126,19	142,66	184,44	203,77
1994	4	19,14	26,84	32,16	40,13	52,09	62,93	79,67	91,65	105,02	105,83	126,19	142,66	184,44	203,77
1995	2	0,00	0,00	0,00	0,00	0,00	0,00	0,00	0,00	0,00	0,00	0,00	0,00	0,00	0,00
1996	2	0,00	0,00	0,00	0,00	0,00	0,00	0,00	0,00	0,00	0,00	0,00	0,00	0,00	0,00
1997	2	0,00	0,00	0,00	0,00	0,00	0,00	0,00	0,00	0,00	0,00	0,00	0,00	0,00	0,00
1998	2	0,00	0,00	0,00	0,00	0,00	0,00	0,00	0,00	0,00	0,00	0,00	0,00	0,00	0,00
1999	2	0,00	0,00	0,00	0,00	0,00	0,00	0,00	0,00	0,00	0,00	0,00	0,00	0,00	0,00
2000	2	0,00	0,00	0,00	0,00	0,00	0,00	0,00	0,00	0,00	0,00	0,00	0,00	0,00	0,00
2001	2	0,00	0,00	0,00	0,00	0,00	0,00	0,00	0,00	0,00	0,00	0,00	0,00	0,00	0,00
2002	4	19,14	26,84	32,16	40,13	52,09	62,93	79,67	91,65	105,02	105,83	126,19	142,66	184,44	203,77
2003	4	19,14	26,84	32,16	40,13	52,09	62,93	79,67	91,65	105,02	105,83	126,19	142,66	184,44	203,77
2004	4	19,14	26,84	32,16	40,13	52,09	62,93	79,67	91,65	105,02	105,83	126,19	142,66	184,44	203,77
2005	4	19,14	26,84	32,16	40,13	52,09	62,93	79,67	91,65	105,02	105,83	126,19	142,66	184,44	203,77
2006	4	19,14	26,84	32,16	40,13	52,09	62,93	79,67	91,65	105,02	105,83	126,19	142,66	184,44	203,77
2007	4	19,14	26,84	32,16	40,13	52,09	62,93	79,67	91,65	105,02	105,83	126,19	142,66	184,44	203,77
2008	2	0,00	0,00	0,00	0,00	0,00	0,00	0,00	0,00	0,00	0,00	0,00	0,00	0,00	0,00
2009	2	0,00	0,00	0,00	0,00	0,00	0,00	0,00	0,00	0,00	0,00	0,00	0,00	0,00	0,00
2010	2	0,00	0,00	0,00	0,00	0,00	0,00	0,00	0,00	0,00	0,00	0,00	0,00	0,00	0,00
2011	2	0,00	0,00	0,00	0,00	0,00	0,00	0,00	0,00	0,00	0,00	0,00	0,00	0,00	0,00
2012	2	0,00	0,00	0,00	0,00	0,00	0,00	0,00	0,00	0,00	0,00	0,00	0,00	0,00	0,00
2013	2	0,00	0,00	0,00	0,00	0,00	0,00	0,00	0,00	0,00	0,00	0,00	0,00	0,00	0,00
2014	2	0,00	0,00	0,00	0,00	0,00	0,00	0,00	0,00	0,00	0,00	0,00	0,00	0,00	0,00
2015	2	0,00	0,00	0,00	0,00	0,00	0,00	0,00	0,00	0,00	0,00	0,00	0,00	0,00	0,00
2016	2	0,00	0,00	0,00	0,00	0,00	0,00	0,00	0,00	0,00	0,00	0,00	0,00	0,00	0,00
2017	2	0,00	0,00	0,00	0,00	0,00	0,00	0,00	0,00	0,00	0,00	0,00	0,00	0,00	0,00
2018	2	0,00	0,00	0,00	0,00	0,00	0,00	0,00	0,00	0,00	0,00	0,00	0,00	0,00	0,00
2019	2	0,00	0,00	0,00	0,00	0,00	0,00	0,00	0,00	0,00	0,00	0,00	0,00	0,00	0,00
2020	2	0,00	0,00	0,00	0,00	0,00	0,00	0,00	0,00	0,00	0,00	0,00	0,00	0,00	0,00
2021	2	0,00	0,00	0,00	0,00	0,00	0,00	0,00	0,00	0,00	0,00	0,00	0,00	0,00	0,00
2022	2	0,00	0,00	0,00	0,00	0,00	0,00	0,00	0,00	0,00	0,00	0,00	0,00	0,00	0,00
2023	2	0,00	0,00	0,00	0,00	0,00	0,00	0,00	0,00	0,00	0,00	0,00	0,00	0,00	0,00
2024	2	0,00	0,00	0,00	0,00	0,00	0,00	0,00	0,00	0,00	0,00	0,00	0,00	0,00	0,00
2025	2	0,00	0,00	0,00	0,00	0,00	0,00	0,00	0,00	0,00	0,00	0,00	0,00	0,00	0,00
2026	2	0,00	0,00	0,00	0,00	0,00	0,00	0,00	0,00	0,00	0,00	0,00	0,00	0,00	0,00
2027	2	0,00	0,00	0,00	0,00	0,00	0,00	0,00	0,00	0,00	0,00	0,00	0,00	0,00	0,00
2028	2	0,00	0,00	0,00	0,00	0,00	0,00	0,00	0,00	0,00	0,00	0,00	0,00	0,00	0,00
2029	2	0,00	0,00	0,00	0,00	0,00	0,00	0,00	0,00	0,00	0,00	0,00	0,00	0,00	0,00
2030	2	0,00	0,00	0,00	0,00	0,00	0,00	0,00	0,00	0,00	0,00	0,00	0,00	0,00	0,00
2031	2	0,00	0,00	0,00	0,00	0,00	0,00	0,00	0,00	0,00	0,00	0,00	0,00	0,00	0,00
2032	2	0,00	0,00	0,00	0,00	0,00	0,00	0,00	0,00	0,00	0,00	0,00	0,00	0,00	0,00
2033	2	0,00	0,00	0,00	0,00	0,00	0,00	0,00	0,00	0,00	0,00	0,00	0,00	0,00	0,00
2034	2	0,00	0,00	0,00	0,00	0,00	0,00	0,00	0,00	0,00	0,00	0,00	0,00	0,00	0,00
2035	2	0,00	0,00	0,00	0,00	0,00	0,00	0,00	0,00	0,00	0,00	0,00	0,00	0,00	0,00
2036	2	0,00	0,00	0,00	0,00	0,00	0,00	0,00	0,00	0,00	0,00	0,00	0,00	0,00	0,00
2037	2	0,00	0,00	0,00	0,00	0,00	0,00	0,00	0,00	0,00	0,00	0,00	0,00	0,00	0,00
2038	2	0,00	0,00	0,00	0,00	0,00	0,00	0,00	0,00	0,00	0,00	0,00	0,00	0,00	0,00
2039	2	0,00	0,00	0,00	0,00	0,00	0,00	0,00	0,00	0,00	0,00	0,00	0,00	0,00	0,00
2040	2	0,00	0,00	0,00	0,00	0,00	0,00	0,00	0,00	0,00	0,00	0,00	0,00	0,00	0,00
2041	2	0,00	0,00	0,00	0,00	0,00	0,00	0,00	0,00	0,00	0,00	0,00	0,00	0,00	0,00
2042	2	0,00	0,00	0,00	0,00	0,00	0,00	0,00	0,00	0,00	0,00	0,00	0,00	0,00	0,00
2043	2	0,00	0,00	0,00	0,00	0,00	0,00	0,00	0,00	0,00	0,00	0,00	0,00	0,00	0,00
2044	2	0,00	0,00	0,00	0,00	0,00	0,00	0,00	0,00	0,00	0,00	0,00	0,00	0,00	0,00
2045	2	0,00	0,00	0,00	0,00	0,00	0,00	0,00	0,00	0,00	0,00	0,00	0,00	0,00	0,00

WALD + CORBE
BERATENDE INGENIEURE

Anlage A.4.11: HQ_T-Tabelle, FGM-Variante P7

FGM		Variante P7													
Kn. Nr.	Abm.	HQ_1	HQ_2	HQ_3	HQ_5	HQ_{10}	HQ_{20}	HQ_{50}	HQ_{100}	HQ_{100k}	HQ_{200}	HQ_{500}	$HQ_{1.000}$	$HQ_{5.000}$	$HQ_{10.000}$
[-]		[m³/s]	[m³/s]	[m³/s]	[m³/s]	[m³/s]	[m³/s]	[m³/s]	[m³/s]	[m³/s]	[m³/s]	[m³/s]	[m³/s]	[m³/s]	[m³/s]
2046	2	0,00	0,00	0,00	0,00	0,00	0,00	0,00	0,00	0,00	0,00	0,00	0,00	0,00	0,00
2047	2	0,00	0,00	0,00	0,00	0,00	0,00	0,00	0,00	0,00	0,00	0,00	0,00	0,00	0,00
2048	2	0,00	0,00	0,00	0,00	0,00	0,00	0,00	0,00	0,00	0,00	0,00	0,00	0,00	0,00
2049	2	0,00	0,00	0,00	0,00	0,00	0,00	0,00	0,00	0,00	0,00	0,00	0,00	0,00	0,00
2050	2	0,00	0,00	0,00	0,00	0,00	0,00	0,00	0,00	0,00	0,00	0,00	0,00	0,00	0,00
2051	2	0,00	0,00	0,00	0,00	0,00	0,00	0,00	0,00	0,00	0,00	0,00	0,00	0,00	0,00
2052	2	0,00	0,00	0,00	0,00	0,00	0,00	0,00	0,00	0,00	0,00	0,00	0,00	0,00	0,00
2053	2	0,00	0,00	0,00	0,00	0,00	0,00	0,00	0,00	0,00	0,00	0,00	0,00	0,00	0,00
2054	2	0,00	0,00	0,00	0,00	0,00	0,00	0,00	0,00	0,00	0,00	0,00	0,00	0,00	0,00
2055	2	0,00	0,00	0,00	0,00	0,00	0,00	0,00	0,00	0,00	0,00	0,00	0,00	0,00	0,00
2056	2	0,00	0,00	0,00	0,00	0,00	0,00	0,00	0,00	0,00	0,00	0,00	0,00	0,00	0,00
2057	2	0,00	0,00	0,00	0,00	0,00	0,00	0,00	0,00	0,00	0,00	0,00	0,00	0,00	0,00
2058	2	0,00	0,00	0,00	0,00	0,00	0,00	0,00	0,00	0,00	0,00	0,00	0,00	0,00	0,00
2059	2	0,00	0,00	0,00	0,00	0,00	0,00	0,00	0,00	0,00	0,00	0,00	0,00	0,00	0,00
2060	2	0,00	0,00	0,00	0,00	0,00	0,00	0,00	0,00	0,00	0,00	0,00	0,00	0,00	0,00
2061	2	0,00	0,00	0,00	0,00	0,00	0,00	0,00	0,00	0,00	0,00	0,00	0,00	0,00	0,00
2062	2	0,00	0,00	0,00	0,00	0,00	0,00	0,00	0,00	0,00	0,00	0,00	0,00	0,00	0,00
2063	2	0,00	0,00	0,00	0,00	0,00	0,00	0,00	0,00	0,00	0,00	0,00	0,00	0,00	0,00
2064	2	0,00	0,00	0,00	0,00	0,00	0,00	0,00	0,00	0,00	0,00	0,00	0,00	0,00	0,00
2065	2	0,00	0,00	0,00	0,00	0,00	0,00	0,00	0,00	0,00	0,00	0,00	0,00	0,00	0,00
2066	2	0,00	0,00	0,00	0,00	0,00	0,00	0,00	0,00	0,00	0,00	0,00	0,00	0,00	0,00
2067	2	0,00	0,00	0,00	0,00	0,00	0,00	0,00	0,00	0,00	0,00	0,00	0,00	0,00	0,00
2068	2	1,35	1,98	2,43	3,05	4,09	5,25	7,01	8,43	9,64	9,98	12,17	13,95	18,35	20,41
2069	2	1,35	1,98	2,43	3,05	4,09	5,25	7,01	8,43	9,64	9,98	12,17	13,95	18,35	20,41
2070	2	1,35	1,98	2,43	3,05	4,09	5,25	7,01	8,43	9,64	9,98	12,17	13,95	18,35	20,41
2071	2	1,35	1,98	2,43	3,05	4,09	5,25	7,01	8,43	9,64	9,98	12,17	13,95	18,35	20,41
2072	2	1,35	1,98	2,43	3,05	4,09	5,25	7,01	8,43	9,64	9,98	12,17	13,95	18,35	20,41
2073	2	1,35	1,98	2,43	3,05	4,09	5,25	7,01	8,43	9,64	9,98	12,17	13,95	18,35	20,41
2074	2	1,35	1,98	2,43	3,05	4,09	5,25	7,01	8,43	9,64	9,98	12,17	13,95	18,35	20,41
2075	2	1,35	1,98	2,43	3,05	4,09	5,25	7,01	8,43	9,64	9,98	12,17	13,95	18,35	20,41
2076	2	1,35	1,98	2,43	3,05	4,09	5,25	7,01	8,43	9,64	9,98	12,17	13,95	18,35	20,41
2077	2	1,35	1,98	2,43	3,05	4,09	5,25	7,01	8,43	9,64	9,98	12,17	13,95	18,35	20,41
2078	2	1,35	1,98	2,43	3,05	4,09	5,25	7,01	8,43	9,64	9,98	12,17	13,95	18,35	20,41
2079	2	1,25	1,86	2,27	2,96	4,10	5,33	7,10	8,60	9,91	10,24	12,59	14,47	19,14	21,33
2080	2	0,01	0,02	0,03	0,04	0,05	0,07	0,09	0,11	0,13	0,13	0,16	0,19	0,25	0,28
2081	2	1,26	1,88	2,29	2,99	4,15	5,39	7,19	8,70	10,03	10,37	12,75	14,65	19,38	21,59
2082	2	1,26	1,88	2,29	2,99	4,15	5,39	7,19	8,70	10,03	10,37	12,75	14,65	19,38	21,59
2083	2	1,26	1,88	2,29	2,99	4,15	5,39	7,19	8,70	10,03	10,37	12,75	14,65	19,38	21,59
2084	2	1,26	1,88	2,29	2,99	4,15	5,39	7,19	8,70	10,03	10,37	12,75	14,65	19,38	21,59
2085	2	1,26	1,88	2,29	2,99	4,15	5,39	7,19	8,70	10,03	10,37	12,75	14,65	19,38	21,59
2086	2	1,26	1,88	2,29	2,99	4,15	5,39	7,19	8,70	10,03	10,37	12,75	14,65	19,38	21,59
2087	2	1,26	1,88	2,29	2,99	4,15	5,39	7,19	8,70	10,03	10,37	12,75	14,65	19,38	21,59
2088	2	1,26	1,88	2,29	2,99	4,15	5,39	7,19	8,70	10,03	10,37	12,75	14,65	19,38	21,59
2089	2	1,26	1,88	2,29	2,99	4,15	5,39	7,19	8,70	10,03	10,37	12,75	14,65	19,38	21,59
2090	2	1,26	1,88	2,29	2,99	4,15	5,39	7,19	8,70	10,03	10,37	12,75	14,65	19,38	21,59
2091	2	2,59	3,85	4,71	5,92	8,21	10,61	14,14	17,05	19,57	20,25	24,79	28,44	37,50	41,76
2092	2	2,59	3,85	4,71	5,92	8,21	10,61	14,14	17,05	19,57	20,25	24,79	28,44	37,50	41,76
2093	2	2,59	3,85	4,71	5,91	8,20	10,60	14,13	17,05	19,55	20,23	24,77	28,43	37,49	41,74
2094	2	2,57	3,82	4,68	5,86	7,84	10,26	13,77	16,54	18,76	19,36	23,57	27,04	35,70	39,77
2095	2	2,57	3,82	4,68	5,86	7,84	10,26	13,77	16,54	18,76	19,36	23,57	27,04	35,70	39,77
2096	2	2,57	3,82	4,68	5,86	7,84	10,26	13,77	16,54	18,76	19,36	23,57	27,04	35,70	39,77
2097	2	0,55	0,82	1,00	1,28	1,76	2,28	3,06	3,69	4,23	4,38	5,36	6,17	8,13	9,06
2098	2	0,45	0,78	1,01	1,34	1,84	2,40	3,28	4,01	4,62	4,81	5,96	6,90	9,23	10,30
2099	2	0,99	1,50	1,92	2,51	3,43	4,45	6,01	7,32	8,40	8,75	10,77	12,43	16,53	18,43
2100	2	0,99	1,50	1,92	2,51	3,43	4,45	6,01	7,32	8,40	8,75	10,77	12,43	16,53	18,43
2101	2	0,99	1,50	1,92	2,51	3,43	4,45	6,01	7,32	8,40	8,75	10,77	12,43	16,53	18,43
2102	2	0,99	1,50	1,92	2,51	3,43	4,45	6,01	7,32	8,40	8,75	10,77	12,43	16,53	18,43
2103	2	0,99	1,50	1,92	2,51	3,43	4,45	6,01	7,32	8,40	8,75	10,77	12,43	16,53	18,43
2104	2	3,52	5,24	6,41	8,03	10,54	13,87	18,74	22,55	25,63	26,43	32,12	36,87	48,78	54,38
2105	2	3,52	5,24	6,41	8,03	10,54	13,87	18,74	22,55	25,63	26,43	32,12	36,87	48,78	54,38
2106	2	3,52	5,24	6,41	8,03	10,54	13,87	18,74	22,55	25,63	26,43	32,12	36,87	48,78	54,38
2107	2	3,52	5,24	6,41	8,03	10,54	13,87	18,74	22,55	25,63	26,43	32,12	36,87	48,78	54,38

WALD + CORBE
BERATENDE INGENIEURE

Anlage A.4.11: HQ_T-Tabelle, FGM-Variante P7

FGM		Variante P7													
Kn. Nr.	Abm.	HQ_1	HQ_2	HQ_3	HQ_5	HQ_{10}	HQ_{20}	HQ_{50}	HQ_{100}	HQ_{100k}	HQ_{200}	HQ_{500}	$HQ_{1.000}$	$HQ_{5.000}$	$HQ_{10.000}$
[-]		[m³/s]	[m³/s]	[m³/s]	[m³/s]	[m³/s]	[m³/s]	[m³/s]	[m³/s]	[m³/s]	[m³/s]	[m³/s]	[m³/s]	[m³/s]	[m³/s]
2108	2	3,52	5,24	6,41	8,03	10,54	13,87	18,74	22,55	25,63	26,43	32,12	36,87	48,78	54,38
2109	2	3,52	5,24	6,41	8,03	10,54	13,87	18,74	22,55	25,63	26,43	32,12	36,87	48,78	54,38
2110	1	0,42	0,65	0,83	1,11	1,52	1,96	2,61	3,15	3,61	3,73	4,56	5,22	6,89	7,64
2111	1	0,27	0,46	0,58	0,76	1,04	1,35	1,83	2,22	2,56	2,66	3,28	3,77	5,01	5,59
2112	1	0,69	1,09	1,39	1,84	2,53	3,28	4,40	5,31	6,11	6,31	7,72	8,88	11,74	13,03
2113	1	0,69	1,09	1,39	1,84	2,53	3,28	4,40	5,31	6,11	6,31	7,72	8,88	11,74	13,03
2114	1	0,69	1,09	1,39	1,84	2,53	3,28	4,40	5,31	6,11	6,31	7,72	8,88	11,74	13,03
2115	1	0,69	1,09	1,39	1,84	2,53	3,28	4,40	5,31	6,11	6,31	7,72	8,88	11,74	13,03
2116	1	0,69	1,09	1,39	1,84	2,53	3,28	4,40	5,31	6,11	6,31	7,72	8,88	11,74	13,03
2117	3	3,98	5,90	7,21	9,04	11,86	15,08	19,94	24,18	28,45	28,71	34,92	39,90	52,49	58,45
2118	3	3,98	5,90	7,21	9,04	11,86	15,08	19,94	24,18	28,45	28,71	34,92	39,90	52,49	58,45
2119	3	3,98	5,90	7,20	9,03	11,85	15,08	19,93	24,17	28,45	28,70	34,92	39,88	52,49	58,43
2120	3	3,98	5,89	7,19	9,02	11,83	15,03	19,80	23,95	28,24	28,50	34,67	39,60	51,82	57,71
2121	3	3,98	5,89	7,19	9,02	11,83	15,03	19,80	23,95	28,24	28,50	34,67	39,60	51,82	57,71
2122	3	3,98	5,89	7,19	9,02	11,83	15,03	19,80	23,95	28,24	28,50	34,67	39,60	51,82	57,71
2123	1	0,01	0,01	0,01	0,02	0,03	0,03	0,04	0,05	0,06	0,06	0,08	0,09	0,12	0,14
2124	1	0,21	0,36	0,46	0,61	0,84	1,13	1,57	1,95	2,27	2,36	2,96	3,47	4,72	5,30
2125	1	0,22	0,37	0,48	0,63	0,87	1,16	1,62	2,00	2,33	2,43	3,04	3,55	4,84	5,44
2126	1	0,22	0,37	0,48	0,63	0,87	1,16	1,62	2,00	2,33	2,43	3,04	3,55	4,84	5,44
2127	1	0,22	0,37	0,48	0,63	0,87	1,16	1,62	2,00	2,33	2,43	3,04	3,55	4,84	5,44
2128	1	0,22	0,37	0,48	0,63	0,87	1,16	1,62	2,00	2,33	2,43	3,04	3,55	4,84	5,44
2129	1	0,22	0,37	0,48	0,63	0,87	1,16	1,62	2,00	2,33	2,43	3,04	3,55	4,84	5,44
2130	3	4,11	6,05	7,40	9,27	12,17	15,46	20,35	24,54	28,93	29,19	35,51	40,55	52,89	58,76
2131	3	4,11	6,05	7,40	9,27	12,17	15,46	20,35	24,54	28,93	29,19	35,51	40,55	52,89	58,76
2132	3	4,11	6,05	7,40	9,27	12,17	15,46	20,35	24,54	28,93	29,19	35,51	40,55	52,89	58,76
2133	3	4,11	6,05	7,40	9,27	12,17	15,46	20,35	24,54	28,93	29,19	35,51	40,55	52,89	58,76
2134	3	4,11	6,05	7,40	9,27	12,17	15,46	20,35	24,54	28,93	29,19	35,51	40,55	52,89	58,76
2135	3	4,11	6,05	7,40	9,27	12,17	15,46	20,35	24,54	28,93	29,19	35,51	40,55	52,89	58,76
2136	1	0,01	0,02	0,02	0,03	0,03	0,04	0,06	0,07	0,08	0,08	0,10	0,12	0,16	0,18
2137	1	0,15	0,25	0,32	0,43	0,59	0,77	1,05	1,29	1,49	1,54	1,91	2,21	2,96	3,30
2138	1	0,16	0,27	0,34	0,45	0,62	0,81	1,11	1,36	1,57	1,63	2,02	2,33	3,11	3,47
2139	1	0,16	0,27	0,34	0,45	0,62	0,81	1,11	1,36	1,57	1,63	2,02	2,33	3,11	3,47
2140	1	0,16	0,27	0,34	0,45	0,62	0,81	1,11	1,36	1,57	1,63	2,02	2,33	3,11	3,47
2141	1	0,16	0,27	0,34	0,45	0,62	0,81	1,11	1,36	1,57	1,63	2,02	2,33	3,11	3,47
2142	1	0,16	0,27	0,34	0,45	0,62	0,81	1,11	1,36	1,57	1,63	2,02	2,33	3,11	3,47
2143	3	4,23	6,23	7,61	9,55	12,53	15,91	20,95	25,25	29,77	30,04	36,53	41,71	54,42	60,34
2144	3	4,23	6,23	7,61	9,55	12,53	15,91	20,95	25,25	29,77	30,04	36,53	41,71	54,42	60,34
2145	3	4,23	6,23	7,61	9,55	12,53	15,91	20,95	25,25	29,77	30,04	36,53	41,71	54,42	60,34
2146	3	4,23	6,23	7,61	9,55	12,53	15,91	20,95	25,25	29,77	30,04	36,53	41,71	54,42	60,34
2147	3	4,23	6,23	7,61	9,55	12,53	15,91	20,95	25,25	29,77	30,04	36,53	41,71	54,42	60,34
2148	3	4,23	6,23	7,61	9,55	12,53	15,91	20,95	25,25	29,77	30,04	36,53	41,71	54,42	60,34
2149	1	0,00	0,00	0,00	0,00	0,00	0,01	0,01	0,01	0,01	0,01	0,01	0,01	0,01	0,02
2150	1	0,13	0,22	0,28	0,38	0,53	0,70	0,97	1,20	1,39	1,45	1,81	2,11	2,86	3,21
2151	1	0,13	0,22	0,28	0,38	0,53	0,70	0,97	1,21	1,40	1,46	1,82	2,12	2,87	3,23
2152	1	0,13	0,22	0,28	0,38	0,53	0,70	0,97	1,21	1,40	1,46	1,82	2,12	2,87	3,23
2153	1	0,13	0,22	0,28	0,38	0,53	0,70	0,97	1,21	1,40	1,46	1,82	2,12	2,87	3,23
2154	1	0,13	0,22	0,28	0,38	0,53	0,70	0,97	1,21	1,40	1,46	1,82	2,12	2,87	3,23
2155	1	0,13	0,22	0,28	0,38	0,53	0,70	0,97	1,21	1,40	1,46	1,82	2,12	2,87	3,23
2156	3	4,32	6,35	7,77	9,74	12,78	16,23	21,37	25,74	30,34	30,61	37,22	42,50	55,45	61,47
2157	3	4,32	6,35	7,77	9,74	12,78	16,23	21,37	25,74	30,34	30,61	37,22	42,50	55,45	61,47
2158	3	4,32	6,35	7,77	9,74	12,78	16,23	21,37	25,74	30,34	30,61	37,22	42,50	55,45	61,47
2159	3	4,32	6,35	7,77	9,74	12,78	16,23	21,37	25,74	30,34	30,61	37,22	42,50	55,45	61,47
2160	3	4,32	6,35	7,77	9,74	12,78	16,23	21,37	25,74	30,34	30,61	37,22	42,50	55,45	61,47
2161	3	4,32	6,35	7,77	9,74	12,78	16,23	21,37	25,74	30,34	30,61	37,22	42,50	55,45	61,47
2162	1	0,05	0,09	0,11	0,15	0,20	0,26	0,35	0,42	0,48	0,50	0,61	0,70	0,93	1,03
2163	1	0,33	0,56	0,72	0,94	1,29	1,68	2,27	2,77	3,19	3,31	4,08	4,70	6,26	6,97
2164	1	0,38	0,65	0,83	1,09	1,48	1,93	2,62	3,19	3,66	3,81	4,68	5,39	7,18	7,99
2165	1	0,38	0,65	0,83	1,09	1,48	1,93	2,62	3,19	3,66	3,81	4,68	5,39	7,18	7,99
2166	1	0,38	0,65	0,83	1,09	1,48	1,93	2,62	3,19	3,66	3,81	4,68	5,39	7,18	7,99
2167	1	0,38	0,65	0,83	1,09	1,48	1,93	2,62	3,19	3,66	3,81	4,68	5,39	7,18	7,99
2168	1	0,38	0,65	0,83	1,09	1,48	1,93	2,62	3,19	3,66	3,81	4,68	5,39	7,18	7,99
2169	3	4,59	6,80	8,31	10,43	13,69	17,38	22,91	27,68	32,61	32,92	40,05	45,74	59,71	66,21

WALD + CORBE
BERATENDE INGENIEURE

Anlage A.4.11: HQ_T-Tabelle, FGM-Variante P7

FGM		Variante P7													
Kn. Nr.	Abm.	HQ_1	HQ_2	HQ_3	HQ_5	HQ_{10}	HQ_{20}	HQ_{50}	HQ_{100}	HQ_{100k}	HQ_{200}	HQ_{500}	$HQ_{1.000}$	$HQ_{5.000}$	$HQ_{10.000}$
[-]		[m³/s]	[m³/s]	[m³/s]	[m³/s]	[m³/s]	[m³/s]	[m³/s]	[m³/s]	[m³/s]	[m³/s]	[m³/s]	[m³/s]	[m³/s]	[m³/s]
2170	3	4,59	6,80	8,31	10,43	13,69	17,38	22,91	27,68	32,61	32,92	40,05	45,74	59,71	66,21
2171	3	4,59	6,80	8,31	10,43	13,69	17,38	22,91	27,68	32,61	32,92	40,05	45,74	59,71	66,21
2172	3	4,59	6,80	8,31	10,43	13,69	17,38	22,91	27,68	32,61	32,92	40,05	45,74	59,71	66,21
2173	3	4,59	6,80	8,31	10,43	13,69	17,38	22,91	27,68	32,61	32,92	40,05	45,74	59,71	66,21
2174	3	4,59	6,80	8,31	10,43	13,69	17,38	22,91	27,68	32,61	32,92	40,05	45,74	59,71	66,21
2175	1	0,10	0,16	0,21	0,29	0,40	0,54	0,74	0,92	1,07	1,12	1,40	1,62	2,21	2,48
2176	1	0,10	0,16	0,21	0,29	0,40	0,54	0,74	0,92	1,07	1,12	1,40	1,62	2,21	2,48
2177	1	0,10	0,16	0,21	0,29	0,40	0,54	0,74	0,92	1,07	1,12	1,40	1,62	2,21	2,48
2178	1	0,10	0,16	0,21	0,29	0,40	0,54	0,74	0,92	1,07	1,12	1,40	1,62	2,21	2,48
2179	1	0,10	0,16	0,21	0,29	0,40	0,54	0,74	0,92	1,07	1,12	1,40	1,62	2,21	2,48
2180	1	0,10	0,16	0,21	0,29	0,40	0,54	0,74	0,92	1,07	1,12	1,40	1,62	2,21	2,48
2181	3	4,65	6,89	8,43	10,57	13,87	17,61	23,21	28,05	33,05	33,36	40,60	46,35	60,51	67,09
2182	3	4,65	6,89	8,43	10,57	13,87	17,61	23,21	28,05	33,05	33,36	40,60	46,35	60,51	67,09
2183	3	4,65	6,89	8,43	10,57	13,87	17,61	23,21	28,05	33,05	33,36	40,60	46,35	60,51	67,09
2184	3	4,65	6,89	8,43	10,57	13,87	17,61	23,21	28,05	33,05	33,36	40,60	46,35	60,51	67,09
2185	3	4,65	6,89	8,43	10,57	13,87	17,61	23,21	28,05	33,05	33,36	40,60	46,35	60,51	67,09
2186	3	4,65	6,89	8,43	10,57	13,87	17,61	23,21	28,05	33,05	33,36	40,60	46,35	60,51	67,09
2187	2	0,36	0,53	0,65	0,82	1,09	1,40	1,87	2,25	2,57	2,66	3,25	3,72	4,89	5,44
2188	2	0,67	1,01	1,26	1,65	2,30	2,99	4,01	4,87	5,59	5,80	7,11	8,19	10,88	12,13
2189	2	1,03	1,54	1,89	2,44	3,39	4,38	5,86	7,09	8,13	8,44	10,33	11,88	15,71	17,50
2190	2	1,03	1,54	1,89	2,44	3,39	4,38	5,86	7,09	8,13	8,44	10,33	11,88	15,71	17,50
2191	2	1,03	1,54	1,89	2,44	3,39	4,38	5,86	7,09	8,13	8,44	10,33	11,88	15,71	17,50
2192	2	1,03	1,54	1,89	2,44	3,39	4,38	5,86	7,09	8,13	8,44	10,33	11,88	15,71	17,50
2193	2	1,03	1,54	1,89	2,44	3,39	4,38	5,86	7,09	8,13	8,44	10,33	11,88	15,71	17,50
2194	4	5,36	7,73	9,45	11,85	15,55	19,68	25,97	31,10	36,21	36,52	44,16	50,58	66,24	73,43
2195	4	5,36	7,73	9,45	11,85	15,55	19,68	25,97	31,10	36,21	36,52	44,16	50,58	66,24	73,43
2196	4	5,36	7,73	9,45	11,85	15,55	19,68	25,97	31,10	36,21	36,52	44,16	50,58	66,24	73,43
2197	4	5,35	7,71	9,43	11,82	15,51	19,64	25,92	30,98	36,07	36,37	43,98	50,13	65,62	72,76
2198	4	5,35	7,71	9,43	11,82	15,51	19,64	25,92	30,98	36,07	36,37	43,98	50,13	65,62	72,76
2199	4	5,35	7,71	9,43	11,82	15,51	19,64	25,92	30,98	36,07	36,37	43,98	50,13	65,62	72,76
2200	1	0,09	0,15	0,19	0,26	0,37	0,49	0,68	0,85	0,99	1,04	1,31	1,53	2,00	2,27
2201	1	0,09	0,15	0,19	0,26	0,37	0,49	0,68	0,85	0,99	1,04	1,31	1,53	2,00	2,27
2202	1	0,09	0,15	0,19	0,26	0,37	0,49	0,68	0,85	0,99	1,04	1,31	1,53	2,00	2,27
2203	1	0,09	0,15	0,19	0,26	0,37	0,49	0,68	0,85	0,99	1,04	1,31	1,53	2,00	2,27
2204	1	0,09	0,15	0,19	0,26	0,37	0,49	0,68	0,85	0,99	1,04	1,31	1,53	2,00	2,27
2205	1	0,09	0,15	0,19	0,26	0,37	0,49	0,68	0,85	0,99	1,04	1,31	1,53	2,00	2,27
2206	4	5,40	7,76	9,49	11,90	15,62	19,78	26,11	31,19	36,31	36,62	44,28	50,46	66,02	73,17
2207	4	5,40	7,76	9,49	11,90	15,62	19,78	26,11	31,19	36,31	36,62	44,28	50,46	66,02	73,17
2208	4	5,40	7,76	9,49	11,90	15,62	19,78	26,11	31,19	36,31	36,62	44,28	50,46	66,02	73,17
2209	4	5,40	7,76	9,49	11,90	15,62	19,78	26,11	31,19	36,31	36,62	44,28	50,46	66,02	73,17
2210	4	5,40	7,76	9,49	11,90	15,62	19,78	26,11	31,19	36,31	36,62	44,28	50,46	66,02	73,17
2211	4	5,40	7,76	9,49	11,90	15,62	19,78	26,11	31,19	36,31	36,62	44,28	50,46	66,02	73,17
2212	1	0,01	0,01	0,02	0,02	0,03	0,04	0,06	0,07	0,08	0,09	0,11	0,13	0,18	0,20
2213	1	0,01	0,01	0,02	0,02	0,03	0,04	0,06	0,07	0,08	0,09	0,11	0,13	0,18	0,20
2214	1	0,01	0,01	0,02	0,02	0,03	0,04	0,06	0,07	0,08	0,09	0,11	0,13	0,18	0,20
2215	1	0,01	0,01	0,02	0,02	0,03	0,04	0,06	0,07	0,08	0,09	0,11	0,13	0,18	0,20
2216	1	0,01	0,01	0,02	0,02	0,03	0,04	0,06	0,07	0,08	0,09	0,11	0,13	0,18	0,20
2217	1	0,01	0,01	0,02	0,02	0,03	0,04	0,06	0,07	0,08	0,09	0,11	0,13	0,18	0,20
2218	4	5,41	7,77	9,50	11,91	15,63	19,79	26,13	31,20	36,33	36,64	44,31	50,49	66,06	73,20
2219	4	5,41	7,77	9,50	11,91	15,63	19,79	26,13	31,20	36,33	36,64	44,31	50,49	66,06	73,20
2220	4	5,41	7,77	9,50	11,91	15,63	19,79	26,13	31,20	36,33	36,64	44,31	50,49	66,06	73,20
2221	4	5,41	7,77	9,50	11,91	15,63	19,79	26,13	31,20	36,33	36,64	44,31	50,49	66,06	73,20
2222	4	5,41	7,77	9,50	11,91	15,63	19,79	26,13	31,20	36,33	36,64	44,31	50,49	66,06	73,20
2223	4	5,41	7,77	9,50	11,91	15,63	19,79	26,13	31,20	36,33	36,64	44,31	50,49	66,06	73,20
2224	1	0,34	0,58	0,74	0,98	1,36	1,77	2,41	2,95	3,39	3,53	4,36	5,03	6,72	7,49
2225	1	0,34	0,58	0,74	0,98	1,36	1,77	2,41	2,95	3,39	3,53	4,36	5,03	6,72	7,49
2226	1	0,34	0,58	0,74	0,98	1,36	1,77	2,41	2,95	3,39	3,53	4,36	5,03	6,72	7,49
2227	1	0,34	0,58	0,74	0,98	1,36	1,77	2,41	2,95	3,39	3,53	4,36	5,03	6,72	7,49
2228	1	0,34	0,58	0,74	0,98	1,36	1,77	2,41	2,95	3,39	3,53	4,36	5,03	6,72	7,49
2229	1	0,34	0,58	0,74	0,98	1,36	1,77	2,41	2,95	3,39	3,53	4,36	5,03	6,72	7,49
2230	4	5,58	8,06	9,85	12,36	16,22	20,55	27,14	32,41	37,73	38,05	46,03	52,46	68,65	76,11
2231	4	5,58	8,06	9,85	12,36	16,22	20,55	27,14	32,41	37,73	38,05	46,03	52,46	68,65	76,11

WALD + CORBE
BERATENDE INGENIEURE

Anlage A.4.11: HQ_T-Tabelle, FGM-Variante P7

FGM		Variante P7													
Kn. Nr.	Abm.	HQ_1	HQ_2	HQ_3	HQ_5	HQ_{10}	HQ_{20}	HQ_{50}	HQ_{100}	HQ_{100k}	HQ_{200}	HQ_{500}	$HQ_{1.000}$	$HQ_{5.000}$	$HQ_{10.000}$
[-]		[m³/s]	[m³/s]	[m³/s]	[m³/s]	[m³/s]	[m³/s]	[m³/s]	[m³/s]	[m³/s]	[m³/s]	[m³/s]	[m³/s]	[m³/s]	[m³/s]
2232	4	5,58	8,06	9,85	12,36	16,22	20,55	27,14	32,41	37,73	38,05	46,03	52,45	68,64	76,10
2233	4	5,57	7,99	9,77	12,26	16,09	20,31	26,81	32,10	37,26	37,57	45,45	51,78	67,76	75,08
2234	4	5,57	7,99	9,77	12,26	16,09	20,31	26,81	32,10	37,26	37,57	45,45	51,78	67,76	75,08
2235	4	5,57	7,99	9,77	12,26	16,09	20,31	26,81	32,10	37,26	37,57	45,45	51,78	67,76	75,08
2236	2	0,02	0,04	0,04	0,06	0,08	0,10	0,13	0,15	0,17	0,18	0,21	0,24	0,31	0,34
2237	2	0,06	0,09	0,11	0,14	0,20	0,26	0,35	0,42	0,48	0,50	0,62	0,71	0,94	1,05
2238	2	1,12	1,89	2,46	3,28	4,56	6,05	8,30	10,21	11,76	12,27	15,31	17,71	23,89	26,72
2239	2	1,18	2,01	2,61	3,48	4,83	6,40	8,77	10,77	12,40	12,93	16,12	18,64	25,10	28,07
2240	2	1,18	2,01	2,61	3,48	4,83	6,40	8,77	10,77	12,40	12,93	16,12	18,64	25,10	28,07
2241	2	1,18	2,01	2,61	3,48	4,83	6,40	8,77	10,77	12,40	12,93	16,12	18,64	25,10	28,07
2242	2	1,18	2,01	2,61	3,48	4,83	6,40	8,77	10,77	12,40	12,93	16,12	18,64	25,10	28,07
2243	2	1,18	2,01	2,61	3,48	4,83	6,40	8,77	10,77	12,40	12,93	16,12	18,64	25,10	28,07
2244	4	6,33	8,98	10,99	13,79	18,13	22,87	30,22	36,23	41,90	42,26	51,13	58,20	76,10	84,38
2245	4	6,33	8,98	10,99	13,79	18,13	22,87	30,22	36,23	41,90	42,26	51,13	58,20	76,10	84,38
2246	4	6,33	8,98	10,99	13,79	18,13	22,87	30,22	36,23	41,90	42,26	51,13	58,20	76,10	84,38
2247	4	6,33	8,98	10,99	13,79	18,13	22,87	30,22	36,23	41,90	42,26	51,13	58,20	76,10	84,38
2248	4	6,33	8,98	10,99	13,79	18,13	22,87	30,22	36,23	41,90	42,26	51,13	58,20	76,10	84,38
2249	4	6,33	8,98	10,99	13,79	18,13	22,87	30,22	36,23	41,90	42,26	51,13	58,20	76,10	84,38
2250	1	0,01	0,01	0,02	0,02	0,03	0,04	0,05	0,05	0,06	0,06	0,07	0,08	0,11	0,12
2251	1	0,01	0,01	0,01	0,02	0,02	0,03	0,04	0,04	0,05	0,05	0,07	0,07	0,10	0,11
2252	1	0,31	0,53	0,69	0,91	1,26	1,65	2,25	2,75	3,18	3,30	4,08	4,73	6,33	7,05
2253	1	0,00	0,00	0,00	0,00	0,00	0,00	0,00	0,00	0,00	0,00	0,00	0,00	0,00	0,00
2254	1	0,32	0,56	0,72	0,95	1,30	1,71	2,33	2,85	3,29	3,41	4,22	4,88	6,53	7,27
2255	1	0,32	0,56	0,72	0,95	1,30	1,71	2,33	2,85	3,29	3,41	4,22	4,88	6,53	7,27
2256	1	0,32	0,56	0,72	0,95	1,30	1,71	2,33	2,85	3,29	3,41	4,22	4,88	6,53	7,27
2257	1	0,32	0,56	0,72	0,95	1,30	1,71	2,33	2,85	3,29	3,41	4,22	4,88	6,53	7,27
2258	1	0,32	0,56	0,72	0,95	1,30	1,71	2,33	2,85	3,29	3,41	4,22	4,88	6,53	7,27
2259	1	0,32	0,56	0,72	0,95	1,30	1,71	2,33	2,85	3,29	3,41	4,22	4,88	6,53	7,27
2260	1	0,32	0,56	0,72	0,95	1,30	1,71	2,33	2,85	3,29	3,41	4,22	4,88	6,53	7,27
2261	1	0,32	0,56	0,72	0,95	1,30	1,71	2,33	2,85	3,29	3,41	4,22	4,88	6,53	7,27
2262	1	0,32	0,56	0,72	0,95	1,30	1,71	2,33	2,85	3,29	3,41	4,22	4,88	6,53	7,27
2263	1	0,32	0,56	0,72	0,95	1,30	1,71	2,33	2,85	3,29	3,41	4,22	4,88	6,53	7,27
2264	4	6,52	9,28	11,36	14,26	18,74	23,65	31,25	37,48	43,33	43,71	52,89	60,21	78,73	87,28
2265	4	6,52	9,28	11,36	14,26	18,74	23,65	31,25	37,48	43,33	43,71	52,89	60,21	78,73	87,28
2266	4	6,52	9,28	11,36	14,26	18,74	23,65	31,25	37,48	43,33	43,71	52,89	60,21	78,73	87,28
2267	4	6,52	9,28	11,36	14,26	18,74	23,65	31,25	37,48	43,33	43,71	52,89	60,21	78,73	87,28
2268	4	6,52	9,28	11,36	14,26	18,74	23,65	31,25	37,48	43,33	43,71	52,89	60,21	78,73	87,28
2269	4	6,52	9,28	11,36	14,26	18,74	23,65	31,25	37,48	43,33	43,71	52,89	60,21	78,73	87,28
2270	1	0,01	0,02	0,02	0,03	0,04	0,05	0,07	0,08	0,09	0,09	0,11	0,13	0,17	0,19
2271	1	0,06	0,09	0,12	0,16	0,22	0,30	0,42	0,52	0,57	0,60	0,76	0,89	1,22	1,37
2272	1	0,07	0,11	0,14	0,19	0,26	0,35	0,48	0,59	0,66	0,69	0,87	1,02	1,38	1,56
2273	1	0,07	0,11	0,14	0,19	0,26	0,35	0,48	0,59	0,66	0,69	0,87	1,02	1,38	1,56
2274	1	0,07	0,11	0,14	0,19	0,26	0,35	0,48	0,59	0,66	0,69	0,87	1,02	1,38	1,56
2275	1	0,07	0,11	0,14	0,19	0,26	0,35	0,48	0,59	0,66	0,69	0,87	1,02	1,38	1,56
2276	1	0,07	0,11	0,14	0,19	0,26	0,35	0,48	0,59	0,66	0,69	0,87	1,02	1,38	1,56
2277	4	6,55	9,32	11,41	14,32	18,82	23,74	31,37	37,64	43,51	43,89	53,11	60,45	79,05	87,65
2278	4	6,55	9,32	11,41	14,32	18,82	23,74	31,37	37,64	43,51	43,89	53,11	60,45	79,05	87,65
2279	4	6,55	9,32	11,41	14,32	18,82	23,74	31,37	37,64	43,51	43,89	53,11	60,45	79,05	87,65
2280	4	6,55	9,32	11,41	14,32	18,82	23,74	31,37	37,64	43,51	43,89	53,11	60,45	79,05	87,65
2281	4	6,55	9,32	11,41	14,32	18,82	23,74	31,37	37,64	43,51	43,89	53,11	60,45	79,05	87,65
2282	4	6,55	9,32	11,41	14,32	18,82	23,74	31,37	37,64	43,51	43,89	53,11	60,45	79,05	87,65
2283	1	0,02	0,03	0,03	0,04	0,06	0,07	0,09	0,11	0,13	0,13	0,16	0,18	0,23	0,26
2284	1	0,15	0,24	0,31	0,42	0,58	0,77	1,07	1,32	1,53	1,59	1,99	2,30	3,12	3,49
2285	1	0,00	0,00	0,00	0,00	0,00	0,00	0,00	0,00	0,00	0,00	0,00	0,00	0,00	0,00
2286	1	0,16	0,26	0,34	0,46	0,64	0,85	1,16	1,43	1,66	1,72	2,15	2,48	3,35	3,74
2287	1	0,16	0,26	0,34	0,46	0,64	0,85	1,16	1,43	1,66	1,72	2,15	2,48	3,35	3,74
2288	1	0,16	0,26	0,34	0,46	0,64	0,85	1,16	1,43	1,66	1,72	2,15	2,48	3,35	3,74
2289	1	0,16	0,26	0,34	0,46	0,64	0,85	1,16	1,43	1,66	1,72	2,15	2,48	3,35	3,74
2290	1	0,16	0,26	0,34	0,46	0,64	0,85	1,16	1,43	1,66	1,72	2,15	2,48	3,35	3,74
2291	1	0,16	0,26	0,34	0,46	0,64	0,85	1,16	1,43	1,66	1,72	2,15	2,48	3,35	3,74
2292	1	0,16	0,26	0,34	0,46	0,64	0,85	1,16	1,43	1,66	1,72	2,15	2,48	3,35	3,74
2293	1	0,16	0,26	0,34	0,46	0,64	0,85	1,16	1,43	1,66	1,72	2,15	2,48	3,35	3,74

WALD + CORBE
BERATENDE INGENIEURE

Anlage A.4.11: HQ_T-Tabelle, FGM-Variante P7

FGM		Variante P7													
Kn. Nr.	Abm.	HQ_1	HQ_2	HQ_3	HQ_5	HQ_{10}	HQ_{20}	HQ_{50}	HQ_{100}	HQ_{100k}	HQ_{200}	HQ_{500}	$HQ_{1.000}$	$HQ_{5.000}$	$HQ_{10.000}$
[-]		[m³/s]	[m³/s]	[m³/s]	[m³/s]	[m³/s]	[m³/s]	[m³/s]	[m³/s]	[m³/s]	[m³/s]	[m³/s]	[m³/s]	[m³/s]	[m³/s]
2294	1	0,16	0,26	0,34	0,46	0,64	0,85	1,16	1,43	1,66	1,72	2,15	2,48	3,35	3,74
2295	1	0,16	0,26	0,34	0,46	0,64	0,85	1,16	1,43	1,66	1,72	2,15	2,48	3,35	3,74
2296	4	6,62	9,43	11,55	14,50	19,05	24,04	31,77	38,12	44,06	44,45	53,79	61,23	80,08	88,79
2297	4	6,62	9,43	11,55	14,50	19,05	24,04	31,77	38,12	44,06	44,45	53,79	61,23	80,08	88,79
2298	4	6,62	9,43	11,55	14,49	19,05	24,04	31,77	38,11	44,06	44,45	53,78	61,22	80,06	88,76
2299	4	6,62	9,43	11,55	14,49	19,05	24,04	31,77	38,11	44,06	44,45	53,78	61,22	80,06	88,76
2300	4	6,62	9,43	11,55	14,49	19,05	24,04	31,77	38,11	44,06	44,45	53,78	61,22	80,06	88,76
2301	4	6,62	9,43	11,55	14,49	19,05	24,04	31,77	38,11	44,06	44,45	53,78	61,22	80,06	88,76
2302	4	6,61	9,40	11,51	14,45	18,99	23,93	31,53	37,91	43,86	44,24	53,52	60,93	79,65	88,29
2303	4	6,61	9,40	11,51	14,45	18,99	23,93	31,53	37,91	43,86	44,24	53,52	60,93	79,65	88,29
2304	4	6,61	9,40	11,51	14,45	18,99	23,93	31,53	37,91	43,86	44,24	53,52	60,93	79,65	88,29
2305	4	6,61	9,40	11,51	14,45	18,99	23,93	31,53	37,91	43,86	44,24	53,52	60,93	79,65	88,29
2306	4	6,61	9,40	11,51	14,45	18,99	23,93	31,53	37,91	43,86	44,24	53,52	60,93	79,65	88,29
2307	1	0,41	0,41	0,41	0,41	0,41	0,41	0,41	0,41	0,41	0,41	0,41	0,41	0,41	0,41
2308	1	0,41	0,41	0,41	0,41	0,41	0,41	0,41	0,41	0,41	0,41	0,41	0,41	0,41	0,41
2309	1	0,41	0,41	0,41	0,41	0,41	0,41	0,41	0,41	0,41	0,41	0,41	0,41	0,41	0,41
2310	1	0,41	0,41	0,41	0,41	0,41	0,41	0,41	0,41	0,41	0,41	0,41	0,41	0,41	0,41
2311	1	0,41	0,41	0,41	0,41	0,41	0,41	0,41	0,41	0,41	0,41	0,41	0,41	0,41	0,41
2312	1	0,41	0,41	0,41	0,41	0,41	0,41	0,41	0,41	0,41	0,41	0,41	0,41	0,41	0,41
2313	4	6,67	9,44	11,52	14,45	18,99	23,93	31,53	37,92	43,86	44,25	53,53	61,11	80,07	88,71
2314	4	6,67	9,44	11,52	14,45	18,99	23,93	31,53	37,92	43,86	44,25	53,53	61,11	80,07	88,71
2315	4	6,67	9,44	11,52	14,45	18,99	23,93	31,53	37,92	43,86	44,25	53,53	61,11	80,07	88,71
2316	4	6,67	9,44	11,52	14,45	18,99	23,93	31,53	37,92	43,86	44,25	53,53	61,11	80,07	88,71
2317	4	6,67	9,44	11,52	14,45	18,99	23,93	31,53	37,92	43,86	44,25	53,53	61,11	80,07	88,71
2318	4	6,67	9,44	11,52	14,45	18,99	23,93	31,53	37,92	43,86	44,25	53,53	61,11	80,07	88,71
2319	4	6,67	9,44	11,52	14,45	18,99	23,93	31,53	37,92	43,86	44,25	53,53	61,11	80,07	88,71
2320	4	6,67	9,44	11,52	14,45	18,99	23,93	31,53	37,92	43,86	44,25	53,53	61,11	80,07	88,71
2321	4	6,67	9,44	11,52	14,45	18,99	23,93	31,53	37,92	43,86	44,25	53,53	61,11	80,07	88,71
2322	4	6,67	9,44	11,52	14,45	18,99	23,93	31,53	37,92	43,86	44,25	53,53	61,11	80,07	88,71
2323	4	6,67	9,44	11,52	14,45	18,99	23,93	31,53	37,92	43,86	44,25	53,53	61,11	80,07	88,71
2324	1	0,05	0,09	0,11	0,14	0,19	0,24	0,31	0,37	0,42	0,44	0,53	0,60	0,77	0,85
2325	1	0,17	0,29	0,38	0,51	0,71	0,94	1,30	1,60	1,86	1,93	2,41	2,79	3,75	4,21
2326	1	0,00	0,00	0,00	0,00	0,00	0,00	0,00	0,00	0,00	0,00	0,00	0,00	0,00	0,00
2327	1	0,22	0,38	0,49	0,65	0,90	1,18	1,62	1,97	2,28	2,36	2,93	3,38	4,51	5,04
2328	1	0,22	0,38	0,49	0,65	0,90	1,18	1,62	1,97	2,28	2,36	2,93	3,38	4,51	5,04
2329	1	0,22	0,38	0,49	0,65	0,90	1,18	1,62	1,97	2,28	2,36	2,93	3,38	4,51	5,04
2330	1	0,22	0,38	0,49	0,65	0,90	1,18	1,62	1,97	2,28	2,36	2,93	3,38	4,51	5,04
2331	1	0,22	0,38	0,49	0,65	0,90	1,18	1,62	1,97	2,28	2,36	2,93	3,38	4,51	5,04
2332	4	6,77	9,58	11,69	14,67	19,28	24,30	32,01	38,51	44,55	44,94	54,36	62,16	81,30	90,09
2333	4	6,77	9,58	11,69	14,67	19,28	24,30	32,01	38,51	44,55	44,94	54,36	62,16	81,30	90,09
2334	4	6,77	9,58	11,69	14,67	19,28	24,30	32,01	38,51	44,55	44,94	54,36	62,16	81,30	90,09
2335	4	6,77	9,58	11,69	14,67	19,28	24,30	32,01	38,51	44,55	44,94	54,36	62,16	81,30	90,09
2336	4	6,77	9,58	11,69	14,67	19,28	24,30	32,01	38,51	44,55	44,94	54,36	62,16	81,30	90,09
2337	4	6,77	9,58	11,69	14,67	19,28	24,30	32,01	38,51	44,55	44,94	54,36	62,16	81,30	90,09
2338	4	6,77	9,58	11,69	14,67	19,28	24,30	32,01	38,51	44,55	44,94	54,36	62,16	81,30	90,09
2339	4	6,77	9,58	11,69	14,67	19,28	24,30	32,01	38,51	44,55	44,94	54,36	62,16	81,30	90,09
2340	4	6,77	9,58	11,69	14,67	19,28	24,30	32,01	38,51	44,55	44,94	54,36	62,16	81,30	90,09
2341	4	6,77	9,58	11,69	14,67	19,28	24,30	32,01	38,51	44,55	44,94	54,36	62,16	81,30	90,09
2342	4	6,77	9,58	11,69	14,67	19,28	24,30	32,01	38,51	44,55	44,94	54,36	62,16	81,30	90,09
2343	1	0,00	0,00	0,00	0,01	0,01	0,01	0,01	0,01	0,01	0,01	0,02	0,02	0,02	0,02
2344	1	0,76	1,32	1,68	2,19	2,99	3,89	5,25	6,39	7,33	7,60	9,35	10,76	14,29	15,89
2345	1	0,76	1,32	1,68	2,20	2,99	3,89	5,26	6,40	7,35	7,61	9,36	10,78	14,31	15,91
2346	1	0,76	1,32	1,68	2,20	2,99	3,89	5,26	6,40	7,35	7,61	9,36	10,78	14,31	15,91
2347	1	0,76	1,32	1,68	2,20	2,99	3,89	5,26	6,40	7,35	7,61	9,36	10,78	14,31	15,91
2348	1	0,76	1,32	1,68	2,20	2,99	3,89	5,26	6,40	7,35	7,61	9,36	10,78	14,31	15,91
2349	1	0,76	1,32	1,68	2,20	2,99	3,89	5,26	6,40	7,35	7,61	9,36	10,78	14,31	15,91
2350	1	0,76	1,32	1,68	2,20	2,99	3,89	5,26	6,40	7,35	7,61	9,36	10,78	14,31	15,91
2351	1	0,76	1,32	1,68	2,20	2,99	3,89	5,26	6,40	7,35	7,61	9,36	10,78	14,31	15,91
2352	1	0,76	1,32	1,68	2,20	2,99	3,89	5,26	6,40	7,35	7,61	9,36	10,78	14,31	15,91
2353	1	0,76	1,32	1,68	2,20	2,99	3,89	5,26	6,40	7,35	7,61	9,36	10,78	14,31	15,91
2354	1	0,76	1,32	1,68	2,20	2,99	3,89	5,26	6,40	7,35	7,61	9,36	10,78	14,31	15,91
2355	4	7,25	10,32	12,65	15,88	20,88	26,35	34,69	41,77	48,35	48,80	59,03	67,59	88,33	97,88

WALD + CORBE
BERATENDE INGENIEURE

Anlage A.4.11: HQ_T-Tabelle, FGM-Variante P7

FGM		Variante P7													
Kn. Nr.	Abm.	HQ_1	HQ_2	HQ_3	HQ_5	HQ_{10}	HQ_{20}	HQ_{50}	HQ_{100}	HQ_{100k}	HQ_{200}	HQ_{500}	$HQ_{1.000}$	$HQ_{5.000}$	$HQ_{10.000}$
[-]		[m³/s]	[m³/s]	[m³/s]	[m³/s]	[m³/s]	[m³/s]	[m³/s]	[m³/s]	[m³/s]	[m³/s]	[m³/s]	[m³/s]	[m³/s]	[m³/s]
2356	4	7,25	10,32	12,65	15,88	20,88	26,35	34,69	41,77	48,35	48,80	59,03	67,59	88,33	97,88
2357	4	7,25	10,32	12,65	15,88	20,88	26,35	34,69	41,77	48,35	48,80	59,03	67,59	88,33	97,88
2358	4	7,25	10,32	12,65	15,88	20,88	26,35	34,69	41,77	48,35	48,80	59,03	67,59	88,33	97,88
2359	4	7,25	10,32	12,65	15,88	20,88	26,35	34,69	41,77	48,35	48,80	59,03	67,59	88,33	97,88
2360	4	7,25	10,32	12,65	15,88	20,88	26,35	34,69	41,77	48,35	48,80	59,03	67,59	88,33	97,88
2361	4	7,25	10,31	12,64	15,87	20,87	26,34	34,68	41,66	48,26	48,70	58,90	67,25	88,07	97,59
2362	4	7,25	10,31	12,64	15,87	20,87	26,34	34,68	41,66	48,26	48,70	58,90	67,25	88,07	97,59
2363	4	7,25	10,31	12,64	15,87	20,87	26,34	34,68	41,66	48,26	48,70	58,90	67,25	88,07	97,59
2364	4	7,25	10,31	12,64	15,87	20,87	26,34	34,68	41,66	48,26	48,70	58,90	67,25	88,07	97,59
2365	4	7,25	10,31	12,64	15,87	20,87	26,34	34,68	41,66	48,26	48,70	58,90	67,25	88,07	97,59
2366	1	0,04	0,06	0,08	0,10	0,13	0,16	0,21	0,26	0,29	0,30	0,36	0,41	0,52	0,58
2367	1	0,25	0,42	0,55	0,73	1,02	1,35	1,86	2,30	2,66	2,77	3,44	3,99	5,37	6,02
2368	1	0,00	0,00	0,00	0,00	0,00	0,00	0,00	0,00	0,00	0,00	0,00	0,00	0,00	0,00
2369	1	0,28	0,48	0,63	0,83	1,15	1,51	2,07	2,55	2,94	3,06	3,79	4,38	5,88	6,58
2370	1	0,28	0,48	0,63	0,83	1,15	1,51	2,07	2,55	2,94	3,06	3,79	4,38	5,88	6,58
2371	1	0,28	0,48	0,63	0,83	1,15	1,51	2,07	2,55	2,94	3,06	3,79	4,38	5,88	6,58
2372	1	0,28	0,48	0,63	0,83	1,15	1,51	2,07	2,55	2,94	3,06	3,79	4,38	5,88	6,58
2373	1	0,28	0,48	0,63	0,83	1,15	1,51	2,07	2,55	2,94	3,06	3,79	4,38	5,88	6,58
2374	4	7,38	10,50	12,88	16,17	21,26	26,84	35,33	42,38	49,12	49,56	59,94	68,49	89,57	99,25
2375	4	7,38	10,50	12,88	16,17	21,26	26,84	35,33	42,38	49,12	49,56	59,94	68,49	89,57	99,25
2376	4	7,38	10,50	12,88	16,17	21,26	26,84	35,33	42,38	49,12	49,56	59,94	68,49	89,57	99,25
2377	4	7,38	10,50	12,88	16,17	21,26	26,84	35,33	42,38	49,12	49,56	59,94	68,49	89,57	99,25
2378	4	7,38	10,50	12,88	16,17	21,26	26,84	35,33	42,38	49,12	49,56	59,94	68,49	89,57	99,25
2379	4	7,38	10,50	12,88	16,17	21,26	26,84	35,33	42,38	49,12	49,56	59,94	68,49	89,57	99,25
2380	4	7,38	10,50	12,88	16,17	21,26	26,84	35,33	42,38	49,12	49,56	59,94	68,49	89,57	99,25
2381	4	7,38	10,50	12,88	16,17	21,26	26,84	35,33	42,38	49,12	49,56	59,94	68,49	89,57	99,25
2382	4	7,38	10,50	12,88	16,17	21,26	26,84	35,33	42,38	49,12	49,56	59,94	68,49	89,57	99,25
2383	4	7,38	10,50	12,88	16,17	21,26	26,84	35,33	42,38	49,12	49,56	59,94	68,49	89,57	99,25
2384	4	7,38	10,50	12,88	16,17	21,26	26,84	35,33	42,38	49,12	49,56	59,94	68,49	89,57	99,25
2385	1	0,02	0,03	0,03	0,04	0,06	0,08	0,10	0,11	0,13	0,13	0,16	0,18	0,23	0,25
2386	1	0,33	0,58	0,74	0,98	1,35	1,77	2,42	2,96	3,42	3,55	4,39	5,08	6,79	7,58
2387	1	0,00	0,00	0,00	0,00	0,00	0,00	0,00	0,00	0,00	0,00	0,00	0,00	0,00	0,00
2388	1	0,35	0,60	0,77	1,02	1,40	1,84	2,51	3,07	3,54	3,67	4,54	5,25	7,01	7,82
2389	1	0,35	0,60	0,77	1,02	1,40	1,84	2,51	3,07	3,54	3,67	4,54	5,25	7,01	7,82
2390	1	0,35	0,60	0,77	1,02	1,40	1,84	2,51	3,07	3,54	3,67	4,54	5,25	7,01	7,82
2391	1	0,35	0,60	0,77	1,02	1,40	1,84	2,51	3,07	3,54	3,67	4,54	5,25	7,01	7,82
2392	1	0,35	0,60	0,77	1,02	1,40	1,84	2,51	3,07	3,54	3,67	4,54	5,25	7,01	7,82
2393	1	0,35	0,60	0,77	1,02	1,40	1,84	2,51	3,07	3,54	3,67	4,54	5,25	7,01	7,82
2394	1	0,35	0,60	0,77	1,02	1,40	1,84	2,51	3,07	3,54	3,67	4,54	5,25	7,01	7,82
2395	1	0,35	0,60	0,77	1,02	1,40	1,84	2,51	3,07	3,54	3,67	4,54	5,25	7,01	7,82
2396	1	0,35	0,60	0,77	1,02	1,40	1,84	2,51	3,07	3,54	3,67	4,54	5,25	7,01	7,82
2397	1	0,35	0,60	0,77	1,02	1,40	1,84	2,51	3,07	3,54	3,67	4,54	5,25	7,01	7,82
2398	4	7,56	10,79	13,23	16,61	21,84	27,60	36,31	43,49	50,43	50,90	61,53	70,31	91,89	101,83
2399	4	7,56	10,79	13,23	16,61	21,84	27,60	36,31	43,49	50,43	50,90	61,53	70,31	91,89	101,83
2400	4	7,56	10,79	13,23	16,61	21,84	27,60	36,31	43,49	50,43	50,90	61,53	70,31	91,89	101,83
2401	4	7,56	10,79	13,23	16,61	21,84	27,60	36,31	43,49	50,43	50,90	61,53	70,31	91,89	101,83
2402	4	7,56	10,79	13,23	16,61	21,84	27,60	36,31	43,49	50,43	50,90	61,53	70,31	91,89	101,83
2403	4	7,56	10,79	13,23	16,61	21,84	27,60	36,31	43,49	50,43	50,90	61,53	70,31	91,89	101,83
2404	4	7,56	10,79	13,23	16,61	21,84	27,60	36,31	43,49	50,43	50,90	61,53	70,31	91,89	101,83
2405	4	7,56	10,79	13,23	16,61	21,84	27,60	36,31	43,49	50,43	50,90	61,53	70,31	91,89	101,83
2406	4	7,56	10,79	13,23	16,61	21,84	27,60	36,31	43,49	50,43	50,90	61,53	70,31	91,89	101,83
2407	4	7,56	10,79	13,23	16,61	21,84	27,60	36,31	43,49	50,43	50,90	61,53	70,31	91,89	101,83
2408	4	7,56	10,79	13,23	16,61	21,84	27,60	36,31	43,49	50,43	50,90	61,53	70,31	91,89	101,83
2409	1	0,76	1,00	1,06	1,06	1,06	1,06	1,06	1,06	1,06	1,06	1,06	1,06	1,06	1,06
2410	1	0,76	1,00	1,06	1,06	1,06	1,06	1,06	1,06	1,06	1,06	1,06	1,06	1,06	1,06
2411	1	0,76	1,00	1,06	1,06	1,06	1,06	1,06	1,06	1,06	1,06	1,06	1,06	1,06	1,06
2412	1	0,76	1,00	1,06	1,06	1,06	1,06	1,06	1,06	1,06	1,06	1,06	1,06	1,06	1,06
2413	1	0,76	1,00	1,06	1,06	1,06	1,06	1,06	1,06	1,06	1,06	1,06	1,06	1,06	1,06
2414	1	0,76	1,00	1,06	1,06	1,06	1,06	1,06	1,06	1,06	1,06	1,06	1,06	1,06	1,06
2415	4	7,59	10,80	13,24	16,62	21,85	27,61	36,33	43,49	50,44	50,90	61,53	70,31	91,89	101,83
2416	4	7,59	10,80	13,24	16,62	21,85	27,61	36,33	43,49	50,44	50,90	61,53	70,31	91,89	101,83
2417	4	7,59	10,80	13,24	16,61	21,85	27,61	36,33	43,49	50,44	50,90	61,53	70,30	91,89	101,83

WALD + CORBE
BERATENDE INGENIEURE

Anlage A.4.11: HQ_T-Tabelle, FGM-Variante P7

FGM		Variante P7													
Kn. Nr.	Abm.	HQ_1	HQ_2	HQ_3	HQ_5	HQ_{10}	HQ_{20}	HQ_{50}	HQ_{100}	HQ_{100k}	HQ_{200}	HQ_{500}	$HQ_{1.000}$	$HQ_{5.000}$	$HQ_{10.000}$
[-]		[m³/s]	[m³/s]	[m³/s]	[m³/s]	[m³/s]	[m³/s]	[m³/s]	[m³/s]	[m³/s]	[m³/s]	[m³/s]	[m³/s]	[m³/s]	[m³/s]
2418	4	7,59	10,80	13,24	16,61	21,85	27,61	36,33	43,49	50,44	50,90	61,53	70,30	91,89	101,83
2419	4	7,59	10,80	13,24	16,61	21,85	27,61	36,33	43,49	50,44	50,90	61,53	70,30	91,89	101,83
2420	4	7,59	10,80	13,24	16,61	21,85	27,61	36,33	43,49	50,44	50,90	61,53	70,30	91,89	101,83
2421	4	7,58	10,75	13,15	16,51	21,71	27,37	35,80	42,36	49,26	49,72	60,11	68,52	89,67	99,35
2422	4	7,58	10,75	13,15	16,51	21,71	27,37	35,80	42,36	49,26	49,72	60,11	68,52	89,67	99,35
2423	4	7,58	10,75	13,15	16,51	21,71	27,37	35,80	42,36	49,26	49,72	60,11	68,52	89,67	99,35
2424	4	7,58	10,75	13,15	16,51	21,71	27,37	35,80	42,36	49,26	49,72	60,11	68,52	89,67	99,35
2425	4	7,58	10,75	13,15	16,51	21,71	27,37	35,80	42,36	49,26	49,72	60,11	68,52	89,67	99,35
2426	1	1,42	1,86	1,99	1,99	1,99	1,99	1,99	1,99	1,99	1,99	1,99	1,99	1,99	1,99
2427	1	1,42	1,86	1,99	1,99	1,99	1,99	1,99	1,99	1,99	1,99	1,99	1,99	1,99	1,99
2428	1	1,42	1,86	1,99	1,99	1,99	1,99	1,99	1,99	1,99	1,99	1,99	1,99	1,99	1,99
2429	1	1,42	1,86	1,99	1,99	1,99	1,99	1,99	1,99	1,99	1,99	1,99	1,99	1,99	1,99
2430	4	7,67	10,87	13,15	16,52	21,72	27,37	35,81	42,36	49,26	49,72	60,11	68,52	89,68	99,35
2431	4	7,67	10,87	13,15	16,52	21,72	27,37	35,81	42,36	49,26	49,72	60,11	68,52	89,68	99,35
2432	4	7,67	10,87	13,15	16,52	21,72	27,37	35,81	42,36	49,26	49,72	60,11	68,52	89,68	99,35
2433	4	7,67	10,87	13,15	16,52	21,72	27,37	35,81	42,36	49,26	49,72	60,11	68,52	89,68	99,35
2434	4	7,67	10,87	13,15	16,52	21,72	27,37	35,81	42,36	49,26	49,72	60,11	68,52	89,68	99,35
2435	4	7,67	10,87	13,15	16,52	21,72	27,37	35,81	42,36	49,26	49,72	60,11	68,52	89,68	99,35
2436	4	7,67	10,87	13,15	16,52	21,72	27,37	35,81	42,36	49,26	49,72	60,11	68,52	89,68	99,35
2437	4	7,67	10,87	13,15	16,52	21,72	27,37	35,81	42,36	49,26	49,72	60,11	68,52	89,68	99,35
2438	4	7,67	10,87	13,15	16,52	21,72	27,37	35,81	42,36	49,26	49,72	60,11	68,52	89,68	99,35
2439	4	7,67	10,87	13,15	16,52	21,72	27,37	35,81	42,36	49,26	49,72	60,11	68,52	89,68	99,35
2440	4	7,67	10,87	13,15	16,52	21,72	27,37	35,81	42,36	49,26	49,72	60,11	68,52	89,68	99,35
2441	1	0,08	0,13	0,16	0,21	0,28	0,36	0,46	0,55	0,62	0,63	0,76	0,86	1,10	1,22
2442	1	0,61	1,07	1,37	1,79	2,45	3,19	4,31	5,26	6,05	6,29	7,74	8,93	11,88	13,23
2443	1	0,00	0,00	0,00	0,00	0,00	0,00	0,00	0,00	0,00	0,00	0,00	0,00	0,00	0,00
2444	1	0,69	1,20	1,53	1,99	2,72	3,54	4,76	5,80	6,66	6,93	8,50	9,79	12,97	14,44
2445	1	0,69	1,20	1,53	1,99	2,72	3,54	4,76	5,80	6,66	6,93	8,50	9,79	12,97	14,44
2446	1	0,69	1,20	1,53	1,99	2,72	3,54	4,76	5,80	6,66	6,93	8,50	9,79	12,97	14,44
2447	1	0,69	1,20	1,53	1,99	2,72	3,54	4,76	5,80	6,66	6,93	8,50	9,79	12,97	14,44
2448	1	0,69	1,20	1,53	1,99	2,72	3,54	4,76	5,80	6,66	6,93	8,50	9,79	12,97	14,44
2449	4	8,05	11,42	13,86	17,39	22,86	28,81	37,66	44,28	51,56	52,05	62,90	71,72	93,76	103,86
2450	4	8,05	11,42	13,86	17,39	22,86	28,81	37,66	44,28	51,56	52,05	62,90	71,72	93,76	103,86
2451	4	8,05	11,42	13,86	17,39	22,86	28,81	37,66	44,28	51,56	52,05	62,90	71,72	93,76	103,86
2452	4	8,05	11,42	13,86	17,39	22,86	28,81	37,66	44,28	51,56	52,05	62,90	71,72	93,76	103,86
2453	4	8,05	11,42	13,86	17,39	22,86	28,81	37,66	44,28	51,56	52,05	62,90	71,72	93,76	103,86
2454	4	8,05	11,42	13,86	17,39	22,86	28,81	37,66	44,28	51,56	52,05	62,90	71,72	93,76	103,86
2455	4	8,05	11,42	13,86	17,39	22,86	28,81	37,66	44,28	51,56	52,05	62,90	71,72	93,76	103,86
2456	4	8,05	11,42	13,86	17,39	22,86	28,81	37,66	44,28	51,56	52,05	62,90	71,72	93,76	103,86
2457	4	8,05	11,42	13,86	17,39	22,86	28,81	37,66	44,28	51,56	52,05	62,90	71,72	93,76	103,86
2458	4	8,05	11,42	13,86	17,39	22,86	28,81	37,66	44,28	51,56	52,05	62,90	71,72	93,76	103,86
2459	4	8,05	11,42	13,86	17,39	22,86	28,81	37,66	44,28	51,56	52,05	62,90	71,72	93,76	103,86
2460	1	0,03	0,05	0,06	0,08	0,10	0,13	0,17	0,21	0,23	0,24	0,29	0,33	0,43	0,47
2461	1	0,33	0,57	0,74	0,98	1,36	1,79	2,43	2,98	3,45	3,58	4,45	5,14	6,87	7,68
2462	1	0,00	0,00	0,00	0,00	0,00	0,00	0,00	0,00	0,00	0,00	0,00	0,00	0,00	0,00
2463	1	0,36	0,62	0,80	1,06	1,46	1,92	2,61	3,18	3,68	3,82	4,74	5,47	7,29	8,15
2464	1	0,36	0,62	0,80	1,06	1,46	1,92	2,61	3,18	3,68	3,82	4,74	5,47	7,29	8,15
2465	1	0,36	0,62	0,80	1,06	1,46	1,92	2,61	3,18	3,68	3,82	4,74	5,47	7,29	8,15
2466	1	0,36	0,62	0,80	1,06	1,46	1,92	2,61	3,18	3,68	3,82	4,74	5,47	7,29	8,15
2467	1	0,36	0,62	0,80	1,06	1,46	1,92	2,61	3,18	3,68	3,82	4,74	5,47	7,29	8,15
2468	1	0,36	0,62	0,80	1,06	1,46	1,92	2,61	3,18	3,68	3,82	4,74	5,47	7,29	8,15
2469	1	0,36	0,62	0,80	1,06	1,46	1,92	2,61	3,18	3,68	3,82	4,74	5,47	7,29	8,15
2470	1	0,36	0,62	0,80	1,06	1,46	1,92	2,61	3,18	3,68	3,82	4,74	5,47	7,29	8,15
2471	1	0,36	0,62	0,80	1,06	1,46	1,92	2,61	3,18	3,68	3,82	4,74	5,47	7,29	8,15
2472	1	0,36	0,62	0,80	1,06	1,46	1,92	2,61	3,18	3,68	3,82	4,74	5,47	7,29	8,15
2473	4	8,23	11,67	14,17	17,78	23,36	29,45	38,58	45,05	52,50	53,00	64,04	73,03	95,40	105,67
2474	4	8,23	11,67	14,17	17,78	23,36	29,45	38,58	45,05	52,50	53,00	64,04	73,03	95,40	105,67
2475	4	8,23	11,67	14,17	17,78	23,36	29,45	38,58	45,05	52,50	53,00	64,04	73,03	95,40	105,67
2476	4	8,23	11,67	14,17	17,78	23,36	29,45	38,58	45,05	52,50	53,00	64,04	73,03	95,40	105,67
2477	4	8,23	11,67	14,17	17,78	23,36	29,45	38,58	45,05	52,50	53,00	64,04	73,03	95,40	105,67
2478	4	8,23	11,67	14,17	17,78	23,36	29,45	38,58	45,05	52,50	53,00	64,04	73,03	95,40	105,67
2479	4	8,23	11,67	14,17	17,78	23,36	29,45	38,58	45,05	52,50	53,00	64,04	73,03	95,40	105,67

WALD + CORBE
BERATENDE INGENIEURE

Anlage A.4.11: HQ_T-Tabelle, FGM-Variante P7

FGM		Variante P7													
Kn. Nr.	Abm.	HQ_1	HQ_2	HQ_3	HQ_5	HQ_{10}	HQ_{20}	HQ_{50}	HQ_{100}	HQ_{100k}	HQ_{200}	HQ_{500}	$HQ_{1.000}$	$HQ_{5.000}$	$HQ_{10.000}$
[-]		[m³/s]	[m³/s]	[m³/s]	[m³/s]	[m³/s]	[m³/s]	[m³/s]	[m³/s]	[m³/s]	[m³/s]	[m³/s]	[m³/s]	[m³/s]	[m³/s]
2480	4	8,23	11,67	14,17	17,78	23,36	29,45	38,58	45,05	52,50	53,00	64,04	73,03	95,40	105,67
2481	4	8,23	11,67	14,17	17,78	23,36	29,45	38,58	45,05	52,50	53,00	64,04	73,03	95,40	105,67
2482	4	8,23	11,67	14,17	17,78	23,36	29,45	38,58	45,05	52,50	53,00	64,04	73,03	95,40	105,67
2483	4	8,23	11,67	14,17	17,78	23,36	29,45	38,58	45,05	52,50	53,00	64,04	73,03	95,40	105,67
2484	1	0,28	0,37	0,39	0,39	0,39	0,39	0,39	0,39	0,39	0,39	0,39	0,39	0,39	0,39
2485	1	0,28	0,37	0,39	0,39	0,39	0,39	0,39	0,39	0,39	0,39	0,39	0,39	0,39	0,39
2486	1	0,28	0,37	0,39	0,39	0,39	0,39	0,39	0,39	0,39	0,39	0,39	0,39	0,39	0,39
2487	1	0,28	0,37	0,39	0,39	0,39	0,39	0,39	0,39	0,39	0,39	0,39	0,39	0,39	0,39
2488	1	0,28	0,37	0,39	0,39	0,39	0,39	0,39	0,39	0,39	0,39	0,39	0,39	0,39	0,39
2489	1	0,28	0,37	0,39	0,39	0,39	0,39	0,39	0,39	0,39	0,39	0,39	0,39	0,39	0,39
2490	4	8,24	11,69	14,17	17,78	23,36	29,45	38,58	45,05	52,50	53,00	64,04	73,03	95,40	105,67
2491	4	8,24	11,69	14,17	17,78	23,36	29,45	38,58	45,05	52,50	53,00	64,04	73,03	95,40	105,67
2492	4	8,24	11,69	14,17	17,78	23,36	29,45	38,57	45,05	52,50	53,00	64,04	73,02	95,39	105,66
2493	4	8,24	11,69	14,17	17,78	23,36	29,45	38,57	45,05	52,50	53,00	64,04	73,02	95,39	105,66
2494	4	8,24	11,69	14,17	17,78	23,36	29,45	38,57	45,05	52,50	53,00	64,04	73,02	95,39	105,66
2495	4	8,24	11,69	14,17	17,78	23,36	29,45	38,57	45,05	52,50	53,00	64,04	73,02	95,39	105,66
2496	4	8,21	11,65	14,00	17,57	23,08	28,19	36,47	42,15	47,96	48,37	57,66	65,33	84,81	93,79
2497	4	8,21	11,65	14,00	17,57	23,08	28,19	36,47	42,15	47,96	48,37	57,66	65,33	84,81	93,79
2498	4	8,21	11,65	14,00	17,57	23,08	28,19	36,47	42,15	47,96	48,37	57,66	65,33	84,81	93,79
2499	4	8,21	11,65	14,00	17,57	23,08	28,19	36,47	42,15	47,96	48,37	57,66	65,33	84,81	93,79
2500	4	8,21	11,65	14,00	17,57	23,08	28,19	36,47	42,15	47,96	48,37	57,66	65,33	84,81	93,79
2501	2	0,19	0,30	0,38	0,49	0,67	0,85	1,09	1,28	1,45	1,49	1,79	2,03	2,56	2,81
2502	2	0,82	1,44	1,82	2,37	3,22	4,16	5,60	6,79	7,81	8,08	9,91	11,40	15,14	16,87
2503	2	0,00	0,00	0,00	0,00	0,00	0,00	0,00	0,00	0,00	0,00	0,00	0,00	0,00	0,00
2504	2	1,00	1,70	2,13	2,78	3,81	4,96	6,62	7,99	9,16	9,47	11,57	13,27	17,52	19,48
2505	2	1,00	1,70	2,13	2,78	3,81	4,96	6,62	7,99	9,16	9,47	11,57	13,27	17,52	19,48
2506	2	1,00	1,70	2,13	2,78	3,81	4,96	6,62	7,99	9,16	9,47	11,57	13,27	17,52	19,48
2507	2	1,00	1,70	2,13	2,78	3,81	4,96	6,62	7,99	9,16	9,47	11,57	13,27	17,52	19,48
2508	2	1,00	1,70	2,13	2,78	3,81	4,96	6,62	7,99	9,16	9,47	11,57	13,27	17,52	19,48
2509	4	9,02	12,81	15,41	19,34	25,40	30,93	39,80	45,79	51,98	52,43	62,36	70,59	91,46	101,05
2510	4	9,02	12,81	15,41	19,34	25,40	30,93	39,80	45,79	51,98	52,43	62,36	70,59	91,46	101,05
2511	4	9,02	12,81	15,41	19,34	25,40	30,93	39,80	45,79	51,98	52,43	62,36	70,59	91,46	101,05
2512	4	9,02	12,81	15,41	19,34	25,40	30,93	39,80	45,79	51,98	52,43	62,36	70,59	91,46	101,05
2513	4	9,02	12,81	15,41	19,34	25,40	30,93	39,80	45,79	51,98	52,43	62,36	70,59	91,46	101,05
2514	4	9,02	12,81	15,41	19,34	25,40	30,93	39,80	45,79	51,98	52,43	62,36	70,59	91,46	101,05
2515	1	0,22	0,39	0,50	0,66	0,92	1,21	1,66	2,04	2,35	2,45	3,04	3,51	4,71	5,27
2516	1	0,22	0,39	0,50	0,66	0,92	1,21	1,66	2,04	2,35	2,45	3,04	3,51	4,71	5,27
2517	1	0,22	0,39	0,50	0,66	0,92	1,21	1,66	2,04	2,35	2,45	3,04	3,51	4,71	5,27
2518	1	0,22	0,39	0,50	0,66	0,92	1,21	1,66	2,04	2,35	2,45	3,04	3,51	4,71	5,27
2519	1	0,22	0,39	0,50	0,66	0,92	1,21	1,66	2,04	2,35	2,45	3,04	3,51	4,71	5,27
2520	1	0,22	0,39	0,50	0,66	0,92	1,21	1,66	2,04	2,35	2,45	3,04	3,51	4,71	5,27
2521	4	9,11	12,95	15,53	19,48	25,59	31,12	39,99	45,98	52,17	52,62	62,56	70,80	91,72	101,32
2522	4	9,11	12,95	15,53	19,48	25,59	31,12	39,99	45,98	52,17	52,62	62,56	70,80	91,72	101,32
2523	4	9,11	12,95	15,53	19,48	25,59	31,12	39,99	45,98	52,16	52,62	62,55	70,80	91,72	101,32
2524	4	9,11	12,94	15,50	19,45	25,54	30,97	39,77	45,66	51,96	52,41	62,28	70,48	91,27	100,82
2525	4	9,11	12,94	15,50	19,45	25,54	30,97	39,77	45,66	51,96	52,41	62,28	70,48	91,27	100,82
2526	4	9,11	12,94	15,50	19,45	25,54	30,97	39,77	45,66	51,96	52,41	62,28	70,48	91,27	100,82
2527	1	0,11	0,18	0,22	0,28	0,38	0,47	0,60	0,71	0,80	0,82	0,97	1,09	1,39	1,52
2528	1	0,33	0,57	0,73	0,96	1,31	1,70	2,30	2,81	3,24	3,36	4,15	4,76	6,35	7,08
2529	1	0,42	0,71	0,91	1,18	1,60	2,07	2,78	3,38	3,87	4,01	4,93	5,66	7,49	8,33
2530	1	0,42	0,71	0,91	1,18	1,60	2,07	2,78	3,38	3,87	4,01	4,93	5,66	7,49	8,33
2531	1	0,42	0,71	0,91	1,18	1,60	2,07	2,78	3,38	3,87	4,01	4,93	5,66	7,49	8,33
2532	1	0,42	0,71	0,91	1,18	1,60	2,07	2,78	3,38	3,87	4,01	4,93	5,66	7,49	8,33
2533	1	0,42	0,71	0,91	1,18	1,60	2,07	2,78	3,38	3,87	4,01	4,93	5,66	7,49	8,33
2534	4	9,39	13,33	15,94	19,92	26,15	31,60	40,46	46,36	52,75	53,20	63,15	71,42	92,43	102,07
2535	4	9,39	13,33	15,94	19,92	26,15	31,60	40,46	46,36	52,75	53,20	63,15	71,42	92,43	102,07
2536	4	9,39	13,33	15,94	19,92	26,15	31,60	40,46	46,36	52,75	53,20	63,15	71,42	92,43	102,07
2537	4	9,39	13,33	15,94	19,92	26,15	31,60	40,46	46,36	52,75	53,20	63,15	71,42	92,43	102,07
2538	4	9,39	13,33	15,94	19,92	26,15	31,60	40,46	46,36	52,75	53,20	63,15	71,42	92,43	102,07
2539	4	9,39	13,33	15,94	19,92	26,15	31,60	40,46	46,36	52,75	53,20	63,15	71,42	92,43	102,07
2540	1	0,04	0,07	0,09	0,12	0,17	0,22	0,31	0,39	0,45	0,47	0,59	0,68	0,93	1,05
2541	1	0,04	0,07	0,09	0,12	0,17	0,22	0,31	0,39	0,45	0,47	0,59	0,68	0,93	1,05

WALD + CORBE
BERATENDE INGENIEURE

Anlage A.4.11: HQ_T-Tabelle, FGM-Variante P7

FGM		Variante P7													
Kn. Nr.	Abm.	HQ_1	HQ_2	HQ_3	HQ_5	HQ_{10}	HQ_{20}	HQ_{50}	HQ_{100}	HQ_{100k}	HQ_{200}	HQ_{500}	$HQ_{1.000}$	$HQ_{5.000}$	$HQ_{10.000}$
[-]		[m³/s]	[m³/s]	[m³/s]	[m³/s]	[m³/s]	[m³/s]	[m³/s]	[m³/s]	[m³/s]	[m³/s]	[m³/s]	[m³/s]	[m³/s]	[m³/s]
2542	1	0,04	0,07	0,09	0,12	0,17	0,22	0,31	0,39	0,45	0,47	0,59	0,68	0,93	1,05
2543	1	0,04	0,07	0,09	0,12	0,17	0,22	0,31	0,39	0,45	0,47	0,59	0,68	0,93	1,05
2544	1	0,04	0,07	0,09	0,12	0,17	0,22	0,31	0,39	0,45	0,47	0,59	0,68	0,93	1,05
2545	1	0,04	0,07	0,09	0,12	0,17	0,22	0,31	0,39	0,45	0,47	0,59	0,68	0,93	1,05
2546	4	9,40	13,35	15,96	19,93	26,16	31,61	40,47	46,37	52,76	53,21	63,16	71,43	92,43	102,08
2547	4	9,40	13,35	15,96	19,93	26,16	31,61	40,47	46,37	52,76	53,21	63,16	71,43	92,43	102,08
2548	4	9,40	13,35	15,96	19,93	26,16	31,61	40,47	46,37	52,76	53,21	63,16	71,43	92,43	102,08
2549	4	9,40	13,35	15,96	19,93	26,16	31,61	40,47	46,37	52,76	53,21	63,16	71,43	92,43	102,08
2550	4	9,40	13,35	15,96	19,93	26,16	31,61	40,47	46,37	52,76	53,21	63,16	71,43	92,43	102,08
2551	4	9,40	13,35	15,96	19,93	26,16	31,61	40,47	46,37	52,76	53,21	63,16	71,43	92,43	102,08
2552	1	0,28	0,48	0,62	0,83	1,15	1,51	2,08	2,56	2,96	3,07	3,82	4,43	5,96	6,65
2553	1	0,00	0,00	0,00	0,00	0,00	0,00	0,00	0,00	0,00	0,00	0,00	0,00	0,00	0,00
2554	1	0,28	0,48	0,62	0,83	1,15	1,51	2,08	2,56	2,96	3,07	3,82	4,43	5,96	6,65
2555	1	0,28	0,48	0,62	0,83	1,15	1,51	2,08	2,56	2,96	3,07	3,82	4,43	5,96	6,65
2556	1	0,28	0,48	0,62	0,83	1,15	1,51	2,08	2,56	2,96	3,07	3,82	4,43	5,96	6,65
2557	1	0,28	0,48	0,62	0,83	1,15	1,51	2,08	2,56	2,96	3,07	3,82	4,43	5,96	6,65
2558	1	0,28	0,48	0,62	0,83	1,15	1,51	2,08	2,56	2,96	3,07	3,82	4,43	5,96	6,65
2559	4	9,53	13,53	16,18	20,08	26,35	31,77	40,62	46,50	52,91	53,36	63,30	71,58	92,60	102,26
2560	4	9,53	13,53	16,18	20,08	26,35	31,77	40,62	46,50	52,91	53,36	63,30	71,58	92,60	102,26
2561	4	9,53	13,53	16,18	20,08	26,35	31,77	40,62	46,50	52,91	53,36	63,30	71,58	92,60	102,26
2562	4	9,53	13,52	16,17	20,06	26,31	31,62	40,37	46,09	52,57	53,03	62,92	71,12	91,96	101,55
2563	4	9,53	13,52	16,17	20,06	26,31	31,62	40,37	46,09	52,57	53,03	62,92	71,12	91,96	101,55
2564	4	9,53	13,52	16,17	20,06	26,31	31,62	40,37	46,09	52,57	53,03	62,92	71,12	91,96	101,55
2565	4	9,53	13,52	16,17	20,06	26,31	31,62	40,37	46,09	52,57	53,03	62,92	71,12	91,96	101,55
2566	1	0,16	0,26	0,33	0,42	0,56	0,70	0,90	1,06	1,20	1,23	1,46	1,64	2,09	2,29
2567	1	0,08	0,14	0,18	0,24	0,32	0,42	0,56	0,69	0,79	0,82	1,01	1,16	1,54	1,71
2568	1	0,24	0,38	0,49	0,63	0,85	1,08	1,40	1,67	1,90	1,95	2,35	2,67	3,45	3,82
2569	1	0,24	0,38	0,49	0,63	0,85	1,08	1,40	1,67	1,90	1,95	2,35	2,67	3,45	3,82
2570	1	0,24	0,38	0,49	0,63	0,85	1,08	1,40	1,67	1,90	1,95	2,35	2,67	3,45	3,82
2571	1	0,24	0,38	0,49	0,63	0,85	1,08	1,40	1,67	1,90	1,95	2,35	2,67	3,45	3,82
2572	1	0,24	0,38	0,49	0,63	0,85	1,08	1,40	1,67	1,90	1,95	2,35	2,67	3,45	3,82
2573	4	9,68	13,73	16,42	20,34	26,67	31,98	40,76	46,46	53,01	53,47	63,40	71,64	92,60	102,24
2574	4	9,68	13,73	16,42	20,34	26,67	31,98	40,76	46,46	53,01	53,47	63,40	71,64	92,60	102,24
2575	4	9,68	13,73	16,42	20,34	26,67	31,98	40,76	46,46	53,01	53,47	63,40	71,64	92,60	102,24
2576	4	9,68	13,73	16,42	20,34	26,67	31,98	40,76	46,46	53,01	53,47	63,40	71,64	92,60	102,24
2577	4	9,68	13,73	16,42	20,34	26,67	31,98	40,76	46,46	53,01	53,47	63,40	71,64	92,60	102,24
2578	4	9,68	13,73	16,42	20,34	26,67	31,98	40,76	46,46	53,01	53,47	63,40	71,64	92,60	102,24
2579	1	0,08	0,14	0,17	0,22	0,29	0,37	0,47	0,55	0,63	0,64	0,76	0,86	1,10	1,20
2580	1	0,08	0,14	0,18	0,23	0,33	0,43	0,59	0,73	0,84	0,88	1,09	1,26	1,70	1,90
2581	1	0,00	0,00	0,00	0,00	0,00	0,00	0,00	0,00	0,00	0,00	0,00	0,00	0,00	0,00
2582	1	0,15	0,26	0,33	0,42	0,58	0,75	1,00	1,21	1,39	1,44	1,76	2,02	2,67	2,96
2583	1	0,15	0,26	0,33	0,42	0,58	0,75	1,00	1,21	1,39	1,44	1,76	2,02	2,67	2,96
2584	1	0,15	0,26	0,33	0,42	0,58	0,75	1,00	1,21	1,39	1,44	1,76	2,02	2,67	2,96
2585	1	0,15	0,26	0,33	0,42	0,58	0,75	1,00	1,21	1,39	1,44	1,76	2,02	2,67	2,96
2586	1	0,15	0,26	0,33	0,42	0,58	0,75	1,00	1,21	1,39	1,44	1,76	2,02	2,67	2,96
2587	4	9,76	13,84	16,54	20,47	26,82	32,12	40,90	46,59	53,16	53,62	63,56	71,81	92,79	102,45
2588	4	9,76	13,84	16,54	20,47	26,82	32,12	40,90	46,59	53,16	53,62	63,56	71,81	92,79	102,45
2589	4	9,76	13,84	16,54	20,47	26,82	32,12	40,90	46,59	53,16	53,62	63,56	71,81	92,79	102,45
2590	4	9,76	13,84	16,54	20,47	26,82	32,12	40,90	46,59	53,16	53,62	63,56	71,81	92,79	102,45
2591	4	9,76	13,84	16,54	20,47	26,82	32,12	40,90	46,59	53,16	53,62	63,56	71,81	92,79	102,45
2592	4	9,76	13,84	16,54	20,47	26,82	32,12	40,90	46,59	53,16	53,62	63,56	71,81	92,79	102,45
2593	1	0,06	0,10	0,12	0,16	0,22	0,29	0,41	0,50	0,59	0,61	0,76	0,89	1,21	1,36
2594	1	0,00	0,00	0,00	0,00	0,00	0,00	0,00	0,00	0,00	0,00	0,00	0,00	0,00	0,00
2595	1	0,06	0,10	0,12	0,16	0,22	0,29	0,41	0,50	0,59	0,61	0,76	0,89	1,21	1,36
2596	1	0,06	0,10	0,12	0,16	0,22	0,29	0,41	0,50	0,59	0,61	0,76	0,89	1,21	1,36
2597	1	0,06	0,10	0,12	0,16	0,22	0,29	0,41	0,50	0,59	0,61	0,76	0,89	1,21	1,36
2598	1	0,06	0,10	0,12	0,16	0,22	0,29	0,41	0,50	0,59	0,61	0,76	0,89	1,21	1,36
2599	1	0,06	0,10	0,12	0,16	0,22	0,29	0,41	0,50	0,59	0,61	0,76	0,89	1,21	1,36
2600	4	9,78	13,87	16,57	20,48	26,84	32,13	40,90	46,59	53,17	53,63	63,57	71,82	92,80	102,46
2601	4	9,78	13,87	16,57	20,48	26,84	32,13	40,90	46,59	53,17	53,63	63,57	71,82	92,80	102,46
2602	4	9,78	13,87	16,57	20,48	26,84	32,13	40,90	46,59	53,17	53,63	63,57	71,82	92,80	102,46
2603	4	9,78	13,87	16,57	20,48	26,84	32,13	40,90	46,59	53,17	53,63	63,57	71,82	92,80	102,46

WALD + CORBE
BERATENDE INGENIEURE

Anlage A.4.11: HQ_T-Tabelle, FGM-Variante P7

FGM		Variante P7													
Kn. Nr.	Abm.	HQ_1	HQ_2	HQ_3	HQ_5	HQ_{10}	HQ_{20}	HQ_{50}	HQ_{100}	HQ_{100k}	HQ_{200}	HQ_{500}	$HQ_{1.000}$	$HQ_{5.000}$	$HQ_{10.000}$
[-]		[m³/s]	[m³/s]	[m³/s]	[m³/s]	[m³/s]	[m³/s]	[m³/s]	[m³/s]	[m³/s]	[m³/s]	[m³/s]	[m³/s]	[m³/s]	[m³/s]
2604	4	9,78	13,87	16,57	20,48	26,84	32,13	40,90	46,59	53,17	53,63	63,57	71,82	92,80	102,46
2605	4	9,78	13,87	16,57	20,48	26,84	32,13	40,90	46,59	53,17	53,63	63,57	71,82	92,80	102,46
2606	4	9,78	13,87	16,57	20,48	26,84	32,13	40,90	46,59	53,17	53,63	63,57	71,82	92,80	102,46
2607	2	0,00	0,00	0,00	0,00	0,00	0,00	0,00	0,00	0,00	0,00	0,00	0,00	0,00	0,00
2608	2	0,00	0,00	0,00	0,00	0,00	0,00	0,00	0,00	0,00	0,00	0,00	0,00	0,00	0,00
2609	2	0,00	0,00	0,00	0,00	0,00	0,00	0,00	0,00	0,00	0,00	0,00	0,00	0,00	0,00
2610	2	0,00	0,00	0,00	0,00	0,00	0,00	0,00	0,00	0,00	0,00	0,00	0,00	0,00	0,00
2611	2	0,00	0,00	0,00	0,00	0,00	0,00	0,00	0,00	0,00	0,00	0,00	0,00	0,00	0,00
2612	2	0,48	0,64	0,73	0,77	0,80	0,92	1,01	1,08	1,15	1,18	1,45	1,56	1,83	1,95
2613	2	0,48	0,64	0,73	0,77	0,80	0,92	1,01	1,08	1,15	1,18	1,45	1,56	1,83	1,95
2614	2	0,48	0,64	0,73	0,77	0,80	0,92	1,01	1,08	1,15	1,18	1,45	1,56	1,83	1,95
2615	2	0,47	0,62	0,71	0,76	0,80	0,91	1,00	1,07	1,15	1,18	1,44	1,56	1,83	1,95
2616	2	0,47	0,62	0,71	0,76	0,80	0,91	1,00	1,07	1,15	1,18	1,44	1,56	1,83	1,95
2617	2	0,47	0,62	0,71	0,76	0,80	0,91	1,00	1,07	1,15	1,18	1,44	1,56	1,83	1,95
2618	2	0,47	0,62	0,71	0,76	0,80	0,91	1,00	1,07	1,15	1,18	1,44	1,56	1,83	1,95
2619	2	0,47	0,62	0,71	0,76	0,80	0,91	1,00	1,07	1,15	1,18	1,44	1,56	1,83	1,95
2620	2	0,47	0,62	0,71	0,76	0,80	0,91	1,00	1,07	1,15	1,18	1,44	1,56	1,83	1,95
2621	2	0,47	0,62	0,71	0,76	0,80	0,91	1,00	1,07	1,15	1,18	1,44	1,56	1,83	1,95
2622	2	0,47	0,62	0,71	0,76	0,80	0,91	1,00	1,07	1,15	1,18	1,44	1,56	1,83	1,95
2623	2	0,47	0,62	0,71	0,76	0,80	0,91	1,00	1,07	1,15	1,18	1,44	1,56	1,83	1,95
2624	2	0,47	0,62	0,71	0,76	0,80	0,91	1,00	1,07	1,15	1,18	1,44	1,56	1,83	1,95
2625	2	0,47	0,62	0,71	0,76	0,80	0,91	1,00	1,07	1,15	1,18	1,44	1,56	1,83	1,95
2626	2	0,47	0,62	0,71	0,76	0,80	0,91	1,00	1,07	1,15	1,18	1,44	1,56	1,83	1,95
2627	2	0,47	0,62	0,71	0,76	0,80	0,91	1,00	1,07	1,15	1,18	1,44	1,56	1,83	1,95
2628	2	0,03	0,05	0,06	0,07	0,10	0,12	0,16	0,19	0,21	0,22	0,26	0,30	0,38	0,42
2629	2	0,08	0,13	0,17	0,23	0,32	0,43	0,59	0,72	0,83	0,87	1,08	1,25	1,69	1,89
2630	2	0,10	0,18	0,23	0,30	0,42	0,54	0,74	0,90	1,03	1,08	1,33	1,53	2,06	2,29
2631	2	0,10	0,18	0,23	0,30	0,42	0,54	0,74	0,90	1,03	1,08	1,33	1,53	2,06	2,29
2632	2	0,10	0,18	0,23	0,30	0,42	0,54	0,74	0,90	1,03	1,08	1,33	1,53	2,06	2,29
2633	2	1,09	1,43	1,64	1,81	2,00	2,27	2,47	2,65	2,87	2,95	3,31	3,57	4,21	4,47
2634	2	1,09	1,43	1,64	1,81	2,00	2,27	2,47	2,65	2,87	2,95	3,31	3,57	4,21	4,47
2635	2	1,09	1,43	1,64	1,81	2,00	2,27	2,47	2,65	2,87	2,95	3,31	3,57	4,21	4,47
2636	2	1,09	1,43	1,64	1,81	2,00	2,27	2,47	2,65	2,87	2,95	3,31	3,57	4,21	4,47
2637	2	1,09	1,43	1,64	1,81	2,00	2,27	2,47	2,65	2,87	2,95	3,31	3,57	4,21	4,47
2638	2	1,09	1,43	1,64	1,81	2,00	2,27	2,47	2,65	2,87	2,95	3,31	3,57	4,21	4,47
2639	2	1,09	1,43	1,64	1,81	2,00	2,27	2,47	2,65	2,87	2,95	3,31	3,57	4,21	4,47
2640	2	1,09	1,43	1,64	1,81	2,00	2,27	2,47	2,65	2,87	2,95	3,31	3,57	4,21	4,47
2641	2	1,09	1,43	1,64	1,81	2,00	2,27	2,47	2,65	2,87	2,95	3,31	3,57	4,21	4,47
2642	2	1,09	1,43	1,64	1,81	2,00	2,27	2,47	2,65	2,87	2,95	3,31	3,57	4,21	4,47
2643	2	1,09	1,43	1,64	1,81	2,00	2,27	2,47	2,65	2,87	2,95	3,31	3,57	4,21	4,47
2644	2	1,09	1,43	1,64	1,81	2,00	2,27	2,47	2,65	2,87	2,95	3,31	3,57	4,21	4,47
2645	2	1,09	1,43	1,64	1,81	2,00	2,27	2,47	2,65	2,87	2,95	3,31	3,57	4,21	4,47
2646	2	1,09	1,43	1,64	1,81	2,00	2,27	2,47	2,65	2,87	2,95	3,31	3,57	4,21	4,47
2647	2	1,09	1,43	1,64	1,81	2,00	2,27	2,47	2,65	2,87	2,95	3,31	3,57	4,21	4,47
2648	2	1,09	1,43	1,64	1,81	2,00	2,27	2,47	2,65	2,87	2,95	3,31	3,57	4,21	4,47
2649	2	1,09	1,43	1,64	1,81	2,00	2,27	2,47	2,65	2,87	2,95	3,31	3,57	4,21	4,47
2650	2	1,09	1,43	1,64	1,81	2,00	2,27	2,47	2,65	2,87	2,95	3,31	3,57	4,21	4,47
2651	2	1,09	1,43	1,64	1,81	2,00	2,27	2,47	2,65	2,87	2,95	3,31	3,57	4,21	4,47
2652	2	1,09	1,43	1,64	1,81	2,00	2,27	2,47	2,65	2,87	2,95	3,31	3,57	4,21	4,47
2653	2	1,09	1,43	1,64	1,81	2,00	2,27	2,47	2,65	2,87	2,95	3,31	3,57	4,21	4,47
2654	4	19,27	27,01	32,23	40,21	52,20	63,04	79,77	91,76	105,12	105,94	126,31	142,79	184,59	203,93
2655	4	19,27	27,01	32,23	40,21	52,20	63,04	79,77	91,76	105,12	105,94	126,31	142,79	184,59	203,93
2656	4	19,27	27,01	32,23	40,21	52,20	63,04	79,77	91,76	105,12	105,94	126,31	142,79	184,59	203,93
2657	4	19,27	27,01	32,23	40,21	52,20	63,04	79,77	91,76	105,12	105,94	126,31	142,79	184,59	203,93
2658	4	19,27	27,01	32,23	40,21	52,20	63,04	79,77	91,76	105,12	105,94	126,31	142,79	184,59	203,93
2659	4	19,27	27,01	32,23	40,21	52,20	63,04	79,77	91,76	105,12	105,94	126,31	142,79	184,59	203,93
2660	4	9,78	13,87	16,57	20,48	26,84	32,13	40,90	46,59	53,17	53,63	63,57	71,82	92,80	102,46
2661	4	9,78	13,87	16,57	20,48	26,84	32,13	40,90	46,59	53,16	53,62	63,57	71,82	92,80	102,45
2662	4	9,83	13,94	16,66	20,54	26,91	32,19	40,96	46,64	53,22	53,68	63,62	71,87	92,86	102,52
2663	4	9,83	13,94	16,66	20,54	26,91	32,19	40,96	46,64	53,22	53,68	63,62	71,87	92,86	102,52
2664	4	9,83	13,94	16,66	20,54	26,91	32,19	40,96	46,64	53,22	53,68	63,62	71,87	92,86	102,52
2665	1	0,10	0,17	0,21	0,28	0,39	0,51	0,71	0,88	1,03	1,07	1,34	1,57	2,13	2,40

WALD + CORBE
BERATENDE INGENIEURE

Anlage A.4.11: HQ_T-Tabelle, FGM-Variante P7

FGM		Variante P7													
Kn. Nr.	Abm.	HQ_1	HQ_2	HQ_3	HQ_5	HQ_{10}	HQ_{20}	HQ_{50}	HQ_{100}	HQ_{100k}	HQ_{200}	HQ_{500}	$HQ_{1.000}$	$HQ_{5.000}$	$HQ_{10.000}$
[-]		[m³/s]	[m³/s]	[m³/s]	[m³/s]	[m³/s]	[m³/s]	[m³/s]	[m³/s]	[m³/s]	[m³/s]	[m³/s]	[m³/s]	[m³/s]	[m³/s]
2666	1	0,00	0,00	0,00	0,00	0,00	0,00	0,00	0,00	0,00	0,00	0,00	0,00	0,00	0,00
2667	1	0,10	0,17	0,21	0,28	0,39	0,51	0,71	0,88	1,03	1,07	1,34	1,57	2,13	2,40
2668	1	0,10	0,17	0,21	0,28	0,39	0,51	0,71	0,88	1,03	1,07	1,34	1,57	2,13	2,40
2669	1	0,02	0,03	0,03	0,04	0,06	0,08	0,12	0,14	0,17	0,18	0,22	0,26	0,35	0,40
2670	1	0,02	0,03	0,03	0,04	0,06	0,08	0,12	0,14	0,17	0,18	0,22	0,26	0,35	0,40
2671	1	0,02	0,03	0,03	0,04	0,06	0,08	0,12	0,14	0,17	0,18	0,22	0,26	0,35	0,40
2672	4	9,87	13,98	16,71	20,56	26,94	32,21	40,97	46,65	53,23	53,69	63,63	71,88	92,87	102,53
2673	4	9,87	13,98	16,71	20,56	26,94	32,21	40,97	46,65	53,23	53,69	63,63	71,88	92,87	102,53
2674	4	9,87	13,98	16,71	20,56	26,94	32,21	40,97	46,65	53,23	53,69	63,63	71,88	92,87	102,53
2675	4	9,87	13,98	16,71	20,56	26,94	32,21	40,97	46,65	53,23	53,69	63,63	71,88	92,87	102,53
2676	4	9,87	13,98	16,71	20,56	26,94	32,21	40,97	46,65	53,23	53,69	63,63	71,88	92,87	102,53
2677	4	9,87	13,98	16,71	20,56	26,94	32,21	40,97	46,65	53,23	53,69	63,63	71,88	92,87	102,53
2678	1	0,09	0,15	0,20	0,26	0,37	0,50	0,69	0,86	1,01	1,05	1,27	1,49	2,04	2,30
2679	1	0,00	0,00	0,00	0,00	0,00	0,00	0,00	0,00	0,00	0,00	0,00	0,00	0,00	0,00
2680	1	0,09	0,15	0,20	0,26	0,37	0,50	0,69	0,86	1,01	1,05	1,27	1,49	2,04	2,30
2681	1	0,09	0,15	0,20	0,26	0,37	0,50	0,69	0,86	1,01	1,05	1,27	1,49	2,04	2,30
2682	1	0,09	0,15	0,20	0,26	0,37	0,50	0,69	0,86	1,01	1,05	1,27	1,49	2,04	2,30
2683	1	0,11	0,18	0,23	0,31	0,43	0,58	0,81	1,01	1,17	1,23	1,49	1,74	2,39	2,70
2684	1	0,11	0,18	0,23	0,31	0,43	0,58	0,81	1,01	1,17	1,23	1,49	1,74	2,39	2,70
2685	4	9,89	14,02	16,75	20,57	26,95	32,22	40,98	46,65	53,23	53,69	63,63	71,89	92,87	102,53
2686	4	9,89	14,02	16,75	20,57	26,95	32,22	40,98	46,65	53,23	53,69	63,63	71,89	92,87	102,53
2687	4	9,89	14,02	16,75	20,57	26,95	32,22	40,98	46,65	53,23	53,69	63,63	71,89	92,87	102,53
2688	4	9,89	14,02	16,75	20,57	26,95	32,22	40,98	46,65	53,23	53,69	63,63	71,89	92,87	102,53
2689	4	9,89	14,02	16,75	20,57	26,95	32,22	40,98	46,65	53,23	53,69	63,63	71,89	92,87	102,53
2690	4	9,89	14,02	16,75	20,57	26,95	32,22	40,98	46,65	53,23	53,69	63,63	71,89	92,87	102,53
2691	1	0,18	0,23	0,25	0,25	0,25	0,25	0,25	0,25	0,25	0,25	0,25	0,25	0,25	0,25
2692	1	0,18	0,23	0,25	0,25	0,25	0,25	0,25	0,25	0,25	0,25	0,25	0,25	0,25	0,25
2693	1	0,18	0,23	0,25	0,25	0,25	0,25	0,25	0,25	0,25	0,25	0,25	0,25	0,25	0,25
2694	1	0,18	0,23	0,25	0,25	0,25	0,25	0,25	0,25	0,25	0,25	0,25	0,25	0,25	0,25
2695	1	0,18	0,23	0,25	0,25	0,25	0,25	0,25	0,25	0,25	0,25	0,25	0,25	0,25	0,25
2696	1	0,18	0,23	0,25	0,25	0,25	0,25	0,25	0,25	0,25	0,25	0,25	0,25	0,25	0,25
2697	4	9,90	14,02	16,75	20,57	26,95	32,22	40,98	46,65	53,23	53,69	63,64	71,89	92,88	102,53
2698	4	9,90	14,02	16,75	20,57	26,95	32,22	40,98	46,65	53,23	53,69	63,64	71,89	92,88	102,53
2699	4	9,90	14,02	16,75	20,57	26,95	32,22	40,98	46,65	53,23	53,69	63,64	71,89	92,88	102,53
2700	4	9,88	13,99	16,73	20,50	26,86	32,19	40,93	46,62	52,25	52,62	61,58	69,27	89,02	98,17
2701	4	9,88	13,99	16,73	20,50	26,86	32,19	40,93	46,62	52,25	52,62	61,58	69,27	89,02	98,17
2702	4	9,88	13,99	16,73	20,50	26,86	32,19	40,93	46,62	52,25	52,62	61,58	69,27	89,02	98,17
2703	1	0,01	0,02	0,03	0,04	0,05	0,06	0,09	0,10	0,11	0,11	0,14	0,16	0,21	0,23
2704	1	0,06	0,10	0,13	0,17	0,24	0,32	0,45	0,56	0,65	0,68	0,85	1,00	1,37	1,55
2705	1	0,00	0,00	0,00	0,00	0,00	0,00	0,00	0,00	0,00	0,00	0,00	0,00	0,00	0,00
2706	1	0,07	0,12	0,15	0,21	0,29	0,38	0,53	0,65	0,75	0,79	0,99	1,15	1,58	1,77
2707	1	0,07	0,12	0,15	0,21	0,29	0,38	0,53	0,65	0,75	0,79	0,99	1,15	1,58	1,77
2708	1	0,07	0,12	0,15	0,21	0,29	0,38	0,53	0,65	0,75	0,79	0,99	1,15	1,58	1,77
2709	1	0,07	0,12	0,15	0,21	0,29	0,38	0,53	0,65	0,75	0,79	0,99	1,15	1,58	1,77
2710	1	0,07	0,12	0,15	0,21	0,29	0,38	0,53	0,65	0,75	0,79	0,99	1,15	1,58	1,77
2711	4	9,89	14,01	16,75	20,50	26,87	32,20	40,93	46,63	52,26	52,63	61,58	69,27	89,03	98,17
2712	4	9,89	14,01	16,75	20,50	26,87	32,20	40,93	46,63	52,26	52,63	61,58	69,27	89,03	98,17
2713	4	9,89	14,01	16,75	20,50	26,87	32,20	40,93	46,63	52,26	52,63	61,58	69,27	89,03	98,17
2714	4	9,89	14,01	16,75	20,50	26,87	32,20	40,93	46,63	52,26	52,63	61,58	69,27	89,03	98,17
2715	4	9,89	14,01	16,75	20,50	26,87	32,20	40,93	46,63	52,26	52,63	61,58	69,27	89,03	98,17
2716	4	9,89	14,01	16,75	20,50	26,87	32,20	40,93	46,63	52,26	52,63	61,58	69,27	89,03	98,17
2717	5	26,52	37,20	44,25	54,01	69,30	85,89	106,61	124,90	143,80	141,25	165,34	185,17	236,78	261,15
2718	5	26,52	37,20	44,25	54,01	69,30	85,89	106,61	124,90	143,80	141,25	165,34	185,17	236,78	261,15
2719	5	26,52	37,20	44,25	54,01	69,30	85,89	106,61	124,90	143,80	141,25	165,34	185,17	236,78	261,15
2720	5	26,52	37,20	44,25	54,01	69,30	85,89	106,61	124,90	143,80	141,25	165,34	185,17	236,78	261,15
2721	5	26,52	37,20	44,25	54,01	69,30	85,89	106,61	124,90	143,80	141,25	165,34	185,17	236,78	261,15
2722	5	26,52	37,20	44,25	54,01	69,30	85,89	106,61	124,90	143,80	141,25	165,34	185,17	236,78	261,15
2723	1	0,95	1,25	1,33	1,33	1,33	1,33	1,33	1,33	1,33	1,33	1,33	1,33	1,33	1,33
2724	1	0,95	1,25	1,33	1,33	1,33	1,33	1,33	1,33	1,33	1,33	1,33	1,33	1,33	1,33
2725	1	0,95	1,25	1,33	1,33	1,33	1,33	1,33	1,33	1,33	1,33	1,33	1,33	1,33	1,33
2726	1	0,95	1,25	1,33	1,33	1,33	1,33	1,33	1,33	1,33	1,33	1,33	1,33	1,33	1,33
2727	1	0,95	1,25	1,33	1,33	1,33	1,33	1,33	1,33	1,33	1,33	1,33	1,33	1,33	1,33

WALD + CORBE
BERATENDE INGENIEURE

Anlage A.4.11: HQ_T-Tabelle, FGM-Variante P7

FGM		Variante P7													
Kn. Nr.	Abm.	HQ_1	HQ_2	HQ_3	HQ_5	HQ_{10}	HQ_{20}	HQ_{50}	HQ_{100}	HQ_{100k}	HQ_{200}	HQ_{500}	$HQ_{1.000}$	$HQ_{5.000}$	$HQ_{10.000}$
[-]		[m³/s]	[m³/s]	[m³/s]	[m³/s]	[m³/s]	[m³/s]	[m³/s]	[m³/s]	[m³/s]	[m³/s]	[m³/s]	[m³/s]	[m³/s]	[m³/s]
2728	1	0,95	1,25	1,33	1,33	1,33	1,33	1,33	1,33	1,33	1,33	1,33	1,33	1,33	1,33
2729	5	26,56	37,25	44,30	54,06	69,30	85,90	106,61	124,90	143,80	141,25	165,34	185,17	236,78	261,15
2730	5	26,56	37,25	44,30	54,06	69,30	85,90	106,61	124,90	143,80	141,25	165,34	185,17	236,78	261,15
2731	5	26,56	37,25	44,30	54,06	69,30	85,90	106,61	124,90	143,80	141,25	165,34	185,17	236,78	261,15
2732	5	26,56	37,25	44,30	54,06	69,30	85,90	106,61	124,90	143,80	141,25	165,34	185,17	236,78	261,15
2733	5	26,56	37,25	44,30	54,06	69,30	85,90	106,61	124,90	143,80	141,25	165,34	185,17	236,78	261,15
2734	5	26,56	37,25	44,30	54,06	69,30	85,90	106,61	124,90	143,80	141,25	165,34	185,17	236,78	261,15
2735	1	1,71	2,24	2,39	2,39	2,39	2,39	2,39	2,39	2,39	2,39	2,39	2,39	2,39	2,39
2736	1	1,71	2,24	2,39	2,39	2,39	2,39	2,39	2,39	2,39	2,39	2,39	2,39	2,39	2,39
2737	1	1,71	2,24	2,39	2,39	2,39	2,39	2,39	2,39	2,39	2,39	2,39	2,39	2,39	2,39
2738	1	1,71	2,24	2,39	2,39	2,39	2,39	2,39	2,39	2,39	2,39	2,39	2,39	2,39	2,39
2739	1	1,71	2,24	2,39	2,39	2,39	2,39	2,39	2,39	2,39	2,39	2,39	2,39	2,39	2,39
2740	1	1,71	2,24	2,39	2,39	2,39	2,39	2,39	2,39	2,39	2,39	2,39	2,39	2,39	2,39
2741	5	26,63	37,31	44,36	54,12	69,30	85,90	106,62	124,90	143,80	141,25	165,35	185,17	236,78	261,15
2742	5	26,63	37,31	44,36	54,12	69,30	85,90	106,62	124,90	143,80	141,25	165,35	185,17	236,78	261,15
2743	5	26,62	37,30	44,35	54,11	69,30	85,89	106,62	124,89	143,80	141,25	165,34	185,17	236,77	261,15
2744	5	26,62	37,30	44,35	54,11	69,30	85,89	106,62	124,89	143,80	141,25	165,34	185,17	236,77	261,15
2745	5	26,62	37,30	44,35	54,11	69,30	85,89	106,62	124,89	143,80	141,25	165,34	185,17	236,77	261,15
2746	5	26,62	37,30	44,35	54,11	69,30	85,89	106,62	124,89	143,80	141,25	165,34	185,17	236,77	261,15
2747	1	1,13	1,48	1,57	1,57	1,57	1,57	1,57	1,57	1,57	1,57	1,57	1,57	1,57	1,57
2748	1	1,13	1,48	1,57	1,57	1,57	1,57	1,57	1,57	1,57	1,57	1,57	1,57	1,57	1,57
2749	1	1,13	1,48	1,57	1,57	1,57	1,57	1,57	1,57	1,57	1,57	1,57	1,57	1,57	1,57
2750	1	1,13	1,48	1,57	1,57	1,57	1,57	1,57	1,57	1,57	1,57	1,57	1,57	1,57	1,57
2751	1	1,13	1,48	1,57	1,57	1,57	1,57	1,57	1,57	1,57	1,57	1,57	1,57	1,57	1,57
2752	1	1,13	1,48	1,57	1,57	1,57	1,57	1,57	1,57	1,57	1,57	1,57	1,57	1,57	1,57
2753	5	26,67	37,36	44,41	54,18	69,30	85,90	106,62	124,89	143,80	141,25	165,34	185,17	236,77	261,15
2754	5	26,67	37,36	44,41	54,18	69,30	85,90	106,62	124,89	143,80	141,25	165,34	185,17	236,77	261,15
2755	5	26,67	37,36	44,41	54,18	69,30	85,90	106,62	124,89	143,80	141,25	165,34	185,17	236,77	261,15
2756	5	26,67	37,36	44,41	54,18	69,30	85,90	106,62	124,89	143,80	141,25	165,34	185,17	236,77	261,15
2757	5	26,67	37,36	44,41	54,18	69,30	85,90	106,62	124,89	143,80	141,25	165,34	185,17	236,77	261,15
2758	5	26,67	37,36	44,41	54,18	69,30	85,90	106,62	124,89	143,80	141,25	165,34	185,17	236,77	261,15
2759	1	0,09	0,15	0,18	0,23	0,31	0,39	0,52	0,61	0,70	0,72	0,87	0,98	1,27	1,40
2760	1	0,01	0,01	0,02	0,03	0,04	0,05	0,06	0,08	0,09	0,09	0,12	0,14	0,19	0,21
2761	1	0,10	0,16	0,20	0,26	0,35	0,44	0,58	0,69	0,78	0,81	0,98	1,12	1,45	1,60
2762	1	0,10	0,16	0,20	0,26	0,35	0,44	0,58	0,69	0,78	0,81	0,98	1,12	1,45	1,60
2763	1	0,10	0,16	0,20	0,26	0,35	0,44	0,58	0,69	0,78	0,81	0,98	1,12	1,45	1,60
2764	1	0,10	0,16	0,20	0,26	0,35	0,44	0,58	0,69	0,78	0,81	0,98	1,12	1,45	1,60
2765	1	0,10	0,16	0,20	0,26	0,35	0,44	0,58	0,69	0,78	0,81	0,98	1,12	1,45	1,60
2766	1	0,20	0,32	0,41	0,52	0,70	0,88	1,12	1,33	1,50	1,54	1,83	2,06	2,63	2,88
2767	1	0,20	0,32	0,41	0,52	0,70	0,88	1,12	1,33	1,50	1,54	1,83	2,06	2,63	2,88
2768	1	0,20	0,32	0,41	0,52	0,70	0,88	1,12	1,33	1,50	1,54	1,83	2,06	2,63	2,88
2769	1	0,20	0,32	0,41	0,52	0,70	0,88	1,12	1,33	1,50	1,54	1,83	2,06	2,63	2,88
2770	1	0,20	0,32	0,41	0,52	0,70	0,88	1,12	1,33	1,50	1,54	1,83	2,06	2,63	2,88
2771	1	0,20	0,32	0,41	0,52	0,70	0,88	1,12	1,33	1,50	1,54	1,83	2,06	2,63	2,88
2772	1	0,29	0,47	0,59	0,75	1,01	1,27	1,62	1,92	2,17	2,23	2,67	3,01	3,84	4,22
2773	1	0,29	0,47	0,59	0,75	1,01	1,27	1,62	1,92	2,17	2,23	2,67	3,01	3,84	4,22
2774	1	0,29	0,47	0,59	0,75	1,01	1,27	1,62	1,92	2,17	2,23	2,67	3,01	3,84	4,22
2775	1	0,29	0,47	0,59	0,75	1,01	1,27	1,62	1,92	2,17	2,23	2,67	3,01	3,84	4,22
2776	1	0,29	0,47	0,59	0,75	1,01	1,27	1,62	1,92	2,17	2,23	2,67	3,01	3,84	4,22
2777	5	26,81	37,56	44,64	54,45	69,56	86,22	106,96	125,26	144,17	141,62	165,75	185,60	237,28	261,69
2778	5	26,81	37,56	44,64	54,45	69,56	86,22	106,96	125,26	144,17	141,62	165,75	185,60	237,28	261,69
2779	5	26,81	37,56	44,64	54,45	69,56	86,22	106,96	125,26	144,17	141,62	165,75	185,60	237,28	261,69
2780	5	26,81	37,56	44,64	54,45	69,56	86,22	106,96	125,26	144,17	141,62	165,75	185,60	237,28	261,69
2781	5	26,81	37,56	44,64	54,45	69,56	86,22	106,96	125,26	144,17	141,62	165,75	185,60	237,28	261,69
2782	5	26,81	37,56	44,64	54,45	69,56	86,22	106,96	125,26	144,17	141,62	165,75	185,60	237,28	261,69
2783	1	0,18	0,24	0,25	0,25	0,25	0,25	0,25	0,25	0,25	0,25	0,25	0,25	0,25	0,25
2784	1	0,18	0,24	0,25	0,25	0,25	0,25	0,25	0,25	0,25	0,25	0,25	0,25	0,25	0,25
2785	1	0,18	0,24	0,25	0,25	0,25	0,25	0,25	0,25	0,25	0,25	0,25	0,25	0,25	0,25
2786	1	0,18	0,24	0,25	0,25	0,25	0,25	0,25	0,25	0,25	0,25	0,25	0,25	0,25	0,25
2787	1	0,18	0,24	0,25	0,25	0,25	0,25	0,25	0,25	0,25	0,25	0,25	0,25	0,25	0,25
2788	1	0,18	0,24	0,25	0,25	0,25	0,25	0,25	0,25	0,25	0,25	0,25	0,25	0,25	0,25
2789	5	26,81	37,56	44,64	54,45	69,56	86,22	106,96	125,26	144,17	141,62	165,75	185,60	237,28	261,69

WALD + CORBE
BERATENDE INGENIEURE

Anlage A.4.11: HQ_T-Tabelle, FGM-Variante P7

FGM		Variante P7													
Kn. Nr.	Abm.	HQ_1	HQ_2	HQ_3	HQ_5	HQ_{10}	HQ_{20}	HQ_{50}	HQ_{100}	HQ_{100k}	HQ_{200}	HQ_{500}	$HQ_{1.000}$	$HQ_{5.000}$	$HQ_{10.000}$
[-]		[m³/s]	[m³/s]	[m³/s]	[m³/s]	[m³/s]	[m³/s]	[m³/s]	[m³/s]	[m³/s]	[m³/s]	[m³/s]	[m³/s]	[m³/s]	[m³/s]
2790	5	26,81	37,56	44,64	54,45	69,56	86,22	106,96	125,26	144,17	141,62	165,75	185,60	237,28	261,69
2791	5	26,81	37,56	44,64	54,45	69,56	86,22	106,96	125,26	144,17	141,62	165,75	185,60	237,28	261,69
2792	5	26,68	37,38	44,44	54,21	69,21	85,43	106,11	124,46	141,33	138,99	161,83	180,76	230,33	253,78
2793	5	26,68	37,38	44,44	54,21	69,21	85,43	106,11	124,46	141,33	138,99	161,83	180,76	230,33	253,78
2794	5	26,68	37,38	44,44	54,21	69,21	85,43	106,11	124,46	141,33	138,99	161,83	180,76	230,33	253,78
2795	1	0,00	0,00	0,00	0,00	0,00	0,00	0,00	0,00	0,00	0,00	0,00	0,00	0,00	0,00
2796	1	0,00	0,00	0,00	0,00	0,00	0,00	0,00	0,00	0,00	0,00	0,00	0,00	0,00	0,00
2797	1	0,00	0,00	0,00	0,00	0,00	0,00	0,00	0,00	0,00	0,00	0,00	0,00	0,00	0,00
2798	1	0,00	0,00	0,00	0,00	0,00	0,00	0,00	0,00	0,00	0,00	0,00	0,00	0,00	0,00
2799	1	0,00	0,00	0,00	0,00	0,00	0,00	0,00	0,00	0,00	0,00	0,00	0,00	0,00	0,00
2800	1	0,00	0,00	0,00	0,00	0,00	0,00	0,00	0,00	0,00	0,00	0,00	0,00	0,00	0,00
2801	5	26,68	37,38	44,44	54,22	69,21	85,43	106,11	124,46	141,34	138,99	161,83	180,76	230,34	253,78
2802	5	26,68	37,38	44,44	54,22	69,21	85,43	106,11	124,46	141,34	138,99	161,83	180,76	230,34	253,78
2803	5	26,67	37,37	44,43	54,21	69,20	85,41	106,10	124,44	141,32	138,98	161,81	180,74	230,31	253,75
2804	5	26,67	37,37	44,43	54,21	69,20	85,41	106,10	124,44	141,32	138,98	161,81	180,74	230,31	253,75
2805	5	26,67	37,37	44,43	54,21	69,20	85,41	106,10	124,44	141,32	138,98	161,81	180,74	230,31	253,75
2806	5	26,67	37,37	44,43	54,21	69,20	85,41	106,10	124,44	141,32	138,98	161,81	180,74	230,31	253,75
2807	1	0,20	0,31	0,40	0,51	0,69	0,85	1,09	1,28	1,45	1,48	1,76	1,98	2,51	2,75
2808	1	0,00	0,00	0,00	0,00	0,00	0,00	0,00	0,00	0,00	0,00	0,00	0,00	0,00	0,00
2809	1	0,20	0,32	0,40	0,51	0,69	0,86	1,09	1,29	1,45	1,48	1,76	1,98	2,51	2,75
2810	1	0,20	0,32	0,40	0,51	0,69	0,86	1,09	1,29	1,45	1,48	1,76	1,98	2,51	2,75
2811	1	0,20	0,32	0,40	0,51	0,69	0,86	1,09	1,29	1,45	1,48	1,76	1,98	2,51	2,75
2812	1	0,20	0,32	0,40	0,51	0,69	0,86	1,09	1,29	1,45	1,48	1,76	1,98	2,51	2,75
2813	1	0,20	0,32	0,40	0,51	0,69	0,86	1,09	1,29	1,45	1,48	1,76	1,98	2,51	2,75
2814	5	26,81	37,57	44,66	54,48	69,53	85,80	106,57	124,98	141,87	139,52	162,42	181,40	231,10	254,61
2815	5	26,81	37,57	44,66	54,48	69,53	85,80	106,57	124,98	141,87	139,52	162,42	181,40	231,10	254,61
2816	5	26,81	37,57	44,66	54,48	69,53	85,80	106,57	124,98	141,87	139,52	162,42	181,40	231,10	254,61
2817	5	26,81	37,57	44,66	54,48	69,53	85,80	106,57	124,98	141,87	139,52	162,42	181,40	231,10	254,61
2818	5	26,81	37,57	44,66	54,48	69,53	85,80	106,57	124,98	141,87	139,52	162,42	181,40	231,10	254,61
2819	5	26,81	37,57	44,66	54,48	69,53	85,80	106,57	124,98	141,87	139,52	162,42	181,40	231,10	254,61
2820	5	29,30	40,94	48,61	59,24	75,30	92,29	113,93	132,90	150,08	147,66	171,53	193,20	245,51	270,04

WALD + CORBE
BERATENDE INGENIEURE

Anlage A.4.12: HQ_T-Tabelle, FGM-Variante P8

FGM		Variante P8													
Kn. Nr.	Abm.	HQ_1	HQ_2	HQ_3	HQ_5	HQ_{10}	HQ_{20}	HQ_{50}	HQ_{100}	HQ_{100k}	HQ_{200}	HQ_{500}	$HQ_{1.000}$	$HQ_{5.000}$	$HQ_{10.000}$
[-]		[m³/s]	[m³/s]	[m³/s]	[m³/s]	[m³/s]	[m³/s]	[m³/s]	[m³/s]	[m³/s]	[m³/s]	[m³/s]	[m³/s]	[m³/s]	[m³/s]
	Abm-Kl.	1	2	3	5	10	20	50	100	100	200	500	1000	5000	10000
1	2	0,00	0,00	0,00	0,00	0,00	0,00	0,00	0,00	0,00	0,00	0,00	0,00	0,00	0,00
2	2	0,00	0,00	0,00	0,00	0,00	0,00	0,00	0,00	0,00	0,00	0,00	0,00	0,00	0,00
3	2	0,00	0,00	0,00	0,00	0,00	0,00	0,00	0,00	0,00	0,00	0,00	0,00	0,00	0,00
4	2	0,00	0,00	0,00	0,00	0,00	0,00	0,00	0,00	0,00	0,00	0,00	0,00	0,00	0,00
5	2	0,00	0,00	0,00	0,00	0,00	0,00	0,00	0,00	0,00	0,00	0,00	0,00	0,00	0,00
6	2	0,00	0,00	0,00	0,00	0,00	0,00	0,00	0,00	0,00	0,00	0,00	0,00	0,00	0,00
7	2	0,00	0,00	0,00	0,00	0,00	0,00	0,00	0,00	0,00	0,00	0,00	0,00	0,00	0,00
8	2	0,00	0,00	0,00	0,00	0,00	0,00	0,00	0,00	0,00	0,00	0,00	0,00	0,00	0,00
9	2	0,00	0,00	0,00	0,00	0,00	0,00	0,00	0,00	0,00	0,00	0,00	0,00	0,00	0,00
10	2	0,00	0,00	0,00	0,00	0,00	0,00	0,00	0,00	0,00	0,00	0,00	0,00	0,00	0,00
11	2	0,00	0,00	0,00	0,00	0,00	0,00	0,00	0,00	0,00	0,00	0,00	0,00	0,00	0,00
12	2	0,00	0,00	0,00	0,00	0,00	0,00	0,00	0,00	0,00	0,00	0,00	0,00	0,00	0,00
13	2	0,00	0,00	0,00	0,00	0,00	0,00	0,00	0,00	0,00	0,00	0,00	0,00	0,00	0,00
14	2	0,00	0,00	0,00	0,00	0,00	0,00	0,00	0,00	0,00	0,00	0,00	0,00	0,00	0,00
15	2	0,00	0,00	0,00	0,00	0,00	0,00	0,00	0,00	0,00	0,00	0,00	0,00	0,00	0,00
16	2	0,00	0,00	0,00	0,00	0,00	0,00	0,00	0,00	0,00	0,00	0,00	0,00	0,00	0,00
17	2	0,00	0,00	0,00	0,00	0,00	0,00	0,00	0,00	0,00	0,00	0,00	0,00	0,00	0,00
18	2	0,00	0,00	0,00	0,00	0,00	0,00	0,00	0,00	0,00	0,00	0,00	0,00	0,00	0,00
19	1	0,02	0,03	0,04	0,05	0,07	0,09	0,12	0,14	0,16	0,17	0,20	0,23	0,31	0,34
20	1	0,02	0,03	0,04	0,05	0,07	0,09	0,12	0,14	0,16	0,17	0,20	0,23	0,31	0,34
21	1	0,02	0,03	0,04	0,05	0,07	0,09	0,12	0,14	0,16	0,17	0,20	0,23	0,31	0,34
22	1	0,04	0,06	0,08	0,10	0,14	0,18	0,24	0,28	0,32	0,34	0,41	0,46	0,60	0,67
23	1	0,01	0,02	0,02	0,03	0,04	0,06	0,07	0,09	0,10	0,11	0,13	0,15	0,18	0,20
24	1	0,05	0,08	0,10	0,14	0,18	0,23	0,31	0,37	0,42	0,44	0,53	0,61	0,78	0,86
25	1	0,02	0,04	0,05	0,06	0,08	0,11	0,14	0,17	0,19	0,19	0,23	0,27	0,34	0,38
26	1	0,02	0,04	0,05	0,06	0,08	0,11	0,14	0,17	0,19	0,19	0,23	0,27	0,34	0,38
27	1	0,02	0,04	0,05	0,06	0,08	0,11	0,14	0,17	0,19	0,19	0,23	0,27	0,34	0,38
28	1	0,01	0,02	0,02	0,03	0,04	0,05	0,06	0,07	0,08	0,09	0,10	0,12	0,16	0,17
29	1	0,01	0,02	0,02	0,03	0,04	0,05	0,06	0,07	0,08	0,09	0,10	0,12	0,16	0,17
30	1	0,01	0,02	0,02	0,03	0,04	0,05	0,06	0,07	0,08	0,09	0,10	0,12	0,16	0,17
31	1	0,70	1,22	1,57	2,09	2,89	3,77	5,14	6,28	7,26	7,53	9,33	10,78	14,40	16,05
32	1	0,70	1,22	1,57	2,09	2,89	3,77	5,14	6,28	7,26	7,53	9,33	10,78	14,40	16,05
33	1	0,70	1,22	1,57	2,09	2,89	3,77	5,14	6,28	7,26	7,53	9,33	10,78	14,40	16,05
34	1	0,70	1,22	1,57	2,09	2,89	3,77	5,14	6,28	7,26	7,53	9,33	10,78	14,40	16,05
35	1	0,70	1,22	1,57	2,09	2,89	3,77	5,14	6,28	7,26	7,53	9,33	10,78	14,40	16,05
36	1	0,70	1,22	1,57	2,09	2,89	3,77	5,14	6,28	7,26	7,53	9,33	10,78	14,40	16,05
37	1	0,70	1,22	1,57	2,09	2,89	3,77	5,14	6,28	7,26	7,53	9,33	10,78	14,40	16,05
38	1	0,70	1,22	1,57	2,09	2,89	3,77	5,14	6,28	7,26	7,53	9,33	10,78	14,40	16,05
39	1	0,70	1,22	1,57	2,09	2,89	3,77	5,14	6,28	7,26	7,53	9,33	10,78	14,40	16,05
40	1	0,70	1,22	1,57	2,09	2,89	3,77	5,14	6,28	7,26	7,53	9,33	10,78	14,40	16,05
41	1	0,70	1,22	1,57	2,09	2,89	3,77	5,14	6,28	7,26	7,53	9,33	10,78	14,40	16,05
42	1	0,52	0,90	1,14	1,50	2,06	2,68	3,63	4,42	5,10	5,28	6,51	7,52	9,99	11,13
43	1	0,52	0,90	1,14	1,50	2,06	2,68	3,63	4,42	5,10	5,28	6,51	7,52	9,99	11,13
44	1	0,52	0,90	1,14	1,50	2,06	2,68	3,63	4,42	5,10	5,28	6,51	7,52	9,99	11,13
45	1	0,52	0,90	1,14	1,50	2,06	2,68	3,63	4,42	5,10	5,28	6,51	7,52	9,99	11,13
46	1	0,52	0,90	1,14	1,50	2,06	2,68	3,63	4,42	5,10	5,28	6,51	7,52	9,99	11,13
47	1	0,52	0,90	1,14	1,50	2,06	2,68	3,63	4,42	5,10	5,28	6,51	7,52	9,99	11,13
48	1	0,52	0,90	1,14	1,50	2,06	2,68	3,63	4,42	5,10	5,28	6,51	7,52	9,99	11,13
49	1	0,52	0,90	1,14	1,50	2,06	2,68	3,63	4,42	5,10	5,28	6,51	7,52	9,99	11,13
50	1	0,52	0,90	1,14	1,50	2,06	2,68	3,63	4,42	5,10	5,28	6,51	7,52	9,99	11,13
51	1	0,52	0,90	1,14	1,50	2,06	2,68	3,63	4,42	5,10	5,28	6,51	7,52	9,99	11,13
52	1	0,52	0,90	1,14	1,50	2,06	2,68	3,63	4,42	5,10	5,28	6,51	7,52	9,99	11,13
53	2	1,09	1,89	2,40	3,18	4,37	5,70	7,74	9,46	10,87	11,34	14,02	16,16	21,63	24,11
54	2	1,09	1,89	2,40	3,18	4,37	5,70	7,74	9,46	10,87	11,34	14,02	16,16	21,63	24,11
55	2	1,08	1,88	2,39	3,17	4,36	5,69	7,73	9,45	10,85	11,32	14,00	16,15	21,60	24,08
56	2	0,99	1,58	2,01	2,68	3,70	4,85	6,77	8,32	9,59	10,02	12,46	14,41	19,39	21,66
57	2	0,99	1,58	2,01	2,68	3,70	4,85	6,77	8,32	9,59	10,02	12,46	14,41	19,39	21,66
58	2	0,99	1,58	2,01	2,68	3,70	4,85	6,77	8,32	9,59	10,02	12,46	14,41	19,39	21,66
59	1	0,77	1,34	1,73	2,30	3,16	4,14	5,65	6,90	7,95	8,26	10,24	11,81	15,78	17,61
60	1	0,77	1,34	1,73	2,30	3,16	4,14	5,65	6,90	7,95	8,26	10,24	11,81	15,78	17,61
61	1	0,77	1,34	1,73	2,30	3,16	4,14	5,65	6,90	7,95	8,26	10,24	11,81	15,78	17,61

WALD + CORBE
BERATENDE INGENIEURE

Anlage A.4.12: HQ_T-Tabelle, FGM-Variante P8

FGM		Variante P8													
Kn. Nr.	Abm.	HQ_1	HQ_2	HQ_3	HQ_5	HQ_{10}	HQ_{20}	HQ_{50}	HQ_{100}	HQ_{100k}	HQ_{200}	HQ_{500}	$HQ_{1.000}$	$HQ_{5.000}$	$HQ_{10.000}$
[-]		[m³/s]	[m³/s]	[m³/s]	[m³/s]	[m³/s]	[m³/s]	[m³/s]	[m³/s]	[m³/s]	[m³/s]	[m³/s]	[m³/s]	[m³/s]	[m³/s]
62	1	0,77	1,34	1,73	2,30	3,16	4,14	5,65	6,90	7,95	8,26	10,24	11,81	15,78	17,61
63	1	0,77	1,34	1,73	2,30	3,16	4,14	5,65	6,90	7,95	8,26	10,24	11,81	15,78	17,61
64	1	0,77	1,34	1,73	2,30	3,16	4,14	5,65	6,90	7,95	8,26	10,24	11,81	15,78	17,61
65	2	1,59	2,41	3,09	4,13	5,72	7,53	10,55	13,03	15,04	15,71	19,59	22,71	30,64	34,29
66	2	1,59	2,41	3,09	4,13	5,72	7,53	10,55	13,03	15,04	15,71	19,59	22,71	30,64	34,29
67	2	1,59	2,41	3,09	4,13	5,72	7,53	10,55	13,03	15,04	15,71	19,59	22,71	30,64	34,29
68	2	1,59	2,41	3,09	4,13	5,72	7,53	10,55	13,03	15,04	15,71	19,59	22,71	30,64	34,29
69	2	1,59	2,41	3,09	4,13	5,72	7,53	10,55	13,03	15,04	15,71	19,59	22,71	30,64	34,29
70	2	1,59	2,41	3,09	4,13	5,72	7,53	10,55	13,03	15,04	15,71	19,59	22,71	30,64	34,29
71	1	0,64	1,11	1,42	1,87	2,57	3,36	4,57	5,60	6,44	6,68	8,27	9,54	12,70	14,17
72	1	0,64	1,11	1,42	1,87	2,57	3,36	4,57	5,60	6,44	6,68	8,27	9,54	12,70	14,17
73	1	0,64	1,11	1,42	1,87	2,57	3,36	4,57	5,60	6,44	6,68	8,27	9,54	12,70	14,17
74	1	0,64	1,11	1,42	1,87	2,57	3,36	4,57	5,60	6,44	6,68	8,27	9,54	12,70	14,17
75	1	0,64	1,11	1,42	1,87	2,57	3,36	4,57	5,60	6,44	6,68	8,27	9,54	12,70	14,17
76	1	0,64	1,11	1,42	1,87	2,57	3,36	4,57	5,60	6,44	6,68	8,27	9,54	12,70	14,17
77	2	2,10	3,29	4,22	5,61	7,74	10,19	14,14	17,47	20,16	21,05	26,22	30,39	40,94	45,84
78	2	2,10	3,29	4,22	5,61	7,74	10,19	14,14	17,47	20,16	21,05	26,22	30,39	40,94	45,84
79	2	2,10	3,29	4,22	5,61	7,74	10,19	14,14	17,46	20,15	21,04	26,21	30,38	40,93	45,82
80	2	2,09	3,10	3,96	5,25	7,40	9,78	13,07	16,01	18,45	19,26	23,98	27,80	37,53	44,91
81	2	2,09	3,10	3,96	5,25	7,40	9,78	13,07	16,01	18,45	19,26	23,98	27,80	37,53	44,91
82	2	2,09	3,10	3,96	5,25	7,40	9,78	13,07	16,01	18,45	19,26	23,98	27,80	37,53	44,91
83	2	0,04	0,06	0,08	0,10	0,14	0,17	0,22	0,26	0,30	0,31	0,37	0,41	0,53	0,58
84	1	0,17	0,30	0,39	0,51	0,70	0,92	1,25	1,53	1,76	1,83	2,27	2,62	3,50	3,90
85	1	0,21	0,36	0,47	0,61	0,84	1,09	1,48	1,80	2,06	2,14	2,64	3,04	4,04	4,50
86	1	0,21	0,36	0,47	0,61	0,84	1,09	1,48	1,80	2,06	2,14	2,64	3,04	4,04	4,50
87	1	0,09	0,14	0,17	0,22	0,30	0,37	0,48	0,56	0,64	0,65	0,78	0,87	1,12	1,22
88	1	0,01	0,01	0,01	0,02	0,03	0,04	0,05	0,06	0,07	0,07	0,09	0,10	0,13	0,15
89	1	0,09	0,15	0,19	0,24	0,32	0,40	0,51	0,61	0,69	0,71	0,85	0,95	1,23	1,34
90	2	2,26	3,33	4,25	5,58	7,88	10,43	13,88	16,99	19,58	20,44	25,44	29,50	39,83	47,89
91	2	2,26	3,33	4,25	4,90	4,90	4,90	4,90	4,90	9,62	9,99	17,58	23,05	36,66	42,62
92	2	2,33	3,45	4,41	5,11	5,18	5,26	5,36	5,45	9,86	10,24	18,06	23,71	37,63	43,75
93	2	2,33	3,45	4,41	5,11	5,18	5,26	5,36	5,45	9,86	10,24	18,06	23,71	37,63	43,75
94	2	2,34	3,46	4,42	5,14	5,23	5,31	5,43	5,53	9,89	10,27	18,09	23,74	37,66	43,81
95	2	2,34	3,46	4,42	5,14	5,23	5,31	5,43	5,53	9,89	10,27	18,09	23,74	37,66	43,81
96	1	0,03	0,05	0,06	0,08	0,11	0,14	0,19	0,22	0,25	0,26	0,32	0,36	0,47	0,51
97	1	0,03	0,05	0,06	0,08	0,11	0,14	0,19	0,22	0,25	0,26	0,32	0,36	0,47	0,51
98	1	0,03	0,05	0,06	0,08	0,11	0,14	0,19	0,22	0,25	0,26	0,32	0,36	0,47	0,51
99	1	0,03	0,05	0,06	0,08	0,11	0,14	0,19	0,22	0,25	0,26	0,32	0,36	0,47	0,51
100	1	0,03	0,05	0,06	0,08	0,11	0,14	0,19	0,22	0,25	0,26	0,32	0,36	0,47	0,51
101	1	0,03	0,05	0,06	0,08	0,11	0,14	0,19	0,22	0,25	0,26	0,32	0,36	0,47	0,51
102	2	2,36	3,49	4,46	5,21	5,31	5,43	5,59	5,72	9,94	10,32	18,18	23,87	37,86	44,07
103	2	2,36	3,49	4,46	5,21	5,31	5,43	5,59	5,72	9,94	10,32	18,18	23,87	37,86	44,07
104	2	2,36	3,49	4,46	5,21	5,31	5,43	5,59	5,72	9,94	10,32	18,18	23,87	37,86	44,07
105	2	2,38	3,53	4,51	5,31	5,48	5,63	5,87	6,05	10,02	10,41	18,31	24,03	38,09	44,41
106	2	2,40	3,56	4,54	5,36	5,55	5,73	5,99	6,20	10,06	10,45	18,40	24,15	38,27	44,63
107	2	2,40	3,56	4,54	5,36	5,55	5,73	5,99	6,20	10,06	10,45	18,40	24,15	38,27	44,63
108	1	0,15	0,20	0,21	0,21	0,21	0,21	0,21	0,21	0,21	0,21	0,21	0,21	0,21	0,21
109	1	0,15	0,20	0,21	0,21	0,21	0,21	0,21	0,21	0,21	0,21	0,21	0,21	0,21	0,21
110	1	0,15	0,20	0,21	0,21	0,21	0,21	0,21	0,21	0,21	0,21	0,21	0,21	0,21	0,21
111	1	0,15	0,20	0,21	0,21	0,21	0,21	0,21	0,21	0,21	0,21	0,21	0,21	0,21	0,21
112	1	0,15	0,20	0,21	0,21	0,21	0,21	0,21	0,21	0,21	0,21	0,21	0,21	0,21	0,21
113	1	0,15	0,20	0,21	0,21	0,21	0,21	0,21	0,21	0,21	0,21	0,21	0,21	0,21	0,21
114	2	2,41	3,56	4,54	5,41	5,64	5,83	6,11	6,34	10,08	10,47	18,40	24,15	38,28	44,64
115	2	2,41	3,56	4,54	5,41	5,64	5,83	6,11	6,34	10,08	10,47	18,40	24,15	38,28	44,64
116	1	0,01	0,01	0,01	0,01	0,02	0,02	0,03	0,03	0,04	0,04	0,05	0,06	0,08	0,08
117	1	0,01	0,01	0,01	0,01	0,02	0,02	0,03	0,03	0,04	0,04	0,05	0,06	0,08	0,08
118	2	2,41	3,56	4,55	5,41	5,66	5,85	6,14	6,37	10,09	10,48	18,40	24,16	38,29	44,65
119	2	2,41	3,56	4,55	5,41	5,66	5,85	6,14	6,37	10,09	10,48	18,40	24,16	38,29	44,65
120	1	0,02	0,03	0,03	0,04	0,06	0,07	0,09	0,11	0,12	0,13	0,15	0,17	0,22	0,25
121	1	0,14	0,25	0,32	0,43	0,59	0,78	1,07	1,32	1,52	1,59	1,97	2,28	3,06	3,44
122	1	0,16	0,27	0,35	0,47	0,65	0,85	1,16	1,42	1,64	1,71	2,12	2,45	3,28	3,67
123	1	0,16	0,27	0,35	0,47	0,65	0,85	1,16	1,42	1,64	1,71	2,12	2,45	3,28	3,67

WALD + CORBE
BERATENDE INGENIEURE

Anlage A.4.12: HQ_T-Tabelle, FGM-Variante P8

FGM		Variante P8													
Kn. Nr.	Abm.	HQ_1	HQ_2	HQ_3	HQ_5	HQ_{10}	HQ_{20}	HQ_{50}	HQ_{100}	HQ_{100k}	HQ_{200}	HQ_{500}	$HQ_{1.000}$	$HQ_{5.000}$	$HQ_{10.000}$
[-]		[m³/s]	[m³/s]	[m³/s]	[m³/s]	[m³/s]	[m³/s]	[m³/s]	[m³/s]	[m³/s]	[m³/s]	[m³/s]	[m³/s]	[m³/s]	[m³/s]
124	1	0,16	0,27	0,35	0,47	0,65	0,85	1,16	1,42	1,64	1,71	2,12	2,45	3,28	3,67
125	1	0,04	0,07	0,09	0,11	0,15	0,19	0,25	0,30	0,34	0,35	0,42	0,48	0,62	0,68
126	1	0,03	0,05	0,07	0,09	0,13	0,17	0,23	0,29	0,33	0,35	0,43	0,50	0,67	0,76
127	1	0,07	0,12	0,16	0,21	0,28	0,36	0,48	0,58	0,67	0,69	0,85	0,98	1,28	1,43
128	1	0,23	0,39	0,51	0,67	0,92	1,21	1,64	2,01	2,31	2,40	2,97	3,42	4,56	5,10
129	1	0,23	0,39	0,51	0,67	0,92	1,21	1,64	2,01	2,31	2,40	2,97	3,42	4,56	5,10
130	1	0,03	0,05	0,07	0,09	0,12	0,15	0,19	0,23	0,26	0,27	0,33	0,37	0,48	0,54
131	1	0,00	0,00	0,01	0,01	0,01	0,01	0,01	0,02	0,02	0,02	0,03	0,03	0,04	0,05
132	1	0,03	0,06	0,07	0,09	0,12	0,16	0,21	0,25	0,28	0,29	0,35	0,40	0,52	0,58
133	1	0,27	0,45	0,58	0,77	1,05	1,37	1,85	2,26	2,59	2,70	3,32	3,83	5,09	5,68
134	1	0,27	0,45	0,58	0,77	1,05	1,37	1,85	2,26	2,59	2,70	3,32	3,83	5,09	5,68
135	1	0,27	0,45	0,58	0,77	1,05	1,37	1,85	2,26	2,59	2,70	3,32	3,83	5,09	5,68
136	2	2,59	3,82	4,83	5,94	6,49	7,02	7,73	8,31	10,73	11,18	19,22	25,16	39,22	46,02
137	2	2,59	3,82	4,83	5,94	6,49	7,02	7,73	8,31	10,73	11,18	19,22	25,16	39,22	46,02
138	2	2,59	3,82	4,83	5,94	6,49	7,02	7,73	8,31	10,73	11,18	19,22	25,16	39,22	46,02
139	2	2,59	3,79	4,78	5,80	6,29	6,69	7,39	7,95	10,50	11,00	17,28	22,27	34,17	40,19
140	2	2,59	3,79	4,78	5,80	6,29	6,69	7,39	7,95	10,50	11,00	17,28	22,27	34,17	40,19
141	2	2,59	3,79	4,78	5,80	6,29	6,69	7,39	7,95	10,50	11,00	17,28	22,27	34,17	40,19
142	1	0,10	0,13	0,14	0,14	0,14	0,14	0,14	0,14	0,14	0,14	0,14	0,14	0,14	0,14
143	1	0,10	0,13	0,14	0,14	0,14	0,14	0,14	0,14	0,14	0,14	0,14	0,14	0,14	0,14
144	1	0,10	0,13	0,14	0,14	0,14	0,14	0,14	0,14	0,14	0,14	0,14	0,14	0,14	0,14
145	1	0,10	0,13	0,14	0,14	0,14	0,14	0,14	0,14	0,14	0,14	0,14	0,14	0,14	0,14
146	1	0,10	0,13	0,14	0,14	0,14	0,14	0,14	0,14	0,14	0,14	0,14	0,14	0,14	0,14
147	1	0,10	0,13	0,14	0,14	0,14	0,14	0,14	0,14	0,14	0,14	0,14	0,14	0,14	0,14
148	2	2,59	3,79	4,78	5,80	6,32	6,73	7,39	7,95	10,52	11,01	17,28	22,27	34,17	40,19
149	2	2,59	3,79	4,78	5,80	6,32	6,73	7,39	7,95	10,52	11,01	17,28	22,27	34,17	40,19
150	2	2,59	3,79	4,78	5,80	6,32	6,73	7,39	7,95	10,52	11,01	17,28	22,27	34,17	40,19
151	2	2,59	3,79	4,78	5,80	6,32	6,73	7,39	7,95	10,52	11,01	17,28	22,27	34,17	40,19
152	2	2,59	3,79	4,78	5,80	6,32	6,73	7,39	7,95	10,52	11,01	17,28	22,27	34,17	40,19
153	2	2,59	3,79	4,78	5,80	6,32	6,73	7,39	7,95	10,52	11,01	17,28	22,27	34,17	40,19
154	1	0,12	0,15	0,16	0,16	0,16	0,16	0,16	0,16	0,16	0,16	0,16	0,16	0,16	0,16
155	1	0,12	0,15	0,16	0,16	0,16	0,16	0,16	0,16	0,16	0,16	0,16	0,16	0,16	0,16
156	1	0,12	0,15	0,16	0,16	0,16	0,16	0,16	0,16	0,16	0,16	0,16	0,16	0,16	0,16
157	1	0,12	0,15	0,16	0,16	0,16	0,16	0,16	0,16	0,16	0,16	0,16	0,16	0,16	0,16
158	1	0,12	0,15	0,16	0,16	0,16	0,16	0,16	0,16	0,16	0,16	0,16	0,16	0,16	0,16
159	1	0,12	0,15	0,16	0,16	0,16	0,16	0,16	0,16	0,16	0,16	0,16	0,16	0,16	0,16
160	2	2,60	3,79	4,78	5,80	6,36	6,77	7,39	7,95	10,53	11,03	17,28	22,27	34,17	40,19
161	2	2,60	3,79	4,78	5,80	6,36	6,77	7,39	7,95	10,53	11,03	17,28	22,27	34,17	40,19
162	2	2,60	3,79	4,78	5,80	6,36	6,77	7,39	7,95	10,53	11,03	17,28	22,27	34,17	40,19
163	2	2,60	3,79	4,78	5,80	6,36	6,77	7,39	7,95	10,53	11,03	17,28	22,27	34,17	40,19
164	2	2,60	3,79	4,78	5,80	6,36	6,77	7,39	7,95	10,53	11,03	17,28	22,27	34,17	40,19
165	2	2,60	3,79	4,78	5,80	6,36	6,77	7,39	7,95	10,53	11,03	17,28	22,27	34,17	40,19
166	1	0,09	0,11	0,12	0,12	0,12	0,12	0,12	0,12	0,12	0,12	0,12	0,12	0,12	0,12
167	1	0,09	0,11	0,12	0,12	0,12	0,12	0,12	0,12	0,12	0,12	0,12	0,12	0,12	0,12
168	1	0,09	0,11	0,12	0,12	0,12	0,12	0,12	0,12	0,12	0,12	0,12	0,12	0,12	0,12
169	1	0,09	0,11	0,12	0,12	0,12	0,12	0,12	0,12	0,12	0,12	0,12	0,12	0,12	0,12
170	1	0,09	0,11	0,12	0,12	0,12	0,12	0,12	0,12	0,12	0,12	0,12	0,12	0,12	0,12
171	1	0,09	0,11	0,12	0,12	0,12	0,12	0,12	0,12	0,12	0,12	0,12	0,12	0,12	0,12
172	2	2,61	3,80	4,78	5,80	6,39	6,81	7,40	7,95	10,54	11,04	17,28	22,27	34,17	40,19
173	2	2,61	3,80	4,78	5,80	6,39	6,81	7,40	7,95	10,54	11,04	17,28	22,27	34,17	40,19
174	2	2,61	3,80	4,78	5,80	6,39	6,81	7,40	7,95	10,54	11,04	17,28	22,27	34,17	40,19
175	2	2,61	3,81	4,79	5,81	6,41	6,84	7,43	8,00	10,55	11,05	17,29	22,29	34,21	40,21
176	2	2,61	3,81	4,79	5,81	6,41	6,84	7,43	8,00	10,55	11,05	17,29	22,29	34,21	40,21
177	2	2,61	3,81	4,79	5,81	6,41	6,84	7,43	8,00	10,55	11,05	17,29	22,29	34,21	40,21
178	1	1,06	1,38	1,48	1,48	1,48	1,48	1,48	1,48	1,48	1,48	1,48	1,48	1,48	1,48
179	1	1,06	1,38	1,48	1,48	1,48	1,48	1,48	1,48	1,48	1,48	1,48	1,48	1,48	1,48
180	1	1,06	1,38	1,48	1,48	1,48	1,48	1,48	1,48	1,48	1,48	1,48	1,48	1,48	1,48
181	1	1,06	1,38	1,48	1,48	1,48	1,48	1,48	1,48	1,48	1,48	1,48	1,48	1,48	1,48
182	1	1,06	1,38	1,48	1,48	1,48	1,48	1,48	1,48	1,48	1,48	1,48	1,48	1,48	1,48
183	1	1,06	1,38	1,48	1,48	1,48	1,48	1,48	1,48	1,48	1,48	1,48	1,48	1,48	1,48
184	2	2,70	3,91	4,79	5,96	6,78	7,30	8,17	8,86	10,66	11,17	17,29	22,29	34,21	40,22
185	2	2,70	3,91	4,79	5,96	6,78	7,30	8,17	8,86	10,66	11,17	17,29	22,29	34,21	40,22

WALD + CORBE
BERATENDE INGENIEURE

Anlage A.4.12: HQ_T-Tabelle, FGM-Variante P8

FGM		Variante P8													
Kn. Nr.	Abm.	HQ_1	HQ_2	HQ_3	HQ_5	HQ_{10}	HQ_{20}	HQ_{50}	HQ_{100}	HQ_{100k}	HQ_{200}	HQ_{500}	$HQ_{1.000}$	$HQ_{5.000}$	$HQ_{10.000}$
[-]		[m³/s]	[m³/s]	[m³/s]	[m³/s]	[m³/s]	[m³/s]	[m³/s]	[m³/s]	[m³/s]	[m³/s]	[m³/s]	[m³/s]	[m³/s]	[m³/s]
186	2	2,70	3,91	4,79	5,96	6,78	7,30	8,17	8,86	10,66	11,17	17,29	22,29	34,21	40,22
187	2	2,70	3,91	4,79	5,96	6,78	7,30	8,17	8,86	10,66	11,17	17,29	22,29	34,21	40,22
188	2	2,70	3,91	4,79	5,96	6,78	7,30	8,17	8,86	10,66	11,17	17,29	22,29	34,21	40,22
189	2	2,70	3,91	4,79	5,96	6,78	7,30	8,17	8,86	10,66	11,17	17,29	22,29	34,21	40,22
190	1	0,25	0,33	0,35	0,35	0,35	0,35	0,35	0,35	0,35	0,35	0,35	0,35	0,35	0,35
191	1	0,04	0,06	0,08	0,10	0,13	0,16	0,21	0,25	0,29	0,30	0,36	0,41	0,52	0,58
192	1	0,04	0,06	0,08	0,10	0,13	0,16	0,21	0,25	0,29	0,30	0,36	0,41	0,52	0,58
193	1	0,25	0,33	0,35	0,35	0,35	0,35	0,35	0,35	0,35	0,35	0,35	0,35	0,35	0,35
194	1	0,25	0,33	0,35	0,35	0,35	0,35	0,35	0,35	0,35	0,35	0,35	0,35	0,35	0,35
195	1	0,25	0,33	0,35	0,35	0,35	0,35	0,35	0,35	0,35	0,35	0,35	0,35	0,35	0,35
196	2	2,72	3,94	4,82	6,00	6,87	7,40	8,37	9,08	10,69	11,19	17,29	22,29	34,21	40,22
197	2	2,72	3,94	4,82	6,00	6,87	7,40	8,37	9,08	10,69	11,19	17,29	22,29	34,21	40,22
198	2	2,72	3,94	4,82	6,00	6,87	7,40	8,37	9,08	10,69	11,19	17,29	22,29	34,21	40,22
199	2	2,72	3,94	4,82	6,00	6,87	7,40	8,37	9,08	10,69	11,19	17,29	22,29	34,21	40,22
200	2	2,72	3,94	4,82	6,00	6,87	7,40	8,37	9,08	10,69	11,19	17,29	22,29	34,21	40,22
201	2	2,72	3,94	4,82	6,00	6,87	7,40	8,37	9,08	10,69	11,19	17,29	22,29	34,21	40,22
202	1	0,09	0,12	0,13	0,13	0,13	0,13	0,13	0,13	0,13	0,13	0,13	0,13	0,13	0,13
203	1	0,09	0,12	0,13	0,13	0,13	0,13	0,13	0,13	0,13	0,13	0,13	0,13	0,13	0,13
204	1	0,09	0,12	0,13	0,13	0,13	0,13	0,13	0,13	0,13	0,13	0,13	0,13	0,13	0,13
205	1	0,09	0,12	0,13	0,13	0,13	0,13	0,13	0,13	0,13	0,13	0,13	0,13	0,13	0,13
206	1	0,09	0,12	0,13	0,13	0,13	0,13	0,13	0,13	0,13	0,13	0,13	0,13	0,13	0,13
207	1	0,09	0,12	0,13	0,13	0,13	0,13	0,13	0,13	0,13	0,13	0,13	0,13	0,13	0,13
208	2	2,72	3,94	4,83	6,01	6,90	7,44	8,39	9,11	10,70	11,20	17,29	22,30	34,21	40,22
209	2	2,72	3,94	4,83	6,01	6,90	7,44	8,39	9,11	10,70	11,20	17,29	22,30	34,21	40,22
210	2	2,72	3,94	4,83	6,01	6,90	7,44	8,39	9,11	10,70	11,20	17,29	22,30	34,21	40,22
211	2	2,72	3,94	4,83	6,01	6,90	7,44	8,39	9,11	10,70	11,20	17,29	22,30	34,21	40,22
212	2	2,72	3,94	4,83	6,01	6,90	7,44	8,39	9,11	10,70	11,20	17,29	22,30	34,21	40,22
213	2	2,72	3,94	4,83	6,01	6,90	7,44	8,39	9,11	10,70	11,20	17,29	22,30	34,21	40,22
214	1	0,26	0,33	0,36	0,36	0,36	0,36	0,36	0,36	0,36	0,36	0,36	0,36	0,36	0,36
215	1	0,26	0,33	0,36	0,36	0,36	0,36	0,36	0,36	0,36	0,36	0,36	0,36	0,36	0,36
216	1	0,26	0,33	0,36	0,36	0,36	0,36	0,36	0,36	0,36	0,36	0,36	0,36	0,36	0,36
217	1	0,26	0,33	0,36	0,36	0,36	0,36	0,36	0,36	0,36	0,36	0,36	0,36	0,36	0,36
218	1	0,26	0,33	0,36	0,36	0,36	0,36	0,36	0,36	0,36	0,36	0,36	0,36	0,36	0,36
219	1	0,26	0,33	0,36	0,36	0,36	0,36	0,36	0,36	0,36	0,36	0,36	0,36	0,36	0,36
220	2	2,74	3,96	4,84	6,04	6,98	7,54	8,50	9,33	10,72	11,23	17,29	22,30	34,21	40,22
221	2	2,74	3,96	4,84	6,04	6,98	7,54	8,50	9,33	10,72	11,23	17,29	22,30	34,21	40,22
222	2	2,74	3,96	4,84	6,04	6,98	7,54	8,50	9,33	10,72	11,23	17,29	22,30	34,21	40,22
223	2	2,74	3,96	4,84	6,04	6,98	7,54	8,50	9,33	10,72	11,23	17,29	22,30	34,21	40,22
224	2	2,74	3,96	4,84	6,04	6,98	7,54	8,50	9,33	10,72	11,23	17,29	22,30	34,21	40,22
225	2	2,74	3,96	4,84	6,04	6,98	7,54	8,50	9,33	10,72	11,23	17,29	22,30	34,21	40,22
226	1	0,01	0,01	0,01	0,01	0,02	0,02	0,03	0,04	0,04	0,04	0,05	0,06	0,07	0,08
227	1	0,00	0,00	0,00	0,00	0,00	0,00	0,00	0,00	0,00	0,00	0,00	0,00	0,00	0,00
228	1	0,01	0,01	0,01	0,02	0,02	0,02	0,03	0,04	0,04	0,04	0,05	0,06	0,07	0,08
229	1	0,01	0,01	0,01	0,02	0,02	0,02	0,03	0,04	0,04	0,04	0,05	0,06	0,07	0,08
230	1	0,04	0,07	0,09	0,11	0,15	0,19	0,24	0,29	0,33	0,34	0,41	0,46	0,60	0,66
231	1	0,04	0,07	0,09	0,11	0,15	0,19	0,24	0,29	0,33	0,34	0,41	0,46	0,60	0,66
232	1	0,04	0,07	0,09	0,11	0,15	0,19	0,24	0,29	0,33	0,34	0,41	0,46	0,60	0,66
233	2	2,77	4,01	4,90	6,12	7,11	7,69	8,71	9,59	10,80	11,31	17,39	22,45	34,47	40,45
234	2	2,73	3,94	4,76	5,92	6,69	7,41	8,18	8,72	10,55	11,08	15,41	20,98	32,37	37,01
235	2	2,73	3,94	4,76	5,92	6,69	7,41	8,18	8,72	10,55	11,08	15,41	20,98	32,37	37,01
236	2	2,73	3,94	4,76	5,91	6,67	7,38	8,16	8,70	10,55	11,08	15,36	20,94	32,31	36,96
237	2	2,73	3,94	4,76	5,91	6,67	7,38	8,16	8,70	10,55	11,08	15,36	20,94	32,31	36,96
238	2	2,73	3,94	4,76	5,91	6,67	7,38	8,16	8,70	10,55	11,08	15,36	20,94	32,31	36,96
239	1	0,37	0,59	0,75	0,96	1,29	1,61	2,06	2,42	2,72	2,80	3,32	3,74	4,74	5,19
240	1	0,14	0,22	0,28	0,37	0,51	0,66	0,88	1,06	1,22	1,26	1,54	1,76	2,32	2,58
241	1	0,50	0,80	1,02	1,32	1,79	2,24	2,90	3,44	3,90	4,01	4,80	5,44	6,99	7,70
242	1	0,50	0,80	1,02	1,32	1,79	2,24	2,90	3,44	3,90	4,01	4,80	5,44	6,99	7,70
243	1	0,50	0,80	1,02	1,32	1,79	2,24	2,90	3,44	3,90	4,01	4,80	5,44	6,99	7,70
244	1	0,50	0,80	1,02	1,32	1,79	2,24	2,90	3,44	3,90	4,01	4,80	5,44	6,99	7,70
245	1	0,50	0,80	1,02	1,32	1,79	2,24	2,90	3,44	3,90	4,01	4,80	5,44	6,99	7,70
246	2	3,19	4,61	5,60	6,99	8,21	9,37	10,74	11,77	12,58	13,07	17,93	24,28	37,24	42,57
247	2	3,19	4,61	5,60	6,99	8,21	9,37	10,74	11,77	12,58	13,07	17,93	24,28	37,24	42,57

WALD + CORBE
BERATENDE INGENIEURE

Anlage A.4.12: HQ_T-Tabelle, FGM-Variante P8

FGM		Variante P8													
Kn. Nr.	Abm.	HQ_1	HQ_2	HQ_3	HQ_5	HQ_{10}	HQ_{20}	HQ_{50}	HQ_{100}	HQ_{100k}	HQ_{200}	HQ_{500}	$HQ_{1.000}$	$HQ_{5.000}$	$HQ_{10.000}$
[-]		[m³/s]	[m³/s]	[m³/s]	[m³/s]	[m³/s]	[m³/s]	[m³/s]	[m³/s]	[m³/s]	[m³/s]	[m³/s]	[m³/s]	[m³/s]	[m³/s]
248	2	3,19	4,60	5,59	6,97	8,17	9,33	10,70	11,73	12,54	13,06	17,85	24,22	37,13	42,47
249	2	3,19	4,60	5,59	6,97	8,17	9,33	10,70	11,73	12,54	13,06	17,85	24,22	37,13	42,47
250	2	3,19	4,60	5,59	6,97	8,17	9,33	10,70	11,73	12,54	13,06	17,85	24,22	37,13	42,47
251	2	3,19	4,60	5,59	6,97	8,17	9,33	10,70	11,73	12,54	13,06	17,85	24,22	37,13	42,47
252	1	0,10	0,16	0,20	0,25	0,34	0,42	0,53	0,62	0,70	0,71	0,86	0,96	1,21	1,32
253	1	0,00	0,00	0,00	0,00	0,00	0,00	0,00	0,00	0,00	0,00	0,00	0,00	0,00	0,00
254	1	0,10	0,16	0,20	0,25	0,34	0,42	0,53	0,62	0,70	0,71	0,86	0,96	1,21	1,32
255	1	0,10	0,16	0,20	0,25	0,34	0,42	0,53	0,62	0,70	0,71	0,86	0,96	1,21	1,32
256	1	0,10	0,16	0,20	0,25	0,34	0,42	0,53	0,62	0,70	0,71	0,86	0,96	1,21	1,32
257	1	0,10	0,16	0,20	0,25	0,34	0,42	0,53	0,62	0,70	0,71	0,86	0,96	1,21	1,32
258	1	0,10	0,16	0,20	0,25	0,34	0,42	0,53	0,62	0,70	0,71	0,86	0,96	1,21	1,32
259	2	3,29	4,74	5,77	7,19	8,47	9,70	11,16	12,28	13,15	13,54	18,53	25,01	38,26	43,72
260	2	3,29	4,74	5,77	7,19	8,47	9,70	11,16	12,28	13,15	13,54	18,53	25,01	38,26	43,72
261	2	3,29	4,74	5,77	7,19	8,47	9,70	11,16	12,28	13,15	13,54	18,53	25,01	38,26	43,72
262	2	3,29	4,74	5,77	7,19	8,47	9,70	11,16	12,28	13,15	13,54	18,53	25,01	38,26	43,72
263	2	3,29	4,74	5,77	7,19	8,47	9,70	11,16	12,28	13,15	13,54	18,53	25,01	38,26	43,72
264	2	3,29	4,74	5,77	7,19	8,47	9,70	11,16	12,28	13,15	13,54	18,53	25,01	38,26	43,72
265	2	3,29	4,74	5,77	7,19	8,47	9,70	11,16	12,28	13,15	13,54	18,53	25,01	38,26	43,72
266	2	3,29	4,74	5,77	7,19	8,47	9,70	11,16	12,28	13,15	13,54	18,53	25,01	38,26	43,72
267	2	3,29	4,74	5,77	7,19	8,47	9,70	11,16	12,28	13,15	13,54	18,53	25,01	38,26	43,72
268	2	3,29	4,74	5,77	7,19	8,47	9,70	11,16	12,28	13,15	13,54	18,53	25,01	38,26	43,72
269	2	3,29	4,74	5,77	7,19	8,47	9,70	11,16	12,28	13,15	13,54	18,53	25,01	38,26	43,72
270	2	3,29	4,74	5,77	7,19	8,47	9,70	11,16	12,28	13,15	13,54	18,53	25,01	38,26	43,72
271	1	0,27	0,45	0,59	0,79	1,11	1,48	2,05	2,53	2,94	3,06	3,84	4,46	6,04	6,77
272	1	0,27	0,45	0,59	0,79	1,11	1,48	2,05	2,53	2,94	3,06	3,84	4,46	6,04	6,77
273	1	0,27	0,45	0,59	0,79	1,11	1,48	2,05	2,53	2,94	3,06	3,84	4,46	6,04	6,77
274	1	0,27	0,45	0,59	0,79	1,11	1,48	2,05	2,53	2,94	3,06	3,84	4,46	6,04	6,77
275	1	0,27	0,45	0,59	0,79	1,11	1,48	2,05	2,53	2,94	3,06	3,84	4,46	6,04	6,77
276	1	0,27	0,45	0,59	0,79	1,11	1,48	2,05	2,53	2,94	3,06	3,84	4,46	6,04	6,77
277	1	0,27	0,45	0,59	0,79	1,11	1,48	2,05	2,53	2,94	3,06	3,84	4,46	6,04	6,77
278	1	0,27	0,45	0,59	0,79	1,11	1,48	2,05	2,53	2,94	3,06	3,84	4,46	6,04	6,77
279	1	0,27	0,45	0,59	0,79	1,11	1,48	2,05	2,53	2,94	3,06	3,84	4,46	6,04	6,77
280	1	0,27	0,45	0,59	0,79	1,11	1,48	2,05	2,53	2,94	3,06	3,84	4,46	6,04	6,77
281	1	0,27	0,45	0,59	0,79	1,11	1,48	2,05	2,53	2,94	3,06	3,84	4,46	6,04	6,77
282	1	0,07	0,09	0,09	0,09	0,09	0,09	0,09	0,09	0,09	0,09	0,09	0,09	0,09	0,09
283	1	0,07	0,09	0,09	0,09	0,09	0,09	0,09	0,09	0,09	0,09	0,09	0,09	0,09	0,09
284	1	0,04	0,05	0,06	0,06	0,06	0,06	0,06	0,06	0,06	0,06	0,06	0,06	0,06	0,06
285	1	0,04	0,05	0,06	0,06	0,06	0,06	0,06	0,06	0,06	0,06	0,06	0,06	0,06	0,06
286	1	0,01	0,02	0,03	0,04	0,05	0,06	0,08	0,09	0,10	0,11	0,13	0,15	0,20	0,22
287	1	0,03	0,05	0,07	0,09	0,12	0,17	0,23	0,29	0,34	0,36	0,45	0,53	0,72	0,82
288	1	0,04	0,07	0,09	0,12	0,17	0,23	0,32	0,38	0,44	0,46	0,58	0,67	0,92	1,03
289	1	0,04	0,07	0,09	0,12	0,17	0,23	0,32	0,38	0,44	0,46	0,58	0,67	0,92	1,03
290	1	0,00	0,00	0,00	0,00	0,00	0,00	0,00	0,00	0,00	0,00	0,00	0,00	0,00	0,00
291	1	0,03	0,04	0,06	0,07	0,10	0,14	0,19	0,24	0,28	0,30	0,37	0,44	0,60	0,68
292	1	0,03	0,04	0,06	0,07	0,10	0,14	0,20	0,24	0,28	0,30	0,37	0,44	0,60	0,68
293	1	0,03	0,04	0,06	0,07	0,10	0,14	0,20	0,24	0,28	0,30	0,37	0,44	0,60	0,68
294	2	0,00	0,00	0,00	0,00	0,00	0,00	0,00	0,00	0,00	0,00	0,00	0,00	0,00	0,00
295	2	0,00	0,00	0,00	0,00	0,00	0,00	0,00	0,00	0,00	0,00	0,00	0,00	0,00	0,00
296	2	0,00	0,00	0,00	0,00	0,00	0,00	0,00	0,00	0,00	0,00	0,00	0,00	0,00	0,00
297	2	0,00	0,00	0,00	0,00	0,00	0,00	0,00	0,00	0,00	0,00	0,00	0,00	0,00	0,00
298	2	0,00	0,00	0,00	0,00	0,00	0,00	0,00	0,00	0,00	0,00	0,00	0,00	0,00	0,00
299	2	0,00	0,00	0,00	0,00	0,00	0,00	0,00	0,00	0,00	0,00	0,00	0,00	0,00	0,00
300	2	0,00	0,00	0,00	0,00	0,00	0,00	0,00	0,00	0,00	0,00	0,00	0,00	0,00	0,00
301	2	0,00	0,00	0,00	0,00	0,00	0,00	0,00	0,00	0,00	0,00	0,00	0,00	0,00	0,00
302	2	0,00	0,00	0,00	0,00	0,00	0,00	0,00	0,00	0,00	0,00	0,00	0,00	0,00	0,00
303	2	0,00	0,00	0,00	0,00	0,00	0,00	0,00	0,00	0,00	0,00	0,00	0,00	0,00	0,00
304	2	0,00	0,00	0,00	0,00	0,00	0,00	0,00	0,00	0,00	0,00	0,00	0,00	0,00	0,00
305	2	0,00	0,00	0,00	0,00	0,00	0,00	0,00	0,00	0,00	0,00	0,00	0,00	0,00	0,00
306	2	0,00	0,00	0,00	0,00	0,00	0,00	0,00	0,00	0,00	0,00	0,00	0,00	0,00	0,00
307	2	0,00	0,00	0,00	0,00	0,00	0,00	0,00	0,00	0,00	0,00	0,00	0,00	0,00	0,00
308	2	0,00	0,00	0,00	0,00	0,00	0,00	0,00	0,00	0,00	0,00	0,00	0,00	0,00	0,00
309	2	0,00	0,00	0,00	0,00	0,00	0,00	0,00	0,00	0,00	0,00	0,00	0,00	0,00	0,00

WALD + CORBE
BERATENDE INGENIEURE

Anlage A.4.12: HQ_T-Tabelle, FGM-Variante P8

FGM		Variante P8													
Kn. Nr.	Abm.	HQ_1	HQ_2	HQ_3	HQ_5	HQ_{10}	HQ_{20}	HQ_{50}	HQ_{100}	HQ_{100k}	HQ_{200}	HQ_{500}	$HQ_{1.000}$	$HQ_{5.000}$	$HQ_{10.000}$
[-]		[m³/s]	[m³/s]	[m³/s]	[m³/s]	[m³/s]	[m³/s]	[m³/s]	[m³/s]	[m³/s]	[m³/s]	[m³/s]	[m³/s]	[m³/s]	[m³/s]
310	2	0,00	0,00	0,00	0,00	0,00	0,00	0,00	0,00	0,00	0,00	0,00	0,00	0,00	0,00
311	2	0,57	0,85	1,04	1,34	1,86	2,41	3,22	3,89	4,49	4,63	5,69	6,53	8,64	9,63
312	2	0,27	0,45	0,58	0,77	1,05	1,37	1,87	2,28	2,62	2,73	3,38	3,89	5,20	5,80
313	2	0,00	0,00	0,00	0,00	0,00	0,00	0,00	0,00	0,00	0,00	0,00	0,00	0,00	0,00
314	2	0,84	1,25	1,57	2,05	2,82	3,67	4,93	5,96	6,88	7,11	8,76	10,09	13,40	14,94
315	2	0,84	1,25	1,57	2,05	2,82	3,67	4,93	5,96	6,88	7,11	8,76	10,09	13,40	14,94
316	2	0,84	1,25	1,57	2,05	2,82	3,67	4,93	5,96	6,88	7,11	8,76	10,09	13,40	14,94
317	2	0,84	1,25	1,57	2,05	2,82	3,67	4,93	5,96	6,88	7,11	8,76	10,09	13,40	14,94
318	2	0,84	1,25	1,57	2,05	2,82	3,67	4,93	5,96	6,88	7,11	8,76	10,09	13,40	14,94
319	2	0,84	1,25	1,57	2,05	2,82	3,67	4,93	5,96	6,88	7,11	8,76	10,09	13,40	14,94
320	2	0,84	1,25	1,57	2,05	2,82	3,67	4,93	5,96	6,88	7,11	8,76	10,09	13,40	14,94
321	2	0,84	1,25	1,57	2,05	2,82	3,67	4,93	5,96	6,88	7,11	8,76	10,09	13,40	14,94
322	2	0,84	1,25	1,57	2,05	2,82	3,67	4,93	5,96	6,88	7,11	8,76	10,09	13,40	14,94
323	2	0,84	1,25	1,57	2,05	2,82	3,67	4,93	5,96	6,88	7,11	8,76	10,09	13,40	14,94
324	1	0,04	0,07	0,09	0,12	0,16	0,21	0,28	0,34	0,39	0,40	0,50	0,57	0,75	0,84
325	1	0,28	0,48	0,62	0,82	1,12	1,46	1,99	2,43	2,81	2,91	3,61	4,16	5,56	6,19
326	1	0,32	0,55	0,70	0,93	1,27	1,66	2,26	2,76	3,18	3,30	4,09	4,71	6,29	7,00
327	1	0,32	0,55	0,70	0,93	1,27	1,66	2,26	2,76	3,18	3,30	4,09	4,71	6,29	7,00
328	1	0,32	0,55	0,70	0,93	1,27	1,66	2,26	2,76	3,18	3,30	4,09	4,71	6,29	7,00
329	1	0,32	0,55	0,70	0,93	1,27	1,66	2,26	2,76	3,18	3,30	4,09	4,71	6,29	7,00
330	1	0,32	0,55	0,70	0,93	1,27	1,66	2,26	2,76	3,18	3,30	4,09	4,71	6,29	7,00
331	1	0,32	0,55	0,70	0,93	1,27	1,66	2,26	2,76	3,18	3,30	4,09	4,71	6,29	7,00
332	1	0,32	0,55	0,70	0,93	1,27	1,66	2,26	2,76	3,18	3,30	4,09	4,71	6,29	7,00
333	1	0,32	0,55	0,70	0,93	1,27	1,66	2,26	2,76	3,18	3,30	4,09	4,71	6,29	7,00
334	1	0,32	0,55	0,70	0,93	1,27	1,66	2,26	2,76	3,18	3,30	4,09	4,71	6,29	7,00
335	1	0,32	0,55	0,70	0,93	1,27	1,66	2,26	2,76	3,18	3,30	4,09	4,71	6,29	7,00
336	2	1,12	1,72	2,18	2,87	3,90	5,09	6,87	8,37	9,58	9,98	12,30	14,17	18,87	21,05
337	2	1,12	1,72	2,18	2,87	3,90	5,09	6,87	8,37	9,58	9,98	12,30	14,17	18,87	21,05
338	2	1,12	1,72	2,18	2,87	3,90	5,08	6,87	8,37	9,58	9,97	12,29	14,16	18,86	21,04
339	2	1,12	1,72	2,18	2,87	3,90	5,08	6,87	8,37	9,58	9,97	12,29	14,16	18,86	21,04
340	2	1,12	1,72	2,18	2,87	3,90	5,08	6,87	8,37	9,58	9,97	12,29	14,16	18,86	21,04
341	2	1,12	1,72	2,18	2,87	3,90	5,08	6,87	8,37	9,58	9,97	12,29	14,16	18,86	21,04
342	1	0,01	0,02	0,03	0,04	0,05	0,06	0,09	0,11	0,12	0,13	0,16	0,19	0,25	0,28
343	1	0,25	0,41	0,54	0,71	0,98	1,29	1,79	2,23	2,60	2,70	3,41	3,97	5,42	6,09
344	1	0,00	0,00	0,00	0,00	0,00	0,00	0,00	0,00	0,00	0,00	0,00	0,00	0,00	0,00
345	1	0,26	0,43	0,56	0,74	1,02	1,34	1,88	2,34	2,72	2,83	3,56	4,15	5,66	6,37
346	1	0,26	0,43	0,56	0,74	1,02	1,34	1,88	2,34	2,72	2,83	3,56	4,15	5,66	6,37
347	1	0,26	0,43	0,56	0,74	1,02	1,34	1,88	2,34	2,72	2,83	3,56	4,15	5,66	6,37
348	1	0,26	0,43	0,56	0,74	1,02	1,34	1,88	2,34	2,72	2,83	3,56	4,15	5,66	6,37
349	1	0,26	0,43	0,56	0,74	1,02	1,34	1,88	2,34	2,72	2,83	3,56	4,15	5,66	6,37
350	2	1,31	2,02	2,58	3,39	4,63	6,03	8,19	10,00	11,46	11,94	14,76	17,03	22,75	25,41
351	2	1,31	2,02	2,58	3,39	4,63	6,03	8,19	10,00	11,46	11,94	14,76	17,03	22,75	25,41
352	2	1,31	2,02	2,58	3,39	4,63	6,03	8,19	10,00	11,46	11,94	14,76	17,03	22,75	25,41
353	2	1,31	2,02	2,58	3,39	4,63	6,03	8,19	10,00	11,46	11,94	14,76	17,03	22,75	25,41
354	2	1,31	2,02	2,58	3,39	4,63	6,03	8,19	10,00	11,46	11,94	14,76	17,03	22,75	25,41
355	2	1,31	2,02	2,58	3,39	4,63	6,03	8,19	10,00	11,46	11,94	14,76	17,03	22,75	25,41
356	1	0,04	0,06	0,08	0,11	0,15	0,20	0,27	0,33	0,39	0,40	0,50	0,58	0,78	0,88
357	1	0,08	0,13	0,16	0,21	0,30	0,39	0,54	0,67	0,78	0,81	1,02	1,19	1,62	1,82
358	1	0,00	0,00	0,00	0,00	0,00	0,00	0,00	0,00	0,00	0,00	0,00	0,00	0,00	0,00
359	1	0,11	0,18	0,24	0,31	0,44	0,58	0,81	1,00	1,16	1,21	1,52	1,77	2,40	2,70
360	1	0,11	0,18	0,24	0,31	0,44	0,58	0,81	1,00	1,16	1,21	1,52	1,77	2,40	2,70
361	1	0,11	0,18	0,24	0,31	0,44	0,58	0,81	1,00	1,16	1,21	1,52	1,77	2,40	2,70
362	1	0,11	0,18	0,24	0,31	0,44	0,58	0,81	1,00	1,16	1,21	1,52	1,77	2,40	2,70
363	1	0,11	0,18	0,24	0,31	0,44	0,58	0,81	1,00	1,16	1,21	1,52	1,77	2,40	2,70
364	2	1,39	2,17	2,77	3,65	4,98	6,49	8,82	10,79	12,37	12,89	15,95	18,42	24,63	27,52
365	2	1,39	2,17	2,77	3,65	4,98	6,49	8,82	10,79	12,37	12,89	15,95	18,42	24,63	27,52
366	2	1,39	2,17	2,77	3,65	4,98	6,49	8,82	10,79	12,37	12,89	15,95	18,42	24,63	27,52
367	2	1,39	2,17	2,77	3,65	4,98	6,49	8,82	10,79	12,37	12,89	15,95	18,42	24,63	27,52
368	2	1,39	2,17	2,77	3,65	4,98	6,49	8,82	10,79	12,37	12,89	15,95	18,42	24,63	27,52
369	2	1,39	2,17	2,77	3,65	4,98	6,49	8,82	10,79	12,37	12,89	15,95	18,42	24,63	27,52
370	1	0,20	0,33	0,43	0,58	0,81	1,07	1,48	1,82	2,11	2,20	2,74	3,18	4,28	4,80
371	1	0,20	0,33	0,43	0,58	0,81	1,07	1,48	1,82	2,11	2,20	2,74	3,18	4,28	4,80

WALD + CORBE
BERATENDE INGENIEURE

Anlage A.4.12: HQ_T-Tabelle, FGM-Variante P8

FGM		Variante P8													
Kn. Nr.	Abm.	HQ_1	HQ_2	HQ_3	HQ_5	HQ_{10}	HQ_{20}	HQ_{50}	HQ_{100}	HQ_{100k}	HQ_{200}	HQ_{500}	$HQ_{1.000}$	$HQ_{5.000}$	$HQ_{10.000}$
[-]		[m³/s]	[m³/s]	[m³/s]	[m³/s]	[m³/s]	[m³/s]	[m³/s]	[m³/s]	[m³/s]	[m³/s]	[m³/s]	[m³/s]	[m³/s]	[m³/s]
372	1	0,20	0,33	0,43	0,58	0,81	1,07	1,48	1,82	2,11	2,20	2,74	3,18	4,28	4,80
373	1	0,20	0,33	0,43	0,58	0,81	1,07	1,48	1,82	2,11	2,20	2,74	3,18	4,28	4,80
374	1	0,20	0,33	0,43	0,58	0,81	1,07	1,48	1,82	2,11	2,20	2,74	3,18	4,28	4,80
375	1	0,20	0,33	0,43	0,58	0,81	1,07	1,48	1,82	2,11	2,20	2,74	3,18	4,28	4,80
376	2	1,55	2,43	3,11	4,10	5,62	7,33	9,98	12,22	14,03	14,63	18,11	20,93	28,05	31,37
377	2	1,55	2,43	3,11	4,10	5,62	7,33	9,98	12,22	14,03	14,63	18,11	20,93	28,05	31,37
378	2	1,55	2,43	3,11	4,10	5,62	7,33	9,98	12,22	14,03	14,63	18,11	20,93	28,05	31,37
379	2	1,55	2,43	3,11	4,10	5,62	7,33	9,98	12,22	14,03	14,63	18,11	20,93	28,05	31,37
380	2	1,55	2,43	3,11	4,10	5,62	7,33	9,98	12,22	14,03	14,63	18,11	20,93	28,05	31,37
381	2	1,55	2,43	3,11	4,10	5,62	7,33	9,98	12,22	14,03	14,63	18,11	20,93	28,05	31,37
382	1	0,05	0,08	0,10	0,14	0,18	0,24	0,33	0,41	0,47	0,49	0,60	0,70	0,93	1,04
383	1	0,12	0,20	0,26	0,35	0,49	0,64	0,90	1,11	1,29	1,34	1,68	1,96	2,65	2,98
384	1	0,00	0,00	0,00	0,00	0,00	0,00	0,00	0,00	0,00	0,00	0,00	0,00	0,00	0,00
385	1	0,16	0,27	0,36	0,48	0,67	0,89	1,23	1,51	1,76	1,83	2,29	2,65	3,58	4,01
386	1	0,16	0,27	0,36	0,48	0,67	0,89	1,23	1,51	1,76	1,83	2,29	2,65	3,58	4,01
387	1	0,16	0,27	0,36	0,48	0,67	0,89	1,23	1,51	1,76	1,83	2,29	2,65	3,58	4,01
388	1	0,16	0,27	0,36	0,48	0,67	0,89	1,23	1,51	1,76	1,83	2,29	2,65	3,58	4,01
389	1	0,16	0,27	0,36	0,48	0,67	0,89	1,23	1,51	1,76	1,83	2,29	2,65	3,58	4,01
390	2	1,68	2,65	3,39	4,48	6,16	8,03	10,95	13,42	15,43	16,09	19,95	23,08	30,95	34,62
391	2	1,68	2,65	3,39	4,48	6,16	8,03	10,95	13,42	15,43	16,09	19,95	23,08	30,95	34,62
392	2	1,68	2,65	3,39	4,48	6,16	8,03	10,95	13,42	15,43	16,09	19,95	23,08	30,95	34,62
393	2	1,68	2,65	3,39	4,48	6,16	8,03	10,95	13,42	15,43	16,09	19,95	23,08	30,95	34,62
394	2	1,68	2,65	3,39	4,48	6,16	8,03	10,95	13,42	15,43	16,09	19,95	23,08	30,95	34,62
395	2	1,68	2,65	3,39	4,48	6,16	8,03	10,95	13,42	15,43	16,09	19,95	23,08	30,95	34,62
396	1	0,08	0,14	0,18	0,24	0,34	0,46	0,62	0,77	0,89	0,94	1,18	1,37	1,88	2,11
397	1	0,08	0,14	0,18	0,24	0,34	0,46	0,62	0,77	0,89	0,94	1,18	1,37	1,88	2,11
398	1	0,08	0,14	0,18	0,24	0,34	0,46	0,62	0,77	0,89	0,94	1,18	1,37	1,88	2,11
399	1	0,08	0,14	0,18	0,24	0,34	0,46	0,62	0,77	0,89	0,94	1,18	1,37	1,88	2,11
400	1	0,08	0,14	0,18	0,24	0,34	0,46	0,62	0,77	0,89	0,94	1,18	1,37	1,88	2,11
401	1	0,08	0,14	0,18	0,24	0,34	0,46	0,62	0,77	0,89	0,94	1,18	1,37	1,88	2,11
402	2	1,74	2,75	3,52	4,66	6,42	8,37	11,42	14,00	16,11	16,79	20,82	24,09	32,34	36,20
403	2	1,74	2,75	3,52	4,66	6,42	8,37	11,42	14,00	16,11	16,79	20,82	24,09	32,34	36,20
404	2	1,74	2,75	3,52	4,66	6,42	8,37	11,42	14,00	16,11	16,79	20,82	24,09	32,34	36,20
405	2	1,74	2,75	3,52	4,66	6,42	8,37	11,42	14,00	16,11	16,79	20,82	24,09	32,34	36,20
406	2	1,74	2,75	3,52	4,66	6,42	8,37	11,42	14,00	16,11	16,79	20,82	24,09	32,34	36,20
407	2	1,74	2,75	3,52	4,66	6,42	8,37	11,42	14,00	16,11	16,79	20,82	24,09	32,34	36,20
408	1	0,08	0,13	0,17	0,23	0,32	0,43	0,59	0,73	0,85	0,88	1,11	1,29	1,75	1,97
409	1	0,08	0,13	0,17	0,23	0,32	0,43	0,59	0,73	0,85	0,88	1,11	1,29	1,75	1,97
410	1	0,08	0,13	0,17	0,23	0,32	0,43	0,59	0,73	0,85	0,88	1,11	1,29	1,75	1,97
411	1	0,08	0,13	0,17	0,23	0,32	0,43	0,59	0,73	0,85	0,88	1,11	1,29	1,75	1,97
412	1	0,08	0,13	0,17	0,23	0,32	0,43	0,59	0,73	0,85	0,88	1,11	1,29	1,75	1,97
413	1	0,08	0,13	0,17	0,23	0,32	0,43	0,59	0,73	0,85	0,88	1,11	1,29	1,75	1,97
414	2	1,80	2,85	3,65	4,83	6,65	8,68	11,85	14,55	16,74	17,46	21,67	25,08	33,68	37,70
415	2	1,80	2,85	3,65	4,83	6,65	8,68	11,85	14,55	16,74	17,46	21,67	25,08	33,68	37,70
416	2	1,80	2,85	3,65	4,83	6,65	8,68	11,85	14,55	16,74	17,46	21,67	25,08	33,68	37,70
417	2	1,80	2,85	3,65	4,83	6,65	8,68	11,85	14,55	16,74	17,46	21,67	25,08	33,68	37,70
418	2	1,80	2,85	3,65	4,83	6,65	8,68	11,85	14,55	16,74	17,46	21,67	25,08	33,68	37,70
419	2	1,80	2,85	3,65	4,83	6,65	8,68	11,85	14,55	16,74	17,46	21,67	25,08	33,68	37,70
420	1	0,05	0,09	0,12	0,16	0,21	0,28	0,38	0,47	0,54	0,55	0,69	0,79	1,05	1,18
421	1	0,18	0,30	0,39	0,52	0,72	0,95	1,32	1,62	1,88	1,95	2,44	2,82	3,81	4,27
422	1	0,00	0,00	0,00	0,00	0,00	0,00	0,00	0,00	0,00	0,00	0,00	0,00	0,00	0,00
423	1	0,23	0,39	0,50	0,67	0,94	1,23	1,69	2,08	2,41	2,50	3,12	3,61	4,86	5,43
424	1	0,23	0,39	0,50	0,67	0,94	1,23	1,69	2,08	2,41	2,50	3,12	3,61	4,86	5,43
425	1	0,23	0,39	0,50	0,67	0,94	1,23	1,69	2,08	2,41	2,50	3,12	3,61	4,86	5,43
426	1	0,23	0,39	0,50	0,67	0,94	1,23	1,69	2,08	2,41	2,50	3,12	3,61	4,86	5,43
427	1	0,23	0,39	0,50	0,67	0,94	1,23	1,69	2,08	2,41	2,50	3,12	3,61	4,86	5,43
428	2	2,00	3,17	4,06	5,38	7,42	9,68	13,23	16,24	18,70	19,50	24,23	28,07	37,75	42,27
429	2	2,00	3,17	4,06	5,38	7,42	9,68	13,23	16,24	18,70	19,50	24,23	28,07	37,75	42,27
430	2	2,00	3,16	4,06	5,37	7,41	9,67	13,22	16,23	18,69	19,49	24,20	28,03	37,68	42,20
431	2	2,00	3,16	4,06	5,37	7,41	9,67	13,22	16,23	18,69	19,49	24,20	28,03	37,68	42,20
432	2	2,00	3,16	4,06	5,37	7,41	9,67	13,22	16,23	18,69	19,49	24,20	28,03	37,68	42,20
433	2	2,00	3,16	4,06	5,37	7,41	9,67	13,22	16,23	18,69	19,49	24,20	28,03	37,68	42,20

WALD + CORBE
BERATENDE INGENIEURE

Anlage A.4.12: HQ_T-Tabelle, FGM-Variante P8

FGM		Variante P8													
Kn. Nr.	Abm.	HQ_1	HQ_2	HQ_3	HQ_5	HQ_{10}	HQ_{20}	HQ_{50}	HQ_{100}	HQ_{100k}	HQ_{200}	HQ_{500}	$HQ_{1.000}$	$HQ_{5.000}$	$HQ_{10.000}$
[-]		[m³/s]	[m³/s]	[m³/s]	[m³/s]	[m³/s]	[m³/s]	[m³/s]	[m³/s]	[m³/s]	[m³/s]	[m³/s]	[m³/s]	[m³/s]	[m³/s]
434	1	0,19	0,32	0,41	0,55	0,77	1,01	1,39	1,71	1,99	2,06	2,58	2,98	4,02	4,50
435	1	0,19	0,32	0,41	0,55	0,77	1,01	1,39	1,71	1,99	2,06	2,58	2,98	4,02	4,50
436	1	0,19	0,32	0,41	0,55	0,77	1,01	1,39	1,71	1,99	2,06	2,58	2,98	4,02	4,50
437	1	0,19	0,32	0,41	0,55	0,77	1,01	1,39	1,71	1,99	2,06	2,58	2,98	4,02	4,50
438	1	0,19	0,32	0,41	0,55	0,77	1,01	1,39	1,71	1,99	2,06	2,58	2,98	4,02	4,50
439	1	0,19	0,32	0,41	0,55	0,77	1,01	1,39	1,71	1,99	2,06	2,58	2,98	4,02	4,50
440	2	2,15	3,41	4,38	5,80	8,00	10,47	14,32	17,59	20,25	21,13	26,24	30,43	40,95	45,85
441	2	2,15	3,41	4,38	5,80	8,00	10,47	14,32	17,59	20,25	21,13	26,24	30,43	40,95	45,85
442	2	2,15	3,41	4,38	5,80	8,00	10,47	14,32	17,59	20,25	21,13	26,24	30,43	40,95	45,85
443	2	2,15	3,41	4,38	5,80	8,00	10,47	14,32	17,59	20,25	21,13	26,24	30,43	40,95	45,85
444	2	2,15	3,41	4,38	5,80	8,00	10,47	14,32	17,59	20,25	21,13	26,24	30,43	40,95	45,85
445	2	2,15	3,41	4,38	5,80	8,00	10,47	14,32	17,59	20,25	21,13	26,24	30,43	40,95	45,85
446	1	0,09	0,14	0,18	0,24	0,34	0,45	0,63	0,77	0,90	0,94	1,18	1,37	1,86	2,09
447	1	0,00	0,00	0,00	0,00	0,00	0,00	0,00	0,00	0,00	0,00	0,00	0,00	0,00	0,00
448	1	0,09	0,14	0,18	0,24	0,34	0,45	0,63	0,77	0,90	0,94	1,18	1,37	1,86	2,09
449	1	0,09	0,14	0,18	0,24	0,34	0,45	0,63	0,77	0,90	0,94	1,18	1,37	1,86	2,09
450	1	0,09	0,14	0,18	0,24	0,34	0,45	0,63	0,77	0,90	0,94	1,18	1,37	1,86	2,09
451	1	0,09	0,14	0,18	0,24	0,34	0,45	0,63	0,77	0,90	0,94	1,18	1,37	1,86	2,09
452	1	0,09	0,14	0,18	0,24	0,34	0,45	0,63	0,77	0,90	0,94	1,18	1,37	1,86	2,09
453	2	2,21	3,51	4,51	5,98	8,26	10,81	14,79	18,18	20,94	21,85	27,14	31,46	42,36	47,45
454	2	2,21	3,51	4,51	5,98	8,26	10,81	14,79	18,18	20,94	21,85	27,14	31,46	42,36	47,45
455	2	2,21	3,51	4,51	5,98	8,26	10,81	14,79	18,18	20,94	21,85	27,14	31,46	42,36	47,45
456	2	2,21	3,51	4,51	5,98	8,26	10,81	14,79	18,18	20,94	21,85	27,14	31,46	42,36	47,45
457	2	2,21	3,51	4,51	5,98	8,26	10,81	14,79	18,18	20,94	21,85	27,14	31,46	42,36	47,45
458	2	2,21	3,51	4,51	5,98	8,26	10,81	14,79	18,18	20,94	21,85	27,14	31,46	42,36	47,45
459	1	0,18	0,30	0,39	0,51	0,69	0,92	1,28	1,59	1,85	1,92	2,42	2,81	3,84	4,32
460	1	0,18	0,30	0,39	0,51	0,69	0,92	1,28	1,59	1,85	1,92	2,42	2,81	3,84	4,32
461	1	0,18	0,30	0,39	0,51	0,69	0,92	1,28	1,59	1,85	1,92	2,42	2,81	3,84	4,32
462	1	0,18	0,30	0,39	0,51	0,69	0,92	1,28	1,59	1,85	1,92	2,42	2,81	3,84	4,32
463	1	0,18	0,30	0,39	0,51	0,69	0,92	1,28	1,59	1,85	1,92	2,42	2,81	3,84	4,32
464	1	0,18	0,30	0,39	0,51	0,69	0,92	1,28	1,59	1,85	1,92	2,42	2,81	3,84	4,32
465	2	2,34	3,70	4,76	6,31	8,72	11,42	15,65	19,24	22,17	23,13	28,76	33,37	44,97	50,38
466	2	2,34	3,70	4,76	6,31	8,72	11,42	15,65	19,24	22,17	23,13	28,76	33,37	44,97	50,38
467	2	2,34	3,70	4,76	6,31	8,72	11,42	15,65	19,24	22,17	23,13	28,76	33,37	44,97	50,38
468	2	2,34	3,70	4,76	6,31	8,72	11,42	15,65	19,24	22,17	23,13	28,76	33,37	44,97	50,38
469	2	2,34	3,70	4,76	6,31	8,72	11,42	15,65	19,24	22,17	23,13	28,76	33,37	44,97	50,38
470	2	2,34	3,70	4,76	6,31	8,72	11,42	15,65	19,24	22,17	23,13	28,76	33,37	44,97	50,38
471	1	0,22	0,34	0,44	0,58	0,79	1,03	1,38	1,67	1,92	1,98	2,44	2,81	3,70	4,12
472	1	0,32	0,55	0,70	0,93	1,28	1,67	2,28	2,79	3,21	3,34	4,13	4,78	6,38	7,11
473	1	0,00	0,00	0,00	0,00	0,00	0,00	0,00	0,00	0,00	0,00	0,00	0,00	0,00	0,00
474	1	0,52	0,88	1,12	1,49	2,03	2,66	3,59	4,39	5,04	5,24	6,46	7,46	9,92	11,06
475	1	0,52	0,88	1,12	1,49	2,03	2,66	3,59	4,39	5,04	5,24	6,46	7,46	9,92	11,06
476	1	0,52	0,88	1,12	1,49	2,03	2,66	3,59	4,39	5,04	5,24	6,46	7,46	9,92	11,06
477	1	0,52	0,88	1,12	1,49	2,03	2,66	3,59	4,39	5,04	5,24	6,46	7,46	9,92	11,06
478	1	0,52	0,88	1,12	1,49	2,03	2,66	3,59	4,39	5,04	5,24	6,46	7,46	9,92	11,06
479	2	2,83	4,45	5,71	7,58	10,47	13,70	18,75	23,05	26,57	27,70	34,42	39,90	53,70	60,14
480	2	2,83	4,45	5,71	7,58	10,47	13,70	18,75	23,05	26,57	27,70	34,42	39,90	53,70	60,14
481	2	2,83	4,45	5,71	7,58	10,47	13,70	18,75	23,05	26,57	27,70	34,42	39,90	53,70	60,14
482	2	2,83	4,45	5,71	7,58	10,47	13,70	18,75	23,05	26,57	27,70	34,42	39,90	53,70	60,14
483	2	2,83	4,45	5,71	7,58	10,47	13,70	18,75	23,05	26,57	27,70	34,42	39,90	53,70	60,14
484	2	2,83	4,45	5,71	7,58	10,47	13,70	18,75	23,05	26,57	27,70	34,42	39,90	53,70	60,14
485	1	0,15	0,26	0,33	0,44	0,62	0,82	1,13	1,38	1,60	1,66	2,07	2,40	3,23	3,61
486	1	0,15	0,26	0,33	0,44	0,62	0,82	1,13	1,38	1,60	1,66	2,07	2,40	3,23	3,61
487	1	0,15	0,26	0,33	0,44	0,62	0,82	1,13	1,38	1,60	1,66	2,07	2,40	3,23	3,61
488	1	0,15	0,26	0,33	0,44	0,62	0,82	1,13	1,38	1,60	1,66	2,07	2,40	3,23	3,61
489	1	0,15	0,26	0,33	0,44	0,62	0,82	1,13	1,38	1,60	1,66	2,07	2,40	3,23	3,61
490	1	0,15	0,26	0,33	0,44	0,62	0,82	1,13	1,38	1,60	1,66	2,07	2,40	3,23	3,61
491	2	2,95	4,62	5,94	7,88	10,89	14,27	19,54	24,01	27,68	28,87	35,90	41,64	56,07	62,80
492	2	2,95	4,62	5,94	7,88	10,89	14,27	19,54	24,01	27,68	28,87	35,90	41,64	56,07	62,80
493	2	2,95	4,62	5,94	7,88	10,89	14,27	19,54	24,01	27,68	28,87	35,90	41,64	56,07	62,80
494	2	2,95	4,62	5,94	7,88	10,89	14,27	19,54	24,01	27,68	28,87	35,90	41,64	56,07	62,80
495	2	2,95	4,62	5,94	7,88	10,89	14,27	19,54	24,01	27,68	28,87	35,90	41,64	56,07	62,80

WALD + CORBE
BERATENDE INGENIEURE

Anlage A.4.12: HQ_T-Tabelle, FGM-Variante P8

FGM		Variante P8													
Kn. Nr.	Abm.	HQ_1	HQ_2	HQ_3	HQ_5	HQ_{10}	HQ_{20}	HQ_{50}	HQ_{100}	HQ_{100k}	HQ_{200}	HQ_{500}	$HQ_{1.000}$	$HQ_{5.000}$	$HQ_{10.000}$
[-]		[m³/s]	[m³/s]	[m³/s]	[m³/s]	[m³/s]	[m³/s]	[m³/s]	[m³/s]	[m³/s]	[m³/s]	[m³/s]	[m³/s]	[m³/s]	[m³/s]
496	2	2,95	4,62	5,94	7,88	10,89	14,27	19,54	24,01	27,68	28,87	35,90	41,64	56,07	62,80
497	1	0,56	0,83	1,03	1,36	1,86	2,39	3,18	3,82	4,37	4,53	5,51	6,31	8,30	9,20
498	1	0,22	0,38	0,48	0,64	0,87	1,14	1,54	1,88	2,16	2,24	2,76	3,18	4,22	4,72
499	1	0,00	0,00	0,00	0,00	0,00	0,00	0,00	0,00	0,00	0,00	0,00	0,00	0,00	0,00
500	1	0,77	1,16	1,48	1,96	2,69	3,47	4,64	5,60	6,42	6,64	8,11	9,32	12,28	13,64
501	1	0,77	1,16	1,48	1,96	2,69	3,47	4,64	5,60	6,42	6,64	8,11	9,32	12,28	13,64
502	1	0,77	1,16	1,48	1,96	2,69	3,47	4,64	5,60	6,42	6,64	8,11	9,32	12,28	13,64
503	1	0,77	1,16	1,48	1,96	2,69	3,47	4,64	5,60	6,42	6,64	8,11	9,32	12,28	13,64
504	1	0,77	1,16	1,48	1,96	2,69	3,47	4,64	5,60	6,42	6,64	8,11	9,32	12,28	13,64
505	3	3,48	5,21	6,38	8,27	11,40	14,89	20,35	24,96	29,37	29,94	37,26	43,18	58,10	65,09
506	3	3,48	5,21	6,38	8,27	11,40	14,89	20,35	24,96	29,37	29,94	37,26	43,18	58,10	65,09
507	3	3,48	5,21	6,38	8,26	11,39	14,88	20,34	24,95	29,36	29,94	37,23	43,15	58,07	65,07
508	3	3,48	5,21	6,38	8,26	11,39	14,88	20,34	24,95	29,36	29,94	37,23	43,15	58,07	65,07
509	3	3,48	5,21	6,38	8,26	11,39	14,88	20,34	24,95	29,36	29,94	37,23	43,15	58,07	65,07
510	3	3,48	5,21	6,38	8,26	11,39	14,88	20,34	24,95	29,36	29,94	37,23	43,15	58,07	65,07
511	1	0,05	0,08	0,10	0,14	0,20	0,26	0,37	0,45	0,53	0,55	0,70	0,82	1,13	1,27
512	1	0,05	0,08	0,10	0,14	0,20	0,26	0,37	0,45	0,53	0,55	0,70	0,82	1,13	1,27
513	1	0,05	0,08	0,10	0,14	0,20	0,26	0,37	0,45	0,53	0,55	0,70	0,82	1,13	1,27
514	1	0,05	0,08	0,10	0,14	0,20	0,26	0,37	0,45	0,53	0,55	0,70	0,82	1,13	1,27
515	1	0,05	0,08	0,10	0,14	0,20	0,26	0,37	0,45	0,53	0,55	0,70	0,82	1,13	1,27
516	1	0,05	0,08	0,10	0,14	0,20	0,26	0,37	0,45	0,53	0,55	0,70	0,82	1,13	1,27
517	3	3,52	5,26	6,44	8,32	11,47	14,99	20,49	25,13	29,59	30,16	37,52	43,47	58,51	65,56
518	3	3,52	5,26	6,44	8,32	11,47	14,99	20,49	25,13	29,59	30,16	37,52	43,47	58,51	65,56
519	3	3,52	5,26	6,44	8,32	11,47	14,99	20,49	25,13	29,59	30,16	37,52	43,47	58,51	65,56
520	3	3,52	5,26	6,44	8,32	11,47	14,99	20,49	25,13	29,59	30,16	37,52	43,47	58,51	65,56
521	3	3,52	5,26	6,44	8,32	11,47	14,99	20,49	25,13	29,59	30,16	37,52	43,47	58,51	65,56
522	3	3,52	5,26	6,44	8,32	11,47	14,99	20,49	25,13	29,59	30,16	37,52	43,47	58,51	65,56
523	1	0,25	0,38	0,48	0,64	0,88	1,13	1,52	1,83	2,10	2,17	2,65	3,04	4,03	4,47
524	1	0,10	0,16	0,21	0,28	0,39	0,51	0,70	0,86	0,99	1,03	1,27	1,47	1,96	2,19
525	1	0,00	0,00	0,00	0,00	0,00	0,00	0,00	0,00	0,00	0,00	0,00	0,00	0,00	0,00
526	1	0,33	0,53	0,67	0,89	1,22	1,58	2,12	2,57	2,95	3,06	3,75	4,31	5,73	6,37
527	1	0,33	0,53	0,67	0,89	1,22	1,58	2,12	2,57	2,95	3,06	3,75	4,31	5,73	6,37
528	1	0,33	0,53	0,67	0,89	1,22	1,58	2,12	2,57	2,95	3,06	3,75	4,31	5,73	6,37
529	1	0,33	0,53	0,67	0,89	1,22	1,58	2,12	2,57	2,95	3,06	3,75	4,31	5,73	6,37
530	1	0,33	0,53	0,67	0,89	1,22	1,58	2,12	2,57	2,95	3,06	3,75	4,31	5,73	6,37
531	3	3,82	5,71	6,99	8,96	12,34	16,14	22,06	27,04	31,83	32,45	40,35	46,75	62,87	70,45
532	3	3,82	5,71	6,99	8,96	12,34	16,14	22,06	27,04	31,83	32,45	40,35	46,75	62,87	70,45
533	3	3,82	5,71	6,99	8,96	12,34	16,14	22,06	27,04	31,83	32,45	40,35	46,75	62,87	70,45
534	3	3,81	5,71	6,98	8,75	12,05	15,90	21,76	26,16	30,55	31,12	38,60	44,71	60,11	67,38
535	3	3,81	5,71	6,98	8,75	12,05	15,90	21,76	26,16	30,55	31,12	38,60	44,71	60,11	67,38
536	3	3,81	5,71	6,98	8,75	12,05	15,90	21,76	26,16	30,55	31,12	38,60	44,71	60,11	67,38
537	1	0,07	0,11	0,14	0,19	0,26	0,34	0,46	0,56	0,65	0,67	0,83	0,96	1,28	1,43
538	1	0,14	0,23	0,30	0,40	0,56	0,74	1,02	1,26	1,46	1,52	1,90	2,20	2,98	3,34
539	1	0,00	0,00	0,00	0,00	0,00	0,00	0,00	0,00	0,00	0,00	0,00	0,00	0,00	0,00
540	1	0,20	0,34	0,44	0,59	0,82	1,08	1,48	1,82	2,11	2,19	2,73	3,16	4,26	4,76
541	1	0,20	0,34	0,44	0,59	0,82	1,08	1,48	1,82	2,11	2,19	2,73	3,16	4,26	4,76
542	1	0,20	0,34	0,44	0,59	0,82	1,08	1,48	1,82	2,11	2,19	2,73	3,16	4,26	4,76
543	1	0,20	0,34	0,44	0,59	0,82	1,08	1,48	1,82	2,11	2,19	2,73	3,16	4,26	4,76
544	1	0,20	0,34	0,44	0,59	0,82	1,08	1,48	1,82	2,11	2,19	2,73	3,16	4,26	4,76
545	3	3,97	5,94	7,27	9,10	12,40	16,43	22,46	26,97	31,48	32,08	39,81	46,10	62,07	69,58
546	3	3,97	5,94	7,27	9,10	12,40	16,43	22,46	26,97	31,48	32,08	39,81	46,10	62,07	69,58
547	3	3,97	5,94	7,27	9,10	12,40	16,43	22,46	26,97	31,48	32,08	39,81	46,10	62,07	69,58
548	3	3,97	5,94	7,27	9,10	12,40	16,43	22,46	26,97	31,48	32,08	39,81	46,10	62,07	69,58
549	3	3,97	5,94	7,27	9,10	12,40	16,43	22,46	26,97	31,48	32,08	39,81	46,10	62,07	69,58
550	3	3,97	5,94	7,27	9,10	12,40	16,43	22,46	26,97	31,48	32,08	39,81	46,10	62,07	69,58
551	1	0,06	0,11	0,14	0,19	0,26	0,35	0,47	0,59	0,68	0,71	0,90	1,05	1,43	1,61
552	1	0,06	0,11	0,14	0,19	0,26	0,35	0,47	0,59	0,68	0,71	0,90	1,05	1,43	1,61
553	1	0,06	0,11	0,14	0,19	0,26	0,35	0,47	0,59	0,68	0,71	0,90	1,05	1,43	1,61
554	1	0,06	0,11	0,14	0,19	0,26	0,35	0,47	0,59	0,68	0,71	0,90	1,05	1,43	1,61
555	1	0,06	0,11	0,14	0,19	0,26	0,35	0,47	0,59	0,68	0,71	0,90	1,05	1,43	1,61
556	1	0,06	0,11	0,14	0,19	0,26	0,35	0,47	0,59	0,68	0,71	0,90	1,05	1,43	1,61
557	3	4,01	6,00	7,34	9,20	12,49	16,55	22,60	27,15	31,68	32,28	40,06	46,41	62,48	70,04

WALD + CORBE
BERATENDE INGENIEURE

Anlage A.4.12: HQ_T-Tabelle, FGM-Variante P8

FGM		Variante P8													
Kn. Nr.	Abm.	HQ_1	HQ_2	HQ_3	HQ_5	HQ_{10}	HQ_{20}	HQ_{50}	HQ_{100}	HQ_{100k}	HQ_{200}	HQ_{500}	$HQ_{1.000}$	$HQ_{5.000}$	$HQ_{10.000}$
[-]		[m³/s]	[m³/s]	[m³/s]	[m³/s]	[m³/s]	[m³/s]	[m³/s]	[m³/s]	[m³/s]	[m³/s]	[m³/s]	[m³/s]	[m³/s]	[m³/s]
558	3	4,01	6,00	7,34	9,20	12,49	16,55	22,60	27,15	31,68	32,28	40,06	46,41	62,48	70,04
559	3	4,01	6,00	7,34	9,20	12,49	16,55	22,60	27,15	31,68	32,28	40,06	46,41	62,48	70,04
560	3	4,01	6,00	7,34	9,20	12,49	16,55	22,60	27,15	31,68	32,28	40,06	46,41	62,48	70,04
561	3	4,01	6,00	7,34	9,20	12,49	16,55	22,60	27,15	31,68	32,28	40,06	46,41	62,48	70,04
562	3	4,01	6,00	7,34	9,20	12,49	16,55	22,60	27,15	31,68	32,28	40,06	46,41	62,48	70,04
563	1	0,37	0,64	0,82	1,08	1,49	1,94	2,64	3,21	3,71	3,85	4,75	5,50	7,31	8,17
564	1	0,37	0,64	0,82	1,08	1,49	1,94	2,64	3,21	3,71	3,85	4,75	5,50	7,31	8,17
565	1	0,37	0,64	0,82	1,08	1,49	1,94	2,64	3,21	3,71	3,85	4,75	5,50	7,31	8,17
566	1	0,37	0,64	0,82	1,08	1,49	1,94	2,64	3,21	3,71	3,85	4,75	5,50	7,31	8,17
567	1	0,37	0,64	0,82	1,08	1,49	1,94	2,64	3,21	3,71	3,85	4,75	5,50	7,31	8,17
568	1	0,37	0,64	0,82	1,08	1,49	1,94	2,64	3,21	3,71	3,85	4,75	5,50	7,31	8,17
569	3	4,33	6,47	7,92	9,93	13,39	17,80	24,24	29,11	33,96	34,61	42,96	49,79	67,10	75,24
570	3	4,33	6,47	7,92	9,93	13,39	17,80	24,24	29,11	33,96	34,61	42,96	49,79	67,10	75,24
571	3	4,33	6,47	7,92	9,93	13,39	17,80	24,24	29,11	33,96	34,61	42,96	49,79	67,10	75,24
572	3	4,33	6,47	7,92	9,93	13,39	17,80	24,24	29,11	33,96	34,61	42,96	49,79	67,10	75,24
573	3	4,33	6,47	7,92	9,93	13,39	17,80	24,24	29,11	33,96	34,61	42,96	49,79	67,10	75,24
574	3	4,33	6,47	7,92	9,93	13,39	17,80	24,24	29,11	33,96	34,61	42,96	49,79	67,10	75,24
575	1	0,04	0,07	0,09	0,12	0,16	0,22	0,31	0,39	0,45	0,47	0,59	0,69	0,95	1,07
576	1	0,00	0,00	0,00	0,00	0,00	0,00	0,00	0,00	0,00	0,00	0,00	0,00	0,00	0,00
577	1	0,04	0,07	0,09	0,12	0,16	0,22	0,31	0,39	0,45	0,47	0,59	0,69	0,95	1,07
578	1	0,04	0,07	0,09	0,12	0,16	0,22	0,31	0,39	0,45	0,47	0,59	0,69	0,95	1,07
579	1	0,04	0,07	0,09	0,12	0,16	0,22	0,31	0,39	0,45	0,47	0,59	0,69	0,95	1,07
580	1	0,04	0,07	0,09	0,12	0,16	0,22	0,31	0,39	0,45	0,47	0,59	0,69	0,95	1,07
581	1	0,04	0,07	0,09	0,12	0,16	0,22	0,31	0,39	0,45	0,47	0,59	0,69	0,95	1,07
582	1	0,04	0,07	0,09	0,12	0,16	0,22	0,31	0,39	0,45	0,47	0,59	0,69	0,95	1,07
583	3	4,35	6,51	7,97	9,99	13,46	17,88	24,34	29,22	34,08	34,73	43,11	49,97	67,33	75,50
584	3	4,35	6,51	7,97	9,99	13,46	17,88	24,34	29,22	34,08	34,73	43,11	49,97	67,33	75,50
585	3	4,35	6,51	7,97	9,99	13,46	17,88	24,34	29,22	34,08	34,73	43,11	49,97	67,33	75,50
586	3	4,35	6,51	7,97	9,99	13,46	17,88	24,34	29,22	34,08	34,73	43,11	49,97	67,33	75,50
587	3	4,35	6,51	7,97	9,99	13,46	17,88	24,34	29,22	34,08	34,73	43,11	49,97	67,33	75,50
588	3	4,35	6,51	7,97	9,99	13,46	17,88	24,34	29,22	34,08	34,73	43,11	49,97	67,33	75,50
589	1	0,04	0,06	0,08	0,11	0,15	0,20	0,28	0,35	0,41	0,42	0,54	0,63	0,86	0,97
590	1	0,04	0,06	0,08	0,11	0,15	0,20	0,28	0,35	0,41	0,42	0,54	0,63	0,86	0,97
591	1	0,04	0,06	0,08	0,11	0,15	0,20	0,28	0,35	0,41	0,42	0,54	0,63	0,86	0,97
592	1	0,04	0,06	0,08	0,11	0,15	0,20	0,28	0,35	0,41	0,42	0,54	0,63	0,86	0,97
593	1	0,04	0,06	0,08	0,11	0,15	0,20	0,28	0,35	0,41	0,42	0,54	0,63	0,86	0,97
594	1	0,04	0,06	0,08	0,11	0,15	0,20	0,28	0,35	0,41	0,42	0,54	0,63	0,86	0,97
595	3	4,38	6,55	8,01	10,04	13,51	17,96	24,42	29,31	34,21	34,84	43,24	50,12	67,52	75,72
596	3	4,38	6,55	8,01	10,04	13,51	17,96	24,42	29,31	34,21	34,84	43,24	50,12	67,52	75,72
597	3	4,38	6,55	8,01	10,04	13,51	17,96	24,42	29,31	34,21	34,84	43,24	50,12	67,52	75,72
598	3	4,38	6,55	8,01	10,04	13,51	17,96	24,42	29,31	34,21	34,84	43,24	50,12	67,52	75,72
599	3	4,38	6,55	8,01	10,04	13,51	17,96	24,42	29,31	34,21	34,84	43,24	50,12	67,52	75,72
600	3	4,38	6,55	8,01	10,04	13,51	17,96	24,42	29,31	34,21	34,84	43,24	50,12	67,52	75,72
601	1	0,09	0,15	0,20	0,26	0,35	0,46	0,62	0,76	0,87	0,91	1,12	1,29	1,72	1,91
602	1	0,13	0,22	0,29	0,39	0,54	0,72	0,99	1,23	1,42	1,48	1,85	2,14	2,89	3,24
603	1	0,00	0,00	0,00	0,00	0,00	0,00	0,00	0,00	0,00	0,00	0,00	0,00	0,00	0,00
604	1	0,22	0,38	0,49	0,65	0,89	1,18	1,61	1,99	2,29	2,38	2,96	3,42	4,58	5,13
605	1	0,22	0,38	0,49	0,65	0,89	1,18	1,61	1,99	2,29	2,38	2,96	3,42	4,58	5,13
606	1	0,22	0,38	0,49	0,65	0,89	1,18	1,61	1,99	2,29	2,38	2,96	3,42	4,58	5,13
607	1	0,22	0,38	0,49	0,65	0,89	1,18	1,61	1,99	2,29	2,38	2,96	3,42	4,58	5,13
608	1	0,22	0,38	0,49	0,65	0,89	1,18	1,61	1,99	2,29	2,38	2,96	3,42	4,58	5,13
609	3	4,55	6,81	8,34	10,45	14,01	18,66	25,26	30,30	35,48	36,06	44,68	51,81	69,83	78,32
610	3	4,55	6,81	8,34	10,45	14,01	18,66	25,26	30,30	35,48	36,06	44,68	51,81	69,83	78,32
611	3	4,55	6,81	8,34	10,45	14,01	18,65	25,24	30,29	35,47	36,05	44,66	51,78	69,79	78,29
612	3	4,55	6,80	8,33	10,44	13,90	18,55	25,04	29,76	34,76	35,32	43,57	50,35	67,54	75,55
613	3	4,55	6,80	8,33	10,44	13,90	18,55	25,04	29,76	34,76	35,32	43,57	50,35	67,54	75,55
614	3	4,55	6,80	8,33	10,44	13,90	18,55	25,04	29,76	34,76	35,32	43,57	50,35	67,54	75,55
615	1	0,08	0,13	0,17	0,23	0,32	0,41	0,58	0,72	0,84	0,87	1,09	1,27	1,74	1,95
616	1	0,08	0,13	0,17	0,23	0,32	0,41	0,58	0,72	0,84	0,87	1,09	1,27	1,74	1,95
617	1	0,08	0,13	0,17	0,23	0,32	0,41	0,58	0,72	0,84	0,87	1,09	1,27	1,74	1,95
618	1	0,08	0,13	0,17	0,23	0,32	0,41	0,58	0,72	0,84	0,87	1,09	1,27	1,74	1,95
619	1	0,08	0,13	0,17	0,23	0,32	0,41	0,58	0,72	0,84	0,87	1,09	1,27	1,74	1,95

WALD + CORBE
BERATENDE INGENIEURE

Anlage A.4.12: HQ_T-Tabelle, FGM-Variante P8

FGM		Variante P8													
Kn. Nr.	Abm.	HQ_1	HQ_2	HQ_3	HQ_5	HQ_{10}	HQ_{20}	HQ_{50}	HQ_{100}	HQ_{100k}	HQ_{200}	HQ_{500}	$HQ_{1.000}$	$HQ_{5.000}$	$HQ_{10.000}$
[-]		[m³/s]	[m³/s]	[m³/s]	[m³/s]	[m³/s]	[m³/s]	[m³/s]	[m³/s]	[m³/s]	[m³/s]	[m³/s]	[m³/s]	[m³/s]	[m³/s]
620	1	0,08	0,13	0,17	0,23	0,32	0,41	0,58	0,72	0,84	0,87	1,09	1,27	1,74	1,95
621	3	4,60	6,88	8,42	10,55	13,99	18,69	25,24	29,95	34,97	35,53	43,84	50,65	67,94	76,01
622	3	4,60	6,88	8,42	10,55	13,99	18,69	25,24	29,95	34,97	35,53	43,84	50,65	67,94	76,01
623	3	4,60	6,88	8,42	10,55	13,99	18,69	25,24	29,95	34,97	35,53	43,84	50,65	67,94	76,01
624	3	4,60	6,88	8,42	10,55	13,99	18,69	25,24	29,95	34,97	35,53	43,84	50,65	67,94	76,01
625	3	4,60	6,88	8,42	10,55	13,99	18,69	25,24	29,95	34,97	35,53	43,84	50,65	67,94	76,01
626	3	4,60	6,88	8,42	10,55	13,99	18,69	25,24	29,95	34,97	35,53	43,84	50,65	67,94	76,01
627	1	0,03	0,06	0,07	0,10	0,13	0,17	0,23	0,28	0,33	0,34	0,42	0,48	0,64	0,71
628	1	0,18	0,30	0,39	0,52	0,73	0,96	1,34	1,65	1,91	1,99	2,48	2,88	3,89	4,35
629	1	0,00	0,00	0,00	0,00	0,00	0,00	0,00	0,00	0,00	0,00	0,00	0,00	0,00	0,00
630	1	0,21	0,35	0,46	0,62	0,86	1,13	1,57	1,93	2,23	2,33	2,90	3,36	4,53	5,06
631	1	0,21	0,35	0,46	0,62	0,86	1,13	1,57	1,93	2,23	2,33	2,90	3,36	4,53	5,06
632	1	0,21	0,35	0,46	0,62	0,86	1,13	1,57	1,93	2,23	2,33	2,90	3,36	4,53	5,06
633	1	0,21	0,35	0,46	0,62	0,86	1,13	1,57	1,93	2,23	2,33	2,90	3,36	4,53	5,06
634	1	0,21	0,35	0,46	0,62	0,86	1,13	1,57	1,93	2,23	2,33	2,90	3,36	4,53	5,06
635	1	5,28	7,92	10,18	13,42	18,84	24,54	32,08	38,74	44,74	46,30	57,13	65,93	88,25	108,55
636	1	5,28	7,92	10,18	13,42	18,84	24,54	32,08	38,74	44,74	46,30	57,13	65,93	88,25	108,55
637	1	5,28	7,92	10,18	13,42	18,84	24,54	32,08	38,74	44,74	46,30	57,13	65,93	88,25	108,55
638	1	5,28	7,92	10,18	13,42	18,84	24,54	32,08	38,74	44,74	46,30	57,13	65,93	88,25	108,55
639	1	5,28	7,92	10,18	13,42	18,84	24,54	32,08	38,74	44,74	46,30	57,13	65,93	88,25	108,55
640	3	4,75	7,11	8,70	10,91	14,31	19,12	25,82	30,58	35,68	36,25	44,74	51,71	69,37	77,60
641	3	4,75	7,11	8,70	10,91	14,31	19,12	25,82	30,58	35,68	36,25	44,74	51,71	69,37	77,60
642	1	0,24	0,32	0,34	0,34	0,34	0,34	0,34	0,34	0,34	0,34	0,34	0,34	0,34	0,34
643	1	0,24	0,32	0,34	0,34	0,34	0,34	0,34	0,34	0,34	0,34	0,34	0,34	0,34	0,34
644	3	4,77	7,13	8,73	10,94	14,35	19,13	25,83	30,58	35,68	36,25	44,75	51,71	69,37	77,60
645	3	4,77	7,13	8,73	10,94	14,35	19,13	25,83	30,58	35,68	36,25	44,75	51,71	69,37	77,60
646	1	0,14	0,23	0,30	0,40	0,56	0,74	1,02	1,27	1,47	1,53	1,92	2,23	3,02	3,39
647	1	0,14	0,23	0,30	0,40	0,56	0,74	1,02	1,27	1,47	1,53	1,92	2,23	3,02	3,39
648	1	0,14	0,23	0,30	0,40	0,56	0,74	1,02	1,27	1,47	1,53	1,92	2,23	3,02	3,39
649	1	0,14	0,23	0,30	0,40	0,56	0,74	1,02	1,27	1,47	1,53	1,92	2,23	3,02	3,39
650	1	0,14	0,23	0,30	0,40	0,56	0,74	1,02	1,27	1,47	1,53	1,92	2,23	3,02	3,39
651	1	0,14	0,23	0,30	0,40	0,56	0,74	1,02	1,27	1,47	1,53	1,92	2,23	3,02	3,39
652	1	0,14	0,23	0,30	0,40	0,56	0,74	1,02	1,27	1,47	1,53	1,92	2,23	3,02	3,39
653	1	0,14	0,23	0,30	0,40	0,56	0,74	1,02	1,27	1,47	1,53	1,92	2,23	3,02	3,39
654	1	0,14	0,23	0,30	0,40	0,56	0,74	1,02	1,27	1,47	1,53	1,92	2,23	3,02	3,39
655	1	0,03	0,05	0,07	0,09	0,13	0,17	0,24	0,30	0,35	0,36	0,46	0,54	0,74	0,83
656	1	0,03	0,05	0,07	0,09	0,13	0,17	0,24	0,30	0,35	0,36	0,46	0,54	0,74	0,83
657	1	0,03	0,05	0,07	0,09	0,13	0,17	0,24	0,30	0,35	0,36	0,46	0,54	0,74	0,83
658	3	4,86	7,27	8,90	11,15	14,63	19,38	26,15	30,95	36,07	36,65	45,21	52,27	70,15	78,50
659	3	4,86	7,27	8,90	11,15	14,63	19,38	26,15	30,95	36,07	36,65	45,21	52,27	70,15	78,50
660	3	4,88	7,30	8,93	11,19	14,68	19,42	26,20	30,99	36,13	36,70	45,27	52,33	70,24	78,60
661	3	4,88	7,29	8,92	11,18	14,66	19,14	25,81	30,18	34,71	35,23	43,10	49,67	66,50	74,39
662	1	0,30	0,39	0,42	0,42	0,42	0,42	0,42	0,42	0,42	0,42	0,42	0,42	0,42	0,42
663	1	0,30	0,39	0,42	0,42	0,42	0,42	0,42	0,42	0,42	0,42	0,42	0,42	0,42	0,42
664	3	4,90	7,31	8,94	11,20	14,69	19,14	25,81	30,18	34,71	35,23	43,10	49,67	66,50	74,40
665	3	4,90	7,31	8,94	11,20	14,69	19,14	25,81	30,18	34,71	35,23	43,10	49,67	66,50	74,40
666	1	0,19	0,24	0,26	0,26	0,26	0,26	0,26	0,26	0,26	0,26	0,26	0,26	0,26	0,26
667	1	0,19	0,24	0,26	0,26	0,26	0,26	0,26	0,26	0,26	0,26	0,26	0,26	0,26	0,26
668	3	4,91	7,33	8,97	11,22	14,72	19,14	25,81	30,18	34,71	35,23	43,10	49,67	66,50	74,40
669	3	4,91	7,33	8,97	11,22	14,72	19,14	25,81	30,18	34,71	35,23	43,10	49,67	66,50	74,40
670	1	0,09	0,14	0,19	0,25	0,35	0,47	0,65	0,81	0,94	0,98	1,23	1,43	1,94	2,18
671	1	0,09	0,14	0,19	0,25	0,35	0,47	0,65	0,81	0,94	0,98	1,23	1,43	1,94	2,18
672	1	0,09	0,14	0,19	0,25	0,35	0,47	0,65	0,81	0,94	0,98	1,23	1,43	1,94	2,18
673	3	4,97	7,42	9,07	11,36	14,89	19,23	25,94	30,30	34,82	35,35	43,24	49,84	66,72	74,64
674	3	4,97	7,42	9,07	11,36	14,89	19,23	25,94	30,30	34,82	35,35	43,24	49,84	66,72	74,64
675	3	4,97	7,42	9,07	11,36	14,89	19,23	25,94	30,30	34,82	35,35	43,24	49,84	66,72	74,64
676	3	4,97	7,42	9,07	11,36	14,89	19,23	25,94	30,30	34,82	35,35	43,24	49,84	66,72	74,64
677	1	0,00	0,00	0,00	0,00	0,00	0,00	0,00	0,00	0,00	0,00	0,00	0,00	0,00	0,00
678	1	0,00	0,00	0,00	0,00	0,00	0,00	0,00	0,00	0,00	0,00	0,00	0,00	0,00	0,00
679	1	0,00	0,00	0,00	0,00	0,00	0,00	0,00	0,00	0,00	0,00	0,00	0,00	0,00	0,00
680	1	0,00	0,00	0,00	0,00	0,00	0,00	0,00	0,00	0,00	0,00	0,00	0,00	0,00	0,00
681	1	0,00	0,00	0,00	0,00	0,00	0,00	0,00	0,00	0,00	0,00	0,00	0,00	0,00	0,00

WALD + CORBE
BERATENDE INGENIEURE

Anlage A.4.12: HQ_T-Tabelle, FGM-Variante P8

FGM		Variante P8													
Kn. Nr.	Abm.	HQ_1	HQ_2	HQ_3	HQ_5	HQ_{10}	HQ_{20}	HQ_{50}	HQ_{100}	HQ_{100k}	HQ_{200}	HQ_{500}	$HQ_{1.000}$	$HQ_{5.000}$	$HQ_{10.000}$
[-]		[m³/s]	[m³/s]	[m³/s]	[m³/s]	[m³/s]	[m³/s]	[m³/s]	[m³/s]	[m³/s]	[m³/s]	[m³/s]	[m³/s]	[m³/s]	[m³/s]
682	1	0,00	0,00	0,00	0,00	0,00	0,00	0,00	0,00	0,00	0,00	0,00	0,00	0,00	0,00
683	1	0,00	0,00	0,00	0,00	0,00	0,00	0,00	0,00	0,00	0,00	0,00	0,00	0,00	0,00
684	1	0,00	0,00	0,00	0,00	0,00	0,00	0,00	0,00	0,00	0,00	0,00	0,00	0,00	0,00
685	1	0,00	0,00	0,00	0,00	0,00	0,00	0,00	0,00	0,00	0,00	0,00	0,00	0,00	0,00
686	1	0,00	0,00	0,00	0,00	0,00	0,00	0,00	0,00	0,00	0,00	0,00	0,00	0,00	0,00
687	1	0,00	0,00	0,00	0,00	0,00	0,00	0,00	0,00	0,00	0,00	0,00	0,00	0,00	0,00
688	1	0,00	0,00	0,00	0,00	0,00	0,00	0,00	0,00	0,00	0,00	0,00	0,00	0,00	0,00
689	1	0,00	0,00	0,00	0,00	0,00	0,00	0,00	0,00	0,00	0,00	0,00	0,00	0,00	0,00
690	1	0,00	0,00	0,00	0,00	0,00	0,00	0,00	0,00	0,00	0,00	0,00	0,00	0,00	0,00
691	1	0,00	0,00	0,00	0,00	0,00	0,00	0,00	0,00	0,00	0,00	0,00	0,00	0,00	0,00
692	1	0,00	0,00	0,00	0,00	0,00	0,00	0,00	0,00	0,00	0,00	0,00	0,00	0,00	0,00
693	1	0,00	0,00	0,00	0,00	0,00	0,00	0,00	0,00	0,00	0,00	0,00	0,00	0,00	0,00
694	1	0,00	0,00	0,00	0,00	0,00	0,00	0,00	0,00	0,00	0,00	0,00	0,00	0,00	0,00
695	1	0,00	0,00	0,00	0,00	0,00	0,00	0,00	0,00	0,00	0,00	0,00	0,00	0,00	0,00
696	1	0,00	0,00	0,00	0,00	0,00	0,00	0,00	0,00	0,00	0,00	0,00	0,00	0,00	0,00
697	1	0,00	0,00	0,00	0,00	0,00	0,00	0,00	0,00	0,00	0,00	0,00	0,00	0,00	0,00
698	1	0,00	0,00	0,00	0,00	0,00	0,00	0,00	0,00	0,00	0,00	0,00	0,00	0,00	0,00
699	1	0,00	0,00	0,00	0,00	0,00	0,00	0,00	0,00	0,00	0,00	0,00	0,00	0,00	0,00
700	1	0,00	0,00	0,00	0,00	0,00	0,00	0,00	0,00	0,00	0,00	0,00	0,00	0,00	0,00
701	1	0,00	0,00	0,00	0,00	0,00	0,00	0,00	0,00	0,00	0,00	0,00	0,00	0,00	0,00
702	1	0,00	0,00	0,00	0,00	0,00	0,00	0,00	0,00	0,00	0,00	0,00	0,00	0,00	0,00
703	1	0,00	0,00	0,00	0,00	0,00	0,00	0,00	0,00	0,00	0,00	0,00	0,00	0,00	0,00
704	1	0,00	0,00	0,00	0,00	0,00	0,00	0,00	0,00	0,00	0,00	0,00	0,00	0,00	0,00
705	1	0,00	0,00	0,00	0,00	0,00	0,00	0,00	0,00	0,00	0,00	0,00	0,00	0,00	0,00
706	1	0,00	0,00	0,00	0,00	0,00	0,00	0,00	0,00	0,00	0,00	0,00	0,00	0,00	0,00
707	1	0,00	0,00	0,00	0,00	0,00	0,00	0,00	0,00	0,00	0,00	0,00	0,00	0,00	0,00
708	1	0,00	0,00	0,00	0,00	0,00	0,00	0,00	0,00	0,00	0,00	0,00	0,00	0,00	0,00
709	1	0,00	0,00	0,00	0,00	0,00	0,00	0,00	0,00	0,00	0,00	0,00	0,00	0,00	0,00
710	1	0,00	0,00	0,00	0,00	0,00	0,00	0,00	0,00	0,00	0,00	0,00	0,00	0,00	0,00
711	1	0,00	0,00	0,00	0,00	0,00	0,00	0,00	0,00	0,00	0,00	0,00	0,00	0,00	0,00
712	1	0,00	0,00	0,00	0,00	0,00	0,00	0,00	0,00	0,00	0,00	0,00	0,00	0,00	0,00
713	1	0,00	0,00	0,00	0,00	0,00	0,00	0,00	0,00	0,00	0,00	0,00	0,00	0,00	0,00
714	1	0,00	0,00	0,00	0,00	0,00	0,00	0,00	0,00	0,00	0,00	0,00	0,00	0,00	0,00
715	1	0,00	0,00	0,00	0,00	0,00	0,00	0,00	0,00	0,00	0,00	0,00	0,00	0,00	0,00
716	1	0,00	0,00	0,00	0,00	0,00	0,00	0,00	0,00	0,00	0,00	0,00	0,00	0,00	0,00
717	1	0,00	0,00	0,01	0,01	0,01	0,01	0,02	0,02	0,02	0,02	0,03	0,03	0,04	0,04
718	1	0,66	1,13	1,46	1,93	2,64	3,46	4,71	5,78	6,64	6,89	8,53	9,86	13,12	14,66
719	1	0,67	1,14	1,47	1,94	2,65	3,47	4,72	5,80	6,66	6,91	8,55	9,88	13,16	14,70
720	1	0,67	1,14	1,47	1,94	2,65	3,47	4,72	5,80	6,66	6,91	8,55	9,88	13,16	14,70
721	1	0,67	1,14	1,47	1,94	2,65	3,47	4,72	5,80	6,66	6,91	8,55	9,88	13,16	14,70
722	1	0,67	1,14	1,47	1,94	2,65	3,47	4,72	5,80	6,66	6,91	8,55	9,88	13,16	14,70
723	1	0,67	1,14	1,47	1,94	2,65	3,47	4,72	5,80	6,66	6,91	8,55	9,88	13,16	14,70
724	1	0,67	1,14	1,47	1,94	2,65	3,47	4,72	5,80	6,66	6,91	8,55	9,88	13,16	14,70
725	1	0,67	1,14	1,47	1,94	2,65	3,47	4,72	5,80	6,66	6,91	8,55	9,88	13,16	14,70
726	1	0,67	1,14	1,47	1,94	2,65	3,47	4,72	5,80	6,66	6,91	8,55	9,88	13,16	14,70
727	1	0,67	1,14	1,47	1,94	2,65	3,47	4,72	5,80	6,66	6,91	8,55	9,88	13,16	14,70
728	1	0,67	1,14	1,47	1,94	2,65	3,47	4,72	5,80	6,66	6,91	8,55	9,88	13,16	14,70
729	1	0,67	1,14	1,47	1,94	2,65	3,47	4,72	5,80	6,66	6,91	8,55	9,88	13,16	14,70
730	1	0,26	0,43	0,57	0,76	1,05	1,40	1,94	2,39	2,77	2,88	3,59	4,19	5,65	6,33
731	1	0,26	0,43	0,57	0,76	1,05	1,40	1,94	2,39	2,77	2,88	3,59	4,19	5,65	6,33
732	1	0,26	0,43	0,57	0,76	1,05	1,40	1,94	2,39	2,77	2,88	3,59	4,19	5,65	6,33
733	1	0,26	0,43	0,57	0,76	1,05	1,40	1,94	2,39	2,77	2,88	3,59	4,19	5,65	6,33
734	1	0,26	0,43	0,57	0,76	1,05	1,40	1,94	2,39	2,77	2,88	3,59	4,19	5,65	6,33
735	1	0,26	0,43	0,57	0,76	1,05	1,40	1,94	2,39	2,77	2,88	3,59	4,19	5,65	6,33
736	1	0,91	1,57	2,03	2,69	3,70	4,87	6,64	8,15	9,38	9,74	12,07	13,98	18,67	20,86
737	1	0,91	1,57	2,03	2,69	3,70	4,87	6,64	8,15	9,38	9,74	12,07	13,98	18,67	20,86
738	1	0,91	1,57	2,03	2,69	3,70	4,86	6,62	8,14	9,38	9,73	12,06	13,97	18,65	20,83
739	1	0,91	1,57	2,03	2,69	3,70	4,86	6,62	8,14	9,38	9,73	12,06	13,97	18,65	20,83
740	1	0,91	1,57	2,03	2,69	3,70	4,86	6,62	8,14	9,38	9,73	12,06	13,97	18,65	20,83
741	1	0,91	1,57	2,03	2,69	3,70	4,86	6,62	8,14	9,38	9,73	12,06	13,97	18,65	20,83
742	1	0,36	0,62	0,80	1,06	1,45	1,91	2,61	3,18	3,67	3,82	4,71	5,44	7,28	8,12
743	1	0,36	0,62	0,80	1,06	1,45	1,91	2,61	3,18	3,67	3,82	4,71	5,44	7,28	8,12

WALD + CORBE
BERATENDE INGENIEURE

Anlage A.4.12: HQ_T-Tabelle, FGM-Variante P8

FGM		Variante P8													
Kn. Nr.	Abm.	HQ_1	HQ_2	HQ_3	HQ_5	HQ_{10}	HQ_{20}	HQ_{50}	HQ_{100}	HQ_{100k}	HQ_{200}	HQ_{500}	$HQ_{1.000}$	$HQ_{5.000}$	$HQ_{10.000}$
[-]		[m³/s]	[m³/s]	[m³/s]	[m³/s]	[m³/s]	[m³/s]	[m³/s]	[m³/s]	[m³/s]	[m³/s]	[m³/s]	[m³/s]	[m³/s]	[m³/s]
744	1	0,36	0,62	0,80	1,06	1,45	1,91	2,61	3,18	3,67	3,82	4,71	5,44	7,28	8,12
745	1	0,36	0,62	0,80	1,06	1,45	1,91	2,61	3,18	3,67	3,82	4,71	5,44	7,28	8,12
746	1	0,36	0,62	0,80	1,06	1,45	1,91	2,61	3,18	3,67	3,82	4,71	5,44	7,28	8,12
747	1	0,36	0,62	0,80	1,06	1,45	1,91	2,61	3,18	3,67	3,82	4,71	5,44	7,28	8,12
748	2	1,13	1,90	2,45	3,26	4,50	5,92	8,08	9,91	11,42	11,91	14,77	17,06	22,94	25,67
749	2	1,13	1,90	2,45	3,26	4,50	5,92	8,08	9,91	11,42	11,91	14,77	17,06	22,94	25,67
750	2	1,13	1,90	2,45	3,26	4,50	5,92	8,08	9,91	11,42	11,91	14,77	17,06	22,94	25,67
751	2	1,13	1,90	2,45	3,26	4,50	5,92	8,08	9,91	11,42	11,91	14,77	17,06	22,94	25,67
752	2	1,13	1,90	2,45	3,26	4,50	5,92	8,08	9,91	11,42	11,91	14,77	17,06	22,94	25,67
753	2	1,13	1,90	2,45	3,26	4,50	5,92	8,08	9,91	11,42	11,91	14,77	17,06	22,94	25,67
754	1	0,19	0,32	0,42	0,56	0,78	1,03	1,42	1,74	2,01	2,10	2,60	3,02	4,06	4,54
755	1	0,19	0,32	0,42	0,56	0,78	1,03	1,42	1,74	2,01	2,10	2,60	3,02	4,06	4,54
756	1	0,19	0,32	0,42	0,56	0,78	1,03	1,42	1,74	2,01	2,10	2,60	3,02	4,06	4,54
757	1	0,19	0,32	0,42	0,56	0,78	1,03	1,42	1,74	2,01	2,10	2,60	3,02	4,06	4,54
758	1	0,19	0,32	0,42	0,56	0,78	1,03	1,42	1,74	2,01	2,10	2,60	3,02	4,06	4,54
759	1	0,19	0,32	0,42	0,56	0,78	1,03	1,42	1,74	2,01	2,10	2,60	3,02	4,06	4,54
760	2	1,28	2,18	2,80	3,72	5,14	6,74	9,22	11,32	13,06	13,62	16,91	19,56	26,30	29,44
761	2	1,28	2,18	2,80	3,72	5,14	6,74	9,22	11,32	13,06	13,62	16,91	19,56	26,30	29,44
762	2	1,28	2,17	2,80	3,72	5,13	6,74	9,21	11,30	13,04	13,60	16,89	19,52	26,26	29,41
763	2	1,28	2,17	2,80	3,72	5,13	6,74	9,21	11,30	13,04	13,60	16,89	19,52	26,26	29,41
764	2	1,28	2,17	2,80	3,72	5,13	6,74	9,21	11,30	13,04	13,60	16,89	19,52	26,26	29,41
765	2	1,28	2,17	2,80	3,72	5,13	6,74	9,21	11,30	13,04	13,60	16,89	19,52	26,26	29,41
766	2	1,28	2,17	2,80	3,72	5,13	6,74	9,21	11,30	13,04	13,60	16,89	19,52	26,26	29,41
767	2	1,28	2,17	2,80	3,72	5,13	6,74	9,21	11,30	13,04	13,60	16,89	19,52	26,26	29,41
768	2	1,28	2,17	2,80	3,72	5,13	6,74	9,21	11,30	13,04	13,60	16,89	19,52	26,26	29,41
769	2	1,28	2,17	2,80	3,72	5,13	6,74	9,21	11,30	13,04	13,60	16,89	19,52	26,26	29,41
770	2	1,28	2,17	2,80	3,72	5,13	6,74	9,21	11,30	13,04	13,60	16,89	19,52	26,26	29,41
771	1	0,46	0,79	1,01	1,33	1,83	2,39	3,24	3,96	4,56	4,74	5,85	6,73	8,98	10,02
772	1	0,46	0,79	1,01	1,33	1,83	2,39	3,24	3,96	4,56	4,74	5,85	6,73	8,98	10,02
773	1	0,46	0,79	1,01	1,33	1,83	2,39	3,24	3,96	4,56	4,74	5,85	6,73	8,98	10,02
774	1	0,46	0,79	1,01	1,33	1,83	2,39	3,24	3,96	4,56	4,74	5,85	6,73	8,98	10,02
775	1	0,46	0,79	1,01	1,33	1,83	2,39	3,24	3,96	4,56	4,74	5,85	6,73	8,98	10,02
776	1	0,46	0,79	1,01	1,33	1,83	2,39	3,24	3,96	4,56	4,74	5,85	6,73	8,98	10,02
777	1	0,46	0,79	1,01	1,33	1,83	2,39	3,24	3,96	4,56	4,74	5,85	6,73	8,98	10,02
778	1	0,46	0,79	1,01	1,33	1,83	2,39	3,24	3,96	4,56	4,74	5,85	6,73	8,98	10,02
779	1	0,46	0,79	1,01	1,33	1,83	2,39	3,24	3,96	4,56	4,74	5,85	6,73	8,98	10,02
780	1	0,46	0,79	1,01	1,33	1,83	2,39	3,24	3,96	4,56	4,74	5,85	6,73	8,98	10,02
781	1	0,46	0,79	1,01	1,33	1,83	2,39	3,24	3,96	4,56	4,74	5,85	6,73	8,98	10,02
782	2	1,70	2,80	3,60	4,79	6,62	8,69	11,87	14,57	16,81	17,52	21,77	25,18	33,89	37,96
783	2	1,70	2,80	3,60	4,79	6,62	8,69	11,87	14,57	16,81	17,52	21,77	25,18	33,89	37,96
784	2	1,70	2,80	3,60	4,79	6,62	8,69	11,87	14,57	16,81	17,52	21,77	25,18	33,89	37,96
785	2	1,70	2,80	3,60	4,79	6,62	8,69	11,87	14,57	16,81	17,52	21,77	25,18	33,89	37,96
786	2	1,70	2,80	3,60	4,79	6,62	8,69	11,87	14,57	16,81	17,52	21,77	25,18	33,89	37,96
787	2	1,70	2,80	3,60	4,79	6,62	8,69	11,87	14,57	16,81	17,52	21,77	25,18	33,89	37,96
788	4	6,08	9,06	11,07	13,87	18,17	23,04	30,23	36,10	41,41	41,74	50,31	57,51	75,77	84,23
789	4	6,08	9,06	11,07	13,87	18,17	23,04	30,23	36,10	41,41	41,74	50,31	57,51	75,77	84,23
790	1	0,04	0,05	0,05	0,05	0,05	0,05	0,05	0,05	0,05	0,05	0,05	0,05	0,05	0,05
791	1	0,04	0,05	0,05	0,05	0,05	0,05	0,05	0,05	0,05	0,05	0,05	0,05	0,05	0,05
792	4	6,08	9,06	11,07	13,87	18,17	23,04	30,24	36,11	41,42	41,75	50,32	57,51	75,77	84,23
793	1	0,11	0,14	0,15	0,15	0,15	0,15	0,15	0,15	0,15	0,15	0,15	0,15	0,15	0,15
794	1	0,11	0,14	0,15	0,15	0,15	0,15	0,15	0,15	0,15	0,15	0,15	0,15	0,15	0,15
795	4	6,09	9,07	11,09	13,89	18,19	23,06	30,26	36,13	41,44	41,77	50,35	57,52	75,77	84,23
796	1	0,12	0,16	0,17	0,17	0,17	0,17	0,17	0,17	0,17	0,17	0,17	0,17	0,17	0,17
797	1	0,12	0,16	0,17	0,17	0,17	0,17	0,17	0,17	0,17	0,17	0,17	0,17	0,17	0,17
798	4	6,10	9,08	11,10	13,90	18,21	23,08	30,28	36,15	41,47	41,80	50,38	57,52	75,77	84,23
799	1	0,10	0,14	0,18	0,24	0,33	0,42	0,56	0,68	0,78	0,80	0,98	1,12	1,48	1,64
800	1	0,84	1,44	1,83	2,41	3,29	4,29	5,81	7,06	8,13	8,46	10,41	11,97	15,96	17,79
801	1	0,94	1,57	1,99	2,63	3,58	4,67	6,30	7,67	8,82	9,17	11,29	12,98	17,29	19,26
802	1	0,94	1,57	1,99	2,63	3,58	4,67	6,30	7,67	8,82	9,17	11,29	12,98	17,29	19,26
803	1	0,94	1,57	1,99	2,63	3,58	4,67	6,30	7,67	8,82	9,17	11,29	12,98	17,29	19,26
804	1	0,94	1,57	1,99	2,63	3,58	4,67	6,30	7,67	8,82	9,17	11,29	12,98	17,29	19,26
805	1	0,94	1,57	1,99	2,63	3,58	4,67	6,30	7,67	8,82	9,17	11,29	12,98	17,29	19,26

WALD + CORBE
BERATENDE INGENIEURE

Anlage A.4.12: HQ_T-Tabelle, FGM-Variante P8

FGM		Variante P8													
Kn. Nr.	Abm.	HQ_1	HQ_2	HQ_3	HQ_5	HQ_{10}	HQ_{20}	HQ_{50}	HQ_{100}	HQ_{100k}	HQ_{200}	HQ_{500}	$HQ_{1.000}$	$HQ_{5.000}$	$HQ_{10.000}$
[-]		[m³/s]	[m³/s]	[m³/s]	[m³/s]	[m³/s]	[m³/s]	[m³/s]	[m³/s]	[m³/s]	[m³/s]	[m³/s]	[m³/s]	[m³/s]	[m³/s]
806	1	0,94	1,57	1,99	2,63	3,58	4,67	6,30	7,67	8,82	9,17	11,29	12,98	17,29	19,26
807	1	0,94	1,57	1,99	2,63	3,58	4,67	6,30	7,67	8,82	9,17	11,29	12,98	17,29	19,26
808	1	0,94	1,57	1,99	2,63	3,58	4,67	6,30	7,67	8,82	9,17	11,29	12,98	17,29	19,26
809	1	0,94	1,57	1,99	2,63	3,58	4,67	6,30	7,67	8,82	9,17	11,29	12,98	17,29	19,26
810	1	0,94	1,57	1,99	2,63	3,58	4,67	6,30	7,67	8,82	9,17	11,29	12,98	17,29	19,26
811	1	0,94	1,57	1,99	2,63	3,58	4,67	6,30	7,67	8,82	9,17	11,29	12,98	17,29	19,26
812	1	0,03	0,05	0,06	0,08	0,11	0,14	0,19	0,23	0,27	0,28	0,34	0,39	0,51	0,57
813	1	0,50	0,87	1,12	1,47	2,01	2,62	3,57	4,35	4,99	5,20	6,42	7,40	9,86	10,99
814	1	0,53	0,92	1,17	1,55	2,11	2,75	3,75	4,57	5,24	5,46	6,74	7,76	10,33	11,52
815	1	0,53	0,92	1,17	1,55	2,11	2,75	3,75	4,57	5,24	5,46	6,74	7,76	10,33	11,52
816	1	0,53	0,92	1,17	1,55	2,11	2,75	3,75	4,57	5,24	5,46	6,74	7,76	10,33	11,52
817	1	0,53	0,92	1,17	1,55	2,11	2,75	3,75	4,57	5,24	5,46	6,74	7,76	10,33	11,52
818	1	0,53	0,92	1,17	1,55	2,11	2,75	3,75	4,57	5,24	5,46	6,74	7,76	10,33	11,52
819	2	1,38	2,20	2,81	3,70	5,05	6,57	8,90	10,85	12,44	12,96	15,98	18,41	24,54	27,40
820	2	1,38	2,20	2,81	3,70	5,05	6,57	8,90	10,85	12,44	12,96	15,98	18,41	24,54	27,40
821	2	1,38	2,19	2,80	3,69	5,04	6,56	8,89	10,84	12,43	12,95	15,97	18,39	24,52	27,39
822	2	1,38	2,19	2,80	3,69	5,04	6,56	8,89	10,84	12,43	12,95	15,97	18,39	24,52	27,39
823	2	1,38	2,19	2,80	3,69	5,04	6,56	8,89	10,84	12,43	12,95	15,97	18,39	24,52	27,39
824	2	1,38	2,19	2,80	3,69	5,04	6,56	8,89	10,84	12,43	12,95	15,97	18,39	24,52	27,39
825	2	1,38	2,19	2,80	3,69	5,04	6,56	8,89	10,84	12,43	12,95	15,97	18,39	24,52	27,39
826	2	1,38	2,19	2,80	3,69	5,04	6,56	8,89	10,84	12,43	12,95	15,97	18,39	24,52	27,39
827	2	1,38	2,19	2,80	3,69	5,04	6,56	8,89	10,84	12,43	12,95	15,97	18,39	24,52	27,39
828	2	1,38	2,19	2,80	3,69	5,04	6,56	8,89	10,84	12,43	12,95	15,97	18,39	24,52	27,39
829	2	1,38	2,19	2,80	3,69	5,04	6,56	8,89	10,84	12,43	12,95	15,97	18,39	24,52	27,39
830	1	0,01	0,02	0,02	0,03	0,04	0,04	0,06	0,07	0,08	0,08	0,09	0,11	0,13	0,15
831	1	0,38	0,66	0,85	1,12	1,54	2,02	2,76	3,38	3,89	4,05	5,01	5,79	7,73	8,62
832	1	0,39	0,67	0,86	1,15	1,57	2,06	2,82	3,44	3,96	4,12	5,09	5,88	7,85	8,76
833	1	0,39	0,67	0,86	1,15	1,57	2,06	2,82	3,44	3,96	4,12	5,09	5,88	7,85	8,76
834	1	0,39	0,67	0,86	1,15	1,57	2,06	2,82	3,44	3,96	4,12	5,09	5,88	7,85	8,76
835	1	0,39	0,67	0,86	1,15	1,57	2,06	2,82	3,44	3,96	4,12	5,09	5,88	7,85	8,76
836	1	0,39	0,67	0,86	1,15	1,57	2,06	2,82	3,44	3,96	4,12	5,09	5,88	7,85	8,76
837	1	0,39	0,67	0,86	1,15	1,57	2,06	2,82	3,44	3,96	4,12	5,09	5,88	7,85	8,76
838	1	0,39	0,67	0,86	1,15	1,57	2,06	2,82	3,44	3,96	4,12	5,09	5,88	7,85	8,76
839	1	0,39	0,67	0,86	1,15	1,57	2,06	2,82	3,44	3,96	4,12	5,09	5,88	7,85	8,76
840	1	0,39	0,67	0,86	1,15	1,57	2,06	2,82	3,44	3,96	4,12	5,09	5,88	7,85	8,76
841	1	0,39	0,67	0,86	1,15	1,57	2,06	2,82	3,44	3,96	4,12	5,09	5,88	7,85	8,76
842	2	1,72	2,68	3,43	4,54	6,23	8,12	11,05	13,49	15,49	16,13	19,94	23,00	30,73	34,34
843	2	1,72	2,68	3,43	4,54	6,23	8,12	11,05	13,49	15,49	16,13	19,94	23,00	30,73	34,34
844	2	1,72	2,68	3,43	4,54	6,23	8,12	11,05	13,49	15,49	16,13	19,94	23,00	30,73	34,34
845	2	1,72	2,68	3,43	4,54	6,23	8,12	11,05	13,49	15,49	16,13	19,94	23,00	30,73	34,34
846	2	1,72	2,68	3,43	4,54	6,23	8,12	11,05	13,49	15,49	16,13	19,94	23,00	30,73	34,34
847	4	7,61	11,34	13,86	17,36	22,74	28,84	37,85	45,19	51,94	52,36	63,20	72,58	95,64	106,31
848	4	7,61	11,34	13,86	17,36	22,74	28,84	37,85	45,19	51,94	52,36	63,20	72,58	95,64	106,31
849	4	7,61	11,34	13,86	17,36	22,74	28,84	37,85	45,19	51,94	52,36	63,20	72,58	95,64	106,31
850	4	7,61	11,34	13,86	17,36	22,74	28,84	37,85	45,19	51,94	52,36	63,20	72,58	95,64	106,31
851	4	7,61	11,34	13,86	17,36	22,74	28,84	37,85	45,19	51,94	52,36	63,20	72,58	95,64	106,31
852	4	7,61	11,34	13,86	17,36	22,74	28,84	37,85	45,19	51,94	52,36	63,20	72,58	95,64	106,31
853	1	0,16	0,24	0,31	0,40	0,55	0,71	0,95	1,15	1,32	1,36	1,67	1,92	2,52	2,80
854	1	0,21	0,37	0,47	0,62	0,85	1,12	1,52	1,86	2,15	2,23	2,76	3,18	4,24	4,74
855	1	0,00	0,00	0,00	0,00	0,00	0,00	0,00	0,00	0,00	0,00	0,00	0,00	0,00	0,00
856	1	0,36	0,59	0,75	0,99	1,35	1,76	2,37	2,89	3,33	3,45	4,26	4,90	6,51	7,27
857	1	0,36	0,59	0,75	0,99	1,35	1,76	2,37	2,89	3,33	3,45	4,26	4,90	6,51	7,27
858	1	0,10	0,13	0,14	0,14	0,14	0,14	0,14	0,14	0,14	0,14	0,14	0,14	0,14	0,14
859	1	0,10	0,13	0,14	0,14	0,14	0,14	0,14	0,14	0,14	0,14	0,14	0,14	0,14	0,14
860	1	0,10	0,13	0,14	0,14	0,14	0,14	0,14	0,14	0,14	0,14	0,14	0,14	0,14	0,14
861	1	0,37	0,63	0,80	1,04	1,40	1,82	2,43	2,95	3,39	3,50	4,39	5,05	6,66	7,41
862	1	0,37	0,63	0,80	1,04	1,40	1,82	2,43	2,95	3,39	3,50	4,39	5,05	6,66	7,41
863	1	0,37	0,63	0,80	1,04	1,40	1,82	2,43	2,95	3,39	3,50	4,39	5,05	6,66	7,41
864	1	0,37	0,63	0,80	1,04	1,40	1,82	2,43	2,95	3,39	3,50	4,39	5,05	6,66	7,41
865	1	0,37	0,63	0,80	1,04	1,40	1,82	2,43	2,95	3,39	3,50	4,39	5,05	6,66	7,41
866	4	7,92	11,79	14,42	18,06	23,65	29,99	39,35	47,00	54,03	54,51	65,83	75,54	99,52	110,63
867	4	7,92	11,79	14,42	18,06	23,65	29,99	39,35	47,00	54,03	54,51	65,83	75,54	99,52	110,63

WALD + CORBE
BERATENDE INGENIEURE

Anlage A.4.12: HQ_T-Tabelle, FGM-Variante P8

FGM		Variante P8													
Kn. Nr.	Abm.	HQ_1	HQ_2	HQ_3	HQ_5	HQ_{10}	HQ_{20}	HQ_{50}	HQ_{100}	HQ_{100k}	HQ_{200}	HQ_{500}	$HQ_{1.000}$	$HQ_{5.000}$	$HQ_{10.000}$
[-]		[m³/s]	[m³/s]	[m³/s]	[m³/s]	[m³/s]	[m³/s]	[m³/s]	[m³/s]	[m³/s]	[m³/s]	[m³/s]	[m³/s]	[m³/s]	[m³/s]
868	4	7,92	11,79	14,42	18,06	23,65	29,99	39,35	47,00	54,03	54,51	65,83	75,54	99,52	110,63
869	4	7,92	11,79	14,42	18,06	23,65	29,99	39,35	47,00	54,03	54,51	65,83	75,54	99,52	110,63
870	4	7,92	11,79	14,42	18,06	23,65	29,99	39,35	47,00	54,03	54,51	65,83	75,54	99,52	110,63
871	4	7,92	11,79	14,42	18,06	23,65	29,99	39,35	47,00	54,03	54,51	65,83	75,54	99,52	110,63
872	4	7,92	11,79	14,42	18,06	23,65	29,99	39,35	47,00	54,03	54,51	65,83	75,54	99,52	110,63
873	4	7,92	11,79	14,42	18,06	23,65	29,99	39,35	47,00	54,03	54,51	65,83	75,54	99,52	110,63
874	4	7,92	11,79	14,42	18,06	23,65	29,99	39,35	47,00	54,03	54,51	65,83	75,54	99,52	110,63
875	4	7,92	11,79	14,42	18,06	23,65	29,99	39,35	47,00	54,03	54,51	65,83	75,54	99,52	110,63
876	4	7,92	11,79	14,42	18,06	23,65	29,99	39,35	47,00	54,03	54,51	65,83	75,54	99,52	110,63
877	1	0,01	0,02	0,02	0,03	0,04	0,05	0,06	0,07	0,08	0,09	0,11	0,12	0,15	0,16
878	1	0,01	0,02	0,02	0,03	0,04	0,05	0,07	0,08	0,10	0,10	0,13	0,15	0,21	0,23
879	1	0,02	0,03	0,04	0,05	0,07	0,09	0,13	0,16	0,18	0,19	0,23	0,27	0,35	0,39
880	1	0,02	0,03	0,04	0,05	0,07	0,09	0,13	0,16	0,18	0,19	0,23	0,27	0,35	0,39
881	1	0,02	0,03	0,04	0,05	0,07	0,09	0,13	0,16	0,18	0,19	0,23	0,27	0,35	0,39
882	1	0,02	0,03	0,04	0,05	0,07	0,09	0,13	0,16	0,18	0,19	0,23	0,27	0,35	0,39
883	1	0,02	0,03	0,04	0,05	0,07	0,09	0,13	0,16	0,18	0,19	0,23	0,27	0,35	0,39
884	1	0,02	0,03	0,04	0,05	0,07	0,09	0,13	0,16	0,18	0,19	0,23	0,27	0,35	0,39
885	1	0,02	0,02	0,03	0,04	0,05	0,07	0,09	0,11	0,13	0,13	0,16	0,19	0,25	0,27
886	1	0,01	0,02	0,03	0,04	0,05	0,07	0,10	0,12	0,14	0,14	0,18	0,21	0,29	0,33
887	1	0,03	0,04	0,06	0,08	0,10	0,14	0,19	0,23	0,27	0,28	0,34	0,40	0,54	0,60
888	1	0,03	0,04	0,06	0,08	0,10	0,14	0,19	0,23	0,27	0,28	0,34	0,40	0,54	0,60
889	4	7,93	11,81	14,43	18,08	23,68	30,02	39,40	47,05	54,09	54,58	65,92	75,63	99,61	110,73
890	4	7,94	11,83	14,46	18,11	23,72	30,07	39,46	47,13	54,18	54,68	66,04	75,77	99,73	110,87
891	1	0,26	0,34	0,36	0,36	0,36	0,36	0,36	0,36	0,36	0,36	0,36	0,36	0,36	0,36
892	1	0,26	0,34	0,36	0,36	0,36	0,36	0,36	0,36	0,36	0,36	0,36	0,36	0,36	0,36
893	4	7,96	11,85	14,49	18,14	23,76	30,11	39,51	47,18	54,24	54,70	66,06	75,79	99,74	110,87
894	4	7,98	11,88	14,53	18,19	23,82	30,20	39,62	47,31	54,39	54,85	66,24	76,00	99,94	111,08
895	1	0,11	0,14	0,15	0,15	0,15	0,15	0,15	0,15	0,15	0,15	0,15	0,15	0,15	0,15
896	1	0,11	0,14	0,15	0,15	0,15	0,15	0,15	0,15	0,15	0,15	0,15	0,15	0,15	0,15
897	4	7,99	11,90	14,54	18,20	23,84	30,22	39,64	47,33	54,41	54,86	66,25	76,01	99,94	111,08
898	4	7,99	11,90	14,54	18,20	23,84	30,22	39,64	47,33	54,41	54,86	66,25	76,01	99,94	111,08
899	4	7,99	11,90	14,54	18,20	23,84	30,22	39,64	47,33	54,41	54,86	66,25	76,01	99,94	111,08
900	1	0,02	0,03	0,03	0,03	0,03	0,03	0,03	0,03	0,03	0,03	0,03	0,03	0,03	0,03
901	1	0,02	0,03	0,03	0,03	0,03	0,03	0,03	0,03	0,03	0,03	0,03	0,03	0,03	0,03
902	1	0,10	0,18	0,23	0,30	0,43	0,57	0,80	1,00	1,17	1,22	1,54	1,81	2,48	2,80
903	1	0,10	0,18	0,23	0,30	0,43	0,57	0,80	1,00	1,17	1,22	1,54	1,81	2,48	2,80
904	1	0,10	0,18	0,23	0,30	0,43	0,57	0,80	1,00	1,17	1,22	1,54	1,81	2,48	2,80
905	1	0,12	0,19	0,25	0,32	0,45	0,59	0,83	1,03	1,20	1,25	1,57	1,84	2,51	2,83
906	1	0,12	0,19	0,25	0,32	0,45	0,59	0,83	1,03	1,20	1,25	1,57	1,84	2,51	2,83
907	1	0,48	0,63	0,67	0,67	0,67	0,67	0,67	0,67	0,67	0,67	0,67	0,67	0,67	0,67
908	1	0,48	0,63	0,67	0,67	0,67	0,67	0,67	0,67	0,67	0,67	0,67	0,67	0,67	0,67
909	1	0,56	0,74	0,84	0,92	1,09	1,25	1,47	1,70	1,87	1,92	2,24	2,51	3,18	3,50
910	1	0,56	0,74	0,84	0,92	1,09	1,25	1,47	1,70	1,87	1,92	2,24	2,51	3,18	3,50
911	1	0,13	0,17	0,18	0,18	0,18	0,18	0,18	0,18	0,18	0,18	0,18	0,18	0,18	0,18
912	1	0,13	0,17	0,18	0,18	0,18	0,18	0,18	0,18	0,18	0,18	0,18	0,18	0,18	0,18
913	4	8,00	11,91	14,55	18,22	23,86	30,24	39,67	47,36	54,44	54,88	66,27	76,02	99,94	111,08
914	4	8,00	11,91	14,55	18,22	23,86	30,24	39,67	47,36	54,44	54,88	66,27	76,02	99,94	111,08
915	4	8,00	11,91	14,55	18,22	23,86	30,24	39,67	47,36	54,44	54,88	66,27	76,02	99,94	111,08
916	4	8,00	11,91	14,55	18,22	23,86	30,24	39,67	47,36	54,44	54,88	66,27	76,02	99,94	111,08
917	4	8,00	11,89	14,54	18,21	23,84	30,20	39,57	46,97	54,11	54,55	65,62	74,85	98,43	109,38
918	4	8,00	11,89	14,54	18,21	23,84	30,20	39,57	46,97	54,11	54,55	65,62	74,85	98,43	109,38
919	4	8,00	11,89	14,54	18,21	23,84	30,20	39,57	46,97	54,11	54,55	65,62	74,85	98,43	109,38
920	4	8,00	11,89	14,54	18,21	23,84	30,20	39,57	46,97	54,11	54,55	65,62	74,85	98,43	109,38
921	4	8,00	11,89	14,54	18,21	23,84	30,20	39,57	46,97	54,11	54,55	65,62	74,85	98,43	109,38
922	1	0,01	0,02	0,02	0,02	0,03	0,04	0,05	0,06	0,07	0,07	0,08	0,09	0,12	0,13
923	1	0,10	0,16	0,20	0,26	0,36	0,47	0,62	0,75	0,86	0,89	1,09	1,25	1,65	1,84
924	1	0,22	0,37	0,48	0,64	0,89	1,16	1,58	1,93	2,23	2,32	2,87	3,32	4,43	4,95
925	1	0,00	0,00	0,00	0,00	0,00	0,00	0,00	0,00	0,00	0,00	0,00	0,00	0,00	0,00
926	1	0,31	0,53	0,68	0,90	1,24	1,61	2,19	2,67	3,07	3,19	3,94	4,53	6,04	6,74
927	1	0,31	0,53	0,68	0,90	1,24	1,61	2,19	2,67	3,07	3,19	3,94	4,53	6,04	6,74
928	1	0,31	0,53	0,68	0,90	1,24	1,61	2,19	2,67	3,07	3,19	3,94	4,53	6,04	6,74
929	1	0,31	0,53	0,68	0,90	1,24	1,61	2,19	2,67	3,07	3,19	3,94	4,53	6,04	6,74

WALD + CORBE
BERATENDE INGENIEURE

Anlage A.4.12: HQ_T-Tabelle, FGM-Variante P8

FGM		Variante P8													
Kn. Nr.	Abm.	HQ_1	HQ_2	HQ_3	HQ_5	HQ_{10}	HQ_{20}	HQ_{50}	HQ_{100}	HQ_{100k}	HQ_{200}	HQ_{500}	$HQ_{1.000}$	$HQ_{5.000}$	$HQ_{10.000}$
[-]		[m³/s]	[m³/s]	[m³/s]	[m³/s]	[m³/s]	[m³/s]	[m³/s]	[m³/s]	[m³/s]	[m³/s]	[m³/s]	[m³/s]	[m³/s]	[m³/s]
930	1	0,31	0,53	0,68	0,90	1,24	1,61	2,19	2,67	3,07	3,19	3,94	4,53	6,04	6,74
931	1	0,31	0,53	0,68	0,90	1,24	1,61	2,19	2,67	3,07	3,19	3,94	4,53	6,04	6,74
932	1	0,31	0,53	0,68	0,90	1,24	1,61	2,19	2,67	3,07	3,19	3,94	4,53	6,04	6,74
933	1	0,31	0,53	0,68	0,90	1,24	1,61	2,19	2,67	3,07	3,19	3,94	4,53	6,04	6,74
934	1	0,31	0,53	0,68	0,90	1,24	1,61	2,19	2,67	3,07	3,19	3,94	4,53	6,04	6,74
935	1	0,31	0,53	0,68	0,90	1,24	1,61	2,19	2,67	3,07	3,19	3,94	4,53	6,04	6,74
936	4	8,25	12,27	15,00	18,78	24,60	31,16	40,82	48,44	55,82	56,27	67,68	77,09	101,27	112,54
937	4	8,25	12,27	15,00	18,78	24,60	31,16	40,82	48,44	55,82	56,27	67,68	77,09	101,27	112,54
938	4	8,25	12,27	15,00	18,78	24,60	31,16	40,82	48,44	55,82	56,27	67,68	77,09	101,27	112,54
939	1	0,14	0,18	0,19	0,19	0,19	0,19	0,19	0,19	0,19	0,19	0,19	0,19	0,19	0,19
940	1	0,14	0,18	0,19	0,19	0,19	0,19	0,19	0,19	0,19	0,19	0,19	0,19	0,19	0,19
941	4	8,26	12,28	15,02	18,80	24,62	31,18	40,85	48,44	55,82	56,27	67,68	77,09	101,27	112,54
942	4	8,26	12,28	15,02	18,80	24,62	31,18	40,85	48,44	55,82	56,27	67,68	77,09	101,27	112,54
943	4	8,26	12,28	15,02	18,80	24,62	31,18	40,85	48,44	55,82	56,27	67,68	77,09	101,27	112,54
944	4	8,26	12,28	15,02	18,80	24,62	31,18	40,85	48,44	55,82	56,27	67,68	77,09	101,27	112,54
945	4	8,26	12,28	15,02	18,80	24,62	31,18	40,85	48,44	55,82	56,27	67,68	77,09	101,27	112,54
946	4	8,26	12,28	15,02	18,80	24,62	31,18	40,85	48,44	55,82	56,27	67,68	77,09	101,27	112,54
947	1	0,03	0,05	0,06	0,08	0,12	0,15	0,22	0,27	0,31	0,33	0,41	0,48	0,67	0,75
948	1	0,03	0,05	0,06	0,08	0,12	0,15	0,22	0,27	0,31	0,33	0,41	0,48	0,67	0,75
949	1	0,03	0,05	0,06	0,08	0,12	0,15	0,22	0,27	0,31	0,33	0,41	0,48	0,67	0,75
950	1	0,03	0,05	0,06	0,08	0,12	0,15	0,22	0,27	0,31	0,33	0,41	0,48	0,67	0,75
951	1	0,03	0,05	0,06	0,08	0,12	0,15	0,22	0,27	0,31	0,33	0,41	0,48	0,67	0,75
952	1	0,02	0,04	0,05	0,07	0,08	0,11	0,14	0,17	0,20	0,20	0,25	0,28	0,37	0,41
953	1	0,00	0,00	0,00	0,00	0,01	0,01	0,01	0,01	0,01	0,02	0,02	0,02	0,03	0,03
954	1	0,03	0,04	0,05	0,07	0,09	0,11	0,15	0,18	0,21	0,22	0,26	0,30	0,40	0,44
955	1	0,03	0,04	0,05	0,07	0,09	0,11	0,15	0,18	0,21	0,22	0,26	0,30	0,40	0,44
956	1	0,03	0,04	0,05	0,07	0,09	0,11	0,15	0,18	0,21	0,22	0,26	0,30	0,40	0,44
957	1	0,03	0,04	0,05	0,07	0,09	0,11	0,15	0,18	0,21	0,22	0,26	0,30	0,40	0,44
958	1	0,03	0,04	0,05	0,07	0,09	0,11	0,15	0,18	0,21	0,22	0,26	0,30	0,40	0,44
959	4	8,26	12,28	15,02	18,80	24,62	31,18	40,85	48,44	55,82	56,27	67,68	77,09	101,27	112,54
960	4	8,26	12,28	15,02	18,80	24,62	31,18	40,85	48,44	55,82	56,27	67,68	77,09	101,27	112,54
961	4	8,26	12,28	15,02	18,80	24,62	31,18	40,85	48,44	55,82	56,27	67,68	77,09	101,27	112,54
962	4	8,26	12,28	15,02	18,80	24,62	31,18	40,85	48,44	55,82	56,27	67,68	77,09	101,27	112,54
963	4	8,26	12,28	15,02	18,80	24,62	31,18	40,85	48,44	55,82	56,27	67,68	77,09	101,27	112,54
964	4	8,26	12,28	15,02	18,80	24,62	31,18	40,85	48,44	55,82	56,27	67,68	77,09	101,27	112,54
965	1	0,02	0,02	0,03	0,04	0,05	0,06	0,08	0,10	0,11	0,11	0,14	0,15	0,20	0,21
966	1	0,00	0,00	0,00	0,00	0,00	0,00	0,00	0,00	0,00	0,00	0,00	0,00	0,00	0,00
967	1	0,22	0,36	0,46	0,62	0,87	1,16	1,59	1,96	2,27	2,36	2,95	3,42	4,61	5,16
968	1	0,00	0,00	0,00	0,00	0,00	0,00	0,00	0,00	0,00	0,00	0,00	0,00	0,00	0,00
969	1	0,23	0,38	0,49	0,66	0,92	1,22	1,67	2,05	2,37	2,47	3,07	3,56	4,79	5,36
970	1	0,23	0,38	0,49	0,66	0,92	1,22	1,67	2,05	2,37	2,47	3,07	3,56	4,79	5,36
971	1	0,23	0,38	0,49	0,66	0,92	1,22	1,67	2,05	2,37	2,47	3,07	3,56	4,79	5,36
972	1	0,23	0,38	0,49	0,66	0,92	1,22	1,67	2,05	2,37	2,47	3,07	3,56	4,79	5,36
973	1	0,23	0,38	0,49	0,66	0,92	1,22	1,67	2,05	2,37	2,47	3,07	3,56	4,79	5,36
974	1	0,23	0,38	0,49	0,66	0,92	1,22	1,67	2,05	2,37	2,47	3,07	3,56	4,79	5,36
975	1	0,23	0,38	0,49	0,66	0,92	1,22	1,67	2,05	2,37	2,47	3,07	3,56	4,79	5,36
976	1	0,23	0,38	0,49	0,66	0,92	1,22	1,67	2,05	2,37	2,47	3,07	3,56	4,79	5,36
977	1	0,23	0,38	0,49	0,66	0,92	1,22	1,67	2,05	2,37	2,47	3,07	3,56	4,79	5,36
978	1	0,23	0,38	0,49	0,66	0,92	1,22	1,67	2,05	2,37	2,47	3,07	3,56	4,79	5,36
979	4	8,41	12,51	15,29	19,15	25,07	31,75	41,60	49,30	56,82	57,27	68,87	78,43	102,76	114,18
980	4	8,41	12,51	15,29	19,15	25,07	31,75	41,60	49,30	56,82	57,27	68,87	78,43	102,76	114,18
981	4	8,51	12,65	15,46	19,35	25,32	32,06	41,99	49,73	57,33	57,78	69,42	79,06	103,23	114,70
982	4	8,53	12,68	15,49	19,38	25,37	32,12	42,07	49,82	57,43	57,88	69,53	79,18	103,37	114,80
983	4	8,53	12,68	15,49	19,38	25,37	32,12	42,07	49,82	57,43	57,88	69,53	79,18	103,37	114,80
984	1	0,09	0,12	0,12	0,12	0,12	0,12	0,12	0,12	0,12	0,12	0,12	0,12	0,12	0,12
985	1	0,09	0,12	0,12	0,12	0,12	0,12	0,12	0,12	0,12	0,12	0,12	0,12	0,12	0,12
986	4	8,53	12,69	15,50	19,39	25,38	32,13	42,09	49,84	57,45	57,90	69,54	79,19	103,39	114,80
987	4	8,53	12,69	15,50	19,39	25,38	32,13	42,09	49,84	57,45	57,90	69,54	79,19	103,39	114,80
988	4	8,55	12,70	15,52	19,42	25,42	32,17	42,14	49,91	57,52	57,98	69,63	79,28	103,52	114,89
989	4	8,55	12,70	15,52	19,42	25,42	32,17	42,14	49,91	57,52	57,98	69,63	79,28	103,52	114,89
990	1	0,02	0,04	0,05	0,06	0,09	0,12	0,17	0,21	0,24	0,25	0,32	0,37	0,51	0,58
991	1	0,00	0,00	0,00	0,00	0,00	0,00	0,00	0,00	0,00	0,00	0,00	0,00	0,00	0,00

WALD + CORBE
BERATENDE INGENIEURE

Anlage A.4.12: HQ_T-Tabelle, FGM-Variante P8

FGM		Variante P8													
Kn. Nr.	Abm.	HQ_1	HQ_2	HQ_3	HQ_5	HQ_{10}	HQ_{20}	HQ_{50}	HQ_{100}	HQ_{100k}	HQ_{200}	HQ_{500}	$HQ_{1.000}$	$HQ_{5.000}$	$HQ_{10.000}$
[-]		[m³/s]	[m³/s]	[m³/s]	[m³/s]	[m³/s]	[m³/s]	[m³/s]	[m³/s]	[m³/s]	[m³/s]	[m³/s]	[m³/s]	[m³/s]	[m³/s]
992	1	0,02	0,04	0,05	0,06	0,09	0,12	0,17	0,21	0,24	0,25	0,32	0,37	0,51	0,58
993	1	0,02	0,04	0,05	0,06	0,09	0,12	0,17	0,21	0,24	0,25	0,32	0,37	0,51	0,58
994	1	0,02	0,04	0,05	0,06	0,09	0,12	0,17	0,21	0,24	0,25	0,32	0,37	0,51	0,58
995	1	0,02	0,04	0,05	0,06	0,09	0,12	0,17	0,21	0,24	0,25	0,32	0,37	0,51	0,58
996	1	0,02	0,04	0,05	0,06	0,09	0,12	0,17	0,21	0,24	0,25	0,32	0,37	0,51	0,58
997	1	0,02	0,04	0,05	0,06	0,09	0,12	0,17	0,21	0,24	0,25	0,32	0,37	0,51	0,58
998	1	0,02	0,04	0,05	0,06	0,09	0,12	0,17	0,21	0,24	0,25	0,32	0,37	0,51	0,58
999	1	0,02	0,04	0,05	0,06	0,09	0,12	0,17	0,21	0,24	0,25	0,32	0,37	0,51	0,58
1000	1	0,02	0,04	0,05	0,06	0,09	0,12	0,17	0,21	0,24	0,25	0,32	0,37	0,51	0,58
1001	1	0,02	0,04	0,05	0,06	0,09	0,12	0,17	0,21	0,24	0,25	0,32	0,37	0,51	0,58
1002	4	8,56	12,72	15,54	19,45	25,45	32,22	42,20	49,97	57,60	58,06	69,73	79,39	103,66	114,97
1003	4	8,56	12,72	15,54	19,45	25,45	32,22	42,20	49,97	57,60	58,06	69,73	79,39	103,66	114,97
1004	4	8,56	12,72	15,54	19,45	25,45	32,22	42,20	49,97	57,60	58,06	69,73	79,39	103,66	114,97
1005	4	8,56	12,72	15,54	19,45	25,45	32,22	42,20	49,97	57,60	58,06	69,73	79,39	103,66	114,97
1006	4	8,56	12,72	15,54	19,45	25,45	32,22	42,20	49,97	57,60	58,06	69,73	79,39	103,66	114,97
1007	4	8,56	12,72	15,54	19,45	25,45	32,22	42,20	49,97	57,60	58,06	69,73	79,39	103,66	114,97
1008	1	0,02	0,03	0,04	0,05	0,07	0,08	0,11	0,13	0,15	0,16	0,19	0,22	0,28	0,31
1009	1	0,06	0,09	0,12	0,16	0,23	0,31	0,43	0,54	0,63	0,65	0,79	0,93	1,28	1,43
1010	1	0,04	0,07	0,09	0,11	0,15	0,19	0,24	0,29	0,33	0,34	0,40	0,46	0,59	0,65
1011	1	0,02	0,04	0,05	0,07	0,09	0,13	0,18	0,22	0,25	0,26	0,33	0,38	0,52	0,59
1012	1	0,06	0,11	0,13	0,18	0,24	0,31	0,41	0,50	0,57	0,59	0,73	0,83	1,10	1,22
1013	1	0,06	0,11	0,13	0,18	0,24	0,31	0,41	0,50	0,57	0,59	0,73	0,83	1,10	1,22
1014	1	0,07	0,12	0,16	0,21	0,29	0,39	0,54	0,66	0,77	0,80	0,97	1,14	1,55	1,73
1015	1	0,07	0,12	0,16	0,21	0,29	0,39	0,54	0,66	0,77	0,80	0,97	1,14	1,55	1,73
1016	1	0,07	0,12	0,16	0,21	0,29	0,39	0,54	0,66	0,77	0,80	0,97	1,14	1,55	1,73
1017	1	0,07	0,12	0,16	0,21	0,29	0,39	0,54	0,66	0,77	0,80	0,97	1,14	1,55	1,73
1018	1	0,07	0,12	0,16	0,21	0,29	0,39	0,54	0,66	0,77	0,80	0,97	1,14	1,55	1,73
1019	1	0,07	0,12	0,16	0,21	0,29	0,39	0,54	0,66	0,77	0,80	0,97	1,14	1,55	1,73
1020	4	8,60	12,78	15,61	19,54	25,57	32,37	42,40	50,21	57,87	58,33	70,05	79,76	104,14	115,33
1021	4	8,60	12,78	15,61	19,54	25,57	32,37	42,40	50,21	57,87	58,33	70,05	79,76	104,14	115,33
1022	4	8,60	12,78	15,61	19,54	25,57	32,37	42,40	50,21	57,87	58,33	70,05	79,76	104,14	115,33
1023	1	0,12	0,16	0,17	0,17	0,17	0,17	0,17	0,17	0,17	0,17	0,17	0,17	0,17	0,17
1024	1	0,12	0,16	0,17	0,17	0,17	0,17	0,17	0,17	0,17	0,17	0,17	0,17	0,17	0,17
1025	4	8,61	12,79	15,63	19,55	25,59	32,39	42,42	50,23	57,90	58,36	70,09	79,80	104,18	115,37
1026	1	0,19	0,24	0,26	0,26	0,26	0,26	0,26	0,26	0,26	0,26	0,26	0,26	0,26	0,26
1027	1	0,19	0,24	0,26	0,26	0,26	0,26	0,26	0,26	0,26	0,26	0,26	0,26	0,26	0,26
1028	4	8,61	12,79	15,63	19,55	25,59	32,39	42,42	50,23	57,90	58,36	70,09	79,80	104,18	115,37
1029	4	8,60	12,77	15,61	19,53	25,56	32,34	42,31	49,78	57,43	57,88	69,46	79,06	103,20	114,29
1030	4	8,60	12,77	15,61	19,53	25,56	32,34	42,31	49,78	57,43	57,88	69,46	79,06	103,20	114,29
1031	1	0,04	0,07	0,09	0,12	0,18	0,24	0,33	0,41	0,48	0,50	0,63	0,74	1,01	1,14
1032	1	0,00	0,00	0,00	0,00	0,00	0,00	0,00	0,00	0,00	0,00	0,00	0,00	0,00	0,00
1033	1	0,04	0,07	0,09	0,12	0,18	0,24	0,33	0,41	0,48	0,50	0,63	0,74	1,01	1,14
1034	1	0,04	0,07	0,09	0,12	0,18	0,24	0,33	0,41	0,48	0,50	0,63	0,74	1,01	1,14
1035	1	0,04	0,07	0,09	0,12	0,18	0,24	0,33	0,41	0,48	0,50	0,63	0,74	1,01	1,14
1036	1	0,04	0,07	0,09	0,12	0,18	0,24	0,33	0,41	0,48	0,50	0,63	0,74	1,01	1,14
1037	1	0,04	0,07	0,09	0,12	0,18	0,24	0,33	0,41	0,48	0,50	0,63	0,74	1,01	1,14
1038	1	0,04	0,07	0,09	0,12	0,18	0,24	0,33	0,41	0,48	0,50	0,63	0,74	1,01	1,14
1039	1	0,04	0,07	0,09	0,12	0,18	0,24	0,33	0,41	0,48	0,50	0,63	0,74	1,01	1,14
1040	1	0,04	0,07	0,09	0,12	0,18	0,24	0,33	0,41	0,48	0,50	0,63	0,74	1,01	1,14
1041	1	0,04	0,07	0,09	0,12	0,18	0,24	0,33	0,41	0,48	0,50	0,63	0,74	1,01	1,14
1042	1	0,04	0,07	0,09	0,12	0,18	0,24	0,33	0,41	0,48	0,50	0,63	0,74	1,01	1,14
1043	4	8,62	12,81	15,64	19,57	25,62	32,41	42,41	49,85	57,51	57,97	69,54	79,16	103,34	114,46
1044	4	8,62	12,81	15,64	19,57	25,62	32,41	42,41	49,85	57,51	57,97	69,54	79,16	103,34	114,46
1045	4	8,62	12,81	15,64	19,57	25,62	32,41	42,41	49,85	57,51	57,97	69,54	79,16	103,34	114,46
1046	4	8,66	12,87	15,72	19,67	25,74	32,56	42,61	50,06	57,75	58,21	69,82	79,46	103,74	114,89
1047	4	8,66	12,87	15,72	19,67	25,74	32,56	42,61	50,06	57,75	58,21	69,82	79,46	103,74	114,89
1048	4	8,66	12,87	15,72	19,67	25,74	32,56	42,61	50,06	57,75	58,21	69,82	79,46	103,74	114,89
1049	1	0,02	0,03	0,03	0,04	0,06	0,07	0,09	0,11	0,12	0,13	0,16	0,18	0,23	0,25
1050	1	0,05	0,08	0,11	0,14	0,20	0,27	0,38	0,47	0,55	0,57	0,72	0,84	1,10	1,25
1051	1	0,06	0,11	0,14	0,18	0,25	0,34	0,46	0,57	0,67	0,69	0,87	1,01	1,32	1,49
1052	1	0,06	0,11	0,14	0,18	0,25	0,34	0,46	0,57	0,67	0,69	0,87	1,01	1,32	1,49
1053	1	0,06	0,11	0,14	0,18	0,25	0,34	0,46	0,57	0,67	0,69	0,87	1,01	1,32	1,49

WALD + CORBE
BERATENDE INGENIEURE

Anlage A.4.12: HQ_T-Tabelle, FGM-Variante P8

FGM		Variante P8													
Kn. Nr.	Abm.	HQ_1	HQ_2	HQ_3	HQ_5	HQ_{10}	HQ_{20}	HQ_{50}	HQ_{100}	HQ_{100k}	HQ_{200}	HQ_{500}	$HQ_{1.000}$	$HQ_{5.000}$	$HQ_{10.000}$
[-]		[m³/s]	[m³/s]	[m³/s]	[m³/s]	[m³/s]	[m³/s]	[m³/s]	[m³/s]	[m³/s]	[m³/s]	[m³/s]	[m³/s]	[m³/s]	[m³/s]
1054	1	0,06	0,11	0,14	0,18	0,25	0,34	0,46	0,57	0,67	0,69	0,87	1,01	1,32	1,49
1055	1	0,06	0,11	0,14	0,18	0,25	0,34	0,46	0,57	0,67	0,69	0,87	1,01	1,32	1,49
1056	1	0,06	0,11	0,14	0,18	0,25	0,34	0,46	0,57	0,67	0,69	0,87	1,01	1,32	1,49
1057	1	0,06	0,11	0,14	0,18	0,25	0,34	0,46	0,57	0,67	0,69	0,87	1,01	1,32	1,49
1058	1	0,06	0,11	0,14	0,18	0,25	0,34	0,46	0,57	0,67	0,69	0,87	1,01	1,32	1,49
1059	1	0,06	0,11	0,14	0,18	0,25	0,34	0,46	0,57	0,67	0,69	0,87	1,01	1,32	1,49
1060	1	0,06	0,11	0,14	0,18	0,25	0,34	0,46	0,57	0,67	0,69	0,87	1,01	1,32	1,49
1061	4	8,70	12,92	15,78	19,75	25,84	32,69	42,78	50,21	57,93	58,39	70,01	79,68	104,02	115,20
1062	4	8,88	13,20	16,12	20,17	26,40	33,39	43,70	51,17	59,07	59,53	71,32	81,14	105,92	117,31
1063	1	0,17	0,22	0,23	0,23	0,23	0,23	0,23	0,23	0,23	0,23	0,23	0,23	0,23	0,23
1064	1	0,17	0,22	0,23	0,23	0,23	0,23	0,23	0,23	0,23	0,23	0,23	0,23	0,23	0,23
1065	4	8,89	13,20	16,13	20,18	26,41	33,40	43,71	51,18	59,07	59,54	71,32	81,14	105,92	117,31
1066	4	8,89	13,20	16,13	20,18	26,41	33,40	43,71	51,18	59,07	59,54	71,32	81,14	105,92	117,31
1067	1	0,07	0,09	0,10	0,10	0,10	0,10	0,10	0,10	0,10	0,10	0,10	0,10	0,10	0,10
1068	1	0,07	0,09	0,10	0,10	0,10	0,10	0,10	0,10	0,10	0,10	0,10	0,10	0,10	0,10
1069	1	0,07	0,09	0,10	0,10	0,10	0,10	0,10	0,10	0,10	0,10	0,10	0,10	0,10	0,10
1070	1	0,35	0,46	0,49	0,49	0,49	0,49	0,49	0,49	0,49	0,49	0,49	0,49	0,49	0,49
1071	1	0,35	0,46	0,49	0,49	0,49	0,49	0,49	0,49	0,49	0,49	0,49	0,49	0,49	0,49
1072	1	0,35	0,46	0,49	0,49	0,49	0,49	0,49	0,49	0,49	0,49	0,49	0,49	0,49	0,49
1073	1	0,35	0,46	0,49	0,49	0,49	0,49	0,49	0,49	0,49	0,49	0,49	0,49	0,49	0,49
1074	1	0,04	0,05	0,06	0,06	0,06	0,06	0,06	0,06	0,06	0,06	0,06	0,06	0,06	0,06
1075	1	0,04	0,05	0,06	0,06	0,06	0,06	0,06	0,06	0,06	0,06	0,06	0,06	0,06	0,06
1076	1	0,04	0,05	0,06	0,06	0,06	0,06	0,06	0,06	0,06	0,06	0,06	0,06	0,06	0,06
1077	1	0,04	0,05	0,06	0,06	0,06	0,06	0,06	0,06	0,06	0,06	0,06	0,06	0,06	0,06
1078	4	8,89	13,21	16,13	20,18	26,41	33,41	43,72	51,18	59,07	59,54	71,33	81,15	105,93	117,31
1079	4	8,89	13,21	16,13	20,18	26,41	33,41	43,72	51,18	59,07	59,54	71,33	81,15	105,93	117,31
1080	4	8,89	13,21	16,13	20,18	26,41	33,41	43,72	51,18	59,07	59,54	71,33	81,15	105,93	117,31
1081	4	8,89	13,21	16,13	20,18	26,41	33,41	43,72	51,18	59,07	59,54	71,33	81,15	105,93	117,31
1082	4	8,89	13,21	16,13	20,18	26,41	33,41	43,72	51,18	59,07	59,54	71,33	81,15	105,93	117,31
1083	4	8,92	13,24	16,17	20,23	26,46	33,46	43,79	51,18	59,08	59,55	71,33	81,15	105,93	117,32
1084	4	8,90	13,21	16,13	20,18	26,40	33,09	43,36	50,69	58,51	58,97	70,63	80,31	104,78	116,04
1085	4	8,90	13,21	16,13	20,18	26,40	33,09	43,36	50,69	58,51	58,97	70,63	80,31	104,78	116,04
1086	4	8,91	13,21	16,13	20,18	26,40	33,09	43,36	50,69	58,51	58,97	70,63	80,31	104,78	116,04
1087	4	8,91	13,21	16,13	20,18	26,40	33,09	43,36	50,69	58,51	58,97	70,63	80,31	104,78	116,04
1088	4	8,91	13,21	16,13	20,18	26,40	33,09	43,36	50,69	58,51	58,97	70,63	80,31	104,78	116,04
1089	1	0,06	0,10	0,13	0,18	0,25	0,34	0,47	0,59	0,69	0,72	0,91	1,06	1,45	1,64
1090	1	0,00	0,00	0,00	0,00	0,00	0,00	0,00	0,00	0,00	0,00	0,00	0,00	0,00	0,00
1091	1	0,06	0,10	0,13	0,18	0,25	0,34	0,47	0,59	0,69	0,72	0,91	1,06	1,45	1,64
1092	1	0,06	0,10	0,13	0,18	0,25	0,34	0,47	0,59	0,69	0,72	0,91	1,06	1,45	1,64
1093	1	0,06	0,10	0,13	0,18	0,25	0,34	0,47	0,59	0,69	0,72	0,91	1,06	1,45	1,64
1094	1	0,06	0,10	0,13	0,18	0,25	0,34	0,47	0,59	0,69	0,72	0,91	1,06	1,45	1,64
1095	1	0,03	0,05	0,07	0,09	0,12	0,15	0,19	0,22	0,25	0,26	0,31	0,35	0,44	0,49
1096	1	0,03	0,05	0,06	0,08	0,12	0,16	0,22	0,27	0,32	0,33	0,41	0,48	0,65	0,74
1097	1	0,06	0,10	0,12	0,16	0,22	0,28	0,38	0,47	0,53	0,55	0,68	0,79	1,04	1,16
1098	1	0,06	0,10	0,12	0,16	0,22	0,28	0,38	0,47	0,53	0,55	0,68	0,79	1,04	1,16
1099	1	0,06	0,10	0,12	0,16	0,22	0,28	0,38	0,47	0,53	0,55	0,68	0,79	1,04	1,16
1100	1	0,06	0,10	0,12	0,16	0,22	0,28	0,38	0,47	0,53	0,55	0,68	0,79	1,04	1,16
1101	4	8,94	13,25	16,18	20,24	26,48	33,17	43,46	50,77	58,59	59,05	70,72	80,42	104,92	116,19
1102	4	8,94	13,25	16,18	20,24	26,48	33,17	43,46	50,77	58,59	59,05	70,72	80,42	104,92	116,19
1103	4	8,94	13,25	16,18	20,24	26,48	33,17	43,46	50,77	58,59	59,05	70,72	80,42	104,92	116,19
1104	4	8,94	13,25	16,18	20,24	26,48	33,17	43,46	50,77	58,59	59,05	70,72	80,42	104,92	116,19
1105	4	8,94	13,25	16,18	20,24	26,48	33,17	43,46	50,77	58,59	59,05	70,72	80,42	104,92	116,19
1106	4	8,94	13,25	16,18	20,24	26,48	33,17	43,46	50,77	58,59	59,05	70,72	80,42	104,92	116,19
1107	4	8,98	13,31	16,26	20,33	26,60	33,30	43,62	50,94	58,79	59,26	70,94	80,66	105,23	116,55
1108	4	8,98	13,31	16,26	20,33	26,60	33,30	43,62	50,94	58,79	59,26	70,94	80,66	105,23	116,55
1109	4	8,98	13,31	16,26	20,33	26,60	33,30	43,62	50,94	58,79	59,26	70,94	80,66	105,23	116,55
1110	4	8,98	13,31	16,26	20,33	26,60	33,30	43,62	50,94	58,79	59,26	70,94	80,66	105,23	116,55
1111	4	8,98	13,31	16,26	20,33	26,60	33,30	43,62	50,94	58,79	59,26	70,94	80,66	105,23	116,55
1112	1	0,87	1,14	1,21	1,21	1,21	1,21	1,21	1,21	1,21	1,21	1,21	1,21	1,21	1,21
1113	1	0,87	1,14	1,21	1,21	1,21	1,21	1,21	1,21	1,21	1,21	1,21	1,21	1,21	1,21
1114	1	0,37	0,48	0,52	0,52	0,52	0,52	0,52	0,52	0,52	0,52	0,52	0,52	0,52	0,52
1115	1	0,37	0,48	0,52	0,52	0,52	0,52	0,52	0,52	0,52	0,52	0,52	0,52	0,52	0,52

WALD + CORBE
BERATENDE INGENIEURE

Anlage A.4.12: HQ_T-Tabelle, FGM-Variante P8

FGM		Variante P8													
Kn. Nr.	Abm.	HQ_1	HQ_2	HQ_3	HQ_5	HQ_{10}	HQ_{20}	HQ_{50}	HQ_{100}	HQ_{100k}	HQ_{200}	HQ_{500}	$HQ_{1.000}$	$HQ_{5.000}$	$HQ_{10.000}$
[-]		[m³/s]	[m³/s]	[m³/s]	[m³/s]	[m³/s]	[m³/s]	[m³/s]	[m³/s]	[m³/s]	[m³/s]	[m³/s]	[m³/s]	[m³/s]	[m³/s]
1116	1	0,07	0,09	0,10	0,10	0,10	0,10	0,10	0,10	0,10	0,10	0,10	0,10	0,10	0,10
1117	1	0,07	0,09	0,10	0,10	0,10	0,10	0,10	0,10	0,10	0,10	0,10	0,10	0,10	0,10
1118	1	0,02	0,03	0,03	0,03	0,03	0,03	0,03	0,03	0,03	0,03	0,03	0,03	0,03	0,03
1119	1	0,02	0,03	0,03	0,03	0,03	0,03	0,03	0,03	0,03	0,03	0,03	0,03	0,03	0,03
1120	1	0,04	0,05	0,05	0,05	0,05	0,05	0,05	0,05	0,05	0,05	0,05	0,05	0,05	0,05
1121	1	0,04	0,05	0,05	0,05	0,05	0,05	0,05	0,05	0,05	0,05	0,05	0,05	0,05	0,05
1122	1	0,00	0,00	0,00	0,00	0,00	0,00	0,00	0,00	0,00	0,00	0,00	0,00	0,00	0,00
1123	1	0,00	0,00	0,00	0,00	0,00	0,00	0,00	0,00	0,00	0,00	0,00	0,00	0,00	0,00
1124	1	0,00	0,00	0,00	0,00	0,00	0,00	0,00	0,00	0,00	0,00	0,00	0,00	0,00	0,00
1125	1	0,00	0,00	0,00	0,00	0,00	0,00	0,00	0,00	0,00	0,00	0,00	0,00	0,00	0,00
1126	1	0,00	0,00	0,00	0,00	0,00	0,00	0,00	0,00	0,00	0,00	0,00	0,00	0,00	0,00
1127	1	0,00	0,00	0,00	0,00	0,00	0,00	0,00	0,00	0,00	0,00	0,00	0,00	0,00	0,00
1128	1	0,00	0,00	0,00	0,00	0,00	0,00	0,00	0,00	0,00	0,00	0,00	0,00	0,00	0,00
1129	1	0,00	0,00	0,00	0,00	0,00	0,00	0,00	0,00	0,00	0,00	0,00	0,00	0,00	0,00
1130	1	0,00	0,00	0,00	0,00	0,00	0,00	0,00	0,00	0,00	0,00	0,00	0,00	0,00	0,00
1131	1	0,00	0,00	0,00	0,00	0,00	0,00	0,00	0,00	0,00	0,00	0,00	0,00	0,00	0,00
1132	1	0,08	0,12	0,15	0,20	0,28	0,36	0,47	0,57	0,65	0,67	0,83	0,95	1,24	1,38
1133	1	0,78	1,30	1,66	2,18	2,98	3,87	5,24	6,39	7,32	7,62	9,36	10,80	14,32	15,95
1134	1	0,86	1,41	1,80	2,35	3,22	4,17	5,65	6,89	7,89	8,21	10,09	11,63	15,41	17,16
1135	1	0,86	1,41	1,80	2,35	3,22	4,17	5,65	6,89	7,89	8,21	10,09	11,63	15,41	17,16
1136	1	0,86	1,41	1,80	2,35	3,22	4,17	5,65	6,89	7,89	8,21	10,09	11,63	15,41	17,16
1137	1	0,86	1,41	1,80	2,35	3,22	4,17	5,65	6,89	7,89	8,21	10,09	11,63	15,41	17,16
1138	1	0,86	1,41	1,80	2,35	3,22	4,17	5,65	6,89	7,89	8,21	10,09	11,63	15,41	17,16
1139	1	0,86	1,41	1,80	2,35	3,22	4,17	5,65	6,89	7,89	8,21	10,09	11,63	15,41	17,16
1140	1	0,86	1,41	1,80	2,35	3,22	4,17	5,65	6,89	7,89	8,21	10,09	11,63	15,41	17,16
1141	1	0,86	1,41	1,80	2,35	3,22	4,17	5,65	6,89	7,89	8,21	10,09	11,63	15,41	17,16
1142	1	0,86	1,41	1,80	2,35	3,22	4,17	5,65	6,89	7,89	8,21	10,09	11,63	15,41	17,16
1143	1	0,86	1,41	1,80	2,35	3,22	4,17	5,65	6,89	7,89	8,21	10,09	11,63	15,41	17,16
1144	1	0,86	1,41	1,80	2,35	3,22	4,17	5,65	6,89	7,89	8,21	10,09	11,63	15,41	17,16
1145	1	0,10	0,15	0,19	0,25	0,34	0,45	0,59	0,72	0,82	0,85	1,04	1,19	1,57	1,74
1146	1	0,82	1,38	1,75	2,29	3,14	4,08	5,52	6,71	7,72	8,01	9,86	11,38	15,11	16,85
1147	1	0,92	1,52	1,92	2,52	3,45	4,48	6,05	7,35	8,46	8,78	10,79	12,46	16,53	18,42
1148	1	0,92	1,52	1,92	2,52	3,45	4,48	6,05	7,35	8,46	8,78	10,79	12,46	16,53	18,42
1149	1	0,92	1,52	1,92	2,52	3,45	4,48	6,05	7,35	8,46	8,78	10,79	12,46	16,53	18,42
1150	1	0,92	1,52	1,92	2,52	3,45	4,48	6,05	7,35	8,46	8,78	10,79	12,46	16,53	18,42
1151	1	0,92	1,52	1,92	2,52	3,45	4,48	6,05	7,35	8,46	8,78	10,79	12,46	16,53	18,42
1152	2	1,69	2,61	3,30	4,34	5,91	7,67	10,37	12,65	14,47	15,08	18,57	21,37	28,46	31,72
1153	2	1,69	2,61	3,30	4,34	5,91	7,67	10,37	12,65	14,47	15,08	18,57	21,37	28,46	31,72
1154	2	1,69	2,60	3,30	4,33	5,91	7,66	10,37	12,64	14,46	15,08	18,56	21,37	28,45	31,71
1155	2	1,69	2,60	3,30	4,33	5,91	7,66	10,37	12,64	14,46	15,08	18,56	21,37	28,45	31,71
1156	2	1,69	2,60	3,30	4,33	5,91	7,66	10,37	12,64	14,46	15,08	18,56	21,37	28,45	31,71
1157	2	1,69	2,60	3,30	4,33	5,91	7,66	10,37	12,64	14,46	15,08	18,56	21,37	28,45	31,71
1158	1	0,65	1,13	1,46	1,95	2,69	3,54	4,83	5,92	6,83	7,11	8,81	10,20	13,69	15,27
1159	1	0,65	1,13	1,46	1,95	2,69	3,54	4,83	5,92	6,83	7,11	8,81	10,20	13,69	15,27
1160	1	0,65	1,13	1,46	1,95	2,69	3,54	4,83	5,92	6,83	7,11	8,81	10,20	13,69	15,27
1161	1	0,65	1,13	1,46	1,95	2,69	3,54	4,83	5,92	6,83	7,11	8,81	10,20	13,69	15,27
1162	1	0,65	1,13	1,46	1,95	2,69	3,54	4,83	5,92	6,83	7,11	8,81	10,20	13,69	15,27
1163	1	0,65	1,13	1,46	1,95	2,69	3,54	4,83	5,92	6,83	7,11	8,81	10,20	13,69	15,27
1164	2	2,24	3,52	4,49	5,92	8,10	10,56	14,32	17,50	20,05	20,91	25,79	29,73	39,69	44,30
1165	2	2,24	3,52	4,49	5,92	8,10	10,56	14,32	17,50	20,05	20,91	25,79	29,73	39,69	44,30
1166	2	2,24	3,52	4,49	5,92	8,10	10,56	14,32	17,50	20,05	20,91	25,79	29,73	39,69	44,30
1167	2	2,24	3,52	4,49	5,92	8,10	10,56	14,32	17,50	20,05	20,91	25,79	29,73	39,69	44,30
1168	2	2,24	3,52	4,49	5,92	8,10	10,56	14,32	17,50	20,05	20,91	25,79	29,73	39,69	44,30
1169	2	2,24	3,52	4,49	5,92	8,10	10,56	14,32	17,50	20,05	20,91	25,79	29,73	39,69	44,30
1170	1	0,39	0,68	0,88	1,15	1,58	2,06	2,80	3,41	3,93	4,07	5,02	5,80	7,71	8,60
1171	1	0,39	0,68	0,88	1,15	1,58	2,06	2,80	3,41	3,93	4,07	5,02	5,80	7,71	8,60
1172	1	0,39	0,68	0,88	1,15	1,58	2,06	2,80	3,41	3,93	4,07	5,02	5,80	7,71	8,60
1173	1	0,39	0,68	0,88	1,15	1,58	2,06	2,80	3,41	3,93	4,07	5,02	5,80	7,71	8,60
1174	1	0,39	0,68	0,88	1,15	1,58	2,06	2,80	3,41	3,93	4,07	5,02	5,80	7,71	8,60
1175	1	0,39	0,68	0,88	1,15	1,58	2,06	2,80	3,41	3,93	4,07	5,02	5,80	7,71	8,60
1176	2	2,61	4,12	5,26	6,92	9,50	12,37	16,78	20,50	23,51	24,50	30,23	34,85	46,53	51,94
1177	2	2,61	4,12	5,26	6,92	9,50	12,37	16,78	20,50	23,51	24,50	30,23	34,85	46,53	51,94

WALD + CORBE
BERATENDE INGENIEURE

Anlage A.4.12: HQ_T-Tabelle, FGM-Variante P8

FGM		Variante P8													
Kn. Nr.	Abm.	HQ_1	HQ_2	HQ_3	HQ_5	HQ_{10}	HQ_{20}	HQ_{50}	HQ_{100}	HQ_{100k}	HQ_{200}	HQ_{500}	$HQ_{1.000}$	$HQ_{5.000}$	$HQ_{10.000}$
[-]		[m³/s]	[m³/s]	[m³/s]	[m³/s]	[m³/s]	[m³/s]	[m³/s]	[m³/s]	[m³/s]	[m³/s]	[m³/s]	[m³/s]	[m³/s]	[m³/s]
1178	2	2,61	4,12	5,25	6,92	9,48	12,35	16,76	20,47	23,49	24,48	30,19	34,80	46,50	51,88
1179	1	0,20	0,34	0,44	0,58	0,83	1,07	1,49	1,85	2,16	2,25	2,83	3,32	4,53	5,09
1180	1	0,20	0,34	0,44	0,58	0,83	1,07	1,49	1,85	2,16	2,25	2,83	3,32	4,53	5,09
1181	1	0,20	0,34	0,44	0,58	0,83	1,07	1,49	1,85	2,16	2,25	2,83	3,32	4,53	5,09
1182	1	0,20	0,34	0,44	0,58	0,83	1,07	1,49	1,85	2,16	2,25	2,83	3,32	4,53	5,09
1183	2	2,75	4,31	5,50	7,24	9,92	12,95	17,58	21,50	24,67	25,71	31,74	36,60	48,93	54,62
1184	2	2,75	4,31	5,50	7,24	9,92	12,95	17,58	21,50	24,67	25,71	31,74	36,60	48,93	54,62
1185	2	2,75	4,31	5,50	7,24	9,92	12,95	17,58	21,50	24,67	25,71	31,74	36,60	48,93	54,62
1186	2	2,75	4,31	5,50	7,24	9,92	12,95	17,58	21,50	24,67	25,71	31,74	36,60	48,93	54,62
1187	2	2,75	4,31	5,50	7,24	9,92	12,95	17,58	21,50	24,67	25,71	31,74	36,60	48,93	54,62
1188	2	2,75	4,31	5,50	7,24	9,92	12,95	17,58	21,50	24,67	25,71	31,74	36,60	48,93	54,62
1189	1	0,09	0,15	0,19	0,25	0,36	0,48	0,67	0,84	0,98	1,02	1,28	1,50	2,07	2,33
1190	1	0,09	0,15	0,19	0,25	0,36	0,48	0,67	0,84	0,98	1,02	1,28	1,50	2,07	2,33
1191	1	0,09	0,15	0,19	0,25	0,36	0,48	0,67	0,84	0,98	1,02	1,28	1,50	2,07	2,33
1192	1	0,09	0,15	0,19	0,25	0,36	0,48	0,67	0,84	0,98	1,02	1,28	1,50	2,07	2,33
1193	1	0,09	0,15	0,19	0,25	0,36	0,48	0,67	0,84	0,98	1,02	1,28	1,50	2,07	2,33
1194	2	2,81	4,39	5,61	7,39	10,12	13,21	17,95	21,93	25,16	26,23	32,38	37,35	49,91	55,72
1195	2	2,81	4,39	5,61	7,39	10,12	13,21	17,95	21,93	25,16	26,23	32,38	37,35	49,91	55,72
1196	2	2,81	4,39	5,61	7,39	10,12	13,21	17,95	21,93	25,16	26,23	32,38	37,35	49,91	55,72
1197	2	2,90	4,58	5,78	7,53	10,21	13,28	18,00	21,99	25,22	26,28	32,83	38,37	51,12	56,93
1198	2	2,90	4,58	5,78	7,53	10,21	13,28	18,00	21,99	25,22	26,28	32,83	38,37	51,12	56,93
1199	2	2,94	4,73	5,96	7,73	10,43	13,40	18,04	22,01	25,25	26,31	33,28	38,82	51,63	57,45
1200	2	2,95	4,75	5,98	7,76	10,46	13,44	18,04	22,02	25,25	26,31	33,28	38,82	51,66	57,55
1201	2	2,95	4,75	5,99	7,76	10,47	13,45	18,04	22,02	25,25	26,31	33,28	38,82	51,66	57,58
1202	2	2,95	4,75	5,99	7,76	10,47	13,45	18,04	22,02	25,25	26,31	33,28	38,82	51,66	57,58
1203	2	2,96	4,76	5,99	7,77	10,47	13,45	18,04	22,02	25,25	26,31	33,29	38,83	51,66	57,58
1204	2	2,96	4,76	5,99	7,77	10,47	13,45	18,04	22,02	25,25	26,31	33,29	38,83	51,66	57,58
1205	2	2,96	4,76	5,99	7,77	10,47	13,45	18,04	22,02	25,25	26,31	33,29	38,83	51,66	57,58
1206	2	2,96	4,76	5,99	7,77	10,47	13,45	18,04	22,02	25,25	26,31	33,29	38,83	51,66	57,58
1207	2	2,96	4,76	5,99	7,77	10,47	13,45	18,04	22,02	25,25	26,31	33,29	38,83	51,66	57,58
1208	2	2,96	4,76	5,99	7,77	10,47	13,45	18,04	22,02	25,25	26,31	33,29	38,83	51,66	57,58
1209	4	11,51	17,07	20,84	26,05	34,08	42,49	55,73	64,80	74,91	75,52	90,27	102,47	133,65	148,05
1210	4	11,51	17,07	20,84	26,05	34,08	42,49	55,73	64,80	74,91	75,52	90,27	102,47	133,65	148,05
1211	4	11,51	17,07	20,84	26,05	34,08	42,49	55,73	64,80	74,91	75,52	90,27	102,47	133,65	148,05
1212	1	0,19	0,25	0,27	0,27	0,27	0,27	0,27	0,27	0,27	0,27	0,27	0,27	0,27	0,27
1213	1	0,19	0,25	0,27	0,27	0,27	0,27	0,27	0,27	0,27	0,27	0,27	0,27	0,27	0,27
1214	4	11,52	17,09	20,86	26,08	34,11	42,53	55,76	64,83	74,93	75,53	90,28	102,49	133,66	148,07
1215	1	0,46	0,60	0,64	0,64	0,64	0,64	0,64	0,64	0,64	0,64	0,64	0,64	0,64	0,64
1216	1	0,46	0,60	0,64	0,64	0,64	0,64	0,64	0,64	0,64	0,64	0,64	0,64	0,64	0,64
1217	4	11,55	17,13	20,90	26,12	34,15	42,58	55,83	64,90	75,00	75,60	90,35	102,56	133,74	148,16
1218	4	11,55	17,13	20,90	26,12	34,15	42,58	55,83	64,90	75,00	75,60	90,35	102,56	133,74	148,16
1219	4	11,55	17,13	20,90	26,12	34,15	42,58	55,83	64,90	75,00	75,60	90,35	102,56	133,74	148,16
1220	1	0,04	0,07	0,09	0,11	0,15	0,19	0,24	0,28	0,32	0,33	0,39	0,44	0,56	0,61
1221	1	0,12	0,17	0,22	0,28	0,39	0,50	0,67	0,81	0,93	0,96	1,17	1,34	1,76	1,96
1222	1	0,53	0,87	1,12	1,47	1,99	2,59	3,52	4,27	4,90	5,10	6,27	7,22	9,58	10,67
1223	1	0,00	0,00	0,00	0,00	0,00	0,00	0,00	0,00	0,00	0,00	0,00	0,00	0,00	0,00
1224	1	0,68	1,09	1,39	1,82	2,51	3,25	4,37	5,29	6,10	6,30	7,73	8,88	11,73	13,06
1225	1	0,68	1,09	1,39	1,82	2,51	3,25	4,37	5,29	6,10	6,30	7,73	8,88	11,73	13,06
1226	1	0,68	1,09	1,39	1,82	2,51	3,25	4,37	5,29	6,10	6,30	7,73	8,88	11,73	13,06
1227	1	0,68	1,09	1,39	1,82	2,51	3,25	4,37	5,29	6,10	6,30	7,73	8,88	11,73	13,06
1228	1	0,68	1,09	1,39	1,82	2,51	3,25	4,37	5,29	6,10	6,30	7,73	8,88	11,73	13,06
1229	1	0,68	1,09	1,39	1,82	2,51	3,25	4,37	5,29	6,10	6,30	7,73	8,88	11,73	13,06
1230	1	0,68	1,09	1,39	1,82	2,51	3,25	4,37	5,29	6,10	6,30	7,73	8,88	11,73	13,06
1231	1	0,68	1,09	1,39	1,82	2,51	3,25	4,37	5,29	6,10	6,30	7,73	8,88	11,73	13,06
1232	1	0,68	1,09	1,39	1,82	2,51	3,25	4,37	5,29	6,10	6,30	7,73	8,88	11,73	13,06
1233	1	0,68	1,09	1,39	1,82	2,51	3,25	4,37	5,29	6,10	6,30	7,73	8,88	11,73	13,06
1234	4	12,12	17,97	21,93	27,41	35,85	44,73	58,63	68,25	78,90	79,54	95,10	107,96	140,79	155,94
1235	4	12,12	17,97	21,93	27,41	35,85	44,73	58,63	68,25	78,90	79,54	95,10	107,96	140,79	155,94
1236	4	12,12	17,98	21,94	27,42	35,86	44,73	58,64	68,26	78,91	79,55	95,10	107,96	140,79	155,95
1237	4	12,12	17,98	21,94	27,42	35,86	44,74	58,64	68,26	78,92	79,55	95,10	107,96	140,79	155,95
1238	4	12,12	17,98	21,94	27,42	35,86	44,74	58,64	68,26	78,92	79,55	95,10	107,96	140,79	155,95
1239	4	12,11	17,84	21,78	27,22	35,60	43,79	57,32	67,02	76,71	77,32	92,36	104,77	136,40	151,01

WALD + CORBE
BERATENDE INGENIEURE

Anlage A.4.12: HQ_T-Tabelle, FGM-Variante P8

FGM		Variante P8													
Kn. Nr.	Abm.	HQ_1	HQ_2	HQ_3	HQ_5	HQ_{10}	HQ_{20}	HQ_{50}	HQ_{100}	HQ_{100k}	HQ_{200}	HQ_{500}	$HQ_{1.000}$	$HQ_{5.000}$	$HQ_{10.000}$
[-]		[m³/s]	[m³/s]	[m³/s]	[m³/s]	[m³/s]	[m³/s]	[m³/s]	[m³/s]	[m³/s]	[m³/s]	[m³/s]	[m³/s]	[m³/s]	[m³/s]
1240	1	0,40	0,69	0,89	1,18	1,62	2,12	2,90	3,54	4,08	4,23	5,22	6,05	8,07	9,00
1241	1	0,00	0,00	0,00	0,00	0,00	0,00	0,00	0,00	0,00	0,00	0,00	0,00	0,00	0,00
1242	1	0,40	0,69	0,89	1,18	1,62	2,12	2,90	3,54	4,08	4,23	5,22	6,05	8,07	9,00
1243	1	0,40	0,69	0,89	1,18	1,62	2,12	2,90	3,54	4,08	4,23	5,22	6,05	8,07	9,00
1244	1	0,40	0,69	0,89	1,18	1,62	2,12	2,90	3,54	4,08	4,23	5,22	6,05	8,07	9,00
1245	1	0,40	0,69	0,89	1,18	1,62	2,12	2,90	3,54	4,08	4,23	5,22	6,05	8,07	9,00
1246	1	0,40	0,69	0,89	1,18	1,62	2,12	2,90	3,54	4,08	4,23	5,22	6,05	8,07	9,00
1247	1	0,40	0,69	0,89	1,18	1,62	2,12	2,90	3,54	4,08	4,23	5,22	6,05	8,07	9,00
1248	1	0,40	0,69	0,89	1,18	1,62	2,12	2,90	3,54	4,08	4,23	5,22	6,05	8,07	9,00
1249	1	0,40	0,69	0,89	1,18	1,62	2,12	2,90	3,54	4,08	4,23	5,22	6,05	8,07	9,00
1250	1	0,40	0,69	0,89	1,18	1,62	2,12	2,90	3,54	4,08	4,23	5,22	6,05	8,07	9,00
1251	1	0,40	0,69	0,89	1,18	1,62	2,12	2,90	3,54	4,08	4,23	5,22	6,05	8,07	9,00
1252	4	12,41	18,29	22,32	27,89	36,48	44,79	58,61	68,54	78,34	78,97	94,29	106,94	139,16	154,06
1253	4	12,41	18,29	22,32	27,89	36,48	44,79	58,61	68,54	78,34	78,97	94,29	106,94	139,16	154,06
1254	4	12,41	18,29	22,32	27,89	36,48	44,79	58,61	68,54	78,34	78,97	94,29	106,94	139,16	154,06
1255	4	12,41	18,29	22,32	27,89	36,48	44,79	58,61	68,54	78,34	78,97	94,29	106,94	139,16	154,06
1256	4	12,41	18,29	22,32	27,89	36,48	44,79	58,61	68,54	78,34	78,97	94,29	106,94	139,16	154,06
1257	4	12,41	18,29	22,32	27,89	36,48	44,79	58,61	68,54	78,34	78,97	94,29	106,94	139,16	154,06
1258	1	0,12	0,19	0,24	0,31	0,42	0,52	0,67	0,79	0,90	0,92	1,10	1,24	1,59	1,74
1259	1	0,22	0,38	0,49	0,65	0,89	1,17	1,59	1,96	2,25	2,34	2,90	3,34	4,48	4,98
1260	1	0,32	0,55	0,70	0,92	1,25	1,62	2,18	2,65	3,04	3,16	3,88	4,46	5,91	6,56
1261	1	0,32	0,55	0,70	0,92	1,25	1,62	2,18	2,65	3,04	3,16	3,88	4,46	5,91	6,56
1262	1	0,32	0,55	0,70	0,92	1,25	1,62	2,18	2,65	3,04	3,16	3,88	4,46	5,91	6,56
1263	1	0,32	0,55	0,70	0,92	1,25	1,62	2,18	2,65	3,04	3,16	3,88	4,46	5,91	6,56
1264	1	0,32	0,55	0,70	0,92	1,25	1,62	2,18	2,65	3,04	3,16	3,88	4,46	5,91	6,56
1265	4	12,65	18,64	22,74	28,42	37,17	45,58	59,62	69,76	79,65	80,28	95,84	108,64	141,33	156,46
1266	4	12,65	18,64	22,74	28,42	37,17	45,58	59,62	69,76	79,65	80,28	95,84	108,64	141,33	156,46
1267	4	12,65	18,64	22,74	28,42	37,17	45,58	59,62	69,76	79,65	80,28	95,84	108,64	141,33	156,46
1268	4	12,65	18,64	22,74	28,42	37,17	45,58	59,62	69,76	79,65	80,28	95,84	108,64	141,33	156,46
1269	4	12,65	18,64	22,74	28,42	37,17	45,58	59,62	69,76	79,65	80,28	95,84	108,64	141,33	156,46
1270	4	12,65	18,64	22,74	28,42	37,17	45,58	59,62	69,76	79,65	80,28	95,84	108,64	141,33	156,46
1271	1	0,06	0,10	0,13	0,16	0,22	0,27	0,35	0,41	0,46	0,47	0,57	0,64	0,81	0,89
1272	1	0,65	1,10	1,40	1,85	2,53	3,30	4,47	5,45	6,26	6,51	8,02	9,25	12,28	13,71
1273	1	0,70	1,18	1,51	1,99	2,71	3,52	4,76	5,79	6,64	6,91	8,51	9,79	12,99	14,48
1274	1	0,70	1,18	1,51	1,99	2,71	3,52	4,76	5,79	6,64	6,91	8,51	9,79	12,99	14,48
1275	1	0,70	1,18	1,51	1,99	2,71	3,52	4,76	5,79	6,64	6,91	8,51	9,79	12,99	14,48
1276	1	0,70	1,18	1,51	1,99	2,71	3,52	4,76	5,79	6,64	6,91	8,51	9,79	12,99	14,48
1277	1	0,70	1,18	1,51	1,99	2,71	3,52	4,76	5,79	6,64	6,91	8,51	9,79	12,99	14,48
1278	1	0,70	1,18	1,51	1,99	2,71	3,52	4,76	5,79	6,64	6,91	8,51	9,79	12,99	14,48
1279	4	13,22	19,48	23,77	29,70	38,84	47,59	62,21	72,93	83,13	83,78	99,99	113,31	147,34	163,09
1280	4	13,22	19,48	23,77	29,70	38,84	47,59	62,21	72,93	83,13	83,78	99,99	113,31	147,34	163,09
1281	4	13,22	19,48	23,77	29,70	38,84	47,59	62,20	72,93	83,13	83,78	99,98	113,31	147,33	163,07
1282	4	13,22	19,48	23,77	29,70	38,84	47,59	62,20	72,93	83,13	83,78	99,98	113,31	147,33	163,07
1283	4	13,22	19,48	23,77	29,70	38,84	47,59	62,20	72,93	83,13	83,78	99,98	113,31	147,33	163,07
1284	4	13,22	19,48	23,77	29,70	38,84	47,59	62,20	72,93	83,13	83,78	99,98	113,31	147,33	163,07
1285	1	0,01	0,01	0,01	0,02	0,02	0,03	0,04	0,04	0,05	0,05	0,06	0,07	0,09	0,10
1286	1	0,15	0,25	0,33	0,44	0,61	0,81	1,13	1,39	1,62	1,68	2,10	2,45	3,32	3,72
1287	1	0,15	0,26	0,34	0,45	0,63	0,84	1,16	1,43	1,66	1,73	2,16	2,52	3,41	3,82
1288	1	0,15	0,26	0,34	0,45	0,63	0,84	1,16	1,43	1,66	1,73	2,16	2,52	3,41	3,82
1289	1	0,15	0,26	0,34	0,45	0,63	0,84	1,16	1,43	1,66	1,73	2,16	2,52	3,41	3,82
1290	1	0,15	0,26	0,34	0,45	0,63	0,84	1,16	1,43	1,66	1,73	2,16	2,52	3,41	3,82
1291	1	0,15	0,26	0,34	0,45	0,63	0,84	1,16	1,43	1,66	1,73	2,16	2,52	3,41	3,82
1292	4	13,32	19,60	23,91	29,88	39,08	47,85	62,52	73,37	83,54	84,19	100,47	113,84	148,00	163,82
1293	4	13,32	19,60	23,91	29,88	39,08	47,85	62,52	73,37	83,54	84,19	100,47	113,84	148,00	163,82
1294	4	13,32	19,60	23,91	29,88	39,08	47,85	62,52	73,37	83,54	84,19	100,47	113,84	148,00	163,82
1295	4	13,31	19,51	23,80	29,75	38,91	47,64	62,22	72,98	83,09	83,75	99,90	113,18	147,11	162,81
1296	4	13,31	19,51	23,80	29,75	38,91	47,64	62,22	72,98	83,09	83,75	99,90	113,18	147,11	162,81
1297	4	13,31	19,51	23,80	29,75	38,91	47,64	62,22	72,98	83,09	83,75	99,90	113,18	147,11	162,81
1298	1	0,43	0,68	0,86	1,12	1,48	1,87	2,41	2,84	3,21	3,30	3,94	4,44	5,66	6,21
1299	1	0,20	0,35	0,45	0,59	0,81	1,06	1,44	1,76	2,02	2,11	2,60	2,99	3,99	4,46
1300	1	0,62	1,00	1,27	1,66	2,22	2,84	3,72	4,45	5,06	5,22	6,32	7,18	9,32	10,30
1301	1	0,62	1,00	1,27	1,66	2,22	2,84	3,72	4,45	5,06	5,22	6,32	7,18	9,32	10,30

WALD + CORBE
BERATENDE INGENIEURE

Anlage A.4.12: HQ_T-Tabelle, FGM-Variante P8

FGM		Variante P8													
Kn. Nr.	Abm.	HQ_1	HQ_2	HQ_3	HQ_5	HQ_{10}	HQ_{20}	HQ_{50}	HQ_{100}	HQ_{100k}	HQ_{200}	HQ_{500}	$HQ_{1.000}$	$HQ_{5.000}$	$HQ_{10.000}$
[-]		[m³/s]	[m³/s]	[m³/s]	[m³/s]	[m³/s]	[m³/s]	[m³/s]	[m³/s]	[m³/s]	[m³/s]	[m³/s]	[m³/s]	[m³/s]	[m³/s]
1302	1	0,62	1,00	1,27	1,66	2,22	2,84	3,72	4,45	5,06	5,22	6,32	7,18	9,32	10,30
1303	1	0,62	1,00	1,27	1,66	2,22	2,84	3,72	4,45	5,06	5,22	6,32	7,18	9,32	10,30
1304	1	0,62	1,00	1,27	1,66	2,22	2,84	3,72	4,45	5,06	5,22	6,32	7,18	9,32	10,30
1305	4	13,71	20,11	24,54	30,66	40,09	49,02	63,96	75,11	85,36	86,03	102,56	116,15	150,85	166,94
1306	4	13,71	20,11	24,54	30,66	40,09	49,02	63,96	75,11	85,36	86,03	102,56	116,15	150,85	166,94
1307	4	13,71	20,11	24,54	30,66	40,09	49,02	63,96	75,11	85,36	86,03	102,56	116,15	150,85	166,94
1308	4	13,71	20,11	24,54	30,66	40,09	49,02	63,96	75,11	85,36	86,03	102,56	116,15	150,85	166,94
1309	4	13,71	20,11	24,54	30,66	40,09	49,02	63,96	75,11	85,36	86,03	102,56	116,15	150,85	166,94
1310	4	13,71	20,11	24,54	30,66	40,09	49,02	63,96	75,11	85,36	86,03	102,56	116,15	150,85	166,94
1311	1	0,02	0,03	0,04	0,05	0,08	0,10	0,13	0,16	0,18	0,19	0,23	0,26	0,34	0,38
1312	1	0,53	0,91	1,17	1,54	2,11	2,74	3,72	4,54	5,21	5,43	6,71	7,73	10,27	11,47
1313	1	0,55	0,94	1,21	1,59	2,17	2,83	3,84	4,69	5,38	5,60	6,92	7,97	10,59	11,82
1314	1	0,55	0,94	1,21	1,59	2,17	2,83	3,84	4,69	5,38	5,60	6,92	7,97	10,59	11,82
1315	1	0,55	0,94	1,21	1,59	2,17	2,83	3,84	4,69	5,38	5,60	6,92	7,97	10,59	11,82
1316	1	0,55	0,94	1,21	1,59	2,17	2,83	3,84	4,69	5,38	5,60	6,92	7,97	10,59	11,82
1317	1	0,55	0,94	1,21	1,59	2,17	2,83	3,84	4,69	5,38	5,60	6,92	7,97	10,59	11,82
1318	1	0,55	0,94	1,21	1,59	2,17	2,83	3,84	4,69	5,38	5,60	6,92	7,97	10,59	11,82
1319	1	0,55	0,94	1,21	1,59	2,17	2,83	3,84	4,69	5,38	5,60	6,92	7,97	10,59	11,82
1320	1	0,55	0,94	1,21	1,59	2,17	2,83	3,84	4,69	5,38	5,60	6,92	7,97	10,59	11,82
1321	1	0,55	0,94	1,21	1,59	2,17	2,83	3,84	4,69	5,38	5,60	6,92	7,97	10,59	11,82
1322	1	0,55	0,94	1,21	1,59	2,17	2,83	3,84	4,69	5,38	5,60	6,92	7,97	10,59	11,82
1323	1	0,55	0,94	1,21	1,59	2,17	2,83	3,84	4,69	5,38	5,60	6,92	7,97	10,59	11,82
1324	1	0,07	0,12	0,15	0,20	0,27	0,35	0,47	0,57	0,66	0,68	0,84	0,97	1,29	1,44
1325	1	0,27	0,46	0,60	0,79	1,10	1,45	1,98	2,43	2,80	2,91	3,62	4,18	5,61	6,28
1326	1	0,33	0,58	0,74	0,99	1,37	1,79	2,45	3,00	3,46	3,59	4,45	5,15	6,90	7,71
1327	1	0,33	0,58	0,74	0,99	1,37	1,79	2,45	3,00	3,46	3,59	4,45	5,15	6,90	7,71
1328	1	0,33	0,58	0,74	0,99	1,37	1,79	2,45	3,00	3,46	3,59	4,45	5,15	6,90	7,71
1329	1	0,33	0,58	0,74	0,99	1,37	1,79	2,45	3,00	3,46	3,59	4,45	5,15	6,90	7,71
1330	1	0,33	0,58	0,74	0,99	1,37	1,79	2,45	3,00	3,46	3,59	4,45	5,15	6,90	7,71
1331	1	0,88	1,52	1,95	2,58	3,53	4,61	6,27	7,66	8,80	9,15	11,33	13,07	17,40	19,44
1332	1	0,88	1,52	1,95	2,58	3,53	4,61	6,27	7,66	8,80	9,15	11,33	13,07	17,40	19,44
1333	1	0,88	1,51	1,94	2,57	3,53	4,61	6,26	7,65	8,80	9,15	11,32	13,05	17,39	19,42
1334	1	0,88	1,51	1,94	2,57	3,53	4,61	6,26	7,65	8,80	9,15	11,32	13,05	17,39	19,42
1335	1	0,88	1,51	1,94	2,57	3,53	4,61	6,26	7,65	8,80	9,15	11,32	13,05	17,39	19,42
1336	1	0,88	1,51	1,94	2,57	3,53	4,61	6,26	7,65	8,80	9,15	11,32	13,05	17,39	19,42
1337	1	0,11	0,18	0,23	0,29	0,39	0,49	0,63	0,74	0,83	0,85	1,02	1,15	1,46	1,60
1338	1	0,37	0,61	0,79	1,03	1,41	1,83	2,48	3,02	3,48	3,60	4,44	5,11	6,79	7,56
1339	1	0,47	0,77	0,99	1,30	1,78	2,29	3,07	3,70	4,26	4,40	5,39	6,17	8,13	9,03
1340	1	0,47	0,77	0,99	1,30	1,78	2,29	3,07	3,70	4,26	4,40	5,39	6,17	8,13	9,03
1341	1	0,47	0,77	0,99	1,30	1,78	2,29	3,07	3,70	4,26	4,40	5,39	6,17	8,13	9,03
1342	1	0,47	0,77	0,99	1,30	1,78	2,29	3,07	3,70	4,26	4,40	5,39	6,17	8,13	9,03
1343	1	0,47	0,77	0,99	1,30	1,78	2,29	3,07	3,70	4,26	4,40	5,39	6,17	8,13	9,03
1344	2	1,25	1,97	2,52	3,32	4,57	5,96	8,12	9,90	11,37	11,84	14,65	16,90	22,54	25,18
1345	2	1,25	1,97	2,52	3,32	4,57	5,96	8,12	9,90	11,37	11,84	14,65	16,90	22,54	25,18
1346	2	1,25	1,97	2,52	3,32	4,57	5,96	8,12	9,90	11,37	11,84	14,65	16,90	22,54	25,18
1347	2	1,25	1,97	2,52	3,32	4,57	5,96	8,12	9,90	11,37	11,84	14,65	16,90	22,54	25,18
1348	2	1,25	1,97	2,52	3,32	4,57	5,96	8,12	9,90	11,37	11,84	14,65	16,90	22,54	25,18
1349	2	1,25	1,97	2,52	3,32	4,57	5,96	8,12	9,90	11,37	11,84	14,65	16,90	22,54	25,18
1350	4	14,77	21,64	26,41	32,99	43,14	52,75	68,71	81,01	91,86	92,57	110,31	124,86	162,08	179,34
1351	4	14,77	21,64	26,41	32,99	43,14	52,75	68,71	81,01	91,86	92,57	110,31	124,86	162,08	179,34
1352	4	14,77	21,64	26,41	32,99	43,14	52,75	68,70	81,00	91,85	92,56	110,31	124,86	162,07	179,33
1353	4	14,75	21,50	26,24	32,78	42,86	51,88	67,00	77,74	89,66	90,37	107,77	121,97	158,14	174,92
1354	4	14,75	21,50	26,24	32,78	42,86	51,88	67,00	77,74	89,66	90,37	107,77	121,97	158,14	174,92
1355	4	14,75	21,50	26,24	32,78	42,86	51,88	67,00	77,74	89,66	90,37	107,77	121,97	158,14	174,92
1356	1	0,25	0,39	0,50	0,64	0,86	1,07	1,36	1,61	1,82	1,86	2,21	2,50	3,16	3,48
1357	1	0,11	0,18	0,23	0,30	0,40	0,53	0,71	0,86	0,98	1,02	1,25	1,44	1,91	2,12
1358	1	0,35	0,56	0,71	0,92	1,25	1,57	2,04	2,43	2,76	2,83	3,40	3,86	4,98	5,49
1359	1	0,35	0,56	0,71	0,92	1,25	1,57	2,04	2,43	2,76	2,83	3,40	3,86	4,98	5,49
1360	1	0,35	0,56	0,71	0,92	1,25	1,57	2,04	2,43	2,76	2,83	3,40	3,86	4,98	5,49
1361	1	0,35	0,56	0,71	0,92	1,25	1,57	2,04	2,43	2,76	2,83	3,40	3,86	4,98	5,49
1362	1	0,35	0,56	0,71	0,92	1,25	1,57	2,04	2,43	2,76	2,83	3,40	3,86	4,98	5,49
1363	4	15,00	21,86	26,67	33,32	43,54	52,68	67,98	78,84	90,97	91,68	109,32	123,70	160,35	177,35

WALD + CORBE
BERATENDE INGENIEURE

Anlage A.4.12: HQ_T-Tabelle, FGM-Variante P8

FGM		Variante P8													
Kn. Nr.	Abm.	HQ_1	HQ_2	HQ_3	HQ_5	HQ_{10}	HQ_{20}	HQ_{50}	HQ_{100}	HQ_{100k}	HQ_{200}	HQ_{500}	$HQ_{1.000}$	$HQ_{5.000}$	$HQ_{10.000}$
[-]		[m³/s]	[m³/s]	[m³/s]	[m³/s]	[m³/s]	[m³/s]	[m³/s]	[m³/s]	[m³/s]	[m³/s]	[m³/s]	[m³/s]	[m³/s]	[m³/s]
1364	4	15,00	21,86	26,67	33,32	43,54	52,68	67,98	78,84	90,97	91,68	109,32	123,70	160,35	177,35
1365	4	15,00	21,86	26,67	33,32	43,54	52,68	67,98	78,84	90,97	91,68	109,32	123,70	160,35	177,35
1366	4	15,00	21,86	26,67	33,32	43,54	52,68	67,98	78,84	90,97	91,68	109,32	123,70	160,35	177,35
1367	4	15,00	21,86	26,67	33,32	43,54	52,68	67,98	78,84	90,97	91,68	109,32	123,70	160,35	177,35
1368	4	15,00	21,86	26,67	33,32	43,54	52,68	67,98	78,84	90,97	91,68	109,32	123,70	160,35	177,35
1369	1	0,06	0,10	0,13	0,17	0,23	0,28	0,36	0,42	0,48	0,49	0,58	0,65	0,83	0,91
1370	1	0,02	0,03	0,03	0,04	0,06	0,08	0,10	0,12	0,14	0,14	0,18	0,20	0,26	0,29
1371	1	0,78	1,24	1,59	2,10	2,89	3,76	5,06	6,13	7,05	7,30	8,95	10,32	13,64	15,20
1372	1	0,86	1,36	1,75	2,30	3,17	4,11	5,50	6,66	7,65	7,92	9,69	11,15	14,70	16,37
1373	1	0,86	1,36	1,75	2,30	3,17	4,11	5,50	6,66	7,65	7,92	9,69	11,15	14,70	16,37
1374	1	0,86	1,36	1,75	2,30	3,17	4,11	5,50	6,66	7,65	7,92	9,69	11,15	14,70	16,37
1375	1	0,86	1,36	1,75	2,30	3,17	4,11	5,50	6,66	7,65	7,92	9,69	11,15	14,70	16,37
1376	1	0,86	1,36	1,75	2,30	3,17	4,11	5,50	6,66	7,65	7,92	9,69	11,15	14,70	16,37
1377	1	0,86	1,36	1,75	2,30	3,17	4,11	5,50	6,66	7,65	7,92	9,69	11,15	14,70	16,37
1378	1	0,86	1,36	1,75	2,30	3,17	4,11	5,50	6,66	7,65	7,92	9,69	11,15	14,70	16,37
1379	1	0,86	1,36	1,75	2,30	3,17	4,11	5,50	6,66	7,65	7,92	9,69	11,15	14,70	16,37
1380	1	0,86	1,36	1,75	2,30	3,17	4,11	5,50	6,66	7,65	7,92	9,69	11,15	14,70	16,37
1381	1	0,86	1,36	1,75	2,30	3,17	4,11	5,50	6,66	7,65	7,92	9,69	11,15	14,70	16,37
1382	1	0,01	0,02	0,03	0,03	0,04	0,05	0,07	0,08	0,09	0,09	0,11	0,12	0,16	0,17
1383	1	0,69	1,19	1,52	1,99	2,72	3,55	4,80	5,84	6,72	6,96	8,58	9,89	13,12	14,61
1384	1	0,70	1,21	1,54	2,02	2,76	3,59	4,86	5,92	6,80	7,04	8,68	10,00	13,27	14,77
1385	1	0,70	1,21	1,54	2,02	2,76	3,59	4,86	5,92	6,80	7,04	8,68	10,00	13,27	14,77
1386	1	0,70	1,21	1,54	2,02	2,76	3,59	4,86	5,92	6,80	7,04	8,68	10,00	13,27	14,77
1387	1	0,70	1,21	1,54	2,02	2,76	3,59	4,86	5,92	6,80	7,04	8,68	10,00	13,27	14,77
1388	1	0,70	1,21	1,54	2,02	2,76	3,59	4,86	5,92	6,80	7,04	8,68	10,00	13,27	14,77
1389	2	1,42	2,28	2,89	3,78	5,16	6,67	9,01	10,96	12,54	13,05	16,06	18,49	24,58	27,39
1390	2	1,42	2,28	2,89	3,78	5,16	6,67	9,01	10,96	12,54	13,05	16,06	18,49	24,58	27,39
1391	2	1,42	2,28	2,89	3,78	5,16	6,67	9,00	10,96	12,53	13,04	16,06	18,48	24,57	27,39
1392	2	1,42	2,28	2,89	3,78	5,16	6,67	9,00	10,96	12,53	13,04	16,06	18,48	24,57	27,39
1393	2	1,42	2,28	2,89	3,78	5,16	6,67	9,00	10,96	12,53	13,04	16,06	18,48	24,57	27,39
1394	2	1,42	2,28	2,89	3,78	5,16	6,67	9,00	10,96	12,53	13,04	16,06	18,48	24,57	27,39
1395	1	0,08	0,13	0,17	0,21	0,28	0,36	0,47	0,56	0,63	0,66	0,79	0,90	1,16	1,28
1396	1	0,02	0,03	0,04	0,05	0,07	0,10	0,13	0,16	0,19	0,20	0,24	0,28	0,38	0,42
1397	1	0,10	0,16	0,21	0,27	0,36	0,46	0,60	0,72	0,82	0,85	1,03	1,18	1,53	1,70
1398	1	0,10	0,16	0,21	0,27	0,36	0,46	0,60	0,72	0,82	0,85	1,03	1,18	1,53	1,70
1399	1	0,10	0,16	0,21	0,27	0,36	0,46	0,60	0,72	0,82	0,85	1,03	1,18	1,53	1,70
1400	1	0,10	0,16	0,21	0,27	0,36	0,46	0,60	0,72	0,82	0,85	1,03	1,18	1,53	1,70
1401	1	0,10	0,16	0,21	0,27	0,36	0,46	0,60	0,72	0,82	0,85	1,03	1,18	1,53	1,70
1402	2	1,49	2,42	3,06	4,00	5,45	7,04	9,50	11,55	13,21	13,74	16,90	19,45	25,82	28,77
1403	2	1,49	2,42	3,06	4,00	5,45	7,04	9,50	11,55	13,21	13,74	16,90	19,45	25,82	28,77
1404	2	1,49	2,42	3,06	4,00	5,45	7,04	9,50	11,55	13,21	13,74	16,90	19,45	25,82	28,77
1405	2	1,49	2,42	3,06	4,00	5,45	7,04	9,50	11,55	13,21	13,74	16,90	19,45	25,82	28,77
1406	2	1,49	2,42	3,06	4,00	5,45	7,04	9,50	11,55	13,21	13,74	16,90	19,45	25,82	28,77
1407	2	1,49	2,42	3,06	4,00	5,45	7,04	9,50	11,55	13,21	13,74	16,90	19,45	25,82	28,77
1408	4	16,25	23,53	28,69	35,82	46,81	56,46	72,78	83,93	97,17	97,93	116,76	132,06	171,02	189,06
1409	4	16,25	23,53	28,69	35,82	46,81	56,46	72,78	83,93	97,17	97,93	116,76	132,06	171,02	189,06
1410	4	16,25	23,53	28,69	35,82	46,81	56,46	72,78	83,93	97,17	97,93	116,76	132,06	171,02	189,06
1411	4	16,25	23,53	28,69	35,82	46,81	56,46	72,78	83,93	97,17	97,93	116,76	132,06	171,02	189,06
1412	4	16,25	23,53	28,69	35,82	46,81	56,46	72,78	83,93	97,17	97,93	116,76	132,06	171,02	189,06
1413	4	16,25	23,53	28,69	35,82	46,81	56,46	72,78	83,93	97,17	97,93	116,76	132,06	171,02	189,06
1414	1	0,01	0,01	0,01	0,01	0,01	0,02	0,02	0,03	0,03	0,03	0,04	0,04	0,06	0,06
1415	1	0,00	0,00	0,00	0,00	0,00	0,00	0,00	0,00	0,00	0,00	0,00	0,00	0,00	0,00
1416	1	0,01	0,01	0,01	0,01	0,02	0,02	0,02	0,03	0,03	0,03	0,04	0,05	0,06	0,06
1417	1	0,01	0,01	0,01	0,01	0,02	0,02	0,02	0,03	0,03	0,03	0,04	0,05	0,06	0,06
1418	1	0,01	0,01	0,01	0,01	0,02	0,02	0,02	0,03	0,03	0,03	0,04	0,05	0,06	0,06
1419	1	0,01	0,01	0,01	0,01	0,02	0,02	0,02	0,03	0,03	0,03	0,04	0,05	0,06	0,06
1420	1	0,01	0,01	0,01	0,01	0,02	0,02	0,02	0,03	0,03	0,03	0,04	0,05	0,06	0,06
1421	4	16,25	23,53	28,70	35,83	46,81	56,47	72,79	83,94	97,17	97,93	116,77	132,06	171,03	189,07
1422	4	16,25	23,53	28,70	35,83	46,81	56,47	72,79	83,94	97,17	97,93	116,77	132,06	171,03	189,07
1423	4	16,25	23,53	28,70	35,83	46,81	56,47	72,79	83,94	97,17	97,93	116,77	132,06	171,03	189,07
1424	4	16,25	23,53	28,70	35,83	46,81	56,47	72,79	83,94	97,17	97,93	116,77	132,06	171,03	189,07
1425	4	16,25	23,53	28,70	35,83	46,81	56,47	72,79	83,94	97,17	97,93	116,77	132,06	171,03	189,07

WALD + CORBE
BERATENDE INGENIEURE

Anlage A.4.12: HQ_T-Tabelle, FGM-Variante P8

FGM		Variante P8													
Kn. Nr.	Abm.	HQ_1	HQ_2	HQ_3	HQ_5	HQ_{10}	HQ_{20}	HQ_{50}	HQ_{100}	HQ_{100k}	HQ_{200}	HQ_{500}	$HQ_{1.000}$	$HQ_{5.000}$	$HQ_{10.000}$
[-]		[m³/s]	[m³/s]	[m³/s]	[m³/s]	[m³/s]	[m³/s]	[m³/s]	[m³/s]	[m³/s]	[m³/s]	[m³/s]	[m³/s]	[m³/s]	[m³/s]
1426	4	16,25	23,53	28,70	35,83	46,81	56,47	72,79	83,94	97,17	97,93	116,77	132,06	171,03	189,07
1427	1	0,00	0,00	0,00	0,00	0,00	0,00	0,00	0,00	0,00	0,00	0,00	0,00	0,00	0,00
1428	1	0,00	0,00	0,00	0,00	0,00	0,00	0,00	0,00	0,00	0,00	0,00	0,00	0,00	0,00
1429	1	0,00	0,00	0,00	0,00	0,00	0,00	0,00	0,00	0,00	0,00	0,00	0,00	0,00	0,00
1430	1	0,00	0,00	0,00	0,00	0,00	0,00	0,00	0,00	0,00	0,00	0,00	0,00	0,00	0,00
1431	1	0,00	0,00	0,00	0,00	0,00	0,00	0,00	0,00	0,00	0,00	0,00	0,00	0,00	0,00
1432	1	0,00	0,00	0,00	0,00	0,00	0,00	0,00	0,00	0,00	0,00	0,00	0,00	0,00	0,00
1433	1	0,00	0,00	0,00	0,00	0,00	0,00	0,00	0,00	0,00	0,00	0,00	0,00	0,00	0,00
1434	1	0,00	0,00	0,00	0,00	0,00	0,00	0,00	0,00	0,00	0,00	0,00	0,00	0,00	0,00
1435	1	0,00	0,00	0,00	0,00	0,00	0,00	0,00	0,00	0,00	0,00	0,00	0,00	0,00	0,00
1436	1	0,00	0,00	0,00	0,00	0,00	0,00	0,00	0,00	0,00	0,00	0,00	0,00	0,00	0,00
1437	1	0,00	0,00	0,00	0,00	0,00	0,00	0,00	0,00	0,00	0,00	0,00	0,00	0,00	0,00
1438	1	0,00	0,00	0,00	0,00	0,00	0,00	0,00	0,00	0,00	0,00	0,00	0,00	0,00	0,00
1439	1	0,00	0,00	0,00	0,00	0,00	0,00	0,00	0,00	0,00	0,00	0,00	0,00	0,00	0,00
1440	1	0,00	0,00	0,00	0,00	0,00	0,00	0,00	0,00	0,00	0,00	0,00	0,00	0,00	0,00
1441	1	0,00	0,00	0,00	0,00	0,00	0,00	0,00	0,00	0,00	0,00	0,00	0,00	0,00	0,00
1442	1	0,00	0,00	0,00	0,00	0,00	0,00	0,00	0,00	0,00	0,00	0,00	0,00	0,00	0,00
1443	1	0,00	0,00	0,00	0,00	0,00	0,00	0,00	0,00	0,00	0,00	0,00	0,00	0,00	0,00
1444	1	0,00	0,00	0,00	0,00	0,00	0,00	0,00	0,00	0,00	0,00	0,00	0,00	0,00	0,00
1445	1	0,00	0,00	0,00	0,00	0,00	0,00	0,00	0,00	0,00	0,00	0,00	0,00	0,00	0,00
1446	1	0,00	0,00	0,00	0,00	0,00	0,00	0,00	0,00	0,00	0,00	0,00	0,00	0,00	0,00
1447	1	0,15	0,22	0,27	0,36	0,50	0,64	0,85	1,03	1,18	1,22	1,48	1,70	2,24	2,49
1448	1	0,68	1,19	1,51	2,00	2,72	3,54	4,79	5,84	6,71	6,98	8,59	9,90	13,14	14,68
1449	1	0,00	0,00	0,00	0,00	0,00	0,00	0,00	0,00	0,00	0,00	0,00	0,00	0,00	0,00
1450	1	0,80	1,38	1,76	2,31	3,15	4,10	5,53	6,73	7,73	8,04	9,89	11,39	15,10	16,86
1451	1	0,80	1,38	1,76	2,31	3,15	4,10	5,53	6,73	7,73	8,04	9,89	11,39	15,10	16,86
1452	1	0,80	1,38	1,76	2,31	3,15	4,10	5,53	6,73	7,73	8,04	9,89	11,39	15,10	16,86
1453	1	0,80	1,38	1,76	2,31	3,15	4,10	5,53	6,73	7,73	8,04	9,89	11,39	15,10	16,86
1454	1	0,80	1,38	1,76	2,31	3,15	4,10	5,53	6,73	7,73	8,04	9,89	11,39	15,10	16,86
1455	1	0,80	1,38	1,76	2,31	3,15	4,10	5,53	6,73	7,73	8,04	9,89	11,39	15,10	16,86
1456	1	0,80	1,38	1,76	2,31	3,15	4,10	5,53	6,73	7,73	8,04	9,89	11,39	15,10	16,86
1457	1	0,80	1,38	1,76	2,31	3,15	4,10	5,53	6,73	7,73	8,04	9,89	11,39	15,10	16,86
1458	1	0,80	1,38	1,76	2,31	3,15	4,10	5,53	6,73	7,73	8,04	9,89	11,39	15,10	16,86
1459	1	0,80	1,38	1,76	2,31	3,15	4,10	5,53	6,73	7,73	8,04	9,89	11,39	15,10	16,86
1460	1	0,80	1,38	1,76	2,31	3,15	4,10	5,53	6,73	7,73	8,04	9,89	11,39	15,10	16,86
1461	1	0,21	0,34	0,45	0,60	0,84	1,11	1,55	1,91	2,21	2,31	2,89	3,35	4,54	5,09
1462	1	0,00	0,00	0,00	0,00	0,00	0,00	0,00	0,00	0,00	0,00	0,00	0,00	0,00	0,00
1463	1	0,21	0,34	0,45	0,60	0,84	1,11	1,55	1,91	2,21	2,31	2,89	3,35	4,54	5,09
1464	1	0,21	0,34	0,45	0,60	0,84	1,11	1,55	1,91	2,21	2,31	2,89	3,35	4,54	5,09
1465	1	0,21	0,34	0,45	0,60	0,84	1,11	1,55	1,91	2,21	2,31	2,89	3,35	4,54	5,09
1466	1	0,21	0,34	0,45	0,60	0,84	1,11	1,55	1,91	2,21	2,31	2,89	3,35	4,54	5,09
1467	1	0,21	0,34	0,45	0,60	0,84	1,11	1,55	1,91	2,21	2,31	2,89	3,35	4,54	5,09
1468	2	0,87	1,52	1,94	2,55	3,49	4,55	6,17	7,52	8,63	8,98	11,09	12,79	17,09	19,03
1469	2	0,87	1,52	1,94	2,55	3,49	4,55	6,17	7,52	8,63	8,98	11,09	12,79	17,09	19,03
1470	2	0,86	1,51	1,93	2,54	3,47	4,54	6,15	7,50	8,61	8,96	11,07	12,77	17,06	19,00
1471	2	0,86	1,51	1,93	2,54	3,47	4,54	6,15	7,50	8,61	8,96	11,07	12,77	17,06	19,00
1472	2	0,86	1,51	1,93	2,54	3,47	4,54	6,15	7,50	8,61	8,96	11,07	12,77	17,06	19,00
1473	2	0,86	1,51	1,93	2,54	3,47	4,54	6,15	7,50	8,61	8,96	11,07	12,77	17,06	19,00
1474	2	0,89	1,56	1,98	2,60	3,55	4,59	6,22	7,57	8,68	9,02	11,11	12,81	17,04	19,00
1475	2	0,00	0,00	0,00	0,00	0,00	0,00	0,00	0,00	0,00	0,00	0,00	0,00	0,00	0,00
1476	2	0,89	1,56	1,98	2,60	3,55	4,59	6,22	7,57	8,68	9,02	11,11	12,81	17,04	19,00
1477	2	0,89	1,56	1,98	2,60	3,55	4,59	6,22	7,57	8,68	9,02	11,11	12,81	17,04	19,00
1478	2	0,89	1,56	1,98	2,60	3,55	4,59	6,22	7,57	8,68	9,02	11,11	12,81	17,04	19,00
1479	2	0,89	1,56	1,98	2,60	3,55	4,59	6,22	7,57	8,68	9,02	11,11	12,81	17,04	19,00
1480	2	0,89	1,56	1,98	2,60	3,55	4,59	6,22	7,57	8,68	9,02	11,11	12,81	17,04	19,00
1481	2	1,69	2,83	3,63	4,80	6,62	8,66	11,83	14,49	16,67	17,34	21,50	24,86	33,30	37,18
1482	2	1,69	2,83	3,63	4,80	6,62	8,66	11,83	14,49	16,67	17,34	21,50	24,86	33,30	37,18
1483	2	1,69	2,83	3,63	4,80	6,62	8,66	11,83	14,49	16,67	17,34	21,50	24,86	33,30	37,18
1484	2	1,69	2,83	3,63	4,80	6,62	8,66	11,83	14,49	16,67	17,34	21,50	24,86	33,30	37,18
1485	2	1,69	2,83	3,63	4,80	6,62	8,66	11,83	14,49	16,67	17,34	21,50	24,86	33,30	37,18
1486	1	0,17	0,29	0,37	0,49	0,68	0,89	1,24	1,54	1,80	1,88	2,36	2,75	3,75	4,21
1487	1	0,17	0,29	0,37	0,49	0,68	0,89	1,24	1,54	1,80	1,88	2,36	2,75	3,75	4,21

WALD + CORBE
BERATENDE INGENIEURE

Anlage A.4.12: HQ_T-Tabelle, FGM-Variante P8

FGM		Variante P8													
Kn. Nr.	Abm.	HQ_1	HQ_2	HQ_3	HQ_5	HQ_{10}	HQ_{20}	HQ_{50}	HQ_{100}	HQ_{100k}	HQ_{200}	HQ_{500}	$HQ_{1.000}$	$HQ_{5.000}$	$HQ_{10.000}$
[-]		[m³/s]	[m³/s]	[m³/s]	[m³/s]	[m³/s]	[m³/s]	[m³/s]	[m³/s]	[m³/s]	[m³/s]	[m³/s]	[m³/s]	[m³/s]	[m³/s]
1488	1	0,17	0,29	0,37	0,49	0,68	0,89	1,24	1,54	1,80	1,88	2,36	2,75	3,75	4,21
1489	1	0,17	0,29	0,37	0,49	0,68	0,89	1,24	1,54	1,80	1,88	2,36	2,75	3,75	4,21
1490	1	0,17	0,29	0,37	0,49	0,68	0,89	1,24	1,54	1,80	1,88	2,36	2,75	3,75	4,21
1491	1	0,17	0,29	0,37	0,49	0,68	0,89	1,24	1,54	1,80	1,88	2,36	2,75	3,75	4,21
1492	1	0,17	0,29	0,37	0,49	0,68	0,89	1,24	1,54	1,80	1,88	2,36	2,75	3,75	4,21
1493	1	0,17	0,29	0,37	0,49	0,68	0,89	1,24	1,54	1,80	1,88	2,36	2,75	3,75	4,21
1494	1	0,17	0,29	0,37	0,49	0,68	0,89	1,24	1,54	1,80	1,88	2,36	2,75	3,75	4,21
1495	1	0,17	0,29	0,37	0,49	0,68	0,89	1,24	1,54	1,80	1,88	2,36	2,75	3,75	4,21
1496	1	0,17	0,29	0,37	0,49	0,68	0,89	1,24	1,54	1,80	1,88	2,36	2,75	3,75	4,21
1497	1	0,17	0,29	0,37	0,49	0,68	0,89	1,24	1,54	1,80	1,88	2,36	2,75	3,75	4,21
1498	1	0,07	0,11	0,14	0,19	0,26	0,35	0,48	0,60	0,70	0,73	0,92	1,07	1,46	1,64
1499	1	0,07	0,11	0,14	0,19	0,26	0,35	0,48	0,60	0,70	0,73	0,92	1,07	1,46	1,64
1500	1	0,07	0,11	0,14	0,19	0,26	0,35	0,48	0,60	0,70	0,73	0,92	1,07	1,46	1,64
1501	1	0,07	0,11	0,14	0,19	0,26	0,35	0,48	0,60	0,70	0,73	0,92	1,07	1,46	1,64
1502	1	0,07	0,11	0,14	0,19	0,26	0,35	0,48	0,60	0,70	0,73	0,92	1,07	1,46	1,64
1503	1	0,07	0,11	0,14	0,19	0,26	0,35	0,48	0,60	0,70	0,73	0,92	1,07	1,46	1,64
1504	1	0,23	0,40	0,51	0,68	0,94	1,23	1,73	2,14	2,50	2,60	3,28	3,82	5,20	5,85
1505	1	0,23	0,40	0,51	0,68	0,94	1,23	1,73	2,14	2,50	2,60	3,28	3,82	5,20	5,85
1506	1	0,23	0,40	0,51	0,68	0,94	1,23	1,73	2,14	2,50	2,60	3,28	3,82	5,20	5,85
1507	1	0,23	0,40	0,51	0,68	0,94	1,23	1,73	2,14	2,50	2,60	3,28	3,82	5,20	5,85
1508	1	0,23	0,40	0,51	0,68	0,94	1,23	1,73	2,14	2,50	2,60	3,28	3,82	5,20	5,85
1509	1	0,23	0,40	0,51	0,68	0,94	1,23	1,73	2,14	2,50	2,60	3,28	3,82	5,20	5,85
1510	1	0,19	0,25	0,27	0,27	0,27	0,27	0,27	0,27	0,27	0,27	0,27	0,27	0,27	0,27
1511	1	0,19	0,25	0,27	0,27	0,27	0,27	0,27	0,27	0,27	0,27	0,27	0,27	0,27	0,27
1512	1	0,19	0,25	0,27	0,27	0,27	0,27	0,27	0,27	0,27	0,27	0,27	0,27	0,27	0,27
1513	1	0,19	0,25	0,27	0,27	0,27	0,27	0,27	0,27	0,27	0,27	0,27	0,27	0,27	0,27
1514	1	0,19	0,25	0,27	0,27	0,27	0,27	0,27	0,27	0,27	0,27	0,27	0,27	0,27	0,27
1515	1	0,19	0,25	0,27	0,27	0,27	0,27	0,27	0,27	0,27	0,27	0,27	0,27	0,27	0,27
1516	1	0,36	0,55	0,68	0,87	1,16	1,48	1,92	2,36	2,76	2,87	3,54	4,08	5,47	6,12
1517	1	0,36	0,55	0,68	0,87	1,16	1,48	1,92	2,36	2,76	2,87	3,54	4,08	5,47	6,12
1518	1	0,36	0,55	0,68	0,87	1,16	1,48	1,92	2,36	2,76	2,87	3,54	4,08	5,47	6,12
1519	1	0,36	0,55	0,68	0,87	1,16	1,48	1,92	2,36	2,76	2,87	3,54	4,08	5,47	6,12
1520	1	0,36	0,55	0,68	0,87	1,16	1,48	1,92	2,36	2,76	2,87	3,54	4,08	5,47	6,12
1521	1	0,36	0,55	0,68	0,87	1,16	1,48	1,92	2,36	2,76	2,87	3,54	4,08	5,47	6,12
1522	2	1,84	3,01	3,86	5,09	7,03	9,18	12,54	15,37	17,68	18,40	22,83	26,41	35,43	39,59
1523	1	0,14	0,23	0,30	0,39	0,55	0,73	1,01	1,24	1,44	1,50	1,86	2,17	2,92	3,27
1524	1	0,14	0,23	0,30	0,39	0,55	0,73	1,01	1,24	1,44	1,50	1,86	2,17	2,92	3,27
1525	1	0,14	0,23	0,30	0,39	0,55	0,73	1,01	1,24	1,44	1,50	1,86	2,17	2,92	3,27
1526	1	0,14	0,23	0,30	0,39	0,55	0,73	1,01	1,24	1,44	1,50	1,86	2,17	2,92	3,27
1527	1	0,14	0,23	0,30	0,39	0,55	0,73	1,01	1,24	1,44	1,50	1,86	2,17	2,92	3,27
1528	1	0,14	0,23	0,30	0,39	0,55	0,73	1,01	1,24	1,44	1,50	1,86	2,17	2,92	3,27
1529	1	0,14	0,23	0,30	0,39	0,55	0,73	1,01	1,24	1,44	1,50	1,86	2,17	2,92	3,27
1530	2	0,14	0,23	0,30	0,38	0,51	0,64	0,84	1,00	1,14	1,18	1,43	1,62	2,09	2,31
1531	2	0,03	0,06	0,07	0,10	0,14	0,18	0,25	0,31	0,36	0,37	0,46	0,54	0,73	0,82
1532	2	0,17	0,29	0,37	0,48	0,64	0,82	1,09	1,31	1,49	1,55	1,88	2,15	2,81	3,12
1533	2	0,17	0,29	0,37	0,48	0,64	0,82	1,09	1,31	1,49	1,55	1,88	2,15	2,81	3,12
1534	2	1,84	3,01	3,86	5,09	7,03	9,18	12,54	15,37	17,68	18,40	22,83	26,41	35,43	39,59
1535	2	1,84	3,01	3,86	5,09	7,03	9,18	12,54	15,36	17,67	18,40	22,82	26,40	35,42	39,58
1536	2	1,84	3,01	3,86	5,09	7,03	9,18	12,54	15,36	17,67	18,40	22,82	26,40	35,42	39,58
1537	2	1,84	3,01	3,86	5,09	7,03	9,18	12,54	15,36	17,67	18,40	22,82	26,40	35,42	39,58
1538	2	1,84	3,01	3,86	5,09	7,03	9,18	12,54	15,36	17,67	18,40	22,82	26,40	35,42	39,58
1539	1	0,42	0,55	0,59	0,59	0,59	0,59	0,59	0,59	0,59	0,59	0,59	0,59	0,59	0,59
1540	1	0,42	0,55	0,59	0,59	0,59	0,59	0,59	0,59	0,59	0,59	0,59	0,59	0,59	0,59
1541	1	0,42	0,55	0,59	0,59	0,59	0,59	0,59	0,59	0,59	0,59	0,59	0,59	0,59	0,59
1542	1	0,42	0,55	0,59	0,59	0,59	0,59	0,59	0,59	0,59	0,59	0,59	0,59	0,59	0,59
1543	1	0,42	0,55	0,59	0,59	0,59	0,59	0,59	0,59	0,59	0,59	0,59	0,59	0,59	0,59
1544	1	0,42	0,55	0,59	0,59	0,59	0,59	0,59	0,59	0,59	0,59	0,59	0,59	0,59	0,59
1545	2	1,88	3,07	3,88	5,09	7,03	9,18	12,54	15,37	17,68	18,40	22,82	26,40	35,42	39,86
1546	2	1,88	3,07	3,88	5,09	7,03	9,18	12,54	15,37	17,68	18,40	22,82	26,40	35,42	39,86
1547	2	1,88	3,07	3,88	5,09	7,03	9,18	12,54	15,37	17,68	18,40	22,82	26,40	35,42	39,86
1548	2	1,88	3,07	3,88	5,09	7,03	9,18	12,54	15,37	17,68	18,40	22,82	26,40	35,42	39,86
1549	2	1,88	3,07	3,88	5,09	7,03	9,18	12,54	15,37	17,68	18,40	22,82	26,40	35,42	39,86

WALD + CORBE
BERATENDE INGENIEURE

Anlage A.4.12: HQ_T-Tabelle, FGM-Variante P8

FGM		Variante P8													
Kn. Nr.	Abm.	HQ_1	HQ_2	HQ_3	HQ_5	HQ_{10}	HQ_{20}	HQ_{50}	HQ_{100}	HQ_{100k}	HQ_{200}	HQ_{500}	$HQ_{1.000}$	$HQ_{5.000}$	$HQ_{10.000}$
[-]		[m³/s]	[m³/s]	[m³/s]	[m³/s]	[m³/s]	[m³/s]	[m³/s]	[m³/s]	[m³/s]	[m³/s]	[m³/s]	[m³/s]	[m³/s]	[m³/s]
1550	2	1,88	3,07	3,88	5,09	7,03	9,18	12,54	15,37	17,68	18,40	22,82	26,40	35,42	39,86
1551	1	0,18	0,24	0,26	0,26	0,26	0,26	0,26	0,26	0,26	0,26	0,26	0,26	0,26	0,26
1552	1	0,18	0,24	0,26	0,26	0,26	0,26	0,26	0,26	0,26	0,26	0,26	0,26	0,26	0,26
1553	1	0,18	0,24	0,26	0,26	0,26	0,26	0,26	0,26	0,26	0,26	0,26	0,26	0,26	0,26
1554	1	0,18	0,24	0,26	0,26	0,26	0,26	0,26	0,26	0,26	0,26	0,26	0,26	0,26	0,26
1555	1	0,18	0,24	0,26	0,26	0,26	0,26	0,26	0,26	0,26	0,26	0,26	0,26	0,26	0,26
1556	1	0,18	0,24	0,26	0,26	0,26	0,26	0,26	0,26	0,26	0,26	0,26	0,26	0,26	0,26
1557	2	1,89	3,10	3,91	5,09	7,03	9,19	12,54	15,37	17,68	18,40	22,82	26,40	35,42	39,86
1558	2	1,89	3,10	3,91	5,09	7,03	9,19	12,54	15,37	17,68	18,40	22,82	26,40	35,42	39,86
1559	2	1,89	3,10	3,91	5,09	7,03	9,19	12,54	15,37	17,68	18,40	22,82	26,40	35,42	39,86
1560	2	1,89	3,10	3,91	5,09	7,03	9,19	12,54	15,37	17,68	18,40	22,82	26,40	35,42	39,86
1561	2	1,89	3,10	3,91	5,09	7,03	9,19	12,54	15,37	17,68	18,40	22,82	26,40	35,42	39,86
1562	2	1,89	3,10	3,91	5,09	7,03	9,19	12,54	15,37	17,68	18,40	22,82	26,40	35,42	39,86
1563	1	0,03	0,04	0,05	0,07	0,10	0,13	0,19	0,23	0,27	0,28	0,35	0,40	0,55	0,61
1564	1	0,03	0,04	0,05	0,07	0,10	0,13	0,19	0,23	0,27	0,28	0,35	0,40	0,55	0,61
1565	1	0,03	0,04	0,05	0,07	0,10	0,13	0,19	0,23	0,27	0,28	0,35	0,40	0,55	0,61
1566	1	0,03	0,04	0,05	0,07	0,10	0,13	0,19	0,23	0,27	0,28	0,35	0,40	0,55	0,61
1567	1	0,03	0,04	0,05	0,07	0,10	0,13	0,19	0,23	0,27	0,28	0,35	0,40	0,55	0,61
1568	1	0,03	0,04	0,05	0,07	0,10	0,13	0,19	0,23	0,27	0,28	0,35	0,40	0,55	0,61
1569	2	1,91	3,13	3,95	5,14	7,08	9,25	12,63	15,47	17,80	18,53	22,99	26,60	35,72	40,20
1570	2	1,91	3,13	3,95	5,14	7,08	9,25	12,63	15,47	17,80	18,53	22,99	26,60	35,72	40,20
1571	2	1,91	3,13	3,95	5,14	7,08	9,25	12,63	15,47	17,80	18,53	22,99	26,60	35,72	40,20
1572	2	1,91	3,13	3,95	5,14	7,08	9,25	12,63	15,47	17,80	18,53	22,99	26,60	35,72	40,20
1573	2	1,91	3,13	3,95	5,14	7,08	9,25	12,63	15,47	17,80	18,53	22,99	26,60	35,72	40,20
1574	2	1,91	3,13	3,95	5,14	7,08	9,25	12,63	15,47	17,80	18,53	22,99	26,60	35,72	40,20
1575	4	17,81	25,70	31,34	39,15	51,17	61,79	79,47	91,54	106,24	107,09	127,83	144,60	187,30	207,11
1576	4	17,81	25,70	31,34	39,15	51,17	61,79	79,47	91,54	106,24	107,09	127,83	144,60	187,30	207,11
1577	4	17,81	25,70	31,34	39,15	51,17	61,79	79,47	91,54	106,24	107,09	127,83	144,60	187,30	207,11
1578	4	17,81	25,70	31,34	39,15	51,17	61,79	79,47	91,54	106,24	107,09	127,83	144,60	187,30	207,11
1579	4	17,81	25,70	31,34	39,15	51,17	61,79	79,47	91,54	106,24	107,09	127,83	144,60	187,30	207,11
1580	4	17,81	25,70	31,34	39,15	51,17	61,79	79,47	91,54	106,24	107,09	127,83	144,60	187,30	207,11
1581	4	17,88	25,78	31,44	39,28	51,33	61,99	79,69	91,81	106,53	107,38	128,18	144,99	187,81	207,67
1582	4	17,88	25,78	31,44	39,28	51,33	61,99	79,69	91,81	106,53	107,38	128,18	144,99	187,81	207,67
1583	4	17,88	25,78	31,44	39,27	51,33	61,98	79,68	91,81	106,53	107,38	128,17	144,99	187,80	207,67
1584	4	17,97	25,89	31,57	39,44	51,54	62,24	79,97	92,15	106,91	107,76	128,64	145,50	188,46	208,38
1585	4	17,97	25,89	31,57	39,44	51,54	62,24	79,97	92,15	106,91	107,76	128,64	145,50	188,46	208,38
1586	4	17,97	25,89	31,57	39,44	51,54	62,24	79,97	92,15	106,91	107,76	128,64	145,50	188,46	208,38
1587	1	0,12	0,15	0,16	0,16	0,16	0,16	0,16	0,16	0,16	0,16	0,16	0,16	0,16	0,16
1588	1	0,12	0,15	0,16	0,16	0,16	0,16	0,16	0,16	0,16	0,16	0,16	0,16	0,16	0,16
1589	1	0,12	0,15	0,16	0,16	0,16	0,16	0,16	0,16	0,16	0,16	0,16	0,16	0,16	0,16
1590	1	0,12	0,15	0,16	0,16	0,16	0,16	0,16	0,16	0,16	0,16	0,16	0,16	0,16	0,16
1591	1	0,12	0,15	0,16	0,16	0,16	0,16	0,16	0,16	0,16	0,16	0,16	0,16	0,16	0,16
1592	1	0,12	0,15	0,16	0,16	0,16	0,16	0,16	0,16	0,16	0,16	0,16	0,16	0,16	0,16
1593	4	17,98	25,89	31,57	39,44	51,54	62,24	79,97	92,15	106,91	107,76	128,64	145,51	188,46	208,38
1594	4	17,98	25,89	31,57	39,44	51,54	62,24	79,97	92,15	106,91	107,76	128,64	145,51	188,46	208,38
1595	4	17,98	25,89	31,57	39,44	51,54	62,24	79,97	92,15	106,91	107,76	128,64	145,51	188,46	208,38
1596	4	17,98	25,89	31,57	39,44	51,54	62,24	79,97	92,15	106,91	107,76	128,64	145,51	188,46	208,38
1597	4	17,98	25,89	31,57	39,44	51,54	62,24	79,97	92,15	106,91	107,76	128,64	145,51	188,46	208,38
1598	4	17,98	25,89	31,57	39,44	51,54	62,24	79,97	92,15	106,91	107,76	128,64	145,51	188,46	208,38
1599	1	0,73	0,95	1,02	1,02	1,02	1,02	1,02	1,02	1,02	1,02	1,02	1,02	1,02	1,02
1600	1	0,73	0,95	1,02	1,02	1,02	1,02	1,02	1,02	1,02	1,02	1,02	1,02	1,02	1,02
1601	1	0,73	0,95	1,02	1,02	1,02	1,02	1,02	1,02	1,02	1,02	1,02	1,02	1,02	1,02
1602	1	0,73	0,95	1,02	1,02	1,02	1,02	1,02	1,02	1,02	1,02	1,02	1,02	1,02	1,02
1603	1	0,73	0,95	1,02	1,02	1,02	1,02	1,02	1,02	1,02	1,02	1,02	1,02	1,02	1,02
1604	1	0,73	0,95	1,02	1,02	1,02	1,02	1,02	1,02	1,02	1,02	1,02	1,02	1,02	1,02
1605	4	18,01	25,89	31,58	39,44	51,54	62,24	79,97	92,16	106,91	107,76	128,64	145,51	188,46	208,38
1606	4	18,01	25,89	31,58	39,44	51,54	62,24	79,97	92,16	106,91	107,76	128,64	145,51	188,46	208,38
1607	4	18,01	25,89	31,58	39,44	51,54	62,24	79,97	92,16	106,91	107,76	128,64	145,51	188,46	208,38
1608	4	18,01	25,89	31,58	39,44	51,54	62,24	79,97	92,16	106,91	107,76	128,64	145,51	188,46	208,38
1609	4	18,01	25,89	31,58	39,44	51,54	62,24	79,97	92,16	106,91	107,76	128,64	145,51	188,46	208,38
1610	4	18,01	25,89	31,58	39,44	51,54	62,24	79,97	92,16	106,91	107,76	128,64	145,51	188,46	208,38
1611	1	0,59	0,77	0,83	0,83	0,83	0,83	0,83	0,83	0,83	0,83	0,83	0,83	0,83	0,83

WALD + CORBE
BERATENDE INGENIEURE

Anlage A.4.12: HQ_T-Tabelle, FGM-Variante P8

FGM		Variante P8													
Kn. Nr.	Abm.	HQ_1	HQ_2	HQ_3	HQ_5	HQ_{10}	HQ_{20}	HQ_{50}	HQ_{100}	HQ_{100k}	HQ_{200}	HQ_{500}	$HQ_{1.000}$	$HQ_{5.000}$	$HQ_{10.000}$
[-]		[m³/s]	[m³/s]	[m³/s]	[m³/s]	[m³/s]	[m³/s]	[m³/s]	[m³/s]	[m³/s]	[m³/s]	[m³/s]	[m³/s]	[m³/s]	[m³/s]
1612	1	0,59	0,77	0,83	0,83	0,83	0,83	0,83	0,83	0,83	0,83	0,83	0,83	0,83	0,83
1613	1	0,59	0,77	0,83	0,83	0,83	0,83	0,83	0,83	0,83	0,83	0,83	0,83	0,83	0,83
1614	1	0,59	0,77	0,83	0,83	0,83	0,83	0,83	0,83	0,83	0,83	0,83	0,83	0,83	0,83
1615	1	0,59	0,77	0,83	0,83	0,83	0,83	0,83	0,83	0,83	0,83	0,83	0,83	0,83	0,83
1616	1	0,59	0,77	0,83	0,83	0,83	0,83	0,83	0,83	0,83	0,83	0,83	0,83	0,83	0,83
1617	4	18,05	25,89	31,58	39,44	51,54	62,24	79,97	92,16	106,91	107,76	128,64	145,51	188,46	208,38
1618	4	18,05	25,89	31,58	39,44	51,54	62,24	79,97	92,16	106,91	107,76	128,64	145,51	188,46	208,38
1619	4	18,05	25,89	31,58	39,44	51,54	62,24	79,97	92,16	106,91	107,76	128,64	145,51	188,46	208,38
1620	4	18,05	25,89	31,58	39,44	51,54	62,24	79,97	92,16	106,91	107,76	128,64	145,51	188,46	208,38
1621	4	18,02	25,75	31,41	39,23	50,99	61,63	78,66	90,85	104,94	105,77	126,32	142,90	184,97	204,46
1622	4	18,02	25,75	31,41	39,23	50,99	61,63	78,66	90,85	104,94	105,77	126,32	142,90	184,97	204,46
1623	1	0,33	0,55	0,72	0,96	1,34	1,76	2,43	3,00	3,46	3,61	4,49	5,21	7,01	7,84
1624	1	0,33	0,55	0,72	0,96	1,34	1,76	2,43	3,00	3,46	3,61	4,49	5,21	7,01	7,84
1625	1	0,33	0,55	0,72	0,96	1,34	1,76	2,43	3,00	3,46	3,61	4,49	5,21	7,01	7,84
1626	1	0,33	0,55	0,72	0,96	1,34	1,76	2,43	3,00	3,46	3,61	4,49	5,21	7,01	7,84
1627	1	0,33	0,55	0,72	0,96	1,34	1,76	2,43	3,00	3,46	3,61	4,49	5,21	7,01	7,84
1628	1	0,33	0,55	0,72	0,96	1,34	1,76	2,43	3,00	3,46	3,61	4,49	5,21	7,01	7,84
1629	1	0,33	0,55	0,72	0,96	1,34	1,76	2,43	3,00	3,46	3,61	4,49	5,21	7,01	7,84
1630	1	0,33	0,55	0,72	0,96	1,34	1,76	2,43	3,00	3,46	3,61	4,49	5,21	7,01	7,84
1631	1	0,33	0,55	0,72	0,96	1,34	1,76	2,43	3,00	3,46	3,61	4,49	5,21	7,01	7,84
1632	1	0,33	0,55	0,72	0,96	1,34	1,76	2,43	3,00	3,46	3,61	4,49	5,21	7,01	7,84
1633	1	0,33	0,55	0,72	0,96	1,34	1,76	2,43	3,00	3,46	3,61	4,49	5,21	7,01	7,84
1634	1	0,09	0,14	0,18	0,23	0,31	0,39	0,51	0,61	0,69	0,72	0,86	0,98	1,26	1,39
1635	1	0,03	0,05	0,07	0,09	0,12	0,16	0,22	0,27	0,31	0,32	0,40	0,47	0,63	0,70
1636	1	0,12	0,20	0,25	0,32	0,43	0,55	0,73	0,88	1,00	1,04	1,26	1,44	1,88	2,08
1637	1	0,12	0,20	0,25	0,32	0,43	0,55	0,73	0,88	1,00	1,04	1,26	1,44	1,88	2,08
1638	1	0,12	0,20	0,25	0,32	0,43	0,55	0,73	0,88	1,00	1,04	1,26	1,44	1,88	2,08
1639	1	0,12	0,20	0,25	0,32	0,43	0,55	0,73	0,88	1,00	1,04	1,26	1,44	1,88	2,08
1640	1	0,12	0,20	0,25	0,32	0,43	0,55	0,73	0,88	1,00	1,04	1,26	1,44	1,88	2,08
1641	1	0,43	0,74	0,96	1,27	1,75	2,29	3,14	3,85	4,44	4,62	5,72	6,62	8,87	9,91
1642	1	0,03	0,04	0,05	0,07	0,09	0,11	0,15	0,18	0,21	0,21	0,26	0,30	0,39	0,43
1643	1	0,03	0,04	0,05	0,07	0,09	0,11	0,15	0,18	0,21	0,21	0,26	0,30	0,39	0,43
1644	1	0,03	0,04	0,05	0,07	0,09	0,11	0,15	0,18	0,21	0,21	0,26	0,30	0,39	0,43
1645	1	0,03	0,04	0,05	0,07	0,09	0,11	0,15	0,18	0,21	0,21	0,26	0,30	0,39	0,43
1646	1	0,43	0,74	0,96	1,27	1,75	2,29	3,14	3,85	4,44	4,62	5,72	6,62	8,87	9,91
1647	1	0,43	0,74	0,96	1,27	1,75	2,29	3,14	3,85	4,44	4,62	5,72	6,62	8,87	9,91
1648	1	0,43	0,74	0,96	1,27	1,75	2,29	3,14	3,85	4,44	4,62	5,72	6,62	8,87	9,90
1649	1	0,43	0,74	0,96	1,27	1,75	2,29	3,14	3,85	4,44	4,62	5,72	6,62	8,87	9,90
1650	1	0,43	0,74	0,96	1,27	1,75	2,29	3,14	3,85	4,44	4,62	5,72	6,62	8,87	9,90
1651	1	0,43	0,74	0,96	1,27	1,75	2,29	3,14	3,85	4,44	4,62	5,72	6,62	8,87	9,90
1652	4	18,25	25,99	31,69	39,57	51,40	62,09	79,14	91,37	105,52	106,36	127,02	143,67	185,95	205,54
1653	4	18,25	25,99	31,69	39,57	51,40	62,09	79,14	91,37	105,52	106,36	127,02	143,67	185,95	205,54
1654	4	18,25	25,99	31,69	39,57	51,40	62,09	79,14	91,37	105,52	106,36	127,02	143,67	185,95	205,54
1655	4	18,25	25,99	31,69	39,57	51,40	62,09	79,14	91,37	105,52	106,36	127,02	143,67	185,95	205,54
1656	4	18,25	25,99	31,69	39,57	51,40	62,09	79,14	91,37	105,52	106,36	127,02	143,67	185,95	205,54
1657	4	18,25	25,99	31,69	39,57	51,40	62,09	79,14	91,37	105,52	106,36	127,02	143,67	185,95	205,54
1658	1	0,35	0,45	0,48	0,48	0,48	0,48	0,48	0,48	0,48	0,48	0,48	0,48	0,48	0,48
1659	1	0,35	0,45	0,48	0,48	0,48	0,48	0,48	0,48	0,48	0,48	0,48	0,48	0,48	0,48
1660	1	0,35	0,45	0,48	0,48	0,48	0,48	0,48	0,48	0,48	0,48	0,48	0,48	0,48	0,48
1661	1	0,35	0,45	0,48	0,48	0,48	0,48	0,48	0,48	0,48	0,48	0,48	0,48	0,48	0,48
1662	1	0,35	0,45	0,48	0,48	0,48	0,48	0,48	0,48	0,48	0,48	0,48	0,48	0,48	0,48
1663	1	0,35	0,45	0,48	0,48	0,48	0,48	0,48	0,48	0,48	0,48	0,48	0,48	0,48	0,48
1664	4	18,27	25,99	31,69	39,57	51,40	62,09	79,14	91,37	105,52	106,36	127,02	143,67	185,95	205,54
1665	4	18,27	25,99	31,69	39,57	51,40	62,09	79,14	91,37	105,52	106,36	127,02	143,67	185,95	205,54
1666	1	0,22	0,28	0,30	0,30	0,30	0,30	0,30	0,30	0,30	0,30	0,30	0,30	0,30	0,30
1667	1	0,22	0,28	0,30	0,30	0,30	0,30	0,30	0,30	0,30	0,30	0,30	0,30	0,30	0,30
1668	4	0,16	0,20	0,23	0,27	0,30	0,30	0,30	0,30	0,30	0,30	0,30	0,30	0,30	0,30
1669	4	18,28	26,00	31,69	39,57	51,40	62,10	79,14	91,37	105,52	106,36	127,02	143,68	185,96	205,54
1670	2	0,05	0,08	0,10	0,12	0,17	0,21	0,27	0,33	0,37	0,38	0,46	0,52	0,68	0,75
1671	1	0,07	0,12	0,16	0,21	0,29	0,39	0,54	0,67	0,77	0,80	1,01	1,17	1,57	1,77
1672	1	0,12	0,21	0,26	0,35	0,48	0,62	0,84	1,02	1,18	1,22	1,51	1,73	2,30	2,57
1673	1	0,12	0,21	0,26	0,35	0,48	0,62	0,84	1,02	1,18	1,22	1,51	1,73	2,30	2,57

WALD + CORBE
BERATENDE INGENIEURE

Anlage A.4.12: HQ_T-Tabelle, FGM-Variante P8

FGM		Variante P8													
Kn. Nr.	Abm.	HQ_1	HQ_2	HQ_3	HQ_5	HQ_{10}	HQ_{20}	HQ_{50}	HQ_{100}	HQ_{100k}	HQ_{200}	HQ_{500}	$HQ_{1.000}$	$HQ_{5.000}$	$HQ_{10.000}$
[-]		[m³/s]	[m³/s]	[m³/s]	[m³/s]	[m³/s]	[m³/s]	[m³/s]	[m³/s]	[m³/s]	[m³/s]	[m³/s]	[m³/s]	[m³/s]	[m³/s]
1674	1	0,12	0,21	0,26	0,35	0,48	0,62	0,84	1,02	1,18	1,22	1,51	1,73	2,30	2,57
1675	1	0,12	0,21	0,26	0,35	0,48	0,62	0,84	1,02	1,18	1,22	1,51	1,73	2,30	2,57
1676	1	0,12	0,21	0,26	0,35	0,48	0,62	0,84	1,02	1,18	1,22	1,51	1,73	2,30	2,57
1677	4	18,34	26,06	31,76	39,66	51,51	62,22	79,27	91,51	105,68	106,53	127,22	143,89	186,22	205,82
1678	4	18,34	26,06	31,76	39,66	51,51	62,22	79,27	91,51	105,68	106,53	127,22	143,89	186,22	205,82
1679	4	18,34	26,06	31,76	39,66	51,51	62,22	79,27	91,51	105,68	106,53	127,22	143,89	186,22	205,82
1680	4	18,34	26,06	31,76	39,66	51,51	62,22	79,27	91,51	105,68	106,53	127,22	143,89	186,22	205,82
1681	4	18,34	26,06	31,76	39,66	51,51	62,22	79,27	91,51	105,68	106,53	127,22	143,89	186,22	205,82
1682	4	18,34	26,06	31,76	39,66	51,51	62,22	79,27	91,51	105,68	106,53	127,22	143,89	186,22	205,82
1683	4	18,34	26,06	31,76	39,66	51,51	62,22	79,27	91,51	105,68	106,53	127,22	143,89	186,22	205,82
1684	1	0,04	0,06	0,08	0,10	0,13	0,17	0,22	0,26	0,30	0,31	0,37	0,42	0,54	0,60
1685	1	0,04	0,06	0,08	0,10	0,13	0,17	0,22	0,26	0,30	0,31	0,37	0,42	0,54	0,60
1686	1	0,04	0,06	0,08	0,10	0,13	0,17	0,22	0,26	0,30	0,31	0,37	0,42	0,54	0,60
1687	1	0,04	0,06	0,08	0,10	0,13	0,17	0,22	0,26	0,30	0,31	0,37	0,42	0,54	0,60
1688	1	0,04	0,06	0,08	0,10	0,13	0,17	0,22	0,26	0,30	0,31	0,37	0,42	0,54	0,60
1689	1	0,05	0,09	0,11	0,14	0,19	0,24	0,31	0,37	0,41	0,43	0,52	0,59	0,76	0,83
1690	1	0,00	0,00	0,00	0,00	0,00	0,00	0,00	0,00	0,00	0,00	0,00	0,00	0,00	0,00
1691	1	0,05	0,09	0,11	0,14	0,19	0,24	0,31	0,37	0,42	0,43	0,52	0,59	0,76	0,83
1692	1	0,05	0,09	0,11	0,14	0,19	0,24	0,31	0,37	0,42	0,43	0,52	0,59	0,76	0,83
1693	1	0,05	0,09	0,11	0,14	0,19	0,24	0,31	0,37	0,42	0,43	0,52	0,59	0,76	0,83
1694	1	0,09	0,11	0,12	0,12	0,12	0,12	0,12	0,12	0,12	0,12	0,12	0,12	0,12	0,12
1695	1	0,09	0,11	0,12	0,12	0,12	0,12	0,12	0,12	0,12	0,12	0,12	0,12	0,12	0,12
1696	1	0,09	0,11	0,12	0,12	0,12	0,12	0,12	0,12	0,12	0,12	0,12	0,12	0,12	0,12
1697	1	0,09	0,11	0,12	0,12	0,12	0,12	0,12	0,12	0,12	0,12	0,12	0,12	0,12	0,12
1698	1	0,09	0,11	0,12	0,12	0,12	0,12	0,12	0,12	0,12	0,12	0,12	0,12	0,12	0,12
1699	1	0,09	0,11	0,12	0,12	0,12	0,12	0,12	0,12	0,12	0,12	0,12	0,12	0,12	0,12
1700	1	0,11	0,14	0,16	0,17	0,20	0,25	0,30	0,35	0,39	0,42	0,49	0,54	0,66	0,72
1701	1	0,11	0,14	0,16	0,17	0,20	0,25	0,30	0,35	0,39	0,42	0,49	0,54	0,66	0,72
1702	1	0,11	0,14	0,16	0,17	0,20	0,25	0,30	0,35	0,39	0,42	0,49	0,54	0,66	0,72
1703	1	0,11	0,14	0,16	0,17	0,20	0,25	0,30	0,35	0,39	0,42	0,49	0,54	0,66	0,72
1704	1	0,11	0,14	0,16	0,17	0,20	0,25	0,30	0,35	0,39	0,42	0,49	0,54	0,66	0,72
1705	1	0,11	0,14	0,16	0,17	0,20	0,25	0,30	0,35	0,39	0,42	0,49	0,54	0,66	0,72
1706	1	0,21	0,27	0,29	0,29	0,29	0,29	0,29	0,29	0,29	0,29	0,29	0,29	0,29	0,29
1707	1	0,21	0,27	0,29	0,29	0,29	0,29	0,29	0,29	0,29	0,29	0,29	0,29	0,29	0,29
1708	1	0,21	0,27	0,29	0,29	0,29	0,29	0,29	0,29	0,29	0,29	0,29	0,29	0,29	0,29
1709	1	0,21	0,27	0,29	0,29	0,29	0,29	0,29	0,29	0,29	0,29	0,29	0,29	0,29	0,29
1710	1	0,21	0,27	0,29	0,29	0,29	0,29	0,29	0,29	0,29	0,29	0,29	0,29	0,29	0,29
1711	1	0,21	0,27	0,29	0,29	0,29	0,29	0,29	0,29	0,29	0,29	0,29	0,29	0,29	0,29
1712	1	0,31	0,41	0,45	0,46	0,48	0,53	0,57	0,60	0,68	0,70	0,78	0,83	0,95	1,00
1713	1	0,31	0,41	0,45	0,46	0,48	0,53	0,57	0,60	0,68	0,70	0,78	0,83	0,95	1,00
1714	1	0,31	0,41	0,45	0,46	0,48	0,53	0,57	0,60	0,68	0,70	0,78	0,83	0,95	1,00
1715	1	0,31	0,41	0,45	0,46	0,48	0,53	0,57	0,60	0,68	0,70	0,78	0,83	0,95	1,00
1716	1	0,31	0,41	0,45	0,46	0,48	0,53	0,57	0,60	0,68	0,70	0,78	0,83	0,95	1,00
1717	1	0,31	0,41	0,45	0,46	0,48	0,53	0,57	0,60	0,68	0,70	0,78	0,83	0,95	1,00
1718	1	0,18	0,23	0,25	0,25	0,25	0,25	0,25	0,25	0,25	0,25	0,25	0,25	0,25	0,25
1719	1	0,18	0,23	0,25	0,25	0,25	0,25	0,25	0,25	0,25	0,25	0,25	0,25	0,25	0,25
1720	1	0,18	0,23	0,25	0,25	0,25	0,25	0,25	0,25	0,25	0,25	0,25	0,25	0,25	0,25
1721	1	0,18	0,23	0,25	0,25	0,25	0,25	0,25	0,25	0,25	0,25	0,25	0,25	0,25	0,25
1722	1	0,18	0,23	0,25	0,25	0,25	0,25	0,25	0,25	0,25	0,25	0,25	0,25	0,25	0,25
1723	1	0,18	0,23	0,25	0,25	0,25	0,25	0,25	0,25	0,25	0,25	0,25	0,25	0,25	0,25
1724	1	0,49	0,64	0,70	0,71	0,73	0,78	0,82	0,85	0,93	0,95	1,03	1,08	1,20	1,25
1725	1	0,49	0,64	0,70	0,71	0,73	0,78	0,82	0,85	0,93	0,95	1,03	1,08	1,20	1,25
1726	1	0,49	0,64	0,70	0,71	0,73	0,78	0,82	0,85	0,93	0,95	1,03	1,08	1,20	1,25
1727	1	0,52	0,68	0,75	0,78	0,84	0,96	1,05	1,14	1,30	1,36	1,55	1,66	1,95	2,09
1728	1	0,52	0,68	0,75	0,78	0,84	0,96	1,05	1,14	1,30	1,36	1,55	1,66	1,95	2,09
1729	1	0,52	0,68	0,75	0,78	0,84	0,96	1,05	1,14	1,30	1,36	1,55	1,66	1,95	2,09
1730	2	0,00	0,00	0,00	0,00	0,00	0,00	0,00	0,00	0,00	0,00	0,00	0,00	0,00	0,00
1731	2	0,00	0,00	0,00	0,00	0,00	0,00	0,00	0,00	0,00	0,00	0,00	0,00	0,00	0,00
1732	2	0,00	0,00	0,00	0,00	0,00	0,00	0,00	0,00	0,00	0,00	0,00	0,00	0,00	0,00
1733	2	0,00	0,00	0,00	0,00	0,00	0,00	0,00	0,00	0,00	0,00	0,00	0,00	0,00	0,00
1734	2	0,00	0,00	0,00	0,00	0,00	0,00	0,00	0,00	0,00	0,00	0,00	0,00	0,00	0,00
1735	1	0,03	0,04	0,05	0,07	0,09	0,12	0,15	0,18	0,21	0,21	0,26	0,30	0,38	0,42

WALD + CORBE
BERATENDE INGENIEURE

Anlage A.4.12: HQ_T-Tabelle, FGM-Variante P8

FGM		Variante P8													
Kn. Nr.	Abm.	HQ_1	HQ_2	HQ_3	HQ_5	HQ_{10}	HQ_{20}	HQ_{50}	HQ_{100}	HQ_{100k}	HQ_{200}	HQ_{500}	$HQ_{1.000}$	$HQ_{5.000}$	$HQ_{10.000}$
[-]		[m³/s]	[m³/s]	[m³/s]	[m³/s]	[m³/s]	[m³/s]	[m³/s]	[m³/s]	[m³/s]	[m³/s]	[m³/s]	[m³/s]	[m³/s]	[m³/s]
1736	1	0,01	0,01	0,01	0,01	0,02	0,02	0,03	0,04	0,05	0,05	0,06	0,07	0,09	0,10
1737	1	0,03	0,05	0,06	0,08	0,11	0,14	0,18	0,22	0,25	0,26	0,32	0,36	0,48	0,53
1738	1	0,03	0,05	0,06	0,08	0,11	0,14	0,18	0,22	0,25	0,26	0,32	0,36	0,48	0,53
1739	1	0,03	0,05	0,06	0,08	0,11	0,14	0,18	0,22	0,25	0,26	0,32	0,36	0,48	0,53
1740	1	0,03	0,05	0,06	0,08	0,11	0,14	0,18	0,22	0,25	0,26	0,32	0,36	0,48	0,53
1741	1	0,03	0,05	0,06	0,08	0,11	0,14	0,18	0,22	0,25	0,26	0,32	0,36	0,48	0,53
1742	1	0,03	0,05	0,06	0,08	0,11	0,14	0,18	0,22	0,25	0,26	0,32	0,36	0,48	0,53
1743	1	0,03	0,05	0,06	0,08	0,11	0,14	0,18	0,22	0,25	0,26	0,32	0,36	0,48	0,53
1744	1	0,03	0,05	0,06	0,08	0,11	0,14	0,18	0,22	0,25	0,26	0,32	0,36	0,48	0,53
1745	1	0,03	0,05	0,06	0,08	0,11	0,14	0,18	0,22	0,25	0,26	0,32	0,36	0,48	0,53
1746	1	0,03	0,05	0,06	0,08	0,11	0,14	0,18	0,22	0,25	0,26	0,32	0,36	0,48	0,53
1747	2	0,03	0,04	0,06	0,07	0,10	0,12	0,16	0,20	0,23	0,23	0,28	0,32	0,43	0,47
1748	2	0,03	0,04	0,06	0,07	0,10	0,12	0,16	0,20	0,23	0,23	0,28	0,32	0,43	0,47
1749	2	0,03	0,04	0,06	0,07	0,10	0,12	0,16	0,20	0,23	0,23	0,28	0,32	0,43	0,47
1750	2	0,03	0,04	0,06	0,07	0,10	0,12	0,16	0,20	0,23	0,23	0,28	0,32	0,43	0,47
1751	2	0,03	0,04	0,06	0,07	0,10	0,12	0,16	0,20	0,23	0,23	0,28	0,32	0,43	0,47
1752	2	0,03	0,04	0,06	0,07	0,10	0,12	0,16	0,20	0,23	0,23	0,28	0,32	0,43	0,47
1753	1	0,36	0,46	0,49	0,49	0,49	0,49	0,49	0,49	0,49	0,49	0,49	0,49	0,49	0,49
1754	1	0,36	0,46	0,49	0,49	0,49	0,49	0,49	0,49	0,49	0,49	0,49	0,49	0,49	0,49
1755	1	0,36	0,46	0,49	0,49	0,49	0,49	0,49	0,49	0,49	0,49	0,49	0,49	0,49	0,49
1756	1	0,36	0,46	0,49	0,49	0,49	0,49	0,49	0,49	0,49	0,49	0,49	0,49	0,49	0,49
1757	1	0,36	0,46	0,49	0,49	0,49	0,49	0,49	0,49	0,49	0,49	0,49	0,49	0,49	0,49
1758	1	0,36	0,46	0,49	0,49	0,49	0,49	0,49	0,49	0,49	0,49	0,49	0,49	0,49	0,49
1759	2	0,35	0,46	0,53	0,54	0,56	0,60	0,63	0,66	0,68	0,70	0,78	0,82	0,92	0,97
1760	2	0,35	0,46	0,53	0,54	0,56	0,60	0,63	0,66	0,68	0,70	0,78	0,82	0,92	0,97
1761	2	0,35	0,46	0,53	0,54	0,56	0,60	0,63	0,66	0,68	0,70	0,78	0,82	0,92	0,97
1762	2	0,35	0,46	0,53	0,54	0,56	0,60	0,63	0,66	0,68	0,70	0,78	0,82	0,92	0,97
1763	2	0,35	0,46	0,53	0,54	0,56	0,60	0,63	0,66	0,68	0,70	0,78	0,82	0,92	0,97
1764	2	0,35	0,46	0,53	0,54	0,56	0,60	0,63	0,66	0,68	0,70	0,78	0,82	0,92	0,97
1765	1	0,03	0,05	0,06	0,07	0,10	0,13	0,17	0,20	0,23	0,24	0,29	0,34	0,44	0,49
1766	1	0,03	0,05	0,06	0,07	0,10	0,13	0,17	0,20	0,23	0,24	0,29	0,34	0,44	0,49
1767	1	0,03	0,05	0,06	0,07	0,10	0,13	0,17	0,20	0,23	0,24	0,29	0,34	0,44	0,49
1768	1	0,03	0,05	0,06	0,07	0,10	0,13	0,17	0,20	0,23	0,24	0,29	0,34	0,44	0,49
1769	1	0,03	0,05	0,06	0,07	0,10	0,13	0,17	0,20	0,23	0,24	0,29	0,34	0,44	0,49
1770	1	0,03	0,05	0,06	0,07	0,10	0,13	0,17	0,20	0,23	0,24	0,29	0,34	0,44	0,49
1771	1	0,03	0,05	0,06	0,07	0,10	0,13	0,17	0,20	0,23	0,24	0,29	0,34	0,44	0,49
1772	1	0,03	0,05	0,06	0,07	0,10	0,13	0,17	0,20	0,23	0,24	0,29	0,34	0,44	0,49
1773	1	0,03	0,05	0,06	0,07	0,10	0,13	0,17	0,20	0,23	0,24	0,29	0,34	0,44	0,49
1774	1	0,03	0,05	0,06	0,07	0,10	0,13	0,17	0,20	0,23	0,24	0,29	0,34	0,44	0,49
1775	1	0,03	0,05	0,06	0,07	0,10	0,13	0,17	0,20	0,23	0,24	0,29	0,34	0,44	0,49
1776	2	0,37	0,49	0,56	0,59	0,62	0,71	0,76	0,81	0,86	0,89	1,04	1,12	1,32	1,41
1777	2	0,37	0,49	0,56	0,59	0,62	0,71	0,76	0,81	0,86	0,89	1,04	1,12	1,32	1,41
1778	2	0,37	0,49	0,56	0,59	0,62	0,71	0,76	0,81	0,86	0,89	1,04	1,12	1,32	1,41
1779	2	0,36	0,48	0,55	0,59	0,62	0,71	0,76	0,81	0,86	0,89	1,04	1,12	1,31	1,40
1780	2	0,36	0,48	0,55	0,59	0,62	0,71	0,76	0,81	0,86	0,89	1,04	1,12	1,31	1,40
1781	2	0,36	0,48	0,55	0,59	0,62	0,71	0,76	0,81	0,86	0,89	1,04	1,12	1,31	1,40
1782	1	0,08	0,10	0,10	0,10	0,10	0,10	0,10	0,10	0,10	0,10	0,10	0,10	0,10	0,10
1783	1	0,08	0,10	0,10	0,10	0,10	0,10	0,10	0,10	0,10	0,10	0,10	0,10	0,10	0,10
1784	1	0,08	0,10	0,10	0,10	0,10	0,10	0,10	0,10	0,10	0,10	0,10	0,10	0,10	0,10
1785	1	0,08	0,10	0,10	0,10	0,10	0,10	0,10	0,10	0,10	0,10	0,10	0,10	0,10	0,10
1786	1	0,08	0,10	0,10	0,10	0,10	0,10	0,10	0,10	0,10	0,10	0,10	0,10	0,10	0,10
1787	1	0,08	0,10	0,10	0,10	0,10	0,10	0,10	0,10	0,10	0,10	0,10	0,10	0,10	0,10
1788	2	0,36	0,48	0,56	0,59	0,68	0,77	0,83	0,90	0,96	0,98	1,12	1,21	1,42	1,51
1789	2	0,36	0,48	0,56	0,59	0,68	0,77	0,83	0,90	0,96	0,98	1,12	1,21	1,42	1,51
1790	2	0,36	0,48	0,56	0,59	0,68	0,77	0,83	0,90	0,96	0,98	1,12	1,21	1,42	1,51
1791	2	0,36	0,48	0,56	0,59	0,68	0,77	0,83	0,90	0,96	0,98	1,12	1,21	1,42	1,51
1792	2	0,36	0,48	0,56	0,59	0,68	0,77	0,83	0,90	0,96	0,98	1,12	1,21	1,42	1,51
1793	2	0,36	0,48	0,56	0,59	0,68	0,77	0,83	0,90	0,96	0,98	1,12	1,21	1,42	1,51
1794	1	0,41	0,54	0,58	0,58	0,58	0,58	0,58	0,58	0,58	0,58	0,58	0,58	0,58	0,58
1795	1	0,41	0,54	0,58	0,58	0,58	0,58	0,58	0,58	0,58	0,58	0,58	0,58	0,58	0,58
1796	1	0,41	0,54	0,58	0,58	0,58	0,58	0,58	0,58	0,58	0,58	0,58	0,58	0,58	0,58
1797	1	0,41	0,54	0,58	0,58	0,58	0,58	0,58	0,58	0,58	0,58	0,58	0,58	0,58	0,58

WALD + CORBE
BERATENDE INGENIEURE

Anlage A.4.12: HQ_T-Tabelle, FGM-Variante P8

FGM		Variante P8													
Kn. Nr.	Abm.	HQ_1	HQ_2	HQ_3	HQ_5	HQ_{10}	HQ_{20}	HQ_{50}	HQ_{100}	HQ_{100k}	HQ_{200}	HQ_{500}	$HQ_{1.000}$	$HQ_{5.000}$	$HQ_{10.000}$
[-]		[m³/s]	[m³/s]	[m³/s]	[m³/s]	[m³/s]	[m³/s]	[m³/s]	[m³/s]	[m³/s]	[m³/s]	[m³/s]	[m³/s]	[m³/s]	[m³/s]
1798	1	0,41	0,54	0,58	0,58	0,58	0,58	0,58	0,58	0,58	0,58	0,58	0,58	0,58	0,58
1799	1	0,41	0,54	0,58	0,58	0,58	0,58	0,58	0,58	0,58	0,58	0,58	0,58	0,58	0,58
1800	2	0,64	0,85	0,97	1,15	1,25	1,34	1,41	1,48	1,53	1,55	1,70	1,79	1,99	2,08
1801	2	0,64	0,85	0,97	1,15	1,25	1,34	1,41	1,48	1,53	1,55	1,70	1,79	1,99	2,08
1802	2	0,64	0,85	0,97	1,15	1,25	1,34	1,41	1,48	1,53	1,55	1,70	1,79	1,99	2,08
1803	2	0,64	0,85	0,97	1,15	1,25	1,34	1,41	1,48	1,53	1,55	1,70	1,79	1,99	2,08
1804	2	0,64	0,85	0,97	1,15	1,25	1,34	1,41	1,48	1,53	1,55	1,70	1,79	1,99	2,08
1805	2	0,64	0,85	0,97	1,15	1,25	1,34	1,41	1,48	1,53	1,55	1,70	1,79	1,99	2,08
1806	1	0,02	0,03	0,04	0,05	0,06	0,08	0,11	0,13	0,15	0,16	0,19	0,22	0,29	0,32
1807	1	0,02	0,03	0,04	0,05	0,06	0,08	0,11	0,13	0,15	0,16	0,19	0,22	0,29	0,32
1808	1	0,02	0,03	0,04	0,05	0,06	0,08	0,11	0,13	0,15	0,16	0,19	0,22	0,29	0,32
1809	1	0,02	0,03	0,04	0,05	0,06	0,08	0,11	0,13	0,15	0,16	0,19	0,22	0,29	0,32
1810	1	0,02	0,03	0,04	0,05	0,06	0,08	0,11	0,13	0,15	0,16	0,19	0,22	0,29	0,32
1811	1	0,02	0,03	0,04	0,05	0,06	0,08	0,11	0,13	0,15	0,16	0,19	0,22	0,29	0,32
1812	1	0,02	0,03	0,04	0,05	0,06	0,08	0,11	0,13	0,15	0,16	0,19	0,22	0,29	0,32
1813	1	0,02	0,03	0,04	0,05	0,06	0,08	0,11	0,13	0,15	0,16	0,19	0,22	0,29	0,32
1814	1	0,02	0,03	0,04	0,05	0,06	0,08	0,11	0,13	0,15	0,16	0,19	0,22	0,29	0,32
1815	1	0,02	0,03	0,04	0,05	0,06	0,08	0,11	0,13	0,15	0,16	0,19	0,22	0,29	0,32
1816	1	0,02	0,03	0,04	0,05	0,06	0,08	0,11	0,13	0,15	0,16	0,19	0,22	0,29	0,32
1817	2	0,66	0,86	0,99	1,17	1,29	1,41	1,49	1,56	1,62	1,64	1,86	1,96	2,20	2,31
1818	2	0,66	0,86	0,99	1,17	1,29	1,41	1,49	1,56	1,62	1,64	1,86	1,96	2,20	2,31
1819	2	0,66	0,86	0,99	1,17	1,29	1,41	1,49	1,56	1,62	1,64	1,86	1,96	2,20	2,31
1820	2	0,64	0,85	0,97	1,10	1,25	1,38	1,47	1,55	1,61	1,63	1,85	1,95	2,20	2,31
1821	2	0,64	0,85	0,97	1,10	1,25	1,38	1,47	1,55	1,61	1,63	1,85	1,95	2,20	2,31
1822	2	0,64	0,85	0,97	1,10	1,25	1,38	1,47	1,55	1,61	1,63	1,85	1,95	2,20	2,31
1823	1	0,16	0,21	0,22	0,22	0,22	0,22	0,22	0,22	0,22	0,22	0,22	0,22	0,22	0,22
1824	1	0,16	0,21	0,22	0,22	0,22	0,22	0,22	0,22	0,22	0,22	0,22	0,22	0,22	0,22
1825	1	0,16	0,21	0,22	0,22	0,22	0,22	0,22	0,22	0,22	0,22	0,22	0,22	0,22	0,22
1826	1	0,16	0,21	0,22	0,22	0,22	0,22	0,22	0,22	0,22	0,22	0,22	0,22	0,22	0,22
1827	1	0,16	0,21	0,22	0,22	0,22	0,22	0,22	0,22	0,22	0,22	0,22	0,22	0,22	0,22
1828	1	0,16	0,21	0,22	0,22	0,22	0,22	0,22	0,22	0,22	0,22	0,22	0,22	0,22	0,22
1829	2	0,64	0,85	0,97	1,10	1,25	1,38	1,50	1,66	1,73	1,77	1,98	2,10	2,40	2,53
1830	2	0,64	0,85	0,97	1,10	1,25	1,38	1,50	1,66	1,73	1,77	1,98	2,10	2,40	2,53
1831	2	0,64	0,85	0,97	1,10	1,25	1,38	1,50	1,66	1,73	1,77	1,98	2,10	2,40	2,53
1832	2	0,64	0,85	0,97	1,10	1,25	1,38	1,50	1,66	1,73	1,77	1,98	2,10	2,40	2,53
1833	2	0,64	0,85	0,97	1,10	1,25	1,38	1,50	1,66	1,73	1,77	1,98	2,10	2,40	2,53
1834	2	0,64	0,85	0,97	1,10	1,25	1,38	1,50	1,66	1,73	1,77	1,98	2,10	2,40	2,53
1835	4	18,34	26,06	31,76	39,66	51,51	62,22	79,27	91,51	105,68	106,53	127,22	143,89	186,22	205,82
1836	1	0,76	1,00	1,06	1,06	1,06	1,06	1,06	1,06	1,06	1,06	1,06	1,06	1,06	1,06
1837	1	0,76	1,00	1,06	1,06	1,06	1,06	1,06	1,06	1,06	1,06	1,06	1,06	1,06	1,06
1838	4	18,37	26,06	31,77	39,66	51,51	62,22	79,27	91,51	105,69	106,53	127,22	143,89	186,22	205,83
1839	4	18,37	26,06	31,77	39,66	51,51	62,22	79,27	91,51	105,69	106,53	127,22	143,89	186,22	205,83
1840	1	0,04	0,07	0,08	0,11	0,14	0,18	0,23	0,27	0,31	0,32	0,38	0,43	0,55	0,60
1841	1	0,27	0,47	0,60	0,80	1,11	1,46	1,99	2,44	2,81	2,93	3,62	4,20	5,62	6,28
1842	1	0,31	0,53	0,68	0,90	1,24	1,62	2,20	2,70	3,10	3,23	3,99	4,61	6,14	6,86
1843	1	0,31	0,53	0,68	0,90	1,24	1,62	2,20	2,70	3,10	3,23	3,99	4,61	6,14	6,86
1844	1	0,02	0,03	0,03	0,04	0,05	0,07	0,09	0,11	0,12	0,13	0,15	0,18	0,23	0,25
1845	1	0,01	0,01	0,01	0,01	0,02	0,03	0,04	0,05	0,05	0,05	0,07	0,08	0,11	0,12
1846	1	0,02	0,03	0,04	0,05	0,07	0,10	0,13	0,15	0,17	0,18	0,22	0,25	0,33	0,37
1847	1	0,02	0,03	0,04	0,05	0,07	0,10	0,13	0,15	0,17	0,18	0,22	0,25	0,33	0,37
1848	1	0,33	0,57	0,73	0,97	1,33	1,74	2,35	2,88	3,30	3,44	4,24	4,90	6,52	7,27
1849	1	0,33	0,57	0,73	0,97	1,33	1,74	2,35	2,88	3,30	3,44	4,24	4,90	6,52	7,27
1850	1	0,33	0,57	0,73	0,96	1,32	1,73	2,35	2,87	3,30	3,43	4,23	4,89	6,51	7,27
1851	1	0,33	0,57	0,73	0,96	1,32	1,73	2,35	2,87	3,30	3,43	4,23	4,89	6,51	7,27
1852	4	18,56	26,28	32,02	39,98	51,90	62,68	79,77	92,07	106,29	107,14	127,96	144,72	187,28	206,99
1853	4	18,56	26,28	32,02	39,98	51,90	62,68	79,77	92,07	106,29	107,14	127,96	144,72	187,28	206,99
1854	4	18,56	26,28	32,02	39,98	51,90	62,68	79,77	92,07	106,29	107,14	127,96	144,72	187,28	206,99
1855	4	18,56	26,28	32,02	39,98	51,90	62,68	79,77	92,07	106,29	107,14	127,96	144,72	187,28	206,99
1856	4	18,56	26,28	32,02	39,98	51,90	62,68	79,77	92,07	106,29	107,14	127,96	144,72	187,28	206,99
1857	4	18,56	26,28	32,02	39,98	51,90	62,68	79,77	92,07	106,29	107,14	127,96	144,72	187,28	206,99
1858	1	0,60	0,78	0,83	0,83	0,83	0,83	0,83	0,83	0,83	0,83	0,83	0,83	0,83	0,83
1859	1	0,01	0,02	0,03	0,04	0,05	0,07	0,09	0,11	0,12	0,13	0,15	0,18	0,23	0,26

WALD + CORBE
BERATENDE INGENIEURE

Anlage A.4.12: HQ_T-Tabelle, FGM-Variante P8

FGM		Variante P8													
Kn. Nr.	Abm.	HQ_1	HQ_2	HQ_3	HQ_5	HQ_{10}	HQ_{20}	HQ_{50}	HQ_{100}	HQ_{100k}	HQ_{200}	HQ_{500}	$HQ_{1.000}$	$HQ_{5.000}$	$HQ_{10.000}$
[-]		[m³/s]	[m³/s]	[m³/s]	[m³/s]	[m³/s]	[m³/s]	[m³/s]	[m³/s]	[m³/s]	[m³/s]	[m³/s]	[m³/s]	[m³/s]	[m³/s]
1860	1	0,01	0,02	0,03	0,04	0,05	0,07	0,09	0,11	0,12	0,13	0,15	0,18	0,23	0,26
1861	1	0,01	0,02	0,03	0,04	0,05	0,07	0,09	0,11	0,12	0,13	0,15	0,18	0,23	0,26
1862	1	0,60	0,78	0,83	0,83	0,83	0,83	0,83	0,83	0,83	0,83	0,83	0,83	0,83	0,83
1863	1	0,60	0,78	0,83	0,83	0,83	0,83	0,83	0,83	0,83	0,83	0,83	0,83	0,83	0,83
1864	4	18,59	26,28	32,02	39,98	51,90	62,68	79,77	92,07	106,29	107,14	127,96	144,72	187,28	206,99
1865	4	18,59	26,28	32,02	39,98	51,90	62,68	79,77	92,07	106,29	107,14	127,96	144,72	187,28	206,99
1866	4	18,59	26,28	32,02	39,98	51,90	62,68	79,77	92,07	106,29	107,14	127,96	144,72	187,28	206,99
1867	4	18,60	26,28	32,03	39,98	51,90	62,69	79,77	92,07	106,30	107,14	127,97	144,72	187,28	207,00
1868	4	18,60	26,28	32,03	39,98	51,90	62,69	79,77	92,07	106,30	107,14	127,97	144,72	187,28	207,00
1869	4	18,60	26,27	32,02	39,98	51,90	62,68	79,77	92,07	106,29	107,14	127,96	144,71	187,27	206,99
1870	1	0,12	0,15	0,16	0,16	0,16	0,16	0,16	0,16	0,16	0,16	0,16	0,16	0,16	0,16
1871	1	0,12	0,15	0,16	0,16	0,16	0,16	0,16	0,16	0,16	0,16	0,16	0,16	0,16	0,16
1872	1	0,12	0,15	0,16	0,16	0,16	0,16	0,16	0,16	0,16	0,16	0,16	0,16	0,16	0,16
1873	1	0,12	0,15	0,16	0,16	0,16	0,16	0,16	0,16	0,16	0,16	0,16	0,16	0,16	0,16
1874	1	0,12	0,15	0,16	0,16	0,16	0,16	0,16	0,16	0,16	0,16	0,16	0,16	0,16	0,16
1875	1	0,12	0,15	0,16	0,16	0,16	0,16	0,16	0,16	0,16	0,16	0,16	0,16	0,16	0,16
1876	4	18,60	26,28	32,02	39,98	51,90	62,69	79,77	92,07	106,29	107,14	127,96	144,72	187,27	206,99
1877	4	18,60	26,28	32,02	39,98	51,90	62,69	79,77	92,07	106,29	107,14	127,96	144,72	187,27	206,99
1878	4	18,60	26,28	32,02	39,98	51,90	62,69	79,77	92,07	106,29	107,14	127,96	144,72	187,27	206,99
1879	4	18,60	26,28	32,02	39,98	51,90	62,69	79,77	92,07	106,29	107,14	127,96	144,72	187,27	206,99
1880	4	18,60	26,28	32,02	39,98	51,90	62,69	79,77	92,07	106,29	107,14	127,96	144,72	187,27	206,99
1881	4	18,60	26,28	32,02	39,98	51,90	62,69	79,77	92,07	106,29	107,14	127,96	144,72	187,27	206,99
1882	1	1,23	1,61	1,72	1,72	1,72	1,72	1,72	1,72	1,72	1,72	1,72	1,72	1,72	1,72
1883	1	1,23	1,61	1,72	1,72	1,72	1,72	1,72	1,72	1,72	1,72	1,72	1,72	1,72	1,72
1884	1	1,23	1,61	1,72	1,72	1,72	1,72	1,72	1,72	1,72	1,72	1,72	1,72	1,72	1,72
1885	1	1,23	1,61	1,72	1,72	1,72	1,72	1,72	1,72	1,72	1,72	1,72	1,72	1,72	1,72
1886	1	1,23	1,61	1,72	1,72	1,72	1,72	1,72	1,72	1,72	1,72	1,72	1,72	1,72	1,72
1887	1	1,23	1,61	1,72	1,72	1,72	1,72	1,72	1,72	1,72	1,72	1,72	1,72	1,72	1,72
1888	4	18,66	26,28	32,02	39,98	51,90	62,69	79,77	92,07	106,30	107,14	127,96	144,72	187,28	206,99
1889	4	18,66	26,28	32,02	39,98	51,90	62,69	79,77	92,07	106,30	107,14	127,96	144,72	187,28	206,99
1890	4	18,66	26,28	32,02	39,98	51,90	62,69	79,77	92,07	106,30	107,14	127,96	144,72	187,28	206,99
1891	4	18,66	26,28	32,02	39,98	51,90	62,69	79,77	92,07	106,30	107,14	127,96	144,72	187,28	206,99
1892	4	18,66	26,28	32,02	39,98	51,90	62,69	79,77	92,07	106,30	107,14	127,96	144,72	187,28	206,99
1893	4	18,66	26,28	32,02	39,98	51,90	62,69	79,77	92,07	106,30	107,14	127,96	144,72	187,28	206,99
1894	1	0,01	0,02	0,02	0,03	0,03	0,04	0,06	0,07	0,08	0,08	0,09	0,11	0,14	0,15
1895	1	0,04	0,07	0,09	0,12	0,16	0,22	0,30	0,37	0,43	0,45	0,56	0,65	0,88	1,00
1896	1	0,05	0,08	0,11	0,14	0,20	0,26	0,35	0,44	0,50	0,53	0,65	0,76	1,02	1,15
1897	1	0,05	0,08	0,11	0,14	0,20	0,26	0,35	0,44	0,50	0,53	0,65	0,76	1,02	1,15
1898	1	0,06	0,09	0,12	0,15	0,20	0,26	0,34	0,40	0,45	0,47	0,57	0,65	0,83	0,92
1899	1	0,02	0,04	0,05	0,07	0,09	0,12	0,17	0,21	0,25	0,26	0,32	0,38	0,51	0,57
1900	1	0,08	0,13	0,17	0,22	0,29	0,38	0,51	0,61	0,70	0,73	0,89	1,02	1,34	1,49
1901	1	0,08	0,13	0,17	0,22	0,29	0,38	0,51	0,61	0,70	0,73	0,89	1,02	1,34	1,49
1902	1	0,07	0,12	0,15	0,20	0,27	0,35	0,48	0,59	0,68	0,70	0,87	1,01	1,35	1,52
1903	1	0,07	0,12	0,15	0,20	0,27	0,35	0,48	0,59	0,68	0,70	0,87	1,01	1,35	1,52
1904	1	0,07	0,11	0,15	0,19	0,27	0,35	0,48	0,59	0,67	0,70	0,87	1,01	1,35	1,51
1905	1	0,07	0,11	0,15	0,19	0,27	0,35	0,48	0,59	0,67	0,70	0,87	1,01	1,35	1,51
1906	4	18,69	26,30	32,06	40,02	51,95	62,74	79,82	92,13	106,35	107,20	128,03	144,79	187,37	207,09
1907	4	18,69	26,30	32,06	40,02	51,95	62,74	79,82	92,13	106,35	107,20	128,03	144,79	187,37	207,09
1908	4	18,69	26,30	32,06	40,02	51,95	62,74	79,82	92,13	106,35	107,20	128,03	144,79	187,37	207,09
1909	4	18,69	26,30	32,06	40,02	51,95	62,74	79,82	92,13	106,35	107,20	128,03	144,79	187,37	207,09
1910	4	18,69	26,30	32,06	40,02	51,95	62,74	79,82	92,13	106,35	107,20	128,03	144,79	187,37	207,09
1911	4	18,69	26,30	32,06	40,02	51,95	62,74	79,82	92,13	106,35	107,20	128,03	144,79	187,37	207,09
1912	1	0,58	0,76	0,81	0,81	0,81	0,81	0,81	0,81	0,81	0,81	0,81	0,81	0,81	0,81
1913	1	0,58	0,76	0,81	0,81	0,81	0,81	0,81	0,81	0,81	0,81	0,81	0,81	0,81	0,81
1914	1	0,58	0,76	0,81	0,81	0,81	0,81	0,81	0,81	0,81	0,81	0,81	0,81	0,81	0,81
1915	1	0,58	0,76	0,81	0,81	0,81	0,81	0,81	0,81	0,81	0,81	0,81	0,81	0,81	0,81
1916	1	0,58	0,76	0,81	0,81	0,81	0,81	0,81	0,81	0,81	0,81	0,81	0,81	0,81	0,81
1917	1	0,58	0,76	0,81	0,81	0,81	0,81	0,81	0,81	0,81	0,81	0,81	0,81	0,81	0,81
1918	4	18,72	26,32	32,06	40,02	51,95	62,74	79,82	92,13	106,35	107,20	128,03	144,79	187,37	207,09
1919	4	18,72	26,32	32,06	40,02	51,95	62,74	79,82	92,13	106,35	107,20	128,03	144,79	187,37	207,09
1920	4	18,72	26,32	32,06	40,02	51,95	62,74	79,82	92,13	106,35	107,20	128,03	144,79	187,37	207,09
1921	4	18,72	26,32	32,06	40,02	51,95	62,74	79,82	92,13	106,35	107,20	128,03	144,79	187,37	207,09

WALD + CORBE
BERATENDE INGENIEURE

Anlage A.4.12: HQ_T-Tabelle, FGM-Variante P8

FGM		Variante P8													
Kn. Nr.	Abm.	HQ_1	HQ_2	HQ_3	HQ_5	HQ_{10}	HQ_{20}	HQ_{50}	HQ_{100}	HQ_{100k}	HQ_{200}	HQ_{500}	$HQ_{1.000}$	$HQ_{5.000}$	$HQ_{10.000}$
[-]		[m³/s]	[m³/s]	[m³/s]	[m³/s]	[m³/s]	[m³/s]	[m³/s]	[m³/s]	[m³/s]	[m³/s]	[m³/s]	[m³/s]	[m³/s]	[m³/s]
1922	4	18,72	26,32	32,06	40,02	51,95	62,74	79,82	92,13	106,35	107,20	128,03	144,79	187,37	207,09
1923	4	18,72	26,32	32,06	40,02	51,95	62,74	79,82	92,13	106,35	107,20	128,03	144,79	187,37	207,09
1924	1	0,08	0,13	0,16	0,21	0,28	0,36	0,47	0,56	0,63	0,66	0,79	0,89	1,15	1,27
1925	1	0,06	0,10	0,12	0,17	0,23	0,31	0,42	0,52	0,60	0,62	0,78	0,90	1,21	1,35
1926	1	0,13	0,23	0,29	0,38	0,51	0,66	0,89	1,07	1,23	1,27	1,56	1,79	2,36	2,62
1927	1	0,13	0,23	0,29	0,38	0,51	0,66	0,89	1,07	1,23	1,27	1,56	1,79	2,36	2,62
1928	1	0,04	0,06	0,08	0,10	0,13	0,17	0,22	0,27	0,30	0,31	0,38	0,43	0,55	0,61
1929	1	0,00	0,00	0,00	0,00	0,00	0,00	0,00	0,00	0,00	0,00	0,00	0,00	0,00	0,00
1930	1	0,04	0,06	0,08	0,10	0,14	0,17	0,22	0,27	0,30	0,31	0,38	0,43	0,56	0,61
1931	1	0,21	0,36	0,45	0,59	0,80	1,04	1,39	1,69	1,93	2,00	2,45	2,80	3,69	4,10
1932	1	0,21	0,36	0,45	0,59	0,80	1,04	1,39	1,69	1,93	2,00	2,45	2,80	3,69	4,10
1933	1	0,21	0,36	0,45	0,59	0,80	1,04	1,39	1,69	1,93	2,00	2,45	2,80	3,69	4,10
1934	1	0,21	0,36	0,45	0,59	0,80	1,04	1,39	1,69	1,93	2,00	2,45	2,80	3,69	4,10
1935	1	0,21	0,36	0,45	0,59	0,80	1,04	1,39	1,69	1,93	2,00	2,45	2,80	3,69	4,10
1936	4	18,82	26,45	32,16	40,15	52,10	62,92	80,00	92,33	106,57	107,41	128,29	145,08	187,72	207,48
1937	4	18,82	26,45	32,16	40,15	52,10	62,92	80,00	92,33	106,57	107,41	128,29	145,08	187,72	207,48
1938	4	18,82	26,45	32,16	40,15	52,10	62,92	80,00	92,33	106,57	107,41	128,29	145,08	187,72	207,48
1939	4	18,82	26,45	32,16	40,15	52,10	62,92	80,00	92,33	106,57	107,41	128,29	145,08	187,72	207,48
1940	4	18,82	26,45	32,16	40,15	52,10	62,92	80,00	92,33	106,57	107,41	128,29	145,08	187,72	207,48
1941	4	18,82	26,45	32,16	40,15	52,10	62,92	80,00	92,33	106,57	107,41	128,29	145,08	187,72	207,48
1942	1	1,52	1,99	2,12	2,12	2,12	2,12	2,12	2,12	2,12	2,12	2,12	2,12	2,12	2,12
1943	1	1,52	1,99	2,12	2,12	2,12	2,12	2,12	2,12	2,12	2,12	2,12	2,12	2,12	2,12
1944	1	1,52	1,99	2,12	2,12	2,12	2,12	2,12	2,12	2,12	2,12	2,12	2,12	2,12	2,12
1945	1	1,52	1,99	2,12	2,12	2,12	2,12	2,12	2,12	2,12	2,12	2,12	2,12	2,12	2,12
1946	1	1,52	1,99	2,12	2,12	2,12	2,12	2,12	2,12	2,12	2,12	2,12	2,12	2,12	2,12
1947	1	1,52	1,99	2,12	2,12	2,12	2,12	2,12	2,12	2,12	2,12	2,12	2,12	2,12	2,12
1948	4	18,90	26,54	32,16	40,15	52,10	62,92	80,00	92,33	106,57	107,42	128,29	145,08	187,72	207,48
1949	4	18,90	26,54	32,16	40,15	52,10	62,92	80,00	92,33	106,57	107,42	128,29	145,08	187,72	207,48
1950	4	18,90	26,54	32,16	40,15	52,10	62,92	80,00	92,33	106,57	107,42	128,29	145,08	187,72	207,48
1951	4	18,90	26,54	32,16	40,15	52,10	62,92	80,00	92,33	106,57	107,42	128,29	145,08	187,72	207,48
1952	4	18,90	26,54	32,16	40,15	52,10	62,92	80,00	92,33	106,57	107,42	128,29	145,08	187,72	207,48
1953	4	18,90	26,54	32,16	40,15	52,10	62,92	80,00	92,33	106,57	107,42	128,29	145,08	187,72	207,48
1954	1	0,10	0,16	0,20	0,26	0,35	0,43	0,56	0,66	0,75	0,76	0,91	1,03	1,32	1,44
1955	1	0,10	0,18	0,23	0,31	0,42	0,55	0,75	0,91	1,05	1,10	1,35	1,56	2,08	2,33
1956	1	0,20	0,33	0,42	0,55	0,74	0,96	1,28	1,54	1,76	1,83	2,24	2,56	3,37	3,74
1957	1	0,20	0,33	0,42	0,55	0,74	0,96	1,28	1,54	1,76	1,83	2,24	2,56	3,37	3,74
1958	1	0,02	0,04	0,05	0,06	0,08	0,10	0,13	0,16	0,18	0,19	0,22	0,25	0,33	0,36
1959	1	0,02	0,04	0,05	0,06	0,08	0,10	0,13	0,16	0,18	0,19	0,22	0,25	0,33	0,36
1960	1	0,02	0,04	0,05	0,06	0,08	0,10	0,13	0,16	0,18	0,19	0,22	0,25	0,33	0,36
1961	1	0,23	0,40	0,50	0,65	0,88	1,13	1,50	1,81	2,06	2,14	2,61	2,99	3,92	4,35
1962	1	0,23	0,40	0,50	0,65	0,88	1,13	1,50	1,81	2,06	2,14	2,61	2,99	3,92	4,35
1963	1	0,26	0,43	0,55	0,71	0,96	1,23	1,63	1,97	2,24	2,33	2,83	3,24	4,25	4,71
1964	1	0,26	0,43	0,55	0,71	0,96	1,23	1,63	1,97	2,24	2,33	2,83	3,24	4,25	4,71
1965	1	0,26	0,43	0,55	0,71	0,96	1,23	1,63	1,97	2,24	2,33	2,83	3,24	4,25	4,71
1966	4	19,04	26,73	32,35	40,37	52,38	63,25	80,36	92,75	107,01	107,86	128,81	145,67	188,47	208,30
1967	4	19,04	26,73	32,35	40,37	52,38	63,25	80,36	92,75	107,01	107,86	128,81	145,67	188,47	208,30
1968	4	19,04	26,73	32,35	40,37	52,38	63,25	80,36	92,75	107,01	107,86	128,81	145,67	188,47	208,30
1969	4	19,04	26,73	32,35	40,37	52,38	63,25	80,36	92,75	107,01	107,86	128,81	145,67	188,47	208,30
1970	4	19,04	26,73	32,35	40,37	52,38	63,25	80,36	92,75	107,01	107,86	128,81	145,67	188,47	208,30
1971	4	19,04	26,73	32,35	40,37	52,38	63,25	80,36	92,75	107,01	107,86	128,81	145,67	188,47	208,30
1972	1	0,95	1,24	1,33	1,33	1,33	1,33	1,33	1,33	1,33	1,33	1,33	1,33	1,33	1,33
1973	1	0,95	1,24	1,33	1,33	1,33	1,33	1,33	1,33	1,33	1,33	1,33	1,33	1,33	1,33
1974	1	0,95	1,24	1,33	1,33	1,33	1,33	1,33	1,33	1,33	1,33	1,33	1,33	1,33	1,33
1975	1	0,95	1,24	1,33	1,33	1,33	1,33	1,33	1,33	1,33	1,33	1,33	1,33	1,33	1,33
1976	1	0,95	1,24	1,33	1,33	1,33	1,33	1,33	1,33	1,33	1,33	1,33	1,33	1,33	1,33
1977	1	0,95	1,24	1,33	1,33	1,33	1,33	1,33	1,33	1,33	1,33	1,33	1,33	1,33	1,33
1978	4	19,08	26,79	32,35	40,37	52,39	63,25	80,36	92,75	107,01	107,86	128,81	145,67	188,47	208,30
1979	4	19,08	26,79	32,35	40,37	52,39	63,25	80,36	92,75	107,01	107,86	128,81	145,67	188,47	208,30
1980	4	19,08	26,79	32,35	40,37	52,39	63,25	80,36	92,75	107,01	107,86	128,81	145,67	188,47	208,30
1981	4	19,08	26,79	32,35	40,37	52,39	63,25	80,36	92,75	107,01	107,86	128,81	145,67	188,47	208,30
1982	4	19,08	26,79	32,35	40,37	52,39	63,25	80,36	92,75	107,01	107,86	128,81	145,67	188,47	208,30
1983	1	1,71	2,24	2,40	2,40	2,40	2,40	2,40	2,40	2,40	2,40	2,40	2,40	2,40	2,40

WALD + CORBE
BERATENDE INGENIEURE

Anlage A.4.12: HQ_T-Tabelle, FGM-Variante P8

FGM		Variante P8													
Kn. Nr.	Abm.	HQ_1	HQ_2	HQ_3	HQ_5	HQ_{10}	HQ_{20}	HQ_{50}	HQ_{100}	HQ_{100k}	HQ_{200}	HQ_{500}	$HQ_{1.000}$	$HQ_{5.000}$	$HQ_{10.000}$
[-]		[m³/s]	[m³/s]	[m³/s]	[m³/s]	[m³/s]	[m³/s]	[m³/s]	[m³/s]	[m³/s]	[m³/s]	[m³/s]	[m³/s]	[m³/s]	[m³/s]
1984	1	1,71	2,24	2,40	2,40	2,40	2,40	2,40	2,40	2,40	2,40	2,40	2,40	2,40	2,40
1985	1	1,71	2,24	2,40	2,40	2,40	2,40	2,40	2,40	2,40	2,40	2,40	2,40	2,40	2,40
1986	1	1,71	2,24	2,40	2,40	2,40	2,40	2,40	2,40	2,40	2,40	2,40	2,40	2,40	2,40
1987	1	1,71	2,24	2,40	2,40	2,40	2,40	2,40	2,40	2,40	2,40	2,40	2,40	2,40	2,40
1988	1	1,71	2,24	2,40	2,40	2,40	2,40	2,40	2,40	2,40	2,40	2,40	2,40	2,40	2,40
1989	4	19,20	26,93	32,35	40,38	52,39	63,25	80,36	92,75	107,01	107,86	128,82	145,67	188,47	208,30
1990	4	19,20	26,93	32,35	40,38	52,39	63,25	80,36	92,75	107,01	107,86	128,82	145,67	188,47	208,30
1991	4	19,20	26,93	32,35	40,38	52,39	63,25	80,36	92,75	107,01	107,86	128,82	145,67	188,47	208,30
1992	4	19,14	26,84	32,16	40,13	52,09	62,93	79,67	91,65	105,02	105,83	126,19	142,66	184,44	203,77
1993	4	19,14	26,84	32,16	40,13	52,09	62,93	79,67	91,65	105,02	105,83	126,19	142,66	184,44	203,77
1994	4	19,14	26,84	32,16	40,13	52,09	62,93	79,67	91,65	105,02	105,83	126,19	142,66	184,44	203,77
1995	2	0,00	0,00	0,00	0,00	0,00	0,00	0,00	0,00	0,00	0,00	0,00	0,00	0,00	0,00
1996	2	0,00	0,00	0,00	0,00	0,00	0,00	0,00	0,00	0,00	0,00	0,00	0,00	0,00	0,00
1997	2	0,00	0,00	0,00	0,00	0,00	0,00	0,00	0,00	0,00	0,00	0,00	0,00	0,00	0,00
1998	2	0,00	0,00	0,00	0,00	0,00	0,00	0,00	0,00	0,00	0,00	0,00	0,00	0,00	0,00
1999	2	0,00	0,00	0,00	0,00	0,00	0,00	0,00	0,00	0,00	0,00	0,00	0,00	0,00	0,00
2000	2	0,00	0,00	0,00	0,00	0,00	0,00	0,00	0,00	0,00	0,00	0,00	0,00	0,00	0,00
2001	2	0,00	0,00	0,00	0,00	0,00	0,00	0,00	0,00	0,00	0,00	0,00	0,00	0,00	0,00
2002	4	19,14	26,84	32,16	40,13	52,09	62,93	79,67	91,65	105,02	105,83	126,19	142,66	184,44	203,77
2003	4	19,14	26,84	32,16	40,13	52,09	62,93	79,67	91,65	105,02	105,83	126,19	142,66	184,44	203,77
2004	4	19,14	26,84	32,16	40,13	52,09	62,93	79,67	91,65	105,02	105,83	126,19	142,66	184,44	203,77
2005	4	19,14	26,84	32,16	40,13	52,09	62,93	79,67	91,65	105,02	105,83	126,19	142,66	184,44	203,77
2006	4	19,14	26,84	32,16	40,13	52,09	62,93	79,67	91,65	105,02	105,83	126,19	142,66	184,44	203,77
2007	4	19,14	26,84	32,16	40,13	52,09	62,93	79,67	91,65	105,02	105,83	126,19	142,66	184,44	203,77
2008	2	0,00	0,00	0,00	0,00	0,00	0,00	0,00	0,00	0,00	0,00	0,00	0,00	0,00	0,00
2009	2	0,00	0,00	0,00	0,00	0,00	0,00	0,00	0,00	0,00	0,00	0,00	0,00	0,00	0,00
2010	2	0,00	0,00	0,00	0,00	0,00	0,00	0,00	0,00	0,00	0,00	0,00	0,00	0,00	0,00
2011	2	0,00	0,00	0,00	0,00	0,00	0,00	0,00	0,00	0,00	0,00	0,00	0,00	0,00	0,00
2012	2	0,00	0,00	0,00	0,00	0,00	0,00	0,00	0,00	0,00	0,00	0,00	0,00	0,00	0,00
2013	2	0,00	0,00	0,00	0,00	0,00	0,00	0,00	0,00	0,00	0,00	0,00	0,00	0,00	0,00
2014	2	0,00	0,00	0,00	0,00	0,00	0,00	0,00	0,00	0,00	0,00	0,00	0,00	0,00	0,00
2015	2	0,00	0,00	0,00	0,00	0,00	0,00	0,00	0,00	0,00	0,00	0,00	0,00	0,00	0,00
2016	2	0,00	0,00	0,00	0,00	0,00	0,00	0,00	0,00	0,00	0,00	0,00	0,00	0,00	0,00
2017	2	0,00	0,00	0,00	0,00	0,00	0,00	0,00	0,00	0,00	0,00	0,00	0,00	0,00	0,00
2018	2	0,00	0,00	0,00	0,00	0,00	0,00	0,00	0,00	0,00	0,00	0,00	0,00	0,00	0,00
2019	2	0,00	0,00	0,00	0,00	0,00	0,00	0,00	0,00	0,00	0,00	0,00	0,00	0,00	0,00
2020	2	0,00	0,00	0,00	0,00	0,00	0,00	0,00	0,00	0,00	0,00	0,00	0,00	0,00	0,00
2021	2	0,00	0,00	0,00	0,00	0,00	0,00	0,00	0,00	0,00	0,00	0,00	0,00	0,00	0,00
2022	2	0,00	0,00	0,00	0,00	0,00	0,00	0,00	0,00	0,00	0,00	0,00	0,00	0,00	0,00
2023	2	0,00	0,00	0,00	0,00	0,00	0,00	0,00	0,00	0,00	0,00	0,00	0,00	0,00	0,00
2024	2	0,00	0,00	0,00	0,00	0,00	0,00	0,00	0,00	0,00	0,00	0,00	0,00	0,00	0,00
2025	2	0,00	0,00	0,00	0,00	0,00	0,00	0,00	0,00	0,00	0,00	0,00	0,00	0,00	0,00
2026	2	0,00	0,00	0,00	0,00	0,00	0,00	0,00	0,00	0,00	0,00	0,00	0,00	0,00	0,00
2027	2	0,00	0,00	0,00	0,00	0,00	0,00	0,00	0,00	0,00	0,00	0,00	0,00	0,00	0,00
2028	2	0,00	0,00	0,00	0,00	0,00	0,00	0,00	0,00	0,00	0,00	0,00	0,00	0,00	0,00
2029	2	0,00	0,00	0,00	0,00	0,00	0,00	0,00	0,00	0,00	0,00	0,00	0,00	0,00	0,00
2030	2	0,00	0,00	0,00	0,00	0,00	0,00	0,00	0,00	0,00	0,00	0,00	0,00	0,00	0,00
2031	2	0,00	0,00	0,00	0,00	0,00	0,00	0,00	0,00	0,00	0,00	0,00	0,00	0,00	0,00
2032	2	0,00	0,00	0,00	0,00	0,00	0,00	0,00	0,00	0,00	0,00	0,00	0,00	0,00	0,00
2033	2	0,00	0,00	0,00	0,00	0,00	0,00	0,00	0,00	0,00	0,00	0,00	0,00	0,00	0,00
2034	2	0,00	0,00	0,00	0,00	0,00	0,00	0,00	0,00	0,00	0,00	0,00	0,00	0,00	0,00
2035	2	0,00	0,00	0,00	0,00	0,00	0,00	0,00	0,00	0,00	0,00	0,00	0,00	0,00	0,00
2036	2	0,00	0,00	0,00	0,00	0,00	0,00	0,00	0,00	0,00	0,00	0,00	0,00	0,00	0,00
2037	2	0,00	0,00	0,00	0,00	0,00	0,00	0,00	0,00	0,00	0,00	0,00	0,00	0,00	0,00
2038	2	0,00	0,00	0,00	0,00	0,00	0,00	0,00	0,00	0,00	0,00	0,00	0,00	0,00	0,00
2039	2	0,00	0,00	0,00	0,00	0,00	0,00	0,00	0,00	0,00	0,00	0,00	0,00	0,00	0,00
2040	2	0,00	0,00	0,00	0,00	0,00	0,00	0,00	0,00	0,00	0,00	0,00	0,00	0,00	0,00
2041	2	0,00	0,00	0,00	0,00	0,00	0,00	0,00	0,00	0,00	0,00	0,00	0,00	0,00	0,00
2042	2	0,00	0,00	0,00	0,00	0,00	0,00	0,00	0,00	0,00	0,00	0,00	0,00	0,00	0,00
2043	2	0,00	0,00	0,00	0,00	0,00	0,00	0,00	0,00	0,00	0,00	0,00	0,00	0,00	0,00
2044	2	0,00	0,00	0,00	0,00	0,00	0,00	0,00	0,00	0,00	0,00	0,00	0,00	0,00	0,00
2045	2	0,00	0,00	0,00	0,00	0,00	0,00	0,00	0,00	0,00	0,00	0,00	0,00	0,00	0,00

WALD + CORBE
BERATENDE INGENIEURE

Anlage A.4.12: HQ_T-Tabelle, FGM-Variante P8

FGM		Variante P8													
Kn. Nr.	Abm.	HQ_1	HQ_2	HQ_3	HQ_5	HQ_{10}	HQ_{20}	HQ_{50}	HQ_{100}	HQ_{100k}	HQ_{200}	HQ_{500}	$HQ_{1.000}$	$HQ_{5.000}$	$HQ_{10.000}$
[-]		[m³/s]	[m³/s]	[m³/s]	[m³/s]	[m³/s]	[m³/s]	[m³/s]	[m³/s]	[m³/s]	[m³/s]	[m³/s]	[m³/s]	[m³/s]	[m³/s]
2046	2	0,00	0,00	0,00	0,00	0,00	0,00	0,00	0,00	0,00	0,00	0,00	0,00	0,00	0,00
2047	2	0,00	0,00	0,00	0,00	0,00	0,00	0,00	0,00	0,00	0,00	0,00	0,00	0,00	0,00
2048	2	0,00	0,00	0,00	0,00	0,00	0,00	0,00	0,00	0,00	0,00	0,00	0,00	0,00	0,00
2049	2	0,00	0,00	0,00	0,00	0,00	0,00	0,00	0,00	0,00	0,00	0,00	0,00	0,00	0,00
2050	2	0,00	0,00	0,00	0,00	0,00	0,00	0,00	0,00	0,00	0,00	0,00	0,00	0,00	0,00
2051	2	0,00	0,00	0,00	0,00	0,00	0,00	0,00	0,00	0,00	0,00	0,00	0,00	0,00	0,00
2052	2	0,00	0,00	0,00	0,00	0,00	0,00	0,00	0,00	0,00	0,00	0,00	0,00	0,00	0,00
2053	2	0,00	0,00	0,00	0,00	0,00	0,00	0,00	0,00	0,00	0,00	0,00	0,00	0,00	0,00
2054	2	0,00	0,00	0,00	0,00	0,00	0,00	0,00	0,00	0,00	0,00	0,00	0,00	0,00	0,00
2055	2	0,00	0,00	0,00	0,00	0,00	0,00	0,00	0,00	0,00	0,00	0,00	0,00	0,00	0,00
2056	2	0,00	0,00	0,00	0,00	0,00	0,00	0,00	0,00	0,00	0,00	0,00	0,00	0,00	0,00
2057	2	0,00	0,00	0,00	0,00	0,00	0,00	0,00	0,00	0,00	0,00	0,00	0,00	0,00	0,00
2058	2	0,00	0,00	0,00	0,00	0,00	0,00	0,00	0,00	0,00	0,00	0,00	0,00	0,00	0,00
2059	2	0,00	0,00	0,00	0,00	0,00	0,00	0,00	0,00	0,00	0,00	0,00	0,00	0,00	0,00
2060	2	0,00	0,00	0,00	0,00	0,00	0,00	0,00	0,00	0,00	0,00	0,00	0,00	0,00	0,00
2061	2	0,00	0,00	0,00	0,00	0,00	0,00	0,00	0,00	0,00	0,00	0,00	0,00	0,00	0,00
2062	2	0,00	0,00	0,00	0,00	0,00	0,00	0,00	0,00	0,00	0,00	0,00	0,00	0,00	0,00
2063	2	0,00	0,00	0,00	0,00	0,00	0,00	0,00	0,00	0,00	0,00	0,00	0,00	0,00	0,00
2064	2	0,00	0,00	0,00	0,00	0,00	0,00	0,00	0,00	0,00	0,00	0,00	0,00	0,00	0,00
2065	2	0,00	0,00	0,00	0,00	0,00	0,00	0,00	0,00	0,00	0,00	0,00	0,00	0,00	0,00
2066	2	0,00	0,00	0,00	0,00	0,00	0,00	0,00	0,00	0,00	0,00	0,00	0,00	0,00	0,00
2067	2	0,00	0,00	0,00	0,00	0,00	0,00	0,00	0,00	0,00	0,00	0,00	0,00	0,00	0,00
2068	2	1,35	1,98	2,43	3,05	4,09	5,25	7,01	8,43	9,64	9,98	12,17	13,95	18,35	20,41
2069	2	1,35	1,98	2,43	3,05	4,09	5,25	7,01	8,43	9,64	9,98	12,17	13,95	18,35	20,41
2070	2	1,35	1,98	2,43	3,05	4,09	5,25	7,01	8,43	9,64	9,98	12,17	13,95	18,35	20,41
2071	2	1,35	1,98	2,43	3,05	4,09	5,25	7,01	8,43	9,64	9,98	12,17	13,95	18,35	20,41
2072	2	1,35	1,98	2,43	3,05	4,09	5,25	7,01	8,43	9,64	9,98	12,17	13,95	18,35	20,41
2073	2	1,35	1,98	2,43	3,05	4,09	5,25	7,01	8,43	9,64	9,98	12,17	13,95	18,35	20,41
2074	2	1,35	1,98	2,43	3,05	4,09	5,25	7,01	8,43	9,64	9,98	12,17	13,95	18,35	20,41
2075	2	1,35	1,98	2,43	3,05	4,09	5,25	7,01	8,43	9,64	9,98	12,17	13,95	18,35	20,41
2076	2	1,35	1,98	2,43	3,05	4,09	5,25	7,01	8,43	9,64	9,98	12,17	13,95	18,35	20,41
2077	2	1,35	1,98	2,43	3,05	4,09	5,25	7,01	8,43	9,64	9,98	12,17	13,95	18,35	20,41
2078	2	1,35	1,98	2,43	3,05	4,09	5,25	7,01	8,43	9,64	9,98	12,17	13,95	18,35	20,41
2079	2	1,25	1,86	2,27	2,96	4,10	5,33	7,10	8,60	9,91	10,24	12,59	14,47	19,14	21,33
2080	2	0,01	0,02	0,03	0,04	0,05	0,07	0,09	0,11	0,13	0,13	0,16	0,19	0,25	0,28
2081	2	1,26	1,88	2,29	2,99	4,15	5,39	7,19	8,70	10,03	10,37	12,75	14,65	19,38	21,59
2082	2	1,26	1,88	2,29	2,99	4,15	5,39	7,19	8,70	10,03	10,37	12,75	14,65	19,38	21,59
2083	2	1,26	1,88	2,29	2,99	4,15	5,39	7,19	8,70	10,03	10,37	12,75	14,65	19,38	21,59
2084	2	1,26	1,88	2,29	2,99	4,15	5,39	7,19	8,70	10,03	10,37	12,75	14,65	19,38	21,59
2085	2	1,26	1,88	2,29	2,99	4,15	5,39	7,19	8,70	10,03	10,37	12,75	14,65	19,38	21,59
2086	2	1,26	1,88	2,29	2,99	4,15	5,39	7,19	8,70	10,03	10,37	12,75	14,65	19,38	21,59
2087	2	1,26	1,88	2,29	2,99	4,15	5,39	7,19	8,70	10,03	10,37	12,75	14,65	19,38	21,59
2088	2	1,26	1,88	2,29	2,99	4,15	5,39	7,19	8,70	10,03	10,37	12,75	14,65	19,38	21,59
2089	2	1,26	1,88	2,29	2,99	4,15	5,39	7,19	8,70	10,03	10,37	12,75	14,65	19,38	21,59
2090	2	1,26	1,88	2,29	2,99	4,15	5,39	7,19	8,70	10,03	10,37	12,75	14,65	19,38	21,59
2091	2	2,59	3,85	4,71	5,92	8,21	10,61	14,14	17,05	19,57	20,25	24,79	28,44	37,50	41,76
2092	2	2,59	3,85	4,71	5,92	8,21	10,61	14,14	17,05	19,57	20,25	24,79	28,44	37,50	41,76
2093	2	2,59	3,85	4,71	5,91	8,20	10,60	14,13	17,05	19,55	20,23	24,77	28,43	37,49	41,74
2094	2	2,57	3,82	4,68	5,86	7,84	10,26	13,77	16,54	18,76	19,36	23,57	27,04	35,70	39,77
2095	2	2,57	3,82	4,68	5,86	7,84	10,26	13,77	16,54	18,76	19,36	23,57	27,04	35,70	39,77
2096	2	2,57	3,82	4,68	5,86	7,84	10,26	13,77	16,54	18,76	19,36	23,57	27,04	35,70	39,77
2097	2	0,55	0,82	1,00	1,28	1,76	2,28	3,06	3,69	4,23	4,38	5,36	6,17	8,13	9,06
2098	2	0,45	0,78	1,01	1,34	1,84	2,40	3,28	4,01	4,62	4,81	5,96	6,90	9,23	10,30
2099	2	0,99	1,50	1,92	2,51	3,43	4,45	6,01	7,32	8,40	8,75	10,77	12,43	16,53	18,43
2100	2	0,99	1,50	1,92	2,51	3,43	4,45	6,01	7,32	8,40	8,75	10,77	12,43	16,53	18,43
2101	2	0,99	1,50	1,92	2,51	3,43	4,45	6,01	7,32	8,40	8,75	10,77	12,43	16,53	18,43
2102	2	0,99	1,50	1,92	2,51	3,43	4,45	6,01	7,32	8,40	8,75	10,77	12,43	16,53	18,43
2103	2	0,99	1,50	1,92	2,51	3,43	4,45	6,01	7,32	8,40	8,75	10,77	12,43	16,53	18,43
2104	2	3,52	5,24	6,41	8,03	10,54	13,87	18,74	22,55	25,63	26,43	32,12	36,87	48,78	54,38
2105	2	3,52	5,24	6,41	8,03	10,54	13,87	18,74	22,55	25,63	26,43	32,12	36,87	48,78	54,38
2106	2	3,52	5,24	6,41	8,03	10,54	13,87	18,74	22,55	25,63	26,43	32,12	36,87	48,78	54,38
2107	2	3,52	5,24	6,41	8,03	10,54	13,87	18,74	22,55	25,63	26,43	32,12	36,87	48,78	54,38

WALD + CORBE
BERATENDE INGENIEURE

Anlage A.4.12: HQ_T-Tabelle, FGM-Variante P8

FGM		Variante P8													
Kn. Nr.	Abm.	HQ_1	HQ_2	HQ_3	HQ_5	HQ_{10}	HQ_{20}	HQ_{50}	HQ_{100}	HQ_{100k}	HQ_{200}	HQ_{500}	$HQ_{1.000}$	$HQ_{5.000}$	$HQ_{10.000}$
[-]		[m³/s]	[m³/s]	[m³/s]	[m³/s]	[m³/s]	[m³/s]	[m³/s]	[m³/s]	[m³/s]	[m³/s]	[m³/s]	[m³/s]	[m³/s]	[m³/s]
2108	2	3,52	5,24	6,41	8,03	10,54	13,87	18,74	22,55	25,63	26,43	32,12	36,87	48,78	54,38
2109	2	3,52	5,24	6,41	8,03	10,54	13,87	18,74	22,55	25,63	26,43	32,12	36,87	48,78	54,38
2110	1	0,42	0,65	0,83	1,11	1,52	1,96	2,61	3,15	3,61	3,73	4,56	5,22	6,89	7,64
2111	1	0,27	0,46	0,58	0,76	1,04	1,35	1,83	2,22	2,56	2,66	3,28	3,77	5,01	5,59
2112	1	0,69	1,09	1,39	1,84	2,53	3,28	4,40	5,31	6,11	6,31	7,72	8,88	11,74	13,03
2113	1	0,69	1,09	1,39	1,84	2,53	3,28	4,40	5,31	6,11	6,31	7,72	8,88	11,74	13,03
2114	1	0,69	1,09	1,39	1,84	2,53	3,28	4,40	5,31	6,11	6,31	7,72	8,88	11,74	13,03
2115	1	0,69	1,09	1,39	1,84	2,53	3,28	4,40	5,31	6,11	6,31	7,72	8,88	11,74	13,03
2116	1	0,69	1,09	1,39	1,84	2,53	3,28	4,40	5,31	6,11	6,31	7,72	8,88	11,74	13,03
2117	3	3,98	5,90	7,21	9,04	11,86	15,08	19,94	24,18	28,45	28,71	34,92	39,90	52,49	58,45
2118	3	3,98	5,90	7,21	9,04	11,86	15,08	19,94	24,18	28,45	28,71	34,92	39,90	52,49	58,45
2119	3	3,98	5,90	7,20	9,03	11,85	15,08	19,93	24,17	28,45	28,70	34,92	39,88	52,49	58,43
2120	3	3,98	5,89	7,19	9,02	11,83	15,03	19,80	23,95	28,24	28,50	34,67	39,60	51,82	57,71
2121	3	3,98	5,89	7,19	9,02	11,83	15,03	19,80	23,95	28,24	28,50	34,67	39,60	51,82	57,71
2122	3	3,98	5,89	7,19	9,02	11,83	15,03	19,80	23,95	28,24	28,50	34,67	39,60	51,82	57,71
2123	1	0,01	0,01	0,01	0,02	0,03	0,03	0,04	0,05	0,06	0,06	0,08	0,09	0,12	0,14
2124	1	0,21	0,36	0,46	0,61	0,84	1,13	1,57	1,95	2,27	2,36	2,96	3,47	4,72	5,30
2125	1	0,22	0,37	0,48	0,63	0,87	1,16	1,62	2,00	2,33	2,43	3,04	3,55	4,84	5,44
2126	1	0,22	0,37	0,48	0,63	0,87	1,16	1,62	2,00	2,33	2,43	3,04	3,55	4,84	5,44
2127	1	0,22	0,37	0,48	0,63	0,87	1,16	1,62	2,00	2,33	2,43	3,04	3,55	4,84	5,44
2128	1	0,22	0,37	0,48	0,63	0,87	1,16	1,62	2,00	2,33	2,43	3,04	3,55	4,84	5,44
2129	1	0,22	0,37	0,48	0,63	0,87	1,16	1,62	2,00	2,33	2,43	3,04	3,55	4,84	5,44
2130	3	4,11	6,05	7,40	9,27	12,17	15,46	20,35	24,54	28,93	29,19	35,51	40,55	52,89	58,76
2131	3	4,11	6,05	7,40	9,27	12,17	15,46	20,35	24,54	28,93	29,19	35,51	40,55	52,89	58,76
2132	3	4,11	6,05	7,40	9,27	12,17	15,46	20,35	24,54	28,93	29,19	35,51	40,55	52,89	58,76
2133	3	4,11	6,05	7,40	9,27	12,17	15,46	20,35	24,54	28,93	29,19	35,51	40,55	52,89	58,76
2134	3	4,11	6,05	7,40	9,27	12,17	15,46	20,35	24,54	28,93	29,19	35,51	40,55	52,89	58,76
2135	3	4,11	6,05	7,40	9,27	12,17	15,46	20,35	24,54	28,93	29,19	35,51	40,55	52,89	58,76
2136	1	0,01	0,02	0,02	0,03	0,03	0,04	0,06	0,07	0,08	0,08	0,10	0,12	0,16	0,18
2137	1	0,15	0,25	0,32	0,43	0,59	0,77	1,05	1,29	1,49	1,54	1,91	2,21	2,96	3,30
2138	1	0,16	0,27	0,34	0,45	0,62	0,81	1,11	1,36	1,57	1,63	2,02	2,33	3,11	3,47
2139	1	0,16	0,27	0,34	0,45	0,62	0,81	1,11	1,36	1,57	1,63	2,02	2,33	3,11	3,47
2140	1	0,16	0,27	0,34	0,45	0,62	0,81	1,11	1,36	1,57	1,63	2,02	2,33	3,11	3,47
2141	1	0,16	0,27	0,34	0,45	0,62	0,81	1,11	1,36	1,57	1,63	2,02	2,33	3,11	3,47
2142	1	0,16	0,27	0,34	0,45	0,62	0,81	1,11	1,36	1,57	1,63	2,02	2,33	3,11	3,47
2143	3	4,23	6,23	7,61	9,55	12,53	15,91	20,95	25,25	29,77	30,04	36,53	41,71	54,42	60,34
2144	3	4,23	6,23	7,61	9,55	12,53	15,91	20,95	25,25	29,77	30,04	36,53	41,71	54,42	60,34
2145	3	4,23	6,23	7,61	9,55	12,53	15,91	20,95	25,25	29,77	30,04	36,53	41,71	54,42	60,34
2146	3	4,23	6,23	7,61	9,55	12,53	15,91	20,95	25,25	29,77	30,04	36,53	41,71	54,42	60,34
2147	3	4,23	6,23	7,61	9,55	12,53	15,91	20,95	25,25	29,77	30,04	36,53	41,71	54,42	60,34
2148	3	4,23	6,23	7,61	9,55	12,53	15,91	20,95	25,25	29,77	30,04	36,53	41,71	54,42	60,34
2149	1	0,00	0,00	0,00	0,00	0,00	0,01	0,01	0,01	0,01	0,01	0,01	0,01	0,01	0,02
2150	1	0,13	0,22	0,28	0,38	0,53	0,70	0,97	1,20	1,39	1,45	1,81	2,11	2,86	3,21
2151	1	0,13	0,22	0,28	0,38	0,53	0,70	0,97	1,21	1,40	1,46	1,82	2,12	2,87	3,23
2152	1	0,13	0,22	0,28	0,38	0,53	0,70	0,97	1,21	1,40	1,46	1,82	2,12	2,87	3,23
2153	1	0,13	0,22	0,28	0,38	0,53	0,70	0,97	1,21	1,40	1,46	1,82	2,12	2,87	3,23
2154	1	0,13	0,22	0,28	0,38	0,53	0,70	0,97	1,21	1,40	1,46	1,82	2,12	2,87	3,23
2155	1	0,13	0,22	0,28	0,38	0,53	0,70	0,97	1,21	1,40	1,46	1,82	2,12	2,87	3,23
2156	3	4,32	6,35	7,77	9,74	12,78	16,23	21,37	25,74	30,34	30,61	37,22	42,50	55,45	61,47
2157	3	4,32	6,35	7,77	9,74	12,78	16,23	21,37	25,74	30,34	30,61	37,22	42,50	55,45	61,47
2158	3	4,32	6,35	7,77	9,74	12,78	16,23	21,37	25,74	30,34	30,61	37,22	42,50	55,45	61,47
2159	3	4,32	6,35	7,77	9,74	12,78	16,23	21,37	25,74	30,34	30,61	37,22	42,50	55,45	61,47
2160	3	4,32	6,35	7,77	9,74	12,78	16,23	21,37	25,74	30,34	30,61	37,22	42,50	55,45	61,47
2161	3	4,32	6,35	7,77	9,74	12,78	16,23	21,37	25,74	30,34	30,61	37,22	42,50	55,45	61,47
2162	1	0,05	0,09	0,11	0,15	0,20	0,26	0,35	0,42	0,48	0,50	0,61	0,70	0,93	1,03
2163	1	0,33	0,56	0,72	0,94	1,29	1,68	2,27	2,77	3,19	3,31	4,08	4,70	6,26	6,97
2164	1	0,38	0,65	0,83	1,09	1,48	1,93	2,62	3,19	3,66	3,81	4,68	5,39	7,18	7,99
2165	1	0,38	0,65	0,83	1,09	1,48	1,93	2,62	3,19	3,66	3,81	4,68	5,39	7,18	7,99
2166	1	0,38	0,65	0,83	1,09	1,48	1,93	2,62	3,19	3,66	3,81	4,68	5,39	7,18	7,99
2167	1	0,38	0,65	0,83	1,09	1,48	1,93	2,62	3,19	3,66	3,81	4,68	5,39	7,18	7,99
2168	1	0,38	0,65	0,83	1,09	1,48	1,93	2,62	3,19	3,66	3,81	4,68	5,39	7,18	7,99
2169	3	4,59	6,80	8,31	10,43	13,69	17,38	22,91	27,68	32,61	32,92	40,05	45,74	59,71	66,21

WALD + CORBE
BERATENDE INGENIEURE

Anlage A.4.12: HQ_T-Tabelle, FGM-Variante P8

FGM		Variante P8													
Kn. Nr.	Abm.	HQ_1	HQ_2	HQ_3	HQ_5	HQ_{10}	HQ_{20}	HQ_{50}	HQ_{100}	HQ_{100k}	HQ_{200}	HQ_{500}	$HQ_{1.000}$	$HQ_{5.000}$	$HQ_{10.000}$
[-]		[m³/s]	[m³/s]	[m³/s]	[m³/s]	[m³/s]	[m³/s]	[m³/s]	[m³/s]	[m³/s]	[m³/s]	[m³/s]	[m³/s]	[m³/s]	[m³/s]
2170	3	4,59	6,80	8,31	10,43	13,69	17,38	22,91	27,68	32,61	32,92	40,05	45,74	59,71	66,21
2171	3	4,59	6,80	8,31	10,43	13,69	17,38	22,91	27,68	32,61	32,92	40,05	45,74	59,71	66,21
2172	3	4,59	6,80	8,31	10,43	13,69	17,38	22,91	27,68	32,61	32,92	40,05	45,74	59,71	66,21
2173	3	4,59	6,80	8,31	10,43	13,69	17,38	22,91	27,68	32,61	32,92	40,05	45,74	59,71	66,21
2174	3	4,59	6,80	8,31	10,43	13,69	17,38	22,91	27,68	32,61	32,92	40,05	45,74	59,71	66,21
2175	1	0,10	0,16	0,21	0,29	0,40	0,54	0,74	0,92	1,07	1,12	1,40	1,62	2,21	2,48
2176	1	0,10	0,16	0,21	0,29	0,40	0,54	0,74	0,92	1,07	1,12	1,40	1,62	2,21	2,48
2177	1	0,10	0,16	0,21	0,29	0,40	0,54	0,74	0,92	1,07	1,12	1,40	1,62	2,21	2,48
2178	1	0,10	0,16	0,21	0,29	0,40	0,54	0,74	0,92	1,07	1,12	1,40	1,62	2,21	2,48
2179	1	0,10	0,16	0,21	0,29	0,40	0,54	0,74	0,92	1,07	1,12	1,40	1,62	2,21	2,48
2180	1	0,10	0,16	0,21	0,29	0,40	0,54	0,74	0,92	1,07	1,12	1,40	1,62	2,21	2,48
2181	3	4,65	6,89	8,43	10,57	13,87	17,61	23,21	28,05	33,05	33,36	40,60	46,35	60,51	67,09
2182	3	4,65	6,89	8,43	10,57	13,87	17,61	23,21	28,05	33,05	33,36	40,60	46,35	60,51	67,09
2183	3	4,65	6,89	8,43	10,57	13,87	17,61	23,21	28,05	33,05	33,36	40,60	46,35	60,51	67,09
2184	3	4,65	6,89	8,43	10,57	13,87	17,61	23,21	28,05	33,05	33,36	40,60	46,35	60,51	67,09
2185	3	4,65	6,89	8,43	10,57	13,87	17,61	23,21	28,05	33,05	33,36	40,60	46,35	60,51	67,09
2186	3	4,65	6,89	8,43	10,57	13,87	17,61	23,21	28,05	33,05	33,36	40,60	46,35	60,51	67,09
2187	2	0,36	0,53	0,65	0,82	1,09	1,40	1,87	2,25	2,57	2,66	3,25	3,72	4,89	5,44
2188	2	0,67	1,01	1,26	1,65	2,30	2,99	4,01	4,87	5,59	5,80	7,11	8,19	10,88	12,13
2189	2	1,03	1,54	1,89	2,44	3,39	4,38	5,86	7,09	8,13	8,44	10,33	11,88	15,71	17,50
2190	2	1,03	1,54	1,89	2,44	3,39	4,38	5,86	7,09	8,13	8,44	10,33	11,88	15,71	17,50
2191	2	1,03	1,54	1,89	2,44	3,39	4,38	5,86	7,09	8,13	8,44	10,33	11,88	15,71	17,50
2192	2	1,03	1,54	1,89	2,44	3,39	4,38	5,86	7,09	8,13	8,44	10,33	11,88	15,71	17,50
2193	2	1,03	1,54	1,89	2,44	3,39	4,38	5,86	7,09	8,13	8,44	10,33	11,88	15,71	17,50
2194	4	5,36	7,73	9,45	11,85	15,55	19,68	25,97	31,10	36,21	36,52	44,16	50,58	66,24	73,43
2195	4	5,36	7,73	9,45	11,85	15,55	19,68	25,97	31,10	36,21	36,52	44,16	50,58	66,24	73,43
2196	4	5,36	7,73	9,45	11,85	15,55	19,68	25,97	31,10	36,21	36,52	44,16	50,58	66,24	73,43
2197	4	5,35	7,71	9,43	11,82	15,51	19,64	25,92	30,98	36,07	36,37	43,98	50,13	65,62	72,76
2198	4	5,35	7,71	9,43	11,82	15,51	19,64	25,92	30,98	36,07	36,37	43,98	50,13	65,62	72,76
2199	4	5,35	7,71	9,43	11,82	15,51	19,64	25,92	30,98	36,07	36,37	43,98	50,13	65,62	72,76
2200	1	0,09	0,15	0,19	0,26	0,37	0,49	0,68	0,85	0,99	1,04	1,31	1,53	2,00	2,27
2201	1	0,09	0,15	0,19	0,26	0,37	0,49	0,68	0,85	0,99	1,04	1,31	1,53	2,00	2,27
2202	1	0,09	0,15	0,19	0,26	0,37	0,49	0,68	0,85	0,99	1,04	1,31	1,53	2,00	2,27
2203	1	0,09	0,15	0,19	0,26	0,37	0,49	0,68	0,85	0,99	1,04	1,31	1,53	2,00	2,27
2204	1	0,09	0,15	0,19	0,26	0,37	0,49	0,68	0,85	0,99	1,04	1,31	1,53	2,00	2,27
2205	1	0,09	0,15	0,19	0,26	0,37	0,49	0,68	0,85	0,99	1,04	1,31	1,53	2,00	2,27
2206	4	5,40	7,76	9,49	11,90	15,62	19,78	26,11	31,19	36,31	36,62	44,28	50,46	66,02	73,17
2207	4	5,40	7,76	9,49	11,90	15,62	19,78	26,11	31,19	36,31	36,62	44,28	50,46	66,02	73,17
2208	4	5,40	7,76	9,49	11,90	15,62	19,78	26,11	31,19	36,31	36,62	44,28	50,46	66,02	73,17
2209	4	5,40	7,76	9,49	11,90	15,62	19,78	26,11	31,19	36,31	36,62	44,28	50,46	66,02	73,17
2210	4	5,40	7,76	9,49	11,90	15,62	19,78	26,11	31,19	36,31	36,62	44,28	50,46	66,02	73,17
2211	4	5,40	7,76	9,49	11,90	15,62	19,78	26,11	31,19	36,31	36,62	44,28	50,46	66,02	73,17
2212	1	0,01	0,01	0,02	0,02	0,03	0,04	0,06	0,07	0,08	0,09	0,11	0,13	0,18	0,20
2213	1	0,01	0,01	0,02	0,02	0,03	0,04	0,06	0,07	0,08	0,09	0,11	0,13	0,18	0,20
2214	1	0,01	0,01	0,02	0,02	0,03	0,04	0,06	0,07	0,08	0,09	0,11	0,13	0,18	0,20
2215	1	0,01	0,01	0,02	0,02	0,03	0,04	0,06	0,07	0,08	0,09	0,11	0,13	0,18	0,20
2216	1	0,01	0,01	0,02	0,02	0,03	0,04	0,06	0,07	0,08	0,09	0,11	0,13	0,18	0,20
2217	1	0,01	0,01	0,02	0,02	0,03	0,04	0,06	0,07	0,08	0,09	0,11	0,13	0,18	0,20
2218	4	5,41	7,77	9,50	11,91	15,63	19,79	26,13	31,20	36,33	36,64	44,31	50,49	66,06	73,20
2219	4	5,41	7,77	9,50	11,91	15,63	19,79	26,13	31,20	36,33	36,64	44,31	50,49	66,06	73,20
2220	4	5,41	7,77	9,50	11,91	15,63	19,79	26,13	31,20	36,33	36,64	44,31	50,49	66,06	73,20
2221	4	5,41	7,77	9,50	11,91	15,63	19,79	26,13	31,20	36,33	36,64	44,31	50,49	66,06	73,20
2222	4	5,41	7,77	9,50	11,91	15,63	19,79	26,13	31,20	36,33	36,64	44,31	50,49	66,06	73,20
2223	4	5,41	7,77	9,50	11,91	15,63	19,79	26,13	31,20	36,33	36,64	44,31	50,49	66,06	73,20
2224	1	0,34	0,58	0,74	0,98	1,36	1,77	2,41	2,95	3,39	3,53	4,36	5,03	6,72	7,49
2225	1	0,34	0,58	0,74	0,98	1,36	1,77	2,41	2,95	3,39	3,53	4,36	5,03	6,72	7,49
2226	1	0,34	0,58	0,74	0,98	1,36	1,77	2,41	2,95	3,39	3,53	4,36	5,03	6,72	7,49
2227	1	0,34	0,58	0,74	0,98	1,36	1,77	2,41	2,95	3,39	3,53	4,36	5,03	6,72	7,49
2228	1	0,34	0,58	0,74	0,98	1,36	1,77	2,41	2,95	3,39	3,53	4,36	5,03	6,72	7,49
2229	1	0,34	0,58	0,74	0,98	1,36	1,77	2,41	2,95	3,39	3,53	4,36	5,03	6,72	7,49
2230	4	5,58	8,06	9,85	12,36	16,22	20,55	27,14	32,41	37,73	38,05	46,03	52,46	68,65	76,11
2231	4	5,58	8,06	9,85	12,36	16,22	20,55	27,14	32,41	37,73	38,05	46,03	52,46	68,65	76,11

WALD + CORBE
BERATENDE INGENIEURE

Anlage A.4.12: HQ_T-Tabelle, FGM-Variante P8

FGM		Variante P8													
Kn. Nr.	Abm.	HQ_1	HQ_2	HQ_3	HQ_5	HQ_{10}	HQ_{20}	HQ_{50}	HQ_{100}	HQ_{100k}	HQ_{200}	HQ_{500}	$HQ_{1.000}$	$HQ_{5.000}$	$HQ_{10.000}$
[-]		[m³/s]	[m³/s]	[m³/s]	[m³/s]	[m³/s]	[m³/s]	[m³/s]	[m³/s]	[m³/s]	[m³/s]	[m³/s]	[m³/s]	[m³/s]	[m³/s]
2232	4	5,58	8,06	9,85	12,36	16,22	20,55	27,14	32,41	37,73	38,05	46,03	52,45	68,64	76,10
2233	4	5,57	7,99	9,77	12,26	16,09	20,31	26,81	32,10	37,26	37,57	45,45	51,78	67,76	75,08
2234	4	5,57	7,99	9,77	12,26	16,09	20,31	26,81	32,10	37,26	37,57	45,45	51,78	67,76	75,08
2235	4	5,57	7,99	9,77	12,26	16,09	20,31	26,81	32,10	37,26	37,57	45,45	51,78	67,76	75,08
2236	2	0,02	0,04	0,04	0,06	0,08	0,10	0,13	0,15	0,17	0,18	0,21	0,24	0,31	0,34
2237	2	0,06	0,09	0,11	0,14	0,20	0,26	0,35	0,42	0,48	0,50	0,62	0,71	0,94	1,05
2238	2	1,12	1,89	2,46	3,28	4,56	6,05	8,30	10,21	11,76	12,27	15,31	17,71	23,89	26,72
2239	2	1,18	2,01	2,61	3,48	4,83	6,40	8,77	10,77	12,40	12,93	16,12	18,64	25,10	28,07
2240	2	1,18	2,01	2,61	3,48	4,83	6,40	8,77	10,77	12,40	12,93	16,12	18,64	25,10	28,07
2241	2	1,18	2,01	2,61	3,48	4,83	6,40	8,77	10,77	12,40	12,93	16,12	18,64	25,10	28,07
2242	2	1,18	2,01	2,61	3,48	4,83	6,40	8,77	10,77	12,40	12,93	16,12	18,64	25,10	28,07
2243	2	1,18	2,01	2,61	3,48	4,83	6,40	8,77	10,77	12,40	12,93	16,12	18,64	25,10	28,07
2244	4	6,33	8,98	10,99	13,79	18,13	22,87	30,22	36,23	41,90	42,26	51,13	58,20	76,10	84,38
2245	4	6,33	8,98	10,99	13,79	18,13	22,87	30,22	36,23	41,90	42,26	51,13	58,20	76,10	84,38
2246	4	6,33	8,98	10,99	13,79	18,13	22,87	30,22	36,23	41,90	42,26	51,13	58,20	76,10	84,38
2247	4	6,33	8,98	10,99	13,79	18,13	22,87	30,22	36,23	41,90	42,26	51,13	58,20	76,10	84,38
2248	4	6,33	8,98	10,99	13,79	18,13	22,87	30,22	36,23	41,90	42,26	51,13	58,20	76,10	84,38
2249	4	6,33	8,98	10,99	13,79	18,13	22,87	30,22	36,23	41,90	42,26	51,13	58,20	76,10	84,38
2250	1	0,01	0,01	0,02	0,02	0,03	0,04	0,05	0,05	0,06	0,06	0,07	0,08	0,11	0,12
2251	1	0,01	0,01	0,01	0,02	0,02	0,03	0,04	0,04	0,05	0,05	0,07	0,07	0,10	0,11
2252	1	0,31	0,53	0,69	0,91	1,26	1,65	2,25	2,75	3,18	3,30	4,08	4,73	6,33	7,05
2253	1	0,00	0,00	0,00	0,00	0,00	0,00	0,00	0,00	0,00	0,00	0,00	0,00	0,00	0,00
2254	1	0,32	0,56	0,72	0,95	1,30	1,71	2,33	2,85	3,29	3,41	4,22	4,88	6,53	7,27
2255	1	0,32	0,56	0,72	0,95	1,30	1,71	2,33	2,85	3,29	3,41	4,22	4,88	6,53	7,27
2256	1	0,32	0,56	0,72	0,95	1,30	1,71	2,33	2,85	3,29	3,41	4,22	4,88	6,53	7,27
2257	1	0,32	0,56	0,72	0,95	1,30	1,71	2,33	2,85	3,29	3,41	4,22	4,88	6,53	7,27
2258	1	0,32	0,56	0,72	0,95	1,30	1,71	2,33	2,85	3,29	3,41	4,22	4,88	6,53	7,27
2259	1	0,32	0,56	0,72	0,95	1,30	1,71	2,33	2,85	3,29	3,41	4,22	4,88	6,53	7,27
2260	1	0,32	0,56	0,72	0,95	1,30	1,71	2,33	2,85	3,29	3,41	4,22	4,88	6,53	7,27
2261	1	0,32	0,56	0,72	0,95	1,30	1,71	2,33	2,85	3,29	3,41	4,22	4,88	6,53	7,27
2262	1	0,32	0,56	0,72	0,95	1,30	1,71	2,33	2,85	3,29	3,41	4,22	4,88	6,53	7,27
2263	1	0,32	0,56	0,72	0,95	1,30	1,71	2,33	2,85	3,29	3,41	4,22	4,88	6,53	7,27
2264	4	6,52	9,28	11,36	14,26	18,74	23,65	31,25	37,48	43,33	43,71	52,89	60,21	78,73	87,28
2265	4	6,52	9,28	11,36	14,26	18,74	23,65	31,25	37,48	43,33	43,71	52,89	60,21	78,73	87,28
2266	4	6,52	9,28	11,36	14,26	18,74	23,65	31,25	37,48	43,33	43,71	52,89	60,21	78,73	87,28
2267	4	6,52	9,28	11,36	14,26	18,74	23,65	31,25	37,48	43,33	43,71	52,89	60,21	78,73	87,28
2268	4	6,52	9,28	11,36	14,26	18,74	23,65	31,25	37,48	43,33	43,71	52,89	60,21	78,73	87,28
2269	4	6,52	9,28	11,36	14,26	18,74	23,65	31,25	37,48	43,33	43,71	52,89	60,21	78,73	87,28
2270	1	0,01	0,02	0,02	0,03	0,04	0,05	0,07	0,08	0,09	0,09	0,11	0,13	0,17	0,19
2271	1	0,06	0,09	0,12	0,16	0,22	0,30	0,42	0,52	0,57	0,60	0,76	0,89	1,22	1,37
2272	1	0,07	0,11	0,14	0,19	0,26	0,35	0,48	0,59	0,66	0,69	0,87	1,02	1,38	1,56
2273	1	0,07	0,11	0,14	0,19	0,26	0,35	0,48	0,59	0,66	0,69	0,87	1,02	1,38	1,56
2274	1	0,07	0,11	0,14	0,19	0,26	0,35	0,48	0,59	0,66	0,69	0,87	1,02	1,38	1,56
2275	1	0,07	0,11	0,14	0,19	0,26	0,35	0,48	0,59	0,66	0,69	0,87	1,02	1,38	1,56
2276	1	0,07	0,11	0,14	0,19	0,26	0,35	0,48	0,59	0,66	0,69	0,87	1,02	1,38	1,56
2277	4	6,55	9,32	11,41	14,32	18,82	23,74	31,37	37,64	43,51	43,89	53,11	60,45	79,05	87,65
2278	4	6,55	9,32	11,41	14,32	18,82	23,74	31,37	37,64	43,51	43,89	53,11	60,45	79,05	87,65
2279	4	6,55	9,32	11,41	14,32	18,82	23,74	31,37	37,64	43,51	43,89	53,11	60,45	79,05	87,65
2280	4	6,55	9,32	11,41	14,32	18,82	23,74	31,37	37,64	43,51	43,89	53,11	60,45	79,05	87,65
2281	4	6,55	9,32	11,41	14,32	18,82	23,74	31,37	37,64	43,51	43,89	53,11	60,45	79,05	87,65
2282	4	6,55	9,32	11,41	14,32	18,82	23,74	31,37	37,64	43,51	43,89	53,11	60,45	79,05	87,65
2283	1	0,02	0,03	0,03	0,04	0,06	0,07	0,09	0,11	0,13	0,13	0,16	0,18	0,23	0,26
2284	1	0,15	0,24	0,31	0,42	0,58	0,77	1,07	1,32	1,53	1,59	1,99	2,30	3,12	3,49
2285	1	0,00	0,00	0,00	0,00	0,00	0,00	0,00	0,00	0,00	0,00	0,00	0,00	0,00	0,00
2286	1	0,16	0,26	0,34	0,46	0,64	0,85	1,16	1,43	1,66	1,72	2,15	2,48	3,35	3,74
2287	1	0,16	0,26	0,34	0,46	0,64	0,85	1,16	1,43	1,66	1,72	2,15	2,48	3,35	3,74
2288	1	0,16	0,26	0,34	0,46	0,64	0,85	1,16	1,43	1,66	1,72	2,15	2,48	3,35	3,74
2289	1	0,16	0,26	0,34	0,46	0,64	0,85	1,16	1,43	1,66	1,72	2,15	2,48	3,35	3,74
2290	1	0,16	0,26	0,34	0,46	0,64	0,85	1,16	1,43	1,66	1,72	2,15	2,48	3,35	3,74
2291	1	0,16	0,26	0,34	0,46	0,64	0,85	1,16	1,43	1,66	1,72	2,15	2,48	3,35	3,74
2292	1	0,16	0,26	0,34	0,46	0,64	0,85	1,16	1,43	1,66	1,72	2,15	2,48	3,35	3,74
2293	1	0,16	0,26	0,34	0,46	0,64	0,85	1,16	1,43	1,66	1,72	2,15	2,48	3,35	3,74

WALD + CORBE
BERATENDE INGENIEURE

Anlage A.4.12: HQ_T-Tabelle, FGM-Variante P8

FGM		Variante P8													
Kn. Nr.	Abm.	HQ_1	HQ_2	HQ_3	HQ_5	HQ_{10}	HQ_{20}	HQ_{50}	HQ_{100}	HQ_{100k}	HQ_{200}	HQ_{500}	$HQ_{1.000}$	$HQ_{5.000}$	$HQ_{10.000}$
[-]		[m³/s]	[m³/s]	[m³/s]	[m³/s]	[m³/s]	[m³/s]	[m³/s]	[m³/s]	[m³/s]	[m³/s]	[m³/s]	[m³/s]	[m³/s]	[m³/s]
2294	1	0,16	0,26	0,34	0,46	0,64	0,85	1,16	1,43	1,66	1,72	2,15	2,48	3,35	3,74
2295	1	0,16	0,26	0,34	0,46	0,64	0,85	1,16	1,43	1,66	1,72	2,15	2,48	3,35	3,74
2296	4	6,62	9,43	11,55	14,50	19,05	24,04	31,77	38,12	44,06	44,45	53,79	61,23	80,08	88,79
2297	4	6,62	9,43	11,55	14,50	19,05	24,04	31,77	38,12	44,06	44,45	53,79	61,23	80,08	88,79
2298	4	6,62	9,43	11,55	14,49	19,05	24,04	31,77	38,11	44,06	44,45	53,78	61,22	80,06	88,76
2299	4	6,62	9,43	11,55	14,49	19,05	24,04	31,77	38,11	44,06	44,45	53,78	61,22	80,06	88,76
2300	4	6,62	9,43	11,55	14,49	19,05	24,04	31,77	38,11	44,06	44,45	53,78	61,22	80,06	88,76
2301	4	6,62	9,43	11,55	14,49	19,05	24,04	31,77	38,11	44,06	44,45	53,78	61,22	80,06	88,76
2302	4	6,61	9,40	11,51	14,45	18,99	23,93	31,53	37,91	43,86	44,24	53,52	60,93	79,65	88,29
2303	4	6,61	9,40	11,51	14,45	18,99	23,93	31,53	37,91	43,86	44,24	53,52	60,93	79,65	88,29
2304	4	6,61	9,40	11,51	14,45	18,99	23,93	31,53	37,91	43,86	44,24	53,52	60,93	79,65	88,29
2305	4	6,61	9,40	11,51	14,45	18,99	23,93	31,53	37,91	43,86	44,24	53,52	60,93	79,65	88,29
2306	4	6,61	9,40	11,51	14,45	18,99	23,93	31,53	37,91	43,86	44,24	53,52	60,93	79,65	88,29
2307	1	0,41	0,41	0,41	0,41	0,41	0,41	0,41	0,41	0,41	0,41	0,41	0,41	0,41	0,41
2308	1	0,41	0,41	0,41	0,41	0,41	0,41	0,41	0,41	0,41	0,41	0,41	0,41	0,41	0,41
2309	1	0,41	0,41	0,41	0,41	0,41	0,41	0,41	0,41	0,41	0,41	0,41	0,41	0,41	0,41
2310	1	0,41	0,41	0,41	0,41	0,41	0,41	0,41	0,41	0,41	0,41	0,41	0,41	0,41	0,41
2311	1	0,41	0,41	0,41	0,41	0,41	0,41	0,41	0,41	0,41	0,41	0,41	0,41	0,41	0,41
2312	1	0,41	0,41	0,41	0,41	0,41	0,41	0,41	0,41	0,41	0,41	0,41	0,41	0,41	0,41
2313	4	6,67	9,44	11,52	14,45	18,99	23,93	31,53	37,92	43,86	44,25	53,53	61,11	80,07	88,71
2314	4	6,67	9,44	11,52	14,45	18,99	23,93	31,53	37,92	43,86	44,25	53,53	61,11	80,07	88,71
2315	4	6,67	9,44	11,52	14,45	18,99	23,93	31,53	37,92	43,86	44,25	53,53	61,11	80,07	88,71
2316	4	6,67	9,44	11,52	14,45	18,99	23,93	31,53	37,92	43,86	44,25	53,53	61,11	80,07	88,71
2317	4	6,67	9,44	11,52	14,45	18,99	23,93	31,53	37,92	43,86	44,25	53,53	61,11	80,07	88,71
2318	4	6,67	9,44	11,52	14,45	18,99	23,93	31,53	37,92	43,86	44,25	53,53	61,11	80,07	88,71
2319	4	6,67	9,44	11,52	14,45	18,99	23,93	31,53	37,92	43,86	44,25	53,53	61,11	80,07	88,71
2320	4	6,67	9,44	11,52	14,45	18,99	23,93	31,53	37,92	43,86	44,25	53,53	61,11	80,07	88,71
2321	4	6,67	9,44	11,52	14,45	18,99	23,93	31,53	37,92	43,86	44,25	53,53	61,11	80,07	88,71
2322	4	6,67	9,44	11,52	14,45	18,99	23,93	31,53	37,92	43,86	44,25	53,53	61,11	80,07	88,71
2323	4	6,67	9,44	11,52	14,45	18,99	23,93	31,53	37,92	43,86	44,25	53,53	61,11	80,07	88,71
2324	1	0,05	0,09	0,11	0,14	0,19	0,24	0,31	0,37	0,42	0,44	0,53	0,60	0,77	0,85
2325	1	0,17	0,29	0,38	0,51	0,71	0,94	1,30	1,60	1,86	1,93	2,41	2,79	3,75	4,21
2326	1	0,00	0,00	0,00	0,00	0,00	0,00	0,00	0,00	0,00	0,00	0,00	0,00	0,00	0,00
2327	1	0,22	0,38	0,49	0,65	0,90	1,18	1,62	1,97	2,28	2,36	2,93	3,38	4,51	5,04
2328	1	0,22	0,38	0,49	0,65	0,90	1,18	1,62	1,97	2,28	2,36	2,93	3,38	4,51	5,04
2329	1	0,22	0,38	0,49	0,65	0,90	1,18	1,62	1,97	2,28	2,36	2,93	3,38	4,51	5,04
2330	1	0,22	0,38	0,49	0,65	0,90	1,18	1,62	1,97	2,28	2,36	2,93	3,38	4,51	5,04
2331	1	0,22	0,38	0,49	0,65	0,90	1,18	1,62	1,97	2,28	2,36	2,93	3,38	4,51	5,04
2332	4	6,77	9,58	11,69	14,67	19,28	24,30	32,01	38,51	44,55	44,94	54,36	62,16	81,30	90,09
2333	4	6,77	9,58	11,69	14,67	19,28	24,30	32,01	38,51	44,55	44,94	54,36	62,16	81,30	90,09
2334	4	6,77	9,58	11,69	14,67	19,28	24,30	32,01	38,51	44,55	44,94	54,36	62,16	81,30	90,09
2335	4	6,77	9,58	11,69	14,67	19,28	24,30	32,01	38,51	44,55	44,94	54,36	62,16	81,30	90,09
2336	4	6,77	9,58	11,69	14,67	19,28	24,30	32,01	38,51	44,55	44,94	54,36	62,16	81,30	90,09
2337	4	6,77	9,58	11,69	14,67	19,28	24,30	32,01	38,51	44,55	44,94	54,36	62,16	81,30	90,09
2338	4	6,77	9,58	11,69	14,67	19,28	24,30	32,01	38,51	44,55	44,94	54,36	62,16	81,30	90,09
2339	4	6,77	9,58	11,69	14,67	19,28	24,30	32,01	38,51	44,55	44,94	54,36	62,16	81,30	90,09
2340	4	6,77	9,58	11,69	14,67	19,28	24,30	32,01	38,51	44,55	44,94	54,36	62,16	81,30	90,09
2341	4	6,77	9,58	11,69	14,67	19,28	24,30	32,01	38,51	44,55	44,94	54,36	62,16	81,30	90,09
2342	4	6,77	9,58	11,69	14,67	19,28	24,30	32,01	38,51	44,55	44,94	54,36	62,16	81,30	90,09
2343	1	0,00	0,00	0,00	0,01	0,01	0,01	0,01	0,01	0,01	0,01	0,02	0,02	0,02	0,02
2344	1	0,76	1,32	1,68	2,19	2,99	3,89	5,25	6,39	7,33	7,60	9,35	10,76	14,29	15,89
2345	1	0,76	1,32	1,68	2,20	2,99	3,89	5,26	6,40	7,35	7,61	9,36	10,78	14,31	15,91
2346	1	0,76	1,32	1,68	2,20	2,99	3,89	5,26	6,40	7,35	7,61	9,36	10,78	14,31	15,91
2347	1	0,76	1,32	1,68	2,20	2,99	3,89	5,26	6,40	7,35	7,61	9,36	10,78	14,31	15,91
2348	1	0,76	1,32	1,68	2,20	2,99	3,89	5,26	6,40	7,35	7,61	9,36	10,78	14,31	15,91
2349	1	0,76	1,32	1,68	2,20	2,99	3,89	5,26	6,40	7,35	7,61	9,36	10,78	14,31	15,91
2350	1	0,76	1,32	1,68	2,20	2,99	3,89	5,26	6,40	7,35	7,61	9,36	10,78	14,31	15,91
2351	1	0,76	1,32	1,68	2,20	2,99	3,89	5,26	6,40	7,35	7,61	9,36	10,78	14,31	15,91
2352	1	0,76	1,32	1,68	2,20	2,99	3,89	5,26	6,40	7,35	7,61	9,36	10,78	14,31	15,91
2353	1	0,76	1,32	1,68	2,20	2,99	3,89	5,26	6,40	7,35	7,61	9,36	10,78	14,31	15,91
2354	1	0,76	1,32	1,68	2,20	2,99	3,89	5,26	6,40	7,35	7,61	9,36	10,78	14,31	15,91
2355	4	7,25	10,32	12,65	15,88	20,88	26,35	34,69	41,77	48,35	48,80	59,03	67,59	88,33	97,88

WALD + CORBE
BERATENDE INGENIEURE

Anlage A.4.12: HQ_T-Tabelle, FGM-Variante P8

FGM		Variante P8													
Kn. Nr.	Abm.	HQ_1	HQ_2	HQ_3	HQ_5	HQ_{10}	HQ_{20}	HQ_{50}	HQ_{100}	HQ_{100k}	HQ_{200}	HQ_{500}	$HQ_{1.000}$	$HQ_{5.000}$	$HQ_{10.000}$
[-]		[m³/s]	[m³/s]	[m³/s]	[m³/s]	[m³/s]	[m³/s]	[m³/s]	[m³/s]	[m³/s]	[m³/s]	[m³/s]	[m³/s]	[m³/s]	[m³/s]
2356	4	7,25	10,32	12,65	15,88	20,88	26,35	34,69	41,77	48,35	48,80	59,03	67,59	88,33	97,88
2357	4	7,25	10,32	12,65	15,88	20,88	26,35	34,69	41,77	48,35	48,80	59,03	67,59	88,33	97,88
2358	4	7,25	10,32	12,65	15,88	20,88	26,35	34,69	41,77	48,35	48,80	59,03	67,59	88,33	97,88
2359	4	7,25	10,32	12,65	15,88	20,88	26,35	34,69	41,77	48,35	48,80	59,03	67,59	88,33	97,88
2360	4	7,25	10,32	12,65	15,88	20,88	26,35	34,69	41,77	48,35	48,80	59,03	67,59	88,33	97,88
2361	4	7,25	10,31	12,64	15,87	20,87	26,34	34,68	41,66	48,26	48,70	58,90	67,25	88,07	97,59
2362	4	7,25	10,31	12,64	15,87	20,87	26,34	34,68	41,66	48,26	48,70	58,90	67,25	88,07	97,59
2363	4	7,25	10,31	12,64	15,87	20,87	26,34	34,68	41,66	48,26	48,70	58,90	67,25	88,07	97,59
2364	4	7,25	10,31	12,64	15,87	20,87	26,34	34,68	41,66	48,26	48,70	58,90	67,25	88,07	97,59
2365	4	7,25	10,31	12,64	15,87	20,87	26,34	34,68	41,66	48,26	48,70	58,90	67,25	88,07	97,59
2366	1	0,04	0,06	0,08	0,10	0,13	0,16	0,21	0,26	0,29	0,30	0,36	0,41	0,52	0,58
2367	1	0,25	0,42	0,55	0,73	1,02	1,35	1,86	2,30	2,66	2,77	3,44	3,99	5,37	6,02
2368	1	0,00	0,00	0,00	0,00	0,00	0,00	0,00	0,00	0,00	0,00	0,00	0,00	0,00	0,00
2369	1	0,28	0,48	0,63	0,83	1,15	1,51	2,07	2,55	2,94	3,06	3,79	4,38	5,88	6,58
2370	1	0,28	0,48	0,63	0,83	1,15	1,51	2,07	2,55	2,94	3,06	3,79	4,38	5,88	6,58
2371	1	0,28	0,48	0,63	0,83	1,15	1,51	2,07	2,55	2,94	3,06	3,79	4,38	5,88	6,58
2372	1	0,28	0,48	0,63	0,83	1,15	1,51	2,07	2,55	2,94	3,06	3,79	4,38	5,88	6,58
2373	1	0,28	0,48	0,63	0,83	1,15	1,51	2,07	2,55	2,94	3,06	3,79	4,38	5,88	6,58
2374	4	7,38	10,50	12,88	16,17	21,26	26,84	35,33	42,38	49,12	49,56	59,94	68,49	89,57	99,25
2375	4	7,38	10,50	12,88	16,17	21,26	26,84	35,33	42,38	49,12	49,56	59,94	68,49	89,57	99,25
2376	4	7,38	10,50	12,88	16,17	21,26	26,84	35,33	42,38	49,12	49,56	59,94	68,49	89,57	99,25
2377	4	7,38	10,50	12,88	16,17	21,26	26,84	35,33	42,38	49,12	49,56	59,94	68,49	89,57	99,25
2378	4	7,38	10,50	12,88	16,17	21,26	26,84	35,33	42,38	49,12	49,56	59,94	68,49	89,57	99,25
2379	4	7,38	10,50	12,88	16,17	21,26	26,84	35,33	42,38	49,12	49,56	59,94	68,49	89,57	99,25
2380	4	7,38	10,50	12,88	16,17	21,26	26,84	35,33	42,38	49,12	49,56	59,94	68,49	89,57	99,25
2381	4	7,38	10,50	12,88	16,17	21,26	26,84	35,33	42,38	49,12	49,56	59,94	68,49	89,57	99,25
2382	4	7,38	10,50	12,88	16,17	21,26	26,84	35,33	42,38	49,12	49,56	59,94	68,49	89,57	99,25
2383	4	7,38	10,50	12,88	16,17	21,26	26,84	35,33	42,38	49,12	49,56	59,94	68,49	89,57	99,25
2384	4	7,38	10,50	12,88	16,17	21,26	26,84	35,33	42,38	49,12	49,56	59,94	68,49	89,57	99,25
2385	1	0,02	0,03	0,03	0,04	0,06	0,08	0,10	0,11	0,13	0,13	0,16	0,18	0,23	0,25
2386	1	0,33	0,58	0,74	0,98	1,35	1,77	2,42	2,96	3,42	3,55	4,39	5,08	6,79	7,58
2387	1	0,00	0,00	0,00	0,00	0,00	0,00	0,00	0,00	0,00	0,00	0,00	0,00	0,00	0,00
2388	1	0,35	0,60	0,77	1,02	1,40	1,84	2,51	3,07	3,54	3,67	4,54	5,25	7,01	7,82
2389	1	0,35	0,60	0,77	1,02	1,40	1,84	2,51	3,07	3,54	3,67	4,54	5,25	7,01	7,82
2390	1	0,35	0,60	0,77	1,02	1,40	1,84	2,51	3,07	3,54	3,67	4,54	5,25	7,01	7,82
2391	1	0,35	0,60	0,77	1,02	1,40	1,84	2,51	3,07	3,54	3,67	4,54	5,25	7,01	7,82
2392	1	0,35	0,60	0,77	1,02	1,40	1,84	2,51	3,07	3,54	3,67	4,54	5,25	7,01	7,82
2393	1	0,35	0,60	0,77	1,02	1,40	1,84	2,51	3,07	3,54	3,67	4,54	5,25	7,01	7,82
2394	1	0,35	0,60	0,77	1,02	1,40	1,84	2,51	3,07	3,54	3,67	4,54	5,25	7,01	7,82
2395	1	0,35	0,60	0,77	1,02	1,40	1,84	2,51	3,07	3,54	3,67	4,54	5,25	7,01	7,82
2396	1	0,35	0,60	0,77	1,02	1,40	1,84	2,51	3,07	3,54	3,67	4,54	5,25	7,01	7,82
2397	1	0,35	0,60	0,77	1,02	1,40	1,84	2,51	3,07	3,54	3,67	4,54	5,25	7,01	7,82
2398	4	7,56	10,79	13,23	16,61	21,84	27,60	36,31	43,49	50,43	50,90	61,53	70,31	91,89	101,83
2399	4	7,56	10,79	13,23	16,61	21,84	27,60	36,31	43,49	50,43	50,90	61,53	70,31	91,89	101,83
2400	4	7,56	10,79	13,23	16,61	21,84	27,60	36,31	43,49	50,43	50,90	61,53	70,31	91,89	101,83
2401	4	7,56	10,79	13,23	16,61	21,84	27,60	36,31	43,49	50,43	50,90	61,53	70,31	91,89	101,83
2402	4	7,56	10,79	13,23	16,61	21,84	27,60	36,31	43,49	50,43	50,90	61,53	70,31	91,89	101,83
2403	4	7,56	10,79	13,23	16,61	21,84	27,60	36,31	43,49	50,43	50,90	61,53	70,31	91,89	101,83
2404	4	7,56	10,79	13,23	16,61	21,84	27,60	36,31	43,49	50,43	50,90	61,53	70,31	91,89	101,83
2405	4	7,56	10,79	13,23	16,61	21,84	27,60	36,31	43,49	50,43	50,90	61,53	70,31	91,89	101,83
2406	4	7,56	10,79	13,23	16,61	21,84	27,60	36,31	43,49	50,43	50,90	61,53	70,31	91,89	101,83
2407	4	7,56	10,79	13,23	16,61	21,84	27,60	36,31	43,49	50,43	50,90	61,53	70,31	91,89	101,83
2408	4	7,56	10,79	13,23	16,61	21,84	27,60	36,31	43,49	50,43	50,90	61,53	70,31	91,89	101,83
2409	1	0,76	1,00	1,06	1,06	1,06	1,06	1,06	1,06	1,06	1,06	1,06	1,06	1,06	1,06
2410	1	0,76	1,00	1,06	1,06	1,06	1,06	1,06	1,06	1,06	1,06	1,06	1,06	1,06	1,06
2411	1	0,76	1,00	1,06	1,06	1,06	1,06	1,06	1,06	1,06	1,06	1,06	1,06	1,06	1,06
2412	1	0,76	1,00	1,06	1,06	1,06	1,06	1,06	1,06	1,06	1,06	1,06	1,06	1,06	1,06
2413	1	0,76	1,00	1,06	1,06	1,06	1,06	1,06	1,06	1,06	1,06	1,06	1,06	1,06	1,06
2414	1	0,76	1,00	1,06	1,06	1,06	1,06	1,06	1,06	1,06	1,06	1,06	1,06	1,06	1,06
2415	4	7,59	10,80	13,24	16,62	21,85	27,61	36,33	43,49	50,44	50,90	61,53	70,31	91,89	101,83
2416	4	7,59	10,80	13,24	16,62	21,85	27,61	36,33	43,49	50,44	50,90	61,53	70,31	91,89	101,83
2417	4	7,59	10,80	13,24	16,61	21,85	27,61	36,33	43,49	50,44	50,90	61,53	70,30	91,89	101,83

WALD + CORBE
BERATENDE INGENIEURE

Anlage A.4.12: HQ_T-Tabelle, FGM-Variante P8

FGM		Variante P8													
Kn. Nr.	Abm.	HQ_1	HQ_2	HQ_3	HQ_5	HQ_{10}	HQ_{20}	HQ_{50}	HQ_{100}	HQ_{100k}	HQ_{200}	HQ_{500}	$HQ_{1.000}$	$HQ_{5.000}$	$HQ_{10.000}$
[-]		[m³/s]	[m³/s]	[m³/s]	[m³/s]	[m³/s]	[m³/s]	[m³/s]	[m³/s]	[m³/s]	[m³/s]	[m³/s]	[m³/s]	[m³/s]	[m³/s]
2418	4	7,59	10,80	13,24	16,61	21,85	27,61	36,33	43,49	50,44	50,90	61,53	70,30	91,89	101,83
2419	4	7,59	10,80	13,24	16,61	21,85	27,61	36,33	43,49	50,44	50,90	61,53	70,30	91,89	101,83
2420	4	7,59	10,80	13,24	16,61	21,85	27,61	36,33	43,49	50,44	50,90	61,53	70,30	91,89	101,83
2421	4	7,58	10,75	13,15	16,51	21,71	27,37	35,80	42,36	49,26	49,72	60,11	68,52	89,67	99,35
2422	4	7,58	10,75	13,15	16,51	21,71	27,37	35,80	42,36	49,26	49,72	60,11	68,52	89,67	99,35
2423	4	7,58	10,75	13,15	16,51	21,71	27,37	35,80	42,36	49,26	49,72	60,11	68,52	89,67	99,35
2424	4	7,58	10,75	13,15	16,51	21,71	27,37	35,80	42,36	49,26	49,72	60,11	68,52	89,67	99,35
2425	4	7,58	10,75	13,15	16,51	21,71	27,37	35,80	42,36	49,26	49,72	60,11	68,52	89,67	99,35
2426	1	1,42	1,86	1,99	1,99	1,99	1,99	1,99	1,99	1,99	1,99	1,99	1,99	1,99	1,99
2427	1	1,42	1,86	1,99	1,99	1,99	1,99	1,99	1,99	1,99	1,99	1,99	1,99	1,99	1,99
2428	1	1,42	1,86	1,99	1,99	1,99	1,99	1,99	1,99	1,99	1,99	1,99	1,99	1,99	1,99
2429	1	1,42	1,86	1,99	1,99	1,99	1,99	1,99	1,99	1,99	1,99	1,99	1,99	1,99	1,99
2430	4	7,67	10,87	13,15	16,52	21,72	27,37	35,81	42,36	49,26	49,72	60,11	68,52	89,68	99,35
2431	4	7,67	10,87	13,15	16,52	21,72	27,37	35,81	42,36	49,26	49,72	60,11	68,52	89,68	99,35
2432	4	7,67	10,87	13,15	16,52	21,72	27,37	35,81	42,36	49,26	49,72	60,11	68,52	89,68	99,35
2433	4	7,67	10,87	13,15	16,52	21,72	27,37	35,81	42,36	49,26	49,72	60,11	68,52	89,68	99,35
2434	4	7,67	10,87	13,15	16,52	21,72	27,37	35,81	42,36	49,26	49,72	60,11	68,52	89,68	99,35
2435	4	7,67	10,87	13,15	16,52	21,72	27,37	35,81	42,36	49,26	49,72	60,11	68,52	89,68	99,35
2436	4	7,67	10,87	13,15	16,52	21,72	27,37	35,81	42,36	49,26	49,72	60,11	68,52	89,68	99,35
2437	4	7,67	10,87	13,15	16,52	21,72	27,37	35,81	42,36	49,26	49,72	60,11	68,52	89,68	99,35
2438	4	7,67	10,87	13,15	16,52	21,72	27,37	35,81	42,36	49,26	49,72	60,11	68,52	89,68	99,35
2439	4	7,67	10,87	13,15	16,52	21,72	27,37	35,81	42,36	49,26	49,72	60,11	68,52	89,68	99,35
2440	4	7,67	10,87	13,15	16,52	21,72	27,37	35,81	42,36	49,26	49,72	60,11	68,52	89,68	99,35
2441	1	0,08	0,13	0,16	0,21	0,28	0,36	0,46	0,55	0,62	0,63	0,76	0,86	1,10	1,22
2442	1	0,61	1,07	1,37	1,79	2,45	3,19	4,31	5,26	6,05	6,29	7,74	8,93	11,88	13,23
2443	1	0,00	0,00	0,00	0,00	0,00	0,00	0,00	0,00	0,00	0,00	0,00	0,00	0,00	0,00
2444	1	0,69	1,20	1,53	1,99	2,72	3,54	4,76	5,80	6,66	6,93	8,50	9,79	12,97	14,44
2445	1	0,69	1,20	1,53	1,99	2,72	3,54	4,76	5,80	6,66	6,93	8,50	9,79	12,97	14,44
2446	1	0,69	1,20	1,53	1,99	2,72	3,54	4,76	5,80	6,66	6,93	8,50	9,79	12,97	14,44
2447	1	0,69	1,20	1,53	1,99	2,72	3,54	4,76	5,80	6,66	6,93	8,50	9,79	12,97	14,44
2448	1	0,69	1,20	1,53	1,99	2,72	3,54	4,76	5,80	6,66	6,93	8,50	9,79	12,97	14,44
2449	4	8,05	11,42	13,86	17,39	22,86	28,81	37,66	44,28	51,56	52,05	62,90	71,72	93,76	103,86
2450	4	8,05	11,42	13,86	17,39	22,86	28,81	37,66	44,28	51,56	52,05	62,90	71,72	93,76	103,86
2451	4	8,05	11,42	13,86	17,39	22,86	28,81	37,66	44,28	51,56	52,05	62,90	71,72	93,76	103,86
2452	4	8,05	11,42	13,86	17,39	22,86	28,81	37,66	44,28	51,56	52,05	62,90	71,72	93,76	103,86
2453	4	8,05	11,42	13,86	17,39	22,86	28,81	37,66	44,28	51,56	52,05	62,90	71,72	93,76	103,86
2454	4	8,05	11,42	13,86	17,39	22,86	28,81	37,66	44,28	51,56	52,05	62,90	71,72	93,76	103,86
2455	4	8,05	11,42	13,86	17,39	22,86	28,81	37,66	44,28	51,56	52,05	62,90	71,72	93,76	103,86
2456	4	8,05	11,42	13,86	17,39	22,86	28,81	37,66	44,28	51,56	52,05	62,90	71,72	93,76	103,86
2457	4	8,05	11,42	13,86	17,39	22,86	28,81	37,66	44,28	51,56	52,05	62,90	71,72	93,76	103,86
2458	4	8,05	11,42	13,86	17,39	22,86	28,81	37,66	44,28	51,56	52,05	62,90	71,72	93,76	103,86
2459	4	8,05	11,42	13,86	17,39	22,86	28,81	37,66	44,28	51,56	52,05	62,90	71,72	93,76	103,86
2460	1	0,03	0,05	0,06	0,08	0,10	0,13	0,17	0,21	0,23	0,24	0,29	0,33	0,43	0,47
2461	1	0,33	0,57	0,74	0,98	1,36	1,79	2,43	2,98	3,45	3,58	4,45	5,14	6,87	7,68
2462	1	0,00	0,00	0,00	0,00	0,00	0,00	0,00	0,00	0,00	0,00	0,00	0,00	0,00	0,00
2463	1	0,36	0,62	0,80	1,06	1,46	1,92	2,61	3,18	3,68	3,82	4,74	5,47	7,29	8,15
2464	1	0,36	0,62	0,80	1,06	1,46	1,92	2,61	3,18	3,68	3,82	4,74	5,47	7,29	8,15
2465	1	0,36	0,62	0,80	1,06	1,46	1,92	2,61	3,18	3,68	3,82	4,74	5,47	7,29	8,15
2466	1	0,36	0,62	0,80	1,06	1,46	1,92	2,61	3,18	3,68	3,82	4,74	5,47	7,29	8,15
2467	1	0,36	0,62	0,80	1,06	1,46	1,92	2,61	3,18	3,68	3,82	4,74	5,47	7,29	8,15
2468	1	0,36	0,62	0,80	1,06	1,46	1,92	2,61	3,18	3,68	3,82	4,74	5,47	7,29	8,15
2469	1	0,36	0,62	0,80	1,06	1,46	1,92	2,61	3,18	3,68	3,82	4,74	5,47	7,29	8,15
2470	1	0,36	0,62	0,80	1,06	1,46	1,92	2,61	3,18	3,68	3,82	4,74	5,47	7,29	8,15
2471	1	0,36	0,62	0,80	1,06	1,46	1,92	2,61	3,18	3,68	3,82	4,74	5,47	7,29	8,15
2472	1	0,36	0,62	0,80	1,06	1,46	1,92	2,61	3,18	3,68	3,82	4,74	5,47	7,29	8,15
2473	4	8,23	11,67	14,17	17,78	23,36	29,45	38,58	45,05	52,50	53,00	64,04	73,03	95,40	105,67
2474	4	8,23	11,67	14,17	17,78	23,36	29,45	38,58	45,05	52,50	53,00	64,04	73,03	95,40	105,67
2475	4	8,23	11,67	14,17	17,78	23,36	29,45	38,58	45,05	52,50	53,00	64,04	73,03	95,40	105,67
2476	4	8,23	11,67	14,17	17,78	23,36	29,45	38,58	45,05	52,50	53,00	64,04	73,03	95,40	105,67
2477	4	8,23	11,67	14,17	17,78	23,36	29,45	38,58	45,05	52,50	53,00	64,04	73,03	95,40	105,67
2478	4	8,23	11,67	14,17	17,78	23,36	29,45	38,58	45,05	52,50	53,00	64,04	73,03	95,40	105,67
2479	4	8,23	11,67	14,17	17,78	23,36	29,45	38,58	45,05	52,50	53,00	64,04	73,03	95,40	105,67

WALD + CORBE
BERATENDE INGENIEURE

Anlage A.4.12: HQ_T-Tabelle, FGM-Variante P8

FGM		Variante P8													
Kn. Nr.	Abm.	HQ_1	HQ_2	HQ_3	HQ_5	HQ_{10}	HQ_{20}	HQ_{50}	HQ_{100}	HQ_{100k}	HQ_{200}	HQ_{500}	$HQ_{1.000}$	$HQ_{5.000}$	$HQ_{10.000}$
[-]		[m³/s]	[m³/s]	[m³/s]	[m³/s]	[m³/s]	[m³/s]	[m³/s]	[m³/s]	[m³/s]	[m³/s]	[m³/s]	[m³/s]	[m³/s]	[m³/s]
2480	4	8,23	11,67	14,17	17,78	23,36	29,45	38,58	45,05	52,50	53,00	64,04	73,03	95,40	105,67
2481	4	8,23	11,67	14,17	17,78	23,36	29,45	38,58	45,05	52,50	53,00	64,04	73,03	95,40	105,67
2482	4	8,23	11,67	14,17	17,78	23,36	29,45	38,58	45,05	52,50	53,00	64,04	73,03	95,40	105,67
2483	4	8,23	11,67	14,17	17,78	23,36	29,45	38,58	45,05	52,50	53,00	64,04	73,03	95,40	105,67
2484	1	0,28	0,37	0,39	0,39	0,39	0,39	0,39	0,39	0,39	0,39	0,39	0,39	0,39	0,39
2485	1	0,28	0,37	0,39	0,39	0,39	0,39	0,39	0,39	0,39	0,39	0,39	0,39	0,39	0,39
2486	1	0,28	0,37	0,39	0,39	0,39	0,39	0,39	0,39	0,39	0,39	0,39	0,39	0,39	0,39
2487	1	0,28	0,37	0,39	0,39	0,39	0,39	0,39	0,39	0,39	0,39	0,39	0,39	0,39	0,39
2488	1	0,28	0,37	0,39	0,39	0,39	0,39	0,39	0,39	0,39	0,39	0,39	0,39	0,39	0,39
2489	1	0,28	0,37	0,39	0,39	0,39	0,39	0,39	0,39	0,39	0,39	0,39	0,39	0,39	0,39
2490	4	8,24	11,69	14,17	17,78	23,36	29,45	38,58	45,05	52,50	53,00	64,04	73,03	95,40	105,67
2491	4	8,24	11,69	14,17	17,78	23,36	29,45	38,58	45,05	52,50	53,00	64,04	73,03	95,40	105,67
2492	4	8,24	11,69	14,17	17,78	23,36	29,45	38,57	45,05	52,50	53,00	64,04	73,02	95,39	105,66
2493	4	8,24	11,69	14,17	17,78	23,36	29,45	38,57	45,05	52,50	53,00	64,04	73,02	95,39	105,66
2494	4	8,24	11,69	14,17	17,78	23,36	29,45	38,57	45,05	52,50	53,00	64,04	73,02	95,39	105,66
2495	4	8,24	11,69	14,17	17,78	23,36	29,45	38,57	45,05	52,50	53,00	64,04	73,02	95,39	105,66
2496	4	8,21	11,65	14,00	17,57	23,08	28,19	36,47	42,15	47,96	48,37	57,66	65,33	84,81	93,79
2497	4	8,21	11,65	14,00	17,57	23,08	28,19	36,47	42,15	47,96	48,37	57,66	65,33	84,81	93,79
2498	4	8,21	11,65	14,00	17,57	23,08	28,19	36,47	42,15	47,96	48,37	57,66	65,33	84,81	93,79
2499	4	8,21	11,65	14,00	17,57	23,08	28,19	36,47	42,15	47,96	48,37	57,66	65,33	84,81	93,79
2500	4	8,21	11,65	14,00	17,57	23,08	28,19	36,47	42,15	47,96	48,37	57,66	65,33	84,81	93,79
2501	2	0,19	0,30	0,38	0,49	0,67	0,85	1,09	1,28	1,45	1,49	1,79	2,03	2,56	2,81
2502	2	0,82	1,44	1,82	2,37	3,22	4,16	5,60	6,79	7,81	8,08	9,91	11,40	15,14	16,87
2503	2	0,00	0,00	0,00	0,00	0,00	0,00	0,00	0,00	0,00	0,00	0,00	0,00	0,00	0,00
2504	2	1,00	1,70	2,13	2,78	3,81	4,96	6,62	7,99	9,16	9,47	11,57	13,27	17,52	19,48
2505	2	1,00	1,70	2,13	2,78	3,81	4,96	6,62	7,99	9,16	9,47	11,57	13,27	17,52	19,48
2506	2	1,00	1,70	2,13	2,78	3,81	4,96	6,62	7,99	9,16	9,47	11,57	13,27	17,52	19,48
2507	2	1,00	1,70	2,13	2,78	3,81	4,96	6,62	7,99	9,16	9,47	11,57	13,27	17,52	19,48
2508	2	1,00	1,70	2,13	2,78	3,81	4,96	6,62	7,99	9,16	9,47	11,57	13,27	17,52	19,48
2509	4	9,02	12,81	15,41	19,34	25,40	30,93	39,80	45,79	51,98	52,43	62,36	70,59	91,46	101,05
2510	4	9,02	12,81	15,41	19,34	25,40	30,93	39,80	45,79	51,98	52,43	62,36	70,59	91,46	101,05
2511	4	9,02	12,81	15,41	19,34	25,40	30,93	39,80	45,79	51,98	52,43	62,36	70,59	91,46	101,05
2512	4	9,02	12,81	15,41	19,34	25,40	30,93	39,80	45,79	51,98	52,43	62,36	70,59	91,46	101,05
2513	4	9,02	12,81	15,41	19,34	25,40	30,93	39,80	45,79	51,98	52,43	62,36	70,59	91,46	101,05
2514	4	9,02	12,81	15,41	19,34	25,40	30,93	39,80	45,79	51,98	52,43	62,36	70,59	91,46	101,05
2515	1	0,22	0,39	0,50	0,66	0,92	1,21	1,66	2,04	2,35	2,45	3,04	3,51	4,71	5,27
2516	1	0,22	0,39	0,50	0,66	0,92	1,21	1,66	2,04	2,35	2,45	3,04	3,51	4,71	5,27
2517	1	0,22	0,39	0,50	0,66	0,92	1,21	1,66	2,04	2,35	2,45	3,04	3,51	4,71	5,27
2518	1	0,22	0,39	0,50	0,66	0,92	1,21	1,66	2,04	2,35	2,45	3,04	3,51	4,71	5,27
2519	1	0,22	0,39	0,50	0,66	0,92	1,21	1,66	2,04	2,35	2,45	3,04	3,51	4,71	5,27
2520	1	0,22	0,39	0,50	0,66	0,92	1,21	1,66	2,04	2,35	2,45	3,04	3,51	4,71	5,27
2521	4	9,11	12,95	15,53	19,48	25,59	31,12	39,99	45,98	52,17	52,62	62,56	70,80	91,72	101,32
2522	4	9,11	12,95	15,53	19,48	25,59	31,12	39,99	45,98	52,17	52,62	62,56	70,80	91,72	101,32
2523	4	9,11	12,95	15,53	19,48	25,59	31,12	39,99	45,98	52,16	52,62	62,55	70,80	91,72	101,32
2524	4	9,11	12,94	15,50	19,45	25,54	30,97	39,77	45,66	51,96	52,41	62,28	70,48	91,27	100,82
2525	4	9,11	12,94	15,50	19,45	25,54	30,97	39,77	45,66	51,96	52,41	62,28	70,48	91,27	100,82
2526	4	9,11	12,94	15,50	19,45	25,54	30,97	39,77	45,66	51,96	52,41	62,28	70,48	91,27	100,82
2527	1	0,11	0,18	0,22	0,28	0,38	0,47	0,60	0,71	0,80	0,82	0,97	1,09	1,39	1,52
2528	1	0,33	0,57	0,73	0,96	1,31	1,70	2,30	2,81	3,24	3,36	4,15	4,76	6,35	7,08
2529	1	0,42	0,71	0,91	1,18	1,60	2,07	2,78	3,38	3,87	4,01	4,93	5,66	7,49	8,33
2530	1	0,42	0,71	0,91	1,18	1,60	2,07	2,78	3,38	3,87	4,01	4,93	5,66	7,49	8,33
2531	1	0,42	0,71	0,91	1,18	1,60	2,07	2,78	3,38	3,87	4,01	4,93	5,66	7,49	8,33
2532	1	0,42	0,71	0,91	1,18	1,60	2,07	2,78	3,38	3,87	4,01	4,93	5,66	7,49	8,33
2533	1	0,42	0,71	0,91	1,18	1,60	2,07	2,78	3,38	3,87	4,01	4,93	5,66	7,49	8,33
2534	4	9,39	13,33	15,94	19,92	26,15	31,60	40,46	46,36	52,75	53,20	63,15	71,42	92,43	102,07
2535	4	9,39	13,33	15,94	19,92	26,15	31,60	40,46	46,36	52,75	53,20	63,15	71,42	92,43	102,07
2536	4	9,39	13,33	15,94	19,92	26,15	31,60	40,46	46,36	52,75	53,20	63,15	71,42	92,43	102,07
2537	4	9,39	13,33	15,94	19,92	26,15	31,60	40,46	46,36	52,75	53,20	63,15	71,42	92,43	102,07
2538	4	9,39	13,33	15,94	19,92	26,15	31,60	40,46	46,36	52,75	53,20	63,15	71,42	92,43	102,07
2539	4	9,39	13,33	15,94	19,92	26,15	31,60	40,46	46,36	52,75	53,20	63,15	71,42	92,43	102,07
2540	1	0,04	0,07	0,09	0,12	0,17	0,22	0,31	0,39	0,45	0,47	0,59	0,68	0,93	1,05
2541	1	0,04	0,07	0,09	0,12	0,17	0,22	0,31	0,39	0,45	0,47	0,59	0,68	0,93	1,05

WALD + CORBE
BERATENDE INGENIEURE

Anlage A.4.12: HQ_T-Tabelle, FGM-Variante P8

FGM		Variante P8													
Kn. Nr.	Abm.	HQ_1	HQ_2	HQ_3	HQ_5	HQ_{10}	HQ_{20}	HQ_{50}	HQ_{100}	HQ_{100k}	HQ_{200}	HQ_{500}	$HQ_{1.000}$	$HQ_{5.000}$	$HQ_{10.000}$
[-]		[m³/s]	[m³/s]	[m³/s]	[m³/s]	[m³/s]	[m³/s]	[m³/s]	[m³/s]	[m³/s]	[m³/s]	[m³/s]	[m³/s]	[m³/s]	[m³/s]
2542	1	0,04	0,07	0,09	0,12	0,17	0,22	0,31	0,39	0,45	0,47	0,59	0,68	0,93	1,05
2543	1	0,04	0,07	0,09	0,12	0,17	0,22	0,31	0,39	0,45	0,47	0,59	0,68	0,93	1,05
2544	1	0,04	0,07	0,09	0,12	0,17	0,22	0,31	0,39	0,45	0,47	0,59	0,68	0,93	1,05
2545	1	0,04	0,07	0,09	0,12	0,17	0,22	0,31	0,39	0,45	0,47	0,59	0,68	0,93	1,05
2546	4	9,40	13,35	15,96	19,93	26,16	31,61	40,47	46,37	52,76	53,21	63,16	71,43	92,43	102,08
2547	4	9,40	13,35	15,96	19,93	26,16	31,61	40,47	46,37	52,76	53,21	63,16	71,43	92,43	102,08
2548	4	9,40	13,35	15,96	19,93	26,16	31,61	40,47	46,37	52,76	53,21	63,16	71,43	92,43	102,08
2549	4	9,40	13,35	15,96	19,93	26,16	31,61	40,47	46,37	52,76	53,21	63,16	71,43	92,43	102,08
2550	4	9,40	13,35	15,96	19,93	26,16	31,61	40,47	46,37	52,76	53,21	63,16	71,43	92,43	102,08
2551	4	9,40	13,35	15,96	19,93	26,16	31,61	40,47	46,37	52,76	53,21	63,16	71,43	92,43	102,08
2552	1	0,28	0,48	0,62	0,83	1,15	1,51	2,08	2,56	2,96	3,07	3,82	4,43	5,96	6,65
2553	1	0,00	0,00	0,00	0,00	0,00	0,00	0,00	0,00	0,00	0,00	0,00	0,00	0,00	0,00
2554	1	0,28	0,48	0,62	0,83	1,15	1,51	2,08	2,56	2,96	3,07	3,82	4,43	5,96	6,65
2555	1	0,28	0,48	0,62	0,83	1,15	1,51	2,08	2,56	2,96	3,07	3,82	4,43	5,96	6,65
2556	1	0,28	0,48	0,62	0,83	1,15	1,51	2,08	2,56	2,96	3,07	3,82	4,43	5,96	6,65
2557	1	0,28	0,48	0,62	0,83	1,15	1,51	2,08	2,56	2,96	3,07	3,82	4,43	5,96	6,65
2558	1	0,28	0,48	0,62	0,83	1,15	1,51	2,08	2,56	2,96	3,07	3,82	4,43	5,96	6,65
2559	4	9,53	13,53	16,18	20,08	26,35	31,77	40,62	46,50	52,91	53,36	63,30	71,58	92,60	102,26
2560	4	9,53	13,53	16,18	20,08	26,35	31,77	40,62	46,50	52,91	53,36	63,30	71,58	92,60	102,26
2561	4	9,53	13,53	16,18	20,08	26,35	31,77	40,62	46,50	52,91	53,36	63,30	71,58	92,60	102,26
2562	4	9,53	13,52	16,17	20,06	26,31	31,62	40,37	46,09	52,57	53,03	62,92	71,12	91,96	101,55
2563	4	9,53	13,52	16,17	20,06	26,31	31,62	40,37	46,09	52,57	53,03	62,92	71,12	91,96	101,55
2564	4	9,53	13,52	16,17	20,06	26,31	31,62	40,37	46,09	52,57	53,03	62,92	71,12	91,96	101,55
2565	4	9,53	13,52	16,17	20,06	26,31	31,62	40,37	46,09	52,57	53,03	62,92	71,12	91,96	101,55
2566	1	0,16	0,26	0,33	0,42	0,56	0,70	0,90	1,06	1,20	1,23	1,46	1,64	2,09	2,29
2567	1	0,08	0,14	0,18	0,24	0,32	0,42	0,56	0,69	0,79	0,82	1,01	1,16	1,54	1,71
2568	1	0,24	0,38	0,49	0,63	0,85	1,08	1,40	1,67	1,90	1,95	2,35	2,67	3,45	3,82
2569	1	0,24	0,38	0,49	0,63	0,85	1,08	1,40	1,67	1,90	1,95	2,35	2,67	3,45	3,82
2570	1	0,24	0,38	0,49	0,63	0,85	1,08	1,40	1,67	1,90	1,95	2,35	2,67	3,45	3,82
2571	1	0,24	0,38	0,49	0,63	0,85	1,08	1,40	1,67	1,90	1,95	2,35	2,67	3,45	3,82
2572	1	0,24	0,38	0,49	0,63	0,85	1,08	1,40	1,67	1,90	1,95	2,35	2,67	3,45	3,82
2573	4	9,68	13,73	16,42	20,34	26,67	31,98	40,76	46,46	53,01	53,47	63,40	71,64	92,60	102,24
2574	4	9,68	13,73	16,42	20,34	26,67	31,98	40,76	46,46	53,01	53,47	63,40	71,64	92,60	102,24
2575	4	9,68	13,73	16,42	20,34	26,67	31,98	40,76	46,46	53,01	53,47	63,40	71,64	92,60	102,24
2576	4	9,68	13,73	16,42	20,34	26,67	31,98	40,76	46,46	53,01	53,47	63,40	71,64	92,60	102,24
2577	4	9,68	13,73	16,42	20,34	26,67	31,98	40,76	46,46	53,01	53,47	63,40	71,64	92,60	102,24
2578	4	9,68	13,73	16,42	20,34	26,67	31,98	40,76	46,46	53,01	53,47	63,40	71,64	92,60	102,24
2579	1	0,08	0,14	0,17	0,22	0,29	0,37	0,47	0,55	0,63	0,64	0,76	0,86	1,10	1,20
2580	1	0,08	0,14	0,18	0,23	0,33	0,43	0,59	0,73	0,84	0,88	1,09	1,26	1,70	1,90
2581	1	0,00	0,00	0,00	0,00	0,00	0,00	0,00	0,00	0,00	0,00	0,00	0,00	0,00	0,00
2582	1	0,15	0,26	0,33	0,42	0,58	0,75	1,00	1,21	1,39	1,44	1,76	2,02	2,67	2,96
2583	1	0,15	0,26	0,33	0,42	0,58	0,75	1,00	1,21	1,39	1,44	1,76	2,02	2,67	2,96
2584	1	0,15	0,26	0,33	0,42	0,58	0,75	1,00	1,21	1,39	1,44	1,76	2,02	2,67	2,96
2585	1	0,15	0,26	0,33	0,42	0,58	0,75	1,00	1,21	1,39	1,44	1,76	2,02	2,67	2,96
2586	1	0,15	0,26	0,33	0,42	0,58	0,75	1,00	1,21	1,39	1,44	1,76	2,02	2,67	2,96
2587	4	9,76	13,84	16,54	20,47	26,82	32,12	40,90	46,59	53,16	53,62	63,56	71,81	92,79	102,45
2588	4	9,76	13,84	16,54	20,47	26,82	32,12	40,90	46,59	53,16	53,62	63,56	71,81	92,79	102,45
2589	4	9,76	13,84	16,54	20,47	26,82	32,12	40,90	46,59	53,16	53,62	63,56	71,81	92,79	102,45
2590	4	9,76	13,84	16,54	20,47	26,82	32,12	40,90	46,59	53,16	53,62	63,56	71,81	92,79	102,45
2591	4	9,76	13,84	16,54	20,47	26,82	32,12	40,90	46,59	53,16	53,62	63,56	71,81	92,79	102,45
2592	4	9,76	13,84	16,54	20,47	26,82	32,12	40,90	46,59	53,16	53,62	63,56	71,81	92,79	102,45
2593	1	0,06	0,10	0,12	0,16	0,22	0,29	0,41	0,50	0,59	0,61	0,76	0,89	1,21	1,36
2594	1	0,00	0,00	0,00	0,00	0,00	0,00	0,00	0,00	0,00	0,00	0,00	0,00	0,00	0,00
2595	1	0,06	0,10	0,12	0,16	0,22	0,29	0,41	0,50	0,59	0,61	0,76	0,89	1,21	1,36
2596	1	0,06	0,10	0,12	0,16	0,22	0,29	0,41	0,50	0,59	0,61	0,76	0,89	1,21	1,36
2597	1	0,06	0,10	0,12	0,16	0,22	0,29	0,41	0,50	0,59	0,61	0,76	0,89	1,21	1,36
2598	1	0,06	0,10	0,12	0,16	0,22	0,29	0,41	0,50	0,59	0,61	0,76	0,89	1,21	1,36
2599	1	0,06	0,10	0,12	0,16	0,22	0,29	0,41	0,50	0,59	0,61	0,76	0,89	1,21	1,36
2600	4	9,78	13,87	16,57	20,48	26,84	32,13	40,90	46,59	53,17	53,63	63,57	71,82	92,80	102,46
2601	4	9,78	13,87	16,57	20,48	26,84	32,13	40,90	46,59	53,17	53,63	63,57	71,82	92,80	102,46
2602	4	9,78	13,87	16,57	20,48	26,84	32,13	40,90	46,59	53,17	53,63	63,57	71,82	92,80	102,46
2603	4	9,78	13,87	16,57	20,48	26,84	32,13	40,90	46,59	53,17	53,63	63,57	71,82	92,80	102,46

WALD + CORBE
BERATENDE INGENIEURE

Anlage A.4.12: HQ_T-Tabelle, FGM-Variante P8

FGM		Variante P8													
Kn. Nr.	Abm.	HQ_1	HQ_2	HQ_3	HQ_5	HQ_{10}	HQ_{20}	HQ_{50}	HQ_{100}	HQ_{100k}	HQ_{200}	HQ_{500}	$HQ_{1.000}$	$HQ_{5.000}$	$HQ_{10.000}$
[-]		[m³/s]	[m³/s]	[m³/s]	[m³/s]	[m³/s]	[m³/s]	[m³/s]	[m³/s]	[m³/s]	[m³/s]	[m³/s]	[m³/s]	[m³/s]	[m³/s]
2604	4	9,78	13,87	16,57	20,48	26,84	32,13	40,90	46,59	53,17	53,63	63,57	71,82	92,80	102,46
2605	4	9,78	13,87	16,57	20,48	26,84	32,13	40,90	46,59	53,17	53,63	63,57	71,82	92,80	102,46
2606	4	9,78	13,87	16,57	20,48	26,84	32,13	40,90	46,59	53,17	53,63	63,57	71,82	92,80	102,46
2607	2	0,00	0,00	0,00	0,00	0,00	0,00	0,00	0,00	0,00	0,00	0,00	0,00	0,00	0,00
2608	2	0,00	0,00	0,00	0,00	0,00	0,00	0,00	0,00	0,00	0,00	0,00	0,00	0,00	0,00
2609	2	0,00	0,00	0,00	0,00	0,00	0,00	0,00	0,00	0,00	0,00	0,00	0,00	0,00	0,00
2610	2	0,00	0,00	0,00	0,00	0,00	0,00	0,00	0,00	0,00	0,00	0,00	0,00	0,00	0,00
2611	2	0,00	0,00	0,00	0,00	0,00	0,00	0,00	0,00	0,00	0,00	0,00	0,00	0,00	0,00
2612	2	0,48	0,64	0,73	0,77	0,80	0,92	1,01	1,08	1,15	1,18	1,45	1,56	1,83	1,95
2613	2	0,48	0,64	0,73	0,77	0,80	0,92	1,01	1,08	1,15	1,18	1,45	1,56	1,83	1,95
2614	2	0,48	0,64	0,73	0,77	0,80	0,92	1,01	1,08	1,15	1,18	1,45	1,56	1,83	1,95
2615	2	0,47	0,62	0,71	0,76	0,80	0,91	1,00	1,07	1,15	1,18	1,44	1,56	1,83	1,95
2616	2	0,47	0,62	0,71	0,76	0,80	0,91	1,00	1,07	1,15	1,18	1,44	1,56	1,83	1,95
2617	2	0,47	0,62	0,71	0,76	0,80	0,91	1,00	1,07	1,15	1,18	1,44	1,56	1,83	1,95
2618	2	0,47	0,62	0,71	0,76	0,80	0,91	1,00	1,07	1,15	1,18	1,44	1,56	1,83	1,95
2619	2	0,47	0,62	0,71	0,76	0,80	0,91	1,00	1,07	1,15	1,18	1,44	1,56	1,83	1,95
2620	2	0,47	0,62	0,71	0,76	0,80	0,91	1,00	1,07	1,15	1,18	1,44	1,56	1,83	1,95
2621	2	0,47	0,62	0,71	0,76	0,80	0,91	1,00	1,07	1,15	1,18	1,44	1,56	1,83	1,95
2622	2	0,47	0,62	0,71	0,76	0,80	0,91	1,00	1,07	1,15	1,18	1,44	1,56	1,83	1,95
2623	2	0,47	0,62	0,71	0,76	0,80	0,91	1,00	1,07	1,15	1,18	1,44	1,56	1,83	1,95
2624	2	0,47	0,62	0,71	0,76	0,80	0,91	1,00	1,07	1,15	1,18	1,44	1,56	1,83	1,95
2625	2	0,47	0,62	0,71	0,76	0,80	0,91	1,00	1,07	1,15	1,18	1,44	1,56	1,83	1,95
2626	2	0,47	0,62	0,71	0,76	0,80	0,91	1,00	1,07	1,15	1,18	1,44	1,56	1,83	1,95
2627	2	0,47	0,62	0,71	0,76	0,80	0,91	1,00	1,07	1,15	1,18	1,44	1,56	1,83	1,95
2628	2	0,03	0,05	0,06	0,07	0,10	0,12	0,16	0,19	0,21	0,22	0,26	0,30	0,38	0,42
2629	2	0,08	0,13	0,17	0,23	0,32	0,43	0,59	0,72	0,83	0,87	1,08	1,25	1,69	1,89
2630	2	0,10	0,18	0,23	0,30	0,42	0,54	0,74	0,90	1,03	1,08	1,33	1,53	2,06	2,29
2631	2	0,10	0,18	0,23	0,30	0,42	0,54	0,74	0,90	1,03	1,08	1,33	1,53	2,06	2,29
2632	2	0,10	0,18	0,23	0,30	0,42	0,54	0,74	0,90	1,03	1,08	1,33	1,53	2,06	2,29
2633	2	1,09	1,43	1,64	1,81	2,00	2,27	2,47	2,65	2,87	2,95	3,31	3,57	4,21	4,47
2634	2	1,09	1,43	1,64	1,81	2,00	2,27	2,47	2,65	2,87	2,95	3,31	3,57	4,21	4,47
2635	2	1,09	1,43	1,64	1,81	2,00	2,27	2,47	2,65	2,87	2,95	3,31	3,57	4,21	4,47
2636	2	1,09	1,43	1,64	1,81	2,00	2,27	2,47	2,65	2,87	2,95	3,31	3,57	4,21	4,47
2637	2	1,09	1,43	1,64	1,81	2,00	2,27	2,47	2,65	2,87	2,95	3,31	3,57	4,21	4,47
2638	2	1,09	1,43	1,64	1,81	2,00	2,27	2,47	2,65	2,87	2,95	3,31	3,57	4,21	4,47
2639	2	1,09	1,43	1,64	1,81	2,00	2,27	2,47	2,65	2,87	2,95	3,31	3,57	4,21	4,47
2640	2	1,09	1,43	1,64	1,81	2,00	2,27	2,47	2,65	2,87	2,95	3,31	3,57	4,21	4,47
2641	2	1,09	1,43	1,64	1,81	2,00	2,27	2,47	2,65	2,87	2,95	3,31	3,57	4,21	4,47
2642	2	1,09	1,43	1,64	1,81	2,00	2,27	2,47	2,65	2,87	2,95	3,31	3,57	4,21	4,47
2643	2	1,09	1,43	1,64	1,81	2,00	2,27	2,47	2,65	2,87	2,95	3,31	3,57	4,21	4,47
2644	2	1,09	1,43	1,64	1,81	2,00	2,27	2,47	2,65	2,87	2,95	3,31	3,57	4,21	4,47
2645	2	1,09	1,43	1,64	1,81	2,00	2,27	2,47	2,65	2,87	2,95	3,31	3,57	4,21	4,47
2646	2	1,09	1,43	1,64	1,81	2,00	2,27	2,47	2,65	2,87	2,95	3,31	3,57	4,21	4,47
2647	2	1,09	1,43	1,64	1,81	2,00	2,27	2,47	2,65	2,87	2,95	3,31	3,57	4,21	4,47
2648	2	1,09	1,43	1,64	1,81	2,00	2,27	2,47	2,65	2,87	2,95	3,31	3,57	4,21	4,47
2649	2	1,09	1,43	1,64	1,81	2,00	2,27	2,47	2,65	2,87	2,95	3,31	3,57	4,21	4,47
2650	2	1,09	1,43	1,64	1,81	2,00	2,27	2,47	2,65	2,87	2,95	3,31	3,57	4,21	4,47
2651	2	1,09	1,43	1,64	1,81	2,00	2,27	2,47	2,65	2,87	2,95	3,31	3,57	4,21	4,47
2652	2	1,09	1,43	1,64	1,81	2,00	2,27	2,47	2,65	2,87	2,95	3,31	3,57	4,21	4,47
2653	2	1,09	1,43	1,64	1,81	2,00	2,27	2,47	2,65	2,87	2,95	3,31	3,57	4,21	4,47
2654	4	19,27	27,01	32,23	40,21	52,20	63,04	79,77	91,76	105,12	105,94	126,31	142,79	184,59	203,93
2655	4	19,27	27,01	32,23	40,21	52,20	63,04	79,77	91,76	105,12	105,94	126,31	142,79	184,59	203,93
2656	4	19,27	27,01	32,23	40,21	52,20	63,04	79,77	91,76	105,12	105,94	126,31	142,79	184,59	203,93
2657	4	19,27	27,01	32,23	40,21	52,20	63,04	79,77	91,76	105,12	105,94	126,31	142,79	184,59	203,93
2658	4	19,27	27,01	32,23	40,21	52,20	63,04	79,77	91,76	105,12	105,94	126,31	142,79	184,59	203,93
2659	4	19,27	27,01	32,23	40,21	52,20	63,04	79,77	91,76	105,12	105,94	126,31	142,79	184,59	203,93
2660	4	9,78	13,87	16,57	20,48	26,84	32,13	40,90	46,59	53,17	53,63	63,57	71,82	92,80	102,46
2661	4	9,78	13,87	16,57	20,48	26,84	32,13	40,90	46,59	53,16	53,62	63,57	71,82	92,80	102,45
2662	4	9,83	13,94	16,66	20,54	26,91	32,19	40,96	46,64	53,22	53,68	63,62	71,87	92,86	102,52
2663	4	9,83	13,94	16,66	20,54	26,91	32,19	40,96	46,64	53,22	53,68	63,62	71,87	92,86	102,52
2664	4	9,83	13,94	16,66	20,54	26,91	32,19	40,96	46,64	53,22	53,68	63,62	71,87	92,86	102,52
2665	1	0,10	0,17	0,21	0,28	0,39	0,51	0,71	0,88	1,03	1,07	1,34	1,57	2,13	2,40

WALD + CORBE
BERATENDE INGENIEURE

Anlage A.4.12: HQ_T-Tabelle, FGM-Variante P8

FGM		Variante P8													
Kn. Nr.	Abm.	HQ_1	HQ_2	HQ_3	HQ_5	HQ_{10}	HQ_{20}	HQ_{50}	HQ_{100}	HQ_{100k}	HQ_{200}	HQ_{500}	$HQ_{1.000}$	$HQ_{5.000}$	$HQ_{10.000}$
[-]		[m³/s]	[m³/s]	[m³/s]	[m³/s]	[m³/s]	[m³/s]	[m³/s]	[m³/s]	[m³/s]	[m³/s]	[m³/s]	[m³/s]	[m³/s]	[m³/s]
2666	1	0,00	0,00	0,00	0,00	0,00	0,00	0,00	0,00	0,00	0,00	0,00	0,00	0,00	0,00
2667	1	0,10	0,17	0,21	0,28	0,39	0,51	0,71	0,88	1,03	1,07	1,34	1,57	2,13	2,40
2668	1	0,10	0,17	0,21	0,28	0,39	0,51	0,71	0,88	1,03	1,07	1,34	1,57	2,13	2,40
2669	1	0,02	0,03	0,03	0,04	0,06	0,08	0,12	0,14	0,17	0,18	0,22	0,26	0,35	0,40
2670	1	0,02	0,03	0,03	0,04	0,06	0,08	0,12	0,14	0,17	0,18	0,22	0,26	0,35	0,40
2671	1	0,02	0,03	0,03	0,04	0,06	0,08	0,12	0,14	0,17	0,18	0,22	0,26	0,35	0,40
2672	4	9,87	13,98	16,71	20,56	26,94	32,21	40,97	46,65	53,23	53,69	63,63	71,88	92,87	102,53
2673	4	9,87	13,98	16,71	20,56	26,94	32,21	40,97	46,65	53,23	53,69	63,63	71,88	92,87	102,53
2674	4	9,87	13,98	16,71	20,56	26,94	32,21	40,97	46,65	53,23	53,69	63,63	71,88	92,87	102,53
2675	4	9,87	13,98	16,71	20,56	26,94	32,21	40,97	46,65	53,23	53,69	63,63	71,88	92,87	102,53
2676	4	9,87	13,98	16,71	20,56	26,94	32,21	40,97	46,65	53,23	53,69	63,63	71,88	92,87	102,53
2677	4	9,87	13,98	16,71	20,56	26,94	32,21	40,97	46,65	53,23	53,69	63,63	71,88	92,87	102,53
2678	1	0,09	0,15	0,20	0,26	0,37	0,50	0,69	0,86	1,01	1,05	1,27	1,49	2,04	2,30
2679	1	0,00	0,00	0,00	0,00	0,00	0,00	0,00	0,00	0,00	0,00	0,00	0,00	0,00	0,00
2680	1	0,09	0,15	0,20	0,26	0,37	0,50	0,69	0,86	1,01	1,05	1,27	1,49	2,04	2,30
2681	1	0,09	0,15	0,20	0,26	0,37	0,50	0,69	0,86	1,01	1,05	1,27	1,49	2,04	2,30
2682	1	0,09	0,15	0,20	0,26	0,37	0,50	0,69	0,86	1,01	1,05	1,27	1,49	2,04	2,30
2683	1	0,11	0,18	0,23	0,31	0,43	0,58	0,81	1,01	1,17	1,23	1,49	1,74	2,39	2,70
2684	1	0,11	0,18	0,23	0,31	0,43	0,58	0,81	1,01	1,17	1,23	1,49	1,74	2,39	2,70
2685	4	9,89	14,02	16,75	20,57	26,95	32,22	40,98	46,65	53,23	53,69	63,63	71,89	92,87	102,53
2686	4	9,89	14,02	16,75	20,57	26,95	32,22	40,98	46,65	53,23	53,69	63,63	71,89	92,87	102,53
2687	4	9,89	14,02	16,75	20,57	26,95	32,22	40,98	46,65	53,23	53,69	63,63	71,89	92,87	102,53
2688	4	9,89	14,02	16,75	20,57	26,95	32,22	40,98	46,65	53,23	53,69	63,63	71,89	92,87	102,53
2689	4	9,89	14,02	16,75	20,57	26,95	32,22	40,98	46,65	53,23	53,69	63,63	71,89	92,87	102,53
2690	4	9,89	14,02	16,75	20,57	26,95	32,22	40,98	46,65	53,23	53,69	63,63	71,89	92,87	102,53
2691	1	0,18	0,23	0,25	0,25	0,25	0,25	0,25	0,25	0,25	0,25	0,25	0,25	0,25	0,25
2692	1	0,18	0,23	0,25	0,25	0,25	0,25	0,25	0,25	0,25	0,25	0,25	0,25	0,25	0,25
2693	1	0,18	0,23	0,25	0,25	0,25	0,25	0,25	0,25	0,25	0,25	0,25	0,25	0,25	0,25
2694	1	0,18	0,23	0,25	0,25	0,25	0,25	0,25	0,25	0,25	0,25	0,25	0,25	0,25	0,25
2695	1	0,18	0,23	0,25	0,25	0,25	0,25	0,25	0,25	0,25	0,25	0,25	0,25	0,25	0,25
2696	1	0,18	0,23	0,25	0,25	0,25	0,25	0,25	0,25	0,25	0,25	0,25	0,25	0,25	0,25
2697	4	9,90	14,02	16,75	20,57	26,95	32,22	40,98	46,65	53,23	53,69	63,64	71,89	92,88	102,53
2698	4	9,90	14,02	16,75	20,57	26,95	32,22	40,98	46,65	53,23	53,69	63,64	71,89	92,88	102,53
2699	4	9,90	14,02	16,75	20,57	26,95	32,22	40,98	46,65	53,23	53,69	63,64	71,89	92,88	102,53
2700	4	9,88	13,99	16,73	20,50	26,86	32,19	40,93	46,62	52,25	52,62	61,58	69,27	89,02	98,17
2701	4	9,88	13,99	16,73	20,50	26,86	32,19	40,93	46,62	52,25	52,62	61,58	69,27	89,02	98,17
2702	4	9,88	13,99	16,73	20,50	26,86	32,19	40,93	46,62	52,25	52,62	61,58	69,27	89,02	98,17
2703	1	0,01	0,02	0,03	0,04	0,05	0,06	0,09	0,10	0,11	0,11	0,14	0,16	0,21	0,23
2704	1	0,06	0,10	0,13	0,17	0,24	0,32	0,45	0,56	0,65	0,68	0,85	1,00	1,37	1,55
2705	1	0,00	0,00	0,00	0,00	0,00	0,00	0,00	0,00	0,00	0,00	0,00	0,00	0,00	0,00
2706	1	0,07	0,12	0,15	0,21	0,29	0,38	0,53	0,65	0,75	0,79	0,99	1,15	1,58	1,77
2707	1	0,07	0,12	0,15	0,21	0,29	0,38	0,53	0,65	0,75	0,79	0,99	1,15	1,58	1,77
2708	1	0,07	0,12	0,15	0,21	0,29	0,38	0,53	0,65	0,75	0,79	0,99	1,15	1,58	1,77
2709	1	0,07	0,12	0,15	0,21	0,29	0,38	0,53	0,65	0,75	0,79	0,99	1,15	1,58	1,77
2710	1	0,07	0,12	0,15	0,21	0,29	0,38	0,53	0,65	0,75	0,79	0,99	1,15	1,58	1,77
2711	4	9,89	14,01	16,75	20,50	26,87	32,20	40,93	46,63	52,26	52,63	61,58	69,27	89,03	98,17
2712	4	9,89	14,01	16,75	20,50	26,87	32,20	40,93	46,63	52,26	52,63	61,58	69,27	89,03	98,17
2713	4	9,89	14,01	16,75	20,50	26,87	32,20	40,93	46,63	52,26	52,63	61,58	69,27	89,03	98,17
2714	4	9,89	14,01	16,75	20,50	26,87	32,20	40,93	46,63	52,26	52,63	61,58	69,27	89,03	98,17
2715	4	9,89	14,01	16,75	20,50	26,87	32,20	40,93	46,63	52,26	52,63	61,58	69,27	89,03	98,17
2716	4	9,89	14,01	16,75	20,50	26,87	32,20	40,93	46,63	52,26	52,63	61,58	69,27	89,03	98,17
2717	5	26,52	37,20	44,25	54,01	69,30	85,89	106,61	124,90	143,80	141,25	165,34	185,17	236,78	261,15
2718	5	26,52	37,20	44,25	54,01	69,30	85,89	106,61	124,90	143,80	141,25	165,34	185,17	236,78	261,15
2719	5	26,52	37,20	44,25	54,01	69,30	85,89	106,61	124,90	143,80	141,25	165,34	185,17	236,78	261,15
2720	5	26,52	37,20	44,25	54,01	69,30	85,89	106,61	124,90	143,80	141,25	165,34	185,17	236,78	261,15
2721	5	26,52	37,20	44,25	54,01	69,30	85,89	106,61	124,90	143,80	141,25	165,34	185,17	236,78	261,15
2722	5	26,52	37,20	44,25	54,01	69,30	85,89	106,61	124,90	143,80	141,25	165,34	185,17	236,78	261,15
2723	1	0,95	1,25	1,33	1,33	1,33	1,33	1,33	1,33	1,33	1,33	1,33	1,33	1,33	1,33
2724	1	0,95	1,25	1,33	1,33	1,33	1,33	1,33	1,33	1,33	1,33	1,33	1,33	1,33	1,33
2725	1	0,95	1,25	1,33	1,33	1,33	1,33	1,33	1,33	1,33	1,33	1,33	1,33	1,33	1,33
2726	1	0,95	1,25	1,33	1,33	1,33	1,33	1,33	1,33	1,33	1,33	1,33	1,33	1,33	1,33
2727	1	0,95	1,25	1,33	1,33	1,33	1,33	1,33	1,33	1,33	1,33	1,33	1,33	1,33	1,33

WALD + CORBE
BERATENDE INGENIEURE

Anlage A.4.12: HQ_T-Tabelle, FGM-Variante P8

FGM		Variante P8													
Kn. Nr.	Abm.	HQ_1	HQ_2	HQ_3	HQ_5	HQ_{10}	HQ_{20}	HQ_{50}	HQ_{100}	HQ_{100k}	HQ_{200}	HQ_{500}	$HQ_{1.000}$	$HQ_{5.000}$	$HQ_{10.000}$
[-]		[m³/s]	[m³/s]	[m³/s]	[m³/s]	[m³/s]	[m³/s]	[m³/s]	[m³/s]	[m³/s]	[m³/s]	[m³/s]	[m³/s]	[m³/s]	[m³/s]
2728	1	0,95	1,25	1,33	1,33	1,33	1,33	1,33	1,33	1,33	1,33	1,33	1,33	1,33	1,33
2729	5	26,56	37,25	44,30	54,06	69,30	85,90	106,61	124,90	143,80	141,25	165,34	185,17	236,78	261,15
2730	5	26,56	37,25	44,30	54,06	69,30	85,90	106,61	124,90	143,80	141,25	165,34	185,17	236,78	261,15
2731	5	26,56	37,25	44,30	54,06	69,30	85,90	106,61	124,90	143,80	141,25	165,34	185,17	236,78	261,15
2732	5	26,56	37,25	44,30	54,06	69,30	85,90	106,61	124,90	143,80	141,25	165,34	185,17	236,78	261,15
2733	5	26,56	37,25	44,30	54,06	69,30	85,90	106,61	124,90	143,80	141,25	165,34	185,17	236,78	261,15
2734	5	26,56	37,25	44,30	54,06	69,30	85,90	106,61	124,90	143,80	141,25	165,34	185,17	236,78	261,15
2735	1	1,71	2,24	2,39	2,39	2,39	2,39	2,39	2,39	2,39	2,39	2,39	2,39	2,39	2,39
2736	1	1,71	2,24	2,39	2,39	2,39	2,39	2,39	2,39	2,39	2,39	2,39	2,39	2,39	2,39
2737	1	1,71	2,24	2,39	2,39	2,39	2,39	2,39	2,39	2,39	2,39	2,39	2,39	2,39	2,39
2738	1	1,71	2,24	2,39	2,39	2,39	2,39	2,39	2,39	2,39	2,39	2,39	2,39	2,39	2,39
2739	1	1,71	2,24	2,39	2,39	2,39	2,39	2,39	2,39	2,39	2,39	2,39	2,39	2,39	2,39
2740	1	1,71	2,24	2,39	2,39	2,39	2,39	2,39	2,39	2,39	2,39	2,39	2,39	2,39	2,39
2741	5	26,63	37,31	44,36	54,12	69,30	85,90	106,62	124,90	143,80	141,25	165,35	185,17	236,78	261,15
2742	5	26,63	37,31	44,36	54,12	69,30	85,90	106,62	124,90	143,80	141,25	165,35	185,17	236,78	261,15
2743	5	26,62	37,30	44,35	54,11	69,30	85,89	106,62	124,89	143,80	141,25	165,34	185,17	236,77	261,15
2744	5	26,62	37,30	44,35	54,11	69,30	85,89	106,62	124,89	143,80	141,25	165,34	185,17	236,77	261,15
2745	5	26,62	37,30	44,35	54,11	69,30	85,89	106,62	124,89	143,80	141,25	165,34	185,17	236,77	261,15
2746	5	26,62	37,30	44,35	54,11	69,30	85,89	106,62	124,89	143,80	141,25	165,34	185,17	236,77	261,15
2747	1	1,13	1,48	1,57	1,57	1,57	1,57	1,57	1,57	1,57	1,57	1,57	1,57	1,57	1,57
2748	1	1,13	1,48	1,57	1,57	1,57	1,57	1,57	1,57	1,57	1,57	1,57	1,57	1,57	1,57
2749	1	1,13	1,48	1,57	1,57	1,57	1,57	1,57	1,57	1,57	1,57	1,57	1,57	1,57	1,57
2750	1	1,13	1,48	1,57	1,57	1,57	1,57	1,57	1,57	1,57	1,57	1,57	1,57	1,57	1,57
2751	1	1,13	1,48	1,57	1,57	1,57	1,57	1,57	1,57	1,57	1,57	1,57	1,57	1,57	1,57
2752	1	1,13	1,48	1,57	1,57	1,57	1,57	1,57	1,57	1,57	1,57	1,57	1,57	1,57	1,57
2753	5	26,67	37,36	44,41	54,18	69,30	85,90	106,62	124,89	143,80	141,25	165,34	185,17	236,77	261,15
2754	5	26,67	37,36	44,41	54,18	69,30	85,90	106,62	124,89	143,80	141,25	165,34	185,17	236,77	261,15
2755	5	26,67	37,36	44,41	54,18	69,30	85,90	106,62	124,89	143,80	141,25	165,34	185,17	236,77	261,15
2756	5	26,67	37,36	44,41	54,18	69,30	85,90	106,62	124,89	143,80	141,25	165,34	185,17	236,77	261,15
2757	5	26,67	37,36	44,41	54,18	69,30	85,90	106,62	124,89	143,80	141,25	165,34	185,17	236,77	261,15
2758	5	26,67	37,36	44,41	54,18	69,30	85,90	106,62	124,89	143,80	141,25	165,34	185,17	236,77	261,15
2759	1	0,09	0,15	0,18	0,23	0,31	0,39	0,52	0,61	0,70	0,72	0,87	0,98	1,27	1,40
2760	1	0,01	0,01	0,02	0,03	0,04	0,05	0,06	0,08	0,09	0,09	0,12	0,14	0,19	0,21
2761	1	0,10	0,16	0,20	0,26	0,35	0,44	0,58	0,69	0,78	0,81	0,98	1,12	1,45	1,60
2762	1	0,10	0,16	0,20	0,26	0,35	0,44	0,58	0,69	0,78	0,81	0,98	1,12	1,45	1,60
2763	1	0,10	0,16	0,20	0,26	0,35	0,44	0,58	0,69	0,78	0,81	0,98	1,12	1,45	1,60
2764	1	0,10	0,16	0,20	0,26	0,35	0,44	0,58	0,69	0,78	0,81	0,98	1,12	1,45	1,60
2765	1	0,10	0,16	0,20	0,26	0,35	0,44	0,58	0,69	0,78	0,81	0,98	1,12	1,45	1,60
2766	1	0,20	0,32	0,41	0,52	0,70	0,88	1,12	1,33	1,50	1,54	1,83	2,06	2,63	2,88
2767	1	0,20	0,32	0,41	0,52	0,70	0,88	1,12	1,33	1,50	1,54	1,83	2,06	2,63	2,88
2768	1	0,20	0,32	0,41	0,52	0,70	0,88	1,12	1,33	1,50	1,54	1,83	2,06	2,63	2,88
2769	1	0,20	0,32	0,41	0,52	0,70	0,88	1,12	1,33	1,50	1,54	1,83	2,06	2,63	2,88
2770	1	0,20	0,32	0,41	0,52	0,70	0,88	1,12	1,33	1,50	1,54	1,83	2,06	2,63	2,88
2771	1	0,20	0,32	0,41	0,52	0,70	0,88	1,12	1,33	1,50	1,54	1,83	2,06	2,63	2,88
2772	1	0,29	0,47	0,59	0,75	1,01	1,27	1,62	1,92	2,17	2,23	2,67	3,01	3,84	4,22
2773	1	0,29	0,47	0,59	0,75	1,01	1,27	1,62	1,92	2,17	2,23	2,67	3,01	3,84	4,22
2774	1	0,29	0,47	0,59	0,75	1,01	1,27	1,62	1,92	2,17	2,23	2,67	3,01	3,84	4,22
2775	1	0,29	0,47	0,59	0,75	1,01	1,27	1,62	1,92	2,17	2,23	2,67	3,01	3,84	4,22
2776	1	0,29	0,47	0,59	0,75	1,01	1,27	1,62	1,92	2,17	2,23	2,67	3,01	3,84	4,22
2777	5	26,81	37,56	44,64	54,45	69,56	86,22	106,96	125,26	144,17	141,62	165,75	185,60	237,28	261,69
2778	5	26,81	37,56	44,64	54,45	69,56	86,22	106,96	125,26	144,17	141,62	165,75	185,60	237,28	261,69
2779	5	26,81	37,56	44,64	54,45	69,56	86,22	106,96	125,26	144,17	141,62	165,75	185,60	237,28	261,69
2780	5	26,81	37,56	44,64	54,45	69,56	86,22	106,96	125,26	144,17	141,62	165,75	185,60	237,28	261,69
2781	5	26,81	37,56	44,64	54,45	69,56	86,22	106,96	125,26	144,17	141,62	165,75	185,60	237,28	261,69
2782	5	26,81	37,56	44,64	54,45	69,56	86,22	106,96	125,26	144,17	141,62	165,75	185,60	237,28	261,69
2783	1	0,18	0,24	0,25	0,25	0,25	0,25	0,25	0,25	0,25	0,25	0,25	0,25	0,25	0,25
2784	1	0,18	0,24	0,25	0,25	0,25	0,25	0,25	0,25	0,25	0,25	0,25	0,25	0,25	0,25
2785	1	0,18	0,24	0,25	0,25	0,25	0,25	0,25	0,25	0,25	0,25	0,25	0,25	0,25	0,25
2786	1	0,18	0,24	0,25	0,25	0,25	0,25	0,25	0,25	0,25	0,25	0,25	0,25	0,25	0,25
2787	1	0,18	0,24	0,25	0,25	0,25	0,25	0,25	0,25	0,25	0,25	0,25	0,25	0,25	0,25
2788	1	0,18	0,24	0,25	0,25	0,25	0,25	0,25	0,25	0,25	0,25	0,25	0,25	0,25	0,25
2789	5	26,81	37,56	44,64	54,45	69,56	86,22	106,96	125,26	144,17	141,62	165,75	185,60	237,28	261,69

WALD + CORBE
BERATENDE INGENIEURE

Anlage A.4.12: HQ_T-Tabelle, FGM-Variante P8

FGM		Variante P8													
Kn. Nr.	Abm.	HQ_1	HQ_2	HQ_3	HQ_5	HQ_{10}	HQ_{20}	HQ_{50}	HQ_{100}	HQ_{100k}	HQ_{200}	HQ_{500}	$HQ_{1.000}$	$HQ_{5.000}$	$HQ_{10.000}$
[-]		[m³/s]	[m³/s]	[m³/s]	[m³/s]	[m³/s]	[m³/s]	[m³/s]	[m³/s]	[m³/s]	[m³/s]	[m³/s]	[m³/s]	[m³/s]	[m³/s]
2790	5	26,81	37,56	44,64	54,45	69,56	86,22	106,96	125,26	144,17	141,62	165,75	185,60	237,28	261,69
2791	5	26,81	37,56	44,64	54,45	69,56	86,22	106,96	125,26	144,17	141,62	165,75	185,60	237,28	261,69
2792	5	26,68	37,38	44,44	54,21	69,21	85,43	106,11	124,46	141,33	138,99	161,83	180,76	230,33	253,78
2793	5	26,68	37,38	44,44	54,21	69,21	85,43	106,11	124,46	141,33	138,99	161,83	180,76	230,33	253,78
2794	5	26,68	37,38	44,44	54,21	69,21	85,43	106,11	124,46	141,33	138,99	161,83	180,76	230,33	253,78
2795	1	0,00	0,00	0,00	0,00	0,00	0,00	0,00	0,00	0,00	0,00	0,00	0,00	0,00	0,00
2796	1	0,00	0,00	0,00	0,00	0,00	0,00	0,00	0,00	0,00	0,00	0,00	0,00	0,00	0,00
2797	1	0,00	0,00	0,00	0,00	0,00	0,00	0,00	0,00	0,00	0,00	0,00	0,00	0,00	0,00
2798	1	0,00	0,00	0,00	0,00	0,00	0,00	0,00	0,00	0,00	0,00	0,00	0,00	0,00	0,00
2799	1	0,00	0,00	0,00	0,00	0,00	0,00	0,00	0,00	0,00	0,00	0,00	0,00	0,00	0,00
2800	1	0,00	0,00	0,00	0,00	0,00	0,00	0,00	0,00	0,00	0,00	0,00	0,00	0,00	0,00
2801	5	26,68	37,38	44,44	54,22	69,21	85,43	106,11	124,46	141,34	138,99	161,83	180,76	230,34	253,78
2802	5	26,68	37,38	44,44	54,22	69,21	85,43	106,11	124,46	141,34	138,99	161,83	180,76	230,34	253,78
2803	5	26,67	37,37	44,43	54,21	69,20	85,41	106,10	124,44	141,32	138,98	161,81	180,74	230,31	253,75
2804	5	26,67	37,37	44,43	54,21	69,20	85,41	106,10	124,44	141,32	138,98	161,81	180,74	230,31	253,75
2805	5	26,67	37,37	44,43	54,21	69,20	85,41	106,10	124,44	141,32	138,98	161,81	180,74	230,31	253,75
2806	5	26,67	37,37	44,43	54,21	69,20	85,41	106,10	124,44	141,32	138,98	161,81	180,74	230,31	253,75
2807	1	0,20	0,31	0,40	0,51	0,69	0,85	1,09	1,28	1,45	1,48	1,76	1,98	2,51	2,75
2808	1	0,00	0,00	0,00	0,00	0,00	0,00	0,00	0,00	0,00	0,00	0,00	0,00	0,00	0,00
2809	1	0,20	0,32	0,40	0,51	0,69	0,86	1,09	1,29	1,45	1,48	1,76	1,98	2,51	2,75
2810	1	0,20	0,32	0,40	0,51	0,69	0,86	1,09	1,29	1,45	1,48	1,76	1,98	2,51	2,75
2811	1	0,20	0,32	0,40	0,51	0,69	0,86	1,09	1,29	1,45	1,48	1,76	1,98	2,51	2,75
2812	1	0,20	0,32	0,40	0,51	0,69	0,86	1,09	1,29	1,45	1,48	1,76	1,98	2,51	2,75
2813	1	0,20	0,32	0,40	0,51	0,69	0,86	1,09	1,29	1,45	1,48	1,76	1,98	2,51	2,75
2814	5	26,81	37,57	44,66	54,48	69,53	85,80	106,57	124,98	141,87	139,52	162,42	181,40	231,10	254,61
2815	5	26,81	37,57	44,66	54,48	69,53	85,80	106,57	124,98	141,87	139,52	162,42	181,40	231,10	254,61
2816	5	26,81	37,57	44,66	54,48	69,53	85,80	106,57	124,98	141,87	139,52	162,42	181,40	231,10	254,61
2817	5	26,81	37,57	44,66	54,48	69,53	85,80	106,57	124,98	141,87	139,52	162,42	181,40	231,10	254,61
2818	5	26,81	37,57	44,66	54,48	69,53	85,80	106,57	124,98	141,87	139,52	162,42	181,40	231,10	254,61
2819	5	26,81	37,57	44,66	54,48	69,53	85,80	106,57	124,98	141,87	139,52	162,42	181,40	231,10	254,61
2820	5	29,29	40,94	48,60	59,22	75,43	92,32	113,35	131,93	148,68	146,32	169,37	189,95	242,71	267,06

WALD + CORBE
BERATENDE INGENIEURE

Anlage A.4.13: HQ_T-Tabelle, FGM-Variante P9

FGM		Variante P9													
Kn. Nr.	Abm.	HQ_1	HQ_2	HQ_3	HQ_5	HQ_{10}	HQ_{20}	HQ_{50}	HQ_{100}	HQ_{100k}	HQ_{200}	HQ_{500}	$HQ_{1.000}$	$HQ_{5.000}$	$HQ_{10.000}$
[-]		[m³/s]	[m³/s]	[m³/s]	[m³/s]	[m³/s]	[m³/s]	[m³/s]	[m³/s]	[m³/s]	[m³/s]	[m³/s]	[m³/s]	[m³/s]	[m³/s]
	Abm-Kl.	1	2	3	5	10	20	50	100	100	200	500	1000	5000	10000
1	2	0,00	0,00	0,00	0,00	0,00	0,00	0,00	0,00	0,00	0,00	0,00	0,00	0,00	0,00
2	2	0,00	0,00	0,00	0,00	0,00	0,00	0,00	0,00	0,00	0,00	0,00	0,00	0,00	0,00
3	2	0,00	0,00	0,00	0,00	0,00	0,00	0,00	0,00	0,00	0,00	0,00	0,00	0,00	0,00
4	2	0,00	0,00	0,00	0,00	0,00	0,00	0,00	0,00	0,00	0,00	0,00	0,00	0,00	0,00
5	2	0,00	0,00	0,00	0,00	0,00	0,00	0,00	0,00	0,00	0,00	0,00	0,00	0,00	0,00
6	2	0,00	0,00	0,00	0,00	0,00	0,00	0,00	0,00	0,00	0,00	0,00	0,00	0,00	0,00
7	2	0,00	0,00	0,00	0,00	0,00	0,00	0,00	0,00	0,00	0,00	0,00	0,00	0,00	0,00
8	2	0,00	0,00	0,00	0,00	0,00	0,00	0,00	0,00	0,00	0,00	0,00	0,00	0,00	0,00
9	2	0,00	0,00	0,00	0,00	0,00	0,00	0,00	0,00	0,00	0,00	0,00	0,00	0,00	0,00
10	2	0,00	0,00	0,00	0,00	0,00	0,00	0,00	0,00	0,00	0,00	0,00	0,00	0,00	0,00
11	2	0,00	0,00	0,00	0,00	0,00	0,00	0,00	0,00	0,00	0,00	0,00	0,00	0,00	0,00
12	2	0,00	0,00	0,00	0,00	0,00	0,00	0,00	0,00	0,00	0,00	0,00	0,00	0,00	0,00
13	2	0,00	0,00	0,00	0,00	0,00	0,00	0,00	0,00	0,00	0,00	0,00	0,00	0,00	0,00
14	2	0,00	0,00	0,00	0,00	0,00	0,00	0,00	0,00	0,00	0,00	0,00	0,00	0,00	0,00
15	2	0,00	0,00	0,00	0,00	0,00	0,00	0,00	0,00	0,00	0,00	0,00	0,00	0,00	0,00
16	2	0,00	0,00	0,00	0,00	0,00	0,00	0,00	0,00	0,00	0,00	0,00	0,00	0,00	0,00
17	2	0,00	0,00	0,00	0,00	0,00	0,00	0,00	0,00	0,00	0,00	0,00	0,00	0,00	0,00
18	2	0,00	0,00	0,00	0,00	0,00	0,00	0,00	0,00	0,00	0,00	0,00	0,00	0,00	0,00
19	1	0,02	0,03	0,04	0,05	0,07	0,09	0,12	0,14	0,16	0,17	0,20	0,23	0,31	0,34
20	1	0,02	0,03	0,04	0,05	0,07	0,09	0,12	0,14	0,16	0,17	0,20	0,23	0,31	0,34
21	1	0,02	0,03	0,04	0,05	0,07	0,09	0,12	0,14	0,16	0,17	0,20	0,23	0,31	0,34
22	1	0,04	0,06	0,08	0,10	0,14	0,18	0,24	0,28	0,32	0,34	0,41	0,46	0,60	0,67
23	1	0,01	0,02	0,02	0,03	0,04	0,06	0,07	0,09	0,10	0,11	0,13	0,15	0,18	0,20
24	1	0,05	0,08	0,10	0,14	0,18	0,23	0,31	0,37	0,42	0,44	0,53	0,61	0,78	0,86
25	1	0,02	0,04	0,05	0,06	0,08	0,11	0,14	0,17	0,19	0,19	0,23	0,27	0,34	0,38
26	1	0,02	0,04	0,05	0,06	0,08	0,11	0,14	0,17	0,19	0,19	0,23	0,27	0,34	0,38
27	1	0,02	0,04	0,05	0,06	0,08	0,11	0,14	0,17	0,19	0,19	0,23	0,27	0,34	0,38
28	1	0,01	0,02	0,02	0,03	0,04	0,05	0,06	0,07	0,08	0,09	0,10	0,12	0,16	0,17
29	1	0,01	0,02	0,02	0,03	0,04	0,05	0,06	0,07	0,08	0,09	0,10	0,12	0,16	0,17
30	1	0,01	0,02	0,02	0,03	0,04	0,05	0,06	0,07	0,08	0,09	0,10	0,12	0,16	0,17
31	1	0,70	1,22	1,57	2,09	2,89	3,77	5,14	6,28	7,26	7,53	9,33	10,78	14,40	16,05
32	1	0,70	1,22	1,57	2,09	2,89	3,77	5,14	6,28	7,26	7,53	9,33	10,78	14,40	16,05
33	1	0,70	1,22	1,57	2,09	2,89	3,77	5,14	6,28	7,26	7,53	9,33	10,78	14,40	16,05
34	1	0,70	1,22	1,57	2,09	2,89	3,77	5,14	6,28	7,26	7,53	9,33	10,78	14,40	16,05
35	1	0,70	1,22	1,57	2,09	2,89	3,77	5,14	6,28	7,26	7,53	9,33	10,78	14,40	16,05
36	1	0,70	1,22	1,57	2,09	2,89	3,77	5,14	6,28	7,26	7,53	9,33	10,78	14,40	16,05
37	1	0,70	1,22	1,57	2,09	2,89	3,77	5,14	6,28	7,26	7,53	9,33	10,78	14,40	16,05
38	1	0,70	1,22	1,57	2,09	2,89	3,77	5,14	6,28	7,26	7,53	9,33	10,78	14,40	16,05
39	1	0,70	1,22	1,57	2,09	2,89	3,77	5,14	6,28	7,26	7,53	9,33	10,78	14,40	16,05
40	1	0,70	1,22	1,57	2,09	2,89	3,77	5,14	6,28	7,26	7,53	9,33	10,78	14,40	16,05
41	1	0,70	1,22	1,57	2,09	2,89	3,77	5,14	6,28	7,26	7,53	9,33	10,78	14,40	16,05
42	1	0,52	0,90	1,14	1,50	2,06	2,68	3,63	4,42	5,10	5,28	6,51	7,52	9,99	11,13
43	1	0,52	0,90	1,14	1,50	2,06	2,68	3,63	4,42	5,10	5,28	6,51	7,52	9,99	11,13
44	1	0,52	0,90	1,14	1,50	2,06	2,68	3,63	4,42	5,10	5,28	6,51	7,52	9,99	11,13
45	1	0,52	0,90	1,14	1,50	2,06	2,68	3,63	4,42	5,10	5,28	6,51	7,52	9,99	11,13
46	1	0,52	0,90	1,14	1,50	2,06	2,68	3,63	4,42	5,10	5,28	6,51	7,52	9,99	11,13
47	1	0,52	0,90	1,14	1,50	2,06	2,68	3,63	4,42	5,10	5,28	6,51	7,52	9,99	11,13
48	1	0,52	0,90	1,14	1,50	2,06	2,68	3,63	4,42	5,10	5,28	6,51	7,52	9,99	11,13
49	1	0,52	0,90	1,14	1,50	2,06	2,68	3,63	4,42	5,10	5,28	6,51	7,52	9,99	11,13
50	1	0,52	0,90	1,14	1,50	2,06	2,68	3,63	4,42	5,10	5,28	6,51	7,52	9,99	11,13
51	1	0,52	0,90	1,14	1,50	2,06	2,68	3,63	4,42	5,10	5,28	6,51	7,52	9,99	11,13
52	1	0,52	0,90	1,14	1,50	2,06	2,68	3,63	4,42	5,10	5,28	6,51	7,52	9,99	11,13
53	2	1,09	1,89	2,40	3,18	4,37	5,70	7,74	9,46	10,87	11,34	14,02	16,16	21,63	24,11
54	2	1,09	1,89	2,40	3,18	4,37	5,70	7,74	9,46	10,87	11,34	14,02	16,16	21,63	24,11
55	2	1,08	1,88	2,39	3,17	4,36	5,69	7,73	9,45	10,85	11,32	14,00	16,15	21,60	24,08
56	2	0,99	1,58	2,01	2,68	3,70	4,85	6,77	8,32	9,59	10,02	12,46	14,41	19,39	21,66
57	2	0,99	1,58	2,01	2,68	3,70	4,85	6,77	8,32	9,59	10,02	12,46	14,41	19,39	21,66
58	2	0,99	1,58	2,01	2,68	3,70	4,85	6,77	8,32	9,59	10,02	12,46	14,41	19,39	21,66
59	1	0,77	1,34	1,73	2,30	3,16	4,14	5,65	6,90	7,95	8,26	10,24	11,81	15,78	17,61
60	1	0,77	1,34	1,73	2,30	3,16	4,14	5,65	6,90	7,95	8,26	10,24	11,81	15,78	17,61
61	1	0,77	1,34	1,73	2,30	3,16	4,14	5,65	6,90	7,95	8,26	10,24	11,81	15,78	17,61

WALD + CORBE
BERATENDE INGENIEURE

Anlage A.4.13: HQ_T-Tabelle, FGM-Variante P9

FGM		Variante P9													
Kn. Nr.	Abm.	HQ_1	HQ_2	HQ_3	HQ_5	HQ_{10}	HQ_{20}	HQ_{50}	HQ_{100}	HQ_{100k}	HQ_{200}	HQ_{500}	$HQ_{1.000}$	$HQ_{5.000}$	$HQ_{10.000}$
[-]		[m³/s]	[m³/s]	[m³/s]	[m³/s]	[m³/s]	[m³/s]	[m³/s]	[m³/s]	[m³/s]	[m³/s]	[m³/s]	[m³/s]	[m³/s]	[m³/s]
62	1	0,77	1,34	1,73	2,30	3,16	4,14	5,65	6,90	7,95	8,26	10,24	11,81	15,78	17,61
63	1	0,77	1,34	1,73	2,30	3,16	4,14	5,65	6,90	7,95	8,26	10,24	11,81	15,78	17,61
64	1	0,77	1,34	1,73	2,30	3,16	4,14	5,65	6,90	7,95	8,26	10,24	11,81	15,78	17,61
65	2	1,59	2,41	3,09	4,13	5,72	7,53	10,55	13,03	15,04	15,71	19,59	22,71	30,64	34,29
66	2	1,59	2,41	3,09	4,13	5,72	7,53	10,55	13,03	15,04	15,71	19,59	22,71	30,64	34,29
67	2	1,59	2,41	3,09	4,13	5,72	7,53	10,55	13,03	15,04	15,71	19,59	22,71	30,64	34,29
68	2	1,59	2,41	3,09	4,13	5,72	7,53	10,55	13,03	15,04	15,71	19,59	22,71	30,64	34,29
69	2	1,59	2,41	3,09	4,13	5,72	7,53	10,55	13,03	15,04	15,71	19,59	22,71	30,64	34,29
70	2	1,59	2,41	3,09	4,13	5,72	7,53	10,55	13,03	15,04	15,71	19,59	22,71	30,64	34,29
71	1	0,64	1,11	1,42	1,87	2,57	3,36	4,57	5,60	6,44	6,68	8,27	9,54	12,70	14,17
72	1	0,64	1,11	1,42	1,87	2,57	3,36	4,57	5,60	6,44	6,68	8,27	9,54	12,70	14,17
73	1	0,64	1,11	1,42	1,87	2,57	3,36	4,57	5,60	6,44	6,68	8,27	9,54	12,70	14,17
74	1	0,64	1,11	1,42	1,87	2,57	3,36	4,57	5,60	6,44	6,68	8,27	9,54	12,70	14,17
75	1	0,64	1,11	1,42	1,87	2,57	3,36	4,57	5,60	6,44	6,68	8,27	9,54	12,70	14,17
76	1	0,64	1,11	1,42	1,87	2,57	3,36	4,57	5,60	6,44	6,68	8,27	9,54	12,70	14,17
77	2	2,10	3,29	4,22	5,61	7,74	10,19	14,14	17,47	20,16	21,05	26,22	30,39	40,94	45,84
78	2	2,10	3,29	4,22	5,61	7,74	10,19	14,14	17,47	20,16	21,05	26,22	30,39	40,94	45,84
79	2	2,10	3,29	4,22	5,61	7,74	10,19	14,14	17,46	20,15	21,04	26,21	30,38	40,93	45,82
80	2	2,09	3,10	3,96	5,25	7,40	9,78	13,07	16,01	18,45	19,26	23,98	27,80	37,53	44,91
81	2	2,09	3,10	3,96	5,25	7,40	9,78	13,07	16,01	18,45	19,26	23,98	27,80	37,53	44,91
82	2	2,09	3,10	3,96	5,25	7,40	9,78	13,07	16,01	18,45	19,26	23,98	27,80	37,53	44,91
83	2	0,04	0,06	0,08	0,10	0,14	0,17	0,22	0,26	0,30	0,31	0,37	0,41	0,53	0,58
84	1	0,17	0,30	0,39	0,51	0,70	0,92	1,25	1,53	1,76	1,83	2,27	2,62	3,50	3,90
85	1	0,21	0,36	0,47	0,61	0,84	1,09	1,48	1,80	2,06	2,14	2,64	3,04	4,04	4,50
86	1	0,21	0,36	0,47	0,61	0,84	1,09	1,48	1,80	2,06	2,14	2,64	3,04	4,04	4,50
87	1	0,09	0,14	0,17	0,22	0,30	0,37	0,48	0,56	0,64	0,65	0,78	0,87	1,12	1,22
88	1	0,01	0,01	0,01	0,02	0,03	0,04	0,05	0,06	0,07	0,07	0,09	0,10	0,13	0,15
89	1	0,09	0,15	0,19	0,24	0,32	0,40	0,51	0,61	0,69	0,71	0,85	0,95	1,23	1,34
90	2	2,26	3,33	4,25	5,58	7,88	10,43	13,88	16,99	19,58	20,44	25,44	29,50	39,83	47,89
91	2	2,26	3,33	4,25	4,90	5,00	5,40	6,20	7,00	14,29	15,35	22,16	27,73	39,83	47,84
92	2	2,33	3,45	4,41	5,11	5,24	5,65	6,45	7,21	14,68	15,78	22,76	28,51	40,80	48,96
93	2	2,33	3,45	4,41	5,11	5,24	5,65	6,45	7,21	14,68	15,78	22,76	28,51	40,80	48,96
94	2	2,34	3,46	4,42	5,14	5,25	5,65	6,46	7,23	14,71	15,80	22,78	28,55	40,84	49,02
95	2	2,34	3,46	4,42	5,14	5,25	5,65	6,46	7,23	14,71	15,80	22,78	28,55	40,84	49,02
96	1	0,03	0,05	0,06	0,08	0,11	0,14	0,19	0,22	0,25	0,26	0,32	0,36	0,47	0,51
97	1	0,03	0,05	0,06	0,08	0,11	0,14	0,19	0,22	0,25	0,26	0,32	0,36	0,47	0,51
98	1	0,03	0,05	0,06	0,08	0,11	0,14	0,19	0,22	0,25	0,26	0,32	0,36	0,47	0,51
99	1	0,03	0,05	0,06	0,08	0,11	0,14	0,19	0,22	0,25	0,26	0,32	0,36	0,47	0,51
100	1	0,03	0,05	0,06	0,08	0,11	0,14	0,19	0,22	0,25	0,26	0,32	0,36	0,47	0,51
101	1	0,03	0,05	0,06	0,08	0,11	0,14	0,19	0,22	0,25	0,26	0,32	0,36	0,47	0,51
102	2	2,36	3,49	4,46	5,21	5,31	5,69	6,49	7,27	14,78	15,87	22,88	28,71	41,05	49,29
103	2	2,36	3,49	4,46	5,21	5,31	5,69	6,49	7,27	14,78	15,87	22,88	28,71	41,05	49,29
104	2	2,36	3,49	4,46	5,21	5,31	5,69	6,49	7,27	14,78	15,87	22,88	28,71	41,05	49,29
105	2	2,38	3,53	4,51	5,31	5,48	5,75	6,54	7,34	14,89	15,95	23,01	28,92	41,30	49,64
106	2	2,40	3,56	4,54	5,36	5,55	5,80	6,57	7,37	14,96	16,02	23,11	29,08	41,49	49,87
107	2	2,40	3,56	4,54	5,36	5,55	5,80	6,57	7,37	14,96	16,02	23,11	29,08	41,49	49,87
108	1	0,15	0,20	0,21	0,21	0,21	0,21	0,21	0,21	0,21	0,21	0,21	0,21	0,21	0,21
109	1	0,15	0,20	0,21	0,21	0,21	0,21	0,21	0,21	0,21	0,21	0,21	0,21	0,21	0,21
110	1	0,15	0,20	0,21	0,21	0,21	0,21	0,21	0,21	0,21	0,21	0,21	0,21	0,21	0,21
111	1	0,15	0,20	0,21	0,21	0,21	0,21	0,21	0,21	0,21	0,21	0,21	0,21	0,21	0,21
112	1	0,15	0,20	0,21	0,21	0,21	0,21	0,21	0,21	0,21	0,21	0,21	0,21	0,21	0,21
113	1	0,15	0,20	0,21	0,21	0,21	0,21	0,21	0,21	0,21	0,21	0,21	0,21	0,21	0,21
114	2	2,41	3,56	4,54	5,41	5,64	5,83	6,61	7,39	14,96	16,02	23,11	29,08	41,49	49,87
115	2	2,41	3,56	4,54	5,41	5,64	5,83	6,61	7,39	14,96	16,02	23,11	29,08	41,49	49,87
116	1	0,01	0,01	0,01	0,01	0,02	0,02	0,03	0,03	0,04	0,04	0,05	0,06	0,08	0,08
117	1	0,01	0,01	0,01	0,01	0,02	0,02	0,03	0,03	0,04	0,04	0,05	0,06	0,08	0,08
118	2	2,41	3,56	4,55	5,41	5,66	5,85	6,62	7,39	14,97	16,02	23,11	29,09	41,50	49,89
119	2	2,41	3,56	4,55	5,41	5,66	5,85	6,62	7,39	14,97	16,02	23,11	29,09	41,50	49,89
120	1	0,02	0,03	0,03	0,04	0,06	0,07	0,09	0,11	0,12	0,13	0,15	0,17	0,22	0,25
121	1	0,14	0,25	0,32	0,43	0,59	0,78	1,07	1,32	1,52	1,59	1,97	2,28	3,06	3,44
122	1	0,16	0,27	0,35	0,47	0,65	0,85	1,16	1,42	1,64	1,71	2,12	2,45	3,28	3,67
123	1	0,16	0,27	0,35	0,47	0,65	0,85	1,16	1,42	1,64	1,71	2,12	2,45	3,28	3,67

WALD + CORBE
BERATENDE INGENIEURE

Anlage A.4.13: HQ_T-Tabelle, FGM-Variante P9

FGM		Variante P9													
Kn. Nr.	Abm.	HQ_1	HQ_2	HQ_3	HQ_5	HQ_{10}	HQ_{20}	HQ_{50}	HQ_{100}	HQ_{100k}	HQ_{200}	HQ_{500}	$HQ_{1.000}$	$HQ_{5.000}$	$HQ_{10.000}$
[-]		[m³/s]	[m³/s]	[m³/s]	[m³/s]	[m³/s]	[m³/s]	[m³/s]	[m³/s]	[m³/s]	[m³/s]	[m³/s]	[m³/s]	[m³/s]	[m³/s]
124	1	0,16	0,27	0,35	0,47	0,65	0,85	1,16	1,42	1,64	1,71	2,12	2,45	3,28	3,67
125	1	0,04	0,07	0,09	0,11	0,15	0,19	0,25	0,30	0,34	0,35	0,42	0,48	0,62	0,68
126	1	0,03	0,05	0,07	0,09	0,13	0,17	0,23	0,29	0,33	0,35	0,43	0,50	0,67	0,76
127	1	0,07	0,12	0,16	0,21	0,28	0,36	0,48	0,58	0,67	0,69	0,85	0,98	1,28	1,43
128	1	0,23	0,39	0,51	0,67	0,92	1,21	1,64	2,01	2,31	2,40	2,97	3,42	4,56	5,10
129	1	0,23	0,39	0,51	0,67	0,92	1,21	1,64	2,01	2,31	2,40	2,97	3,42	4,56	5,10
130	1	0,03	0,05	0,07	0,09	0,12	0,15	0,19	0,23	0,26	0,27	0,33	0,37	0,48	0,54
131	1	0,00	0,00	0,01	0,01	0,01	0,01	0,01	0,02	0,02	0,02	0,03	0,03	0,04	0,05
132	1	0,03	0,06	0,07	0,09	0,12	0,16	0,21	0,25	0,28	0,29	0,35	0,40	0,52	0,58
133	1	0,27	0,45	0,58	0,77	1,05	1,37	1,85	2,26	2,59	2,70	3,32	3,83	5,09	5,68
134	1	0,27	0,45	0,58	0,77	1,05	1,37	1,85	2,26	2,59	2,70	3,32	3,83	5,09	5,68
135	1	0,27	0,45	0,58	0,77	1,05	1,37	1,85	2,26	2,59	2,70	3,32	3,83	5,09	5,68
136	2	2,59	3,82	4,83	5,94	6,49	7,02	7,73	8,31	15,77	16,36	23,43	30,03	42,99	51,46
137	2	2,59	3,82	4,83	5,94	6,49	7,02	7,73	8,31	15,77	16,36	23,43	30,03	42,99	51,46
138	2	2,59	3,82	4,83	5,94	6,49	7,02	7,73	8,31	15,77	16,36	23,43	30,03	42,99	51,46
139	2	2,59	3,79	4,78	5,80	6,29	6,69	7,39	7,99	14,44	15,15	22,02	26,36	39,59	45,30
140	2	2,59	3,79	4,78	5,80	6,29	6,69	7,39	7,99	14,44	15,15	22,02	26,36	39,59	45,30
141	2	2,59	3,79	4,78	5,80	6,29	6,69	7,39	7,99	14,44	15,15	22,02	26,36	39,59	45,30
142	1	0,10	0,13	0,14	0,14	0,14	0,14	0,14	0,14	0,14	0,14	0,14	0,14	0,14	0,14
143	1	0,10	0,13	0,14	0,14	0,14	0,14	0,14	0,14	0,14	0,14	0,14	0,14	0,14	0,14
144	1	0,10	0,13	0,14	0,14	0,14	0,14	0,14	0,14	0,14	0,14	0,14	0,14	0,14	0,14
145	1	0,10	0,13	0,14	0,14	0,14	0,14	0,14	0,14	0,14	0,14	0,14	0,14	0,14	0,14
146	1	0,10	0,13	0,14	0,14	0,14	0,14	0,14	0,14	0,14	0,14	0,14	0,14	0,14	0,14
147	1	0,10	0,13	0,14	0,14	0,14	0,14	0,14	0,14	0,14	0,14	0,14	0,14	0,14	0,14
148	2	2,59	3,79	4,78	5,80	6,32	6,73	7,39	7,99	14,45	15,15	22,02	26,36	39,59	45,30
149	2	2,59	3,79	4,78	5,80	6,32	6,73	7,39	7,99	14,45	15,15	22,02	26,36	39,59	45,30
150	2	2,59	3,79	4,78	5,80	6,32	6,73	7,39	7,99	14,45	15,15	22,02	26,36	39,59	45,30
151	2	2,59	3,79	4,78	5,80	6,32	6,73	7,39	7,99	14,45	15,15	22,02	26,36	39,59	45,30
152	2	2,59	3,79	4,78	5,80	6,32	6,73	7,39	7,99	14,45	15,15	22,02	26,36	39,59	45,30
153	2	2,59	3,79	4,78	5,80	6,32	6,73	7,39	7,99	14,45	15,15	22,02	26,36	39,59	45,30
154	1	0,12	0,15	0,16	0,16	0,16	0,16	0,16	0,16	0,16	0,16	0,16	0,16	0,16	0,16
155	1	0,12	0,15	0,16	0,16	0,16	0,16	0,16	0,16	0,16	0,16	0,16	0,16	0,16	0,16
156	1	0,12	0,15	0,16	0,16	0,16	0,16	0,16	0,16	0,16	0,16	0,16	0,16	0,16	0,16
157	1	0,12	0,15	0,16	0,16	0,16	0,16	0,16	0,16	0,16	0,16	0,16	0,16	0,16	0,16
158	1	0,12	0,15	0,16	0,16	0,16	0,16	0,16	0,16	0,16	0,16	0,16	0,16	0,16	0,16
159	1	0,12	0,15	0,16	0,16	0,16	0,16	0,16	0,16	0,16	0,16	0,16	0,16	0,16	0,16
160	2	2,60	3,79	4,78	5,80	6,36	6,77	7,39	7,99	14,45	15,15	22,02	26,36	39,59	45,30
161	2	2,60	3,79	4,78	5,80	6,36	6,77	7,39	7,99	14,45	15,15	22,02	26,36	39,59	45,30
162	2	2,60	3,79	4,78	5,80	6,36	6,77	7,39	7,99	14,45	15,15	22,02	26,36	39,59	45,30
163	2	2,60	3,79	4,78	5,80	6,36	6,77	7,39	7,99	14,45	15,15	22,02	26,36	39,59	45,30
164	2	2,60	3,79	4,78	5,80	6,36	6,77	7,39	7,99	14,45	15,15	22,02	26,36	39,59	45,30
165	2	2,60	3,79	4,78	5,80	6,36	6,77	7,39	7,99	14,45	15,15	22,02	26,36	39,59	45,30
166	1	0,09	0,11	0,12	0,12	0,12	0,12	0,12	0,12	0,12	0,12	0,12	0,12	0,12	0,12
167	1	0,09	0,11	0,12	0,12	0,12	0,12	0,12	0,12	0,12	0,12	0,12	0,12	0,12	0,12
168	1	0,09	0,11	0,12	0,12	0,12	0,12	0,12	0,12	0,12	0,12	0,12	0,12	0,12	0,12
169	1	0,09	0,11	0,12	0,12	0,12	0,12	0,12	0,12	0,12	0,12	0,12	0,12	0,12	0,12
170	1	0,09	0,11	0,12	0,12	0,12	0,12	0,12	0,12	0,12	0,12	0,12	0,12	0,12	0,12
171	1	0,09	0,11	0,12	0,12	0,12	0,12	0,12	0,12	0,12	0,12	0,12	0,12	0,12	0,12
172	2	2,61	3,80	4,78	5,80	6,39	6,81	7,43	8,02	14,45	15,15	22,02	26,36	39,60	45,30
173	2	2,61	3,80	4,78	5,80	6,39	6,81	7,43	8,02	14,45	15,15	22,02	26,36	39,60	45,30
174	2	2,61	3,80	4,78	5,80	6,39	6,81	7,43	8,02	14,45	15,15	22,02	26,36	39,60	45,30
175	2	2,61	3,81	4,79	5,81	6,41	6,84	7,47	8,06	14,46	15,16	22,04	26,38	39,63	45,34
176	2	2,61	3,81	4,79	5,81	6,41	6,84	7,47	8,06	14,46	15,16	22,04	26,38	39,63	45,34
177	2	2,61	3,81	4,79	5,81	6,41	6,84	7,47	8,06	14,46	15,16	22,04	26,38	39,63	45,34
178	1	1,06	1,38	1,48	1,48	1,48	1,48	1,48	1,48	1,48	1,48	1,48	1,48	1,48	1,48
179	1	1,06	1,38	1,48	1,48	1,48	1,48	1,48	1,48	1,48	1,48	1,48	1,48	1,48	1,48
180	1	1,06	1,38	1,48	1,48	1,48	1,48	1,48	1,48	1,48	1,48	1,48	1,48	1,48	1,48
181	1	1,06	1,38	1,48	1,48	1,48	1,48	1,48	1,48	1,48	1,48	1,48	1,48	1,48	1,48
182	1	1,06	1,38	1,48	1,48	1,48	1,48	1,48	1,48	1,48	1,48	1,48	1,48	1,48	1,48
183	1	1,06	1,38	1,48	1,48	1,48	1,48	1,48	1,48	1,48	1,48	1,48	1,48	1,48	1,48
184	2	2,70	3,91	4,79	5,96	6,78	7,30	8,17	8,86	14,46	15,16	22,04	26,38	39,63	45,34
185	2	2,70	3,91	4,79	5,96	6,78	7,30	8,17	8,86	14,46	15,16	22,04	26,38	39,63	45,34

WALD + CORBE
BERATENDE INGENIEURE

Anlage A.4.13: HQ_T-Tabelle, FGM-Variante P9

FGM		Variante P9													
Kn. Nr.	Abm.	HQ_1	HQ_2	HQ_3	HQ_5	HQ_{10}	HQ_{20}	HQ_{50}	HQ_{100}	HQ_{100k}	HQ_{200}	HQ_{500}	$HQ_{1.000}$	$HQ_{5.000}$	$HQ_{10.000}$
[-]		[m³/s]	[m³/s]	[m³/s]	[m³/s]	[m³/s]	[m³/s]	[m³/s]	[m³/s]	[m³/s]	[m³/s]	[m³/s]	[m³/s]	[m³/s]	[m³/s]
186	2	2,70	3,91	4,79	5,96	6,78	7,30	8,17	8,86	14,46	15,16	22,04	26,38	39,63	45,34
187	2	2,70	3,91	4,79	5,96	6,78	7,30	8,17	8,86	14,46	15,16	22,04	26,38	39,63	45,34
188	2	2,70	3,91	4,79	5,96	6,78	7,30	8,17	8,86	14,46	15,16	22,04	26,38	39,63	45,34
189	2	2,70	3,91	4,79	5,96	6,78	7,30	8,17	8,86	14,46	15,16	22,04	26,38	39,63	45,34
190	1	0,25	0,33	0,35	0,35	0,35	0,35	0,35	0,35	0,35	0,35	0,35	0,35	0,35	0,35
191	1	0,04	0,06	0,08	0,10	0,13	0,16	0,21	0,25	0,29	0,30	0,36	0,41	0,52	0,58
192	1	0,04	0,06	0,08	0,10	0,13	0,16	0,21	0,25	0,29	0,30	0,36	0,41	0,52	0,58
193	1	0,25	0,33	0,35	0,35	0,35	0,35	0,35	0,35	0,35	0,35	0,35	0,35	0,35	0,35
194	1	0,25	0,33	0,35	0,35	0,35	0,35	0,35	0,35	0,35	0,35	0,35	0,35	0,35	0,35
195	1	0,25	0,33	0,35	0,35	0,35	0,35	0,35	0,35	0,35	0,35	0,35	0,35	0,35	0,35
196	2	2,72	3,94	4,82	6,00	6,87	7,40	8,37	9,08	14,46	15,16	22,04	26,38	39,63	45,34
197	2	2,72	3,94	4,82	6,00	6,87	7,40	8,37	9,08	14,46	15,16	22,04	26,38	39,63	45,34
198	2	2,72	3,94	4,82	6,00	6,87	7,40	8,37	9,08	14,46	15,16	22,04	26,38	39,63	45,34
199	2	2,72	3,94	4,82	6,00	6,87	7,40	8,37	9,08	14,46	15,16	22,04	26,38	39,63	45,34
200	2	2,72	3,94	4,82	6,00	6,87	7,40	8,37	9,08	14,46	15,16	22,04	26,38	39,63	45,34
201	2	2,72	3,94	4,82	6,00	6,87	7,40	8,37	9,08	14,46	15,16	22,04	26,38	39,63	45,34
202	1	0,09	0,12	0,13	0,13	0,13	0,13	0,13	0,13	0,13	0,13	0,13	0,13	0,13	0,13
203	1	0,09	0,12	0,13	0,13	0,13	0,13	0,13	0,13	0,13	0,13	0,13	0,13	0,13	0,13
204	1	0,09	0,12	0,13	0,13	0,13	0,13	0,13	0,13	0,13	0,13	0,13	0,13	0,13	0,13
205	1	0,09	0,12	0,13	0,13	0,13	0,13	0,13	0,13	0,13	0,13	0,13	0,13	0,13	0,13
206	1	0,09	0,12	0,13	0,13	0,13	0,13	0,13	0,13	0,13	0,13	0,13	0,13	0,13	0,13
207	1	0,09	0,12	0,13	0,13	0,13	0,13	0,13	0,13	0,13	0,13	0,13	0,13	0,13	0,13
208	2	2,72	3,94	4,83	6,01	6,90	7,44	8,39	9,11	14,46	15,17	22,05	26,38	39,63	45,34
209	2	2,72	3,94	4,83	6,01	6,90	7,44	8,39	9,11	14,46	15,17	22,05	26,38	39,63	45,34
210	2	2,72	3,94	4,83	6,01	6,90	7,44	8,39	9,11	14,46	15,17	22,05	26,38	39,63	45,34
211	2	2,72	3,94	4,83	6,01	6,90	7,44	8,39	9,11	14,46	15,17	22,05	26,38	39,63	45,34
212	2	2,72	3,94	4,83	6,01	6,90	7,44	8,39	9,11	14,46	15,17	22,05	26,38	39,63	45,34
213	2	2,72	3,94	4,83	6,01	6,90	7,44	8,39	9,11	14,46	15,17	22,05	26,38	39,63	45,34
214	1	0,26	0,33	0,36	0,36	0,36	0,36	0,36	0,36	0,36	0,36	0,36	0,36	0,36	0,36
215	1	0,26	0,33	0,36	0,36	0,36	0,36	0,36	0,36	0,36	0,36	0,36	0,36	0,36	0,36
216	1	0,26	0,33	0,36	0,36	0,36	0,36	0,36	0,36	0,36	0,36	0,36	0,36	0,36	0,36
217	1	0,26	0,33	0,36	0,36	0,36	0,36	0,36	0,36	0,36	0,36	0,36	0,36	0,36	0,36
218	1	0,26	0,33	0,36	0,36	0,36	0,36	0,36	0,36	0,36	0,36	0,36	0,36	0,36	0,36
219	1	0,26	0,33	0,36	0,36	0,36	0,36	0,36	0,36	0,36	0,36	0,36	0,36	0,36	0,36
220	2	2,74	3,96	4,84	6,04	6,98	7,54	8,50	9,33	14,46	15,17	22,05	26,38	39,63	45,34
221	2	2,74	3,96	4,84	6,04	6,98	7,54	8,50	9,33	14,46	15,17	22,05	26,38	39,63	45,34
222	2	2,74	3,96	4,84	6,04	6,98	7,54	8,50	9,33	14,46	15,17	22,05	26,38	39,63	45,34
223	2	2,74	3,96	4,84	6,04	6,98	7,54	8,50	9,33	14,46	15,17	22,05	26,38	39,63	45,34
224	2	2,74	3,96	4,84	6,04	6,98	7,54	8,50	9,33	14,46	15,17	22,05	26,38	39,63	45,34
225	2	2,74	3,96	4,84	6,04	6,98	7,54	8,50	9,33	14,46	15,17	22,05	26,38	39,63	45,34
226	1	0,01	0,01	0,01	0,01	0,02	0,02	0,03	0,04	0,04	0,04	0,05	0,06	0,07	0,08
227	1	0,00	0,00	0,00	0,00	0,00	0,00	0,00	0,00	0,00	0,00	0,00	0,00	0,00	0,00
228	1	0,01	0,01	0,01	0,02	0,02	0,02	0,03	0,04	0,04	0,04	0,05	0,06	0,07	0,08
229	1	0,01	0,01	0,01	0,02	0,02	0,02	0,03	0,04	0,04	0,04	0,05	0,06	0,07	0,08
230	1	0,04	0,07	0,09	0,11	0,15	0,19	0,24	0,29	0,33	0,34	0,41	0,46	0,60	0,66
231	1	0,04	0,07	0,09	0,11	0,15	0,19	0,24	0,29	0,33	0,34	0,41	0,46	0,60	0,66
232	1	0,04	0,07	0,09	0,11	0,15	0,19	0,24	0,29	0,33	0,34	0,41	0,46	0,60	0,66
233	2	2,77	4,01	4,90	6,12	7,11	7,69	8,71	9,59	14,55	15,26	22,21	26,54	39,90	45,66
234	2	2,73	3,94	4,76	5,92	6,69	7,41	8,20	8,78	13,19	13,89	20,40	25,00	36,17	41,59
235	2	2,73	3,94	4,76	5,92	6,69	7,41	8,20	8,78	13,19	13,89	20,40	25,00	36,17	41,59
236	2	2,73	3,94	4,76	5,91	6,67	7,38	8,17	8,76	13,16	13,86	20,35	24,95	36,07	41,48
237	2	2,73	3,94	4,76	5,91	6,67	7,38	8,17	8,76	13,16	13,86	20,35	24,95	36,07	41,48
238	2	2,73	3,94	4,76	5,91	6,67	7,38	8,17	8,76	13,16	13,86	20,35	24,95	36,07	41,48
239	1	0,37	0,59	0,75	0,96	1,29	1,61	2,06	2,42	2,72	2,80	3,32	3,74	4,74	5,19
240	1	0,14	0,22	0,28	0,37	0,51	0,66	0,88	1,06	1,22	1,26	1,54	1,76	2,32	2,58
241	1	0,50	0,80	1,02	1,32	1,79	2,24	2,90	3,44	3,90	4,01	4,80	5,44	6,99	7,70
242	1	0,50	0,80	1,02	1,32	1,79	2,24	2,90	3,44	3,90	4,01	4,80	5,44	6,99	7,70
243	1	0,50	0,80	1,02	1,32	1,79	2,24	2,90	3,44	3,90	4,01	4,80	5,44	6,99	7,70
244	1	0,50	0,80	1,02	1,32	1,79	2,24	2,90	3,44	3,90	4,01	4,80	5,44	6,99	7,70
245	1	0,50	0,80	1,02	1,32	1,79	2,24	2,90	3,44	3,90	4,01	4,80	5,44	6,99	7,70
246	2	3,19	4,61	5,60	6,99	8,21	9,37	10,76	11,82	15,35	16,15	23,57	28,84	40,95	47,02
247	2	3,19	4,61	5,60	6,99	8,21	9,37	10,76	11,82	15,35	16,15	23,57	28,84	40,95	47,02

WALD + CORBE
BERATENDE INGENIEURE

Anlage A.4.13: HQ_T-Tabelle, FGM-Variante P9

FGM		Variante P9													
Kn. Nr.	Abm.	HQ_1	HQ_2	HQ_3	HQ_5	HQ_{10}	HQ_{20}	HQ_{50}	HQ_{100}	HQ_{100k}	HQ_{200}	HQ_{500}	$HQ_{1.000}$	$HQ_{5.000}$	$HQ_{10.000}$
[-]		[m³/s]	[m³/s]	[m³/s]	[m³/s]	[m³/s]	[m³/s]	[m³/s]	[m³/s]	[m³/s]	[m³/s]	[m³/s]	[m³/s]	[m³/s]	[m³/s]
248	2	3,19	4,60	5,59	6,97	8,17	9,33	10,72	11,79	15,30	16,09	23,48	28,76	40,75	46,82
249	2	3,19	4,60	5,59	6,97	8,17	9,33	10,72	11,79	15,30	16,09	23,48	28,76	40,75	46,82
250	2	3,19	4,60	5,59	6,97	8,17	9,33	10,72	11,79	15,30	16,09	23,48	28,76	40,75	46,82
251	2	3,19	4,60	5,59	6,97	8,17	9,33	10,72	11,79	15,30	16,09	23,48	28,76	40,75	46,82
252	1	0,10	0,16	0,20	0,25	0,34	0,42	0,53	0,62	0,70	0,71	0,86	0,96	1,21	1,32
253	1	0,00	0,00	0,00	0,00	0,00	0,00	0,00	0,00	0,00	0,00	0,00	0,00	0,00	0,00
254	1	0,10	0,16	0,20	0,25	0,34	0,42	0,53	0,62	0,70	0,71	0,86	0,96	1,21	1,32
255	1	0,10	0,16	0,20	0,25	0,34	0,42	0,53	0,62	0,70	0,71	0,86	0,96	1,21	1,32
256	1	0,10	0,16	0,20	0,25	0,34	0,42	0,53	0,62	0,70	0,71	0,86	0,96	1,21	1,32
257	1	0,10	0,16	0,20	0,25	0,34	0,42	0,53	0,62	0,70	0,71	0,86	0,96	1,21	1,32
258	1	0,10	0,16	0,20	0,25	0,34	0,42	0,53	0,62	0,70	0,71	0,86	0,96	1,21	1,32
259	2	3,29	4,74	5,77	7,19	8,47	9,70	11,18	12,33	15,86	16,67	24,26	29,67	41,83	48,01
260	2	3,29	4,74	5,77	7,19	8,47	9,70	11,18	12,33	15,86	16,67	24,26	29,67	41,83	48,01
261	2	3,29	4,74	5,77	7,19	8,47	9,70	11,18	12,33	15,86	16,67	24,26	29,67	41,83	48,01
262	2	3,29	4,74	5,77	7,19	8,47	9,70	11,18	12,33	15,86	16,67	24,26	29,67	41,83	48,01
263	2	3,29	4,74	5,77	7,19	8,47	9,70	11,18	12,33	15,86	16,67	24,26	29,67	41,83	48,01
264	2	3,29	4,74	5,77	7,19	8,47	9,70	11,18	12,33	15,86	16,67	24,26	29,67	41,83	48,01
265	2	3,29	4,74	5,77	7,19	8,47	9,70	11,18	12,33	15,86	16,67	24,26	29,67	41,83	48,01
266	2	3,29	4,74	5,77	7,19	8,47	9,70	11,18	12,33	15,86	16,67	24,26	29,67	41,83	48,01
267	2	3,29	4,74	5,77	7,19	8,47	9,70	11,18	12,33	15,86	16,67	24,26	29,67	41,83	48,01
268	2	3,29	4,74	5,77	7,19	8,47	9,70	11,18	12,33	15,86	16,67	24,26	29,67	41,83	48,01
269	2	3,29	4,74	5,77	7,19	8,47	9,70	11,18	12,33	15,86	16,67	24,26	29,67	41,83	48,01
270	2	3,29	4,74	5,77	7,19	8,47	9,70	11,18	12,33	15,86	16,67	24,26	29,67	41,83	48,01
271	1	0,27	0,45	0,59	0,79	1,11	1,48	2,05	2,53	2,94	3,06	3,84	4,46	6,04	6,77
272	1	0,27	0,45	0,59	0,79	1,11	1,48	2,05	2,53	2,94	3,06	3,84	4,46	6,04	6,77
273	1	0,27	0,45	0,59	0,79	1,11	1,48	2,05	2,53	2,94	3,06	3,84	4,46	6,04	6,77
274	1	0,27	0,45	0,59	0,79	1,11	1,48	2,05	2,53	2,94	3,06	3,84	4,46	6,04	6,77
275	1	0,27	0,45	0,59	0,79	1,11	1,48	2,05	2,53	2,94	3,06	3,84	4,46	6,04	6,77
276	1	0,27	0,45	0,59	0,79	1,11	1,48	2,05	2,53	2,94	3,06	3,84	4,46	6,04	6,77
277	1	0,27	0,45	0,59	0,79	1,11	1,48	2,05	2,53	2,94	3,06	3,84	4,46	6,04	6,77
278	1	0,27	0,45	0,59	0,79	1,11	1,48	2,05	2,53	2,94	3,06	3,84	4,46	6,04	6,77
279	1	0,27	0,45	0,59	0,79	1,11	1,48	2,05	2,53	2,94	3,06	3,84	4,46	6,04	6,77
280	1	0,27	0,45	0,59	0,79	1,11	1,48	2,05	2,53	2,94	3,06	3,84	4,46	6,04	6,77
281	1	0,27	0,45	0,59	0,79	1,11	1,48	2,05	2,53	2,94	3,06	3,84	4,46	6,04	6,77
282	1	0,07	0,09	0,09	0,09	0,09	0,09	0,09	0,09	0,09	0,09	0,09	0,09	0,09	0,09
283	1	0,07	0,09	0,09	0,09	0,09	0,09	0,09	0,09	0,09	0,09	0,09	0,09	0,09	0,09
284	1	0,04	0,05	0,06	0,06	0,06	0,06	0,06	0,06	0,06	0,06	0,06	0,06	0,06	0,06
285	1	0,04	0,05	0,06	0,06	0,06	0,06	0,06	0,06	0,06	0,06	0,06	0,06	0,06	0,06
286	1	0,01	0,02	0,03	0,04	0,05	0,06	0,08	0,09	0,10	0,11	0,13	0,15	0,20	0,22
287	1	0,03	0,05	0,07	0,09	0,12	0,17	0,23	0,29	0,34	0,36	0,45	0,53	0,72	0,82
288	1	0,04	0,07	0,09	0,12	0,17	0,23	0,32	0,38	0,44	0,46	0,58	0,67	0,92	1,03
289	1	0,04	0,07	0,09	0,12	0,17	0,23	0,32	0,38	0,44	0,46	0,58	0,67	0,92	1,03
290	1	0,00	0,00	0,00	0,00	0,00	0,00	0,00	0,00	0,00	0,00	0,00	0,00	0,00	0,00
291	1	0,03	0,04	0,06	0,07	0,10	0,14	0,19	0,24	0,28	0,30	0,37	0,44	0,60	0,68
292	1	0,03	0,04	0,06	0,07	0,10	0,14	0,20	0,24	0,28	0,30	0,37	0,44	0,60	0,68
293	1	0,03	0,04	0,06	0,07	0,10	0,14	0,20	0,24	0,28	0,30	0,37	0,44	0,60	0,68
294	2	0,00	0,00	0,00	0,00	0,00	0,00	0,00	0,00	0,00	0,00	0,00	0,00	0,00	0,00
295	2	0,00	0,00	0,00	0,00	0,00	0,00	0,00	0,00	0,00	0,00	0,00	0,00	0,00	0,00
296	2	0,00	0,00	0,00	0,00	0,00	0,00	0,00	0,00	0,00	0,00	0,00	0,00	0,00	0,00
297	2	0,00	0,00	0,00	0,00	0,00	0,00	0,00	0,00	0,00	0,00	0,00	0,00	0,00	0,00
298	2	0,00	0,00	0,00	0,00	0,00	0,00	0,00	0,00	0,00	0,00	0,00	0,00	0,00	0,00
299	2	0,00	0,00	0,00	0,00	0,00	0,00	0,00	0,00	0,00	0,00	0,00	0,00	0,00	0,00
300	2	0,00	0,00	0,00	0,00	0,00	0,00	0,00	0,00	0,00	0,00	0,00	0,00	0,00	0,00
301	2	0,00	0,00	0,00	0,00	0,00	0,00	0,00	0,00	0,00	0,00	0,00	0,00	0,00	0,00
302	2	0,00	0,00	0,00	0,00	0,00	0,00	0,00	0,00	0,00	0,00	0,00	0,00	0,00	0,00
303	2	0,00	0,00	0,00	0,00	0,00	0,00	0,00	0,00	0,00	0,00	0,00	0,00	0,00	0,00
304	2	0,00	0,00	0,00	0,00	0,00	0,00	0,00	0,00	0,00	0,00	0,00	0,00	0,00	0,00
305	2	0,00	0,00	0,00	0,00	0,00	0,00	0,00	0,00	0,00	0,00	0,00	0,00	0,00	0,00
306	2	0,00	0,00	0,00	0,00	0,00	0,00	0,00	0,00	0,00	0,00	0,00	0,00	0,00	0,00
307	2	0,00	0,00	0,00	0,00	0,00	0,00	0,00	0,00	0,00	0,00	0,00	0,00	0,00	0,00
308	2	0,00	0,00	0,00	0,00	0,00	0,00	0,00	0,00	0,00	0,00	0,00	0,00	0,00	0,00
309	2	0,00	0,00	0,00	0,00	0,00	0,00	0,00	0,00	0,00	0,00	0,00	0,00	0,00	0,00

WALD + CORBE
BERATENDE INGENIEURE

Anlage A.4.13: HQ_T-Tabelle, FGM-Variante P9

FGM		Variante P9													
Kn. Nr.	Abm.	HQ_1	HQ_2	HQ_3	HQ_5	HQ_{10}	HQ_{20}	HQ_{50}	HQ_{100}	HQ_{100k}	HQ_{200}	HQ_{500}	$HQ_{1.000}$	$HQ_{5.000}$	$HQ_{10.000}$
[-]		[m³/s]	[m³/s]	[m³/s]	[m³/s]	[m³/s]	[m³/s]	[m³/s]	[m³/s]	[m³/s]	[m³/s]	[m³/s]	[m³/s]	[m³/s]	[m³/s]
310	2	0,00	0,00	0,00	0,00	0,00	0,00	0,00	0,00	0,00	0,00	0,00	0,00	0,00	0,00
311	2	0,57	0,85	1,04	1,34	1,86	2,41	3,22	3,89	4,49	4,63	5,69	6,53	8,64	9,63
312	2	0,27	0,45	0,58	0,77	1,05	1,37	1,87	2,28	2,62	2,73	3,38	3,89	5,20	5,80
313	2	0,00	0,00	0,00	0,00	0,00	0,00	0,00	0,00	0,00	0,00	0,00	0,00	0,00	0,00
314	2	0,84	1,25	1,57	2,05	2,82	3,67	4,93	5,96	6,88	7,11	8,76	10,09	13,40	14,94
315	2	0,84	1,25	1,57	2,05	2,82	3,67	4,93	5,96	6,88	7,11	8,76	10,09	13,40	14,94
316	2	0,84	1,25	1,57	2,05	2,82	3,67	4,93	5,96	6,88	7,11	8,76	10,09	13,40	14,94
317	2	0,84	1,25	1,57	2,05	2,82	3,67	4,93	5,96	6,88	7,11	8,76	10,09	13,40	14,94
318	2	0,84	1,25	1,57	2,05	2,82	3,67	4,93	5,96	6,88	7,11	8,76	10,09	13,40	14,94
319	2	0,84	1,25	1,57	2,05	2,82	3,67	4,93	5,96	6,88	7,11	8,76	10,09	13,40	14,94
320	2	0,84	1,25	1,57	2,05	2,82	3,67	4,93	5,96	6,88	7,11	8,76	10,09	13,40	14,94
321	2	0,84	1,25	1,57	2,05	2,82	3,67	4,93	5,96	6,88	7,11	8,76	10,09	13,40	14,94
322	2	0,84	1,25	1,57	2,05	2,82	3,67	4,93	5,96	6,88	7,11	8,76	10,09	13,40	14,94
323	2	0,84	1,25	1,57	2,05	2,82	3,67	4,93	5,96	6,88	7,11	8,76	10,09	13,40	14,94
324	1	0,04	0,07	0,09	0,12	0,16	0,21	0,28	0,34	0,39	0,40	0,50	0,57	0,75	0,84
325	1	0,28	0,48	0,62	0,82	1,12	1,46	1,99	2,43	2,81	2,91	3,61	4,16	5,56	6,19
326	1	0,32	0,55	0,70	0,93	1,27	1,66	2,26	2,76	3,18	3,30	4,09	4,71	6,29	7,00
327	1	0,32	0,55	0,70	0,93	1,27	1,66	2,26	2,76	3,18	3,30	4,09	4,71	6,29	7,00
328	1	0,32	0,55	0,70	0,93	1,27	1,66	2,26	2,76	3,18	3,30	4,09	4,71	6,29	7,00
329	1	0,32	0,55	0,70	0,93	1,27	1,66	2,26	2,76	3,18	3,30	4,09	4,71	6,29	7,00
330	1	0,32	0,55	0,70	0,93	1,27	1,66	2,26	2,76	3,18	3,30	4,09	4,71	6,29	7,00
331	1	0,32	0,55	0,70	0,93	1,27	1,66	2,26	2,76	3,18	3,30	4,09	4,71	6,29	7,00
332	1	0,32	0,55	0,70	0,93	1,27	1,66	2,26	2,76	3,18	3,30	4,09	4,71	6,29	7,00
333	1	0,32	0,55	0,70	0,93	1,27	1,66	2,26	2,76	3,18	3,30	4,09	4,71	6,29	7,00
334	1	0,32	0,55	0,70	0,93	1,27	1,66	2,26	2,76	3,18	3,30	4,09	4,71	6,29	7,00
335	1	0,32	0,55	0,70	0,93	1,27	1,66	2,26	2,76	3,18	3,30	4,09	4,71	6,29	7,00
336	2	1,12	1,72	2,18	2,87	3,90	5,09	6,87	8,37	9,58	9,98	12,30	14,17	18,87	21,05
337	2	1,12	1,72	2,18	2,87	3,90	5,09	6,87	8,37	9,58	9,98	12,30	14,17	18,87	21,05
338	2	1,12	1,72	2,18	2,87	3,90	5,08	6,87	8,37	9,58	9,97	12,29	14,16	18,86	21,04
339	2	1,12	1,72	2,18	2,87	3,90	5,08	6,87	8,37	9,58	9,97	12,29	14,16	18,86	21,04
340	2	1,12	1,72	2,18	2,87	3,90	5,08	6,87	8,37	9,58	9,97	12,29	14,16	18,86	21,04
341	2	1,12	1,72	2,18	2,87	3,90	5,08	6,87	8,37	9,58	9,97	12,29	14,16	18,86	21,04
342	1	0,01	0,02	0,03	0,04	0,05	0,06	0,09	0,11	0,12	0,13	0,16	0,19	0,25	0,28
343	1	0,25	0,41	0,54	0,71	0,98	1,29	1,79	2,23	2,60	2,70	3,41	3,97	5,42	6,09
344	1	0,00	0,00	0,00	0,00	0,00	0,00	0,00	0,00	0,00	0,00	0,00	0,00	0,00	0,00
345	1	0,26	0,43	0,56	0,74	1,02	1,34	1,88	2,34	2,72	2,83	3,56	4,15	5,66	6,37
346	1	0,26	0,43	0,56	0,74	1,02	1,34	1,88	2,34	2,72	2,83	3,56	4,15	5,66	6,37
347	1	0,26	0,43	0,56	0,74	1,02	1,34	1,88	2,34	2,72	2,83	3,56	4,15	5,66	6,37
348	1	0,26	0,43	0,56	0,74	1,02	1,34	1,88	2,34	2,72	2,83	3,56	4,15	5,66	6,37
349	1	0,26	0,43	0,56	0,74	1,02	1,34	1,88	2,34	2,72	2,83	3,56	4,15	5,66	6,37
350	2	1,31	2,02	2,58	3,39	4,63	6,03	8,19	10,00	11,46	11,94	14,76	17,03	22,75	25,41
351	2	1,31	2,02	2,58	3,39	4,63	6,03	8,19	10,00	11,46	11,94	14,76	17,03	22,75	25,41
352	2	1,31	2,02	2,58	3,39	4,63	6,03	8,19	10,00	11,46	11,94	14,76	17,03	22,75	25,41
353	2	1,31	2,02	2,58	3,39	4,63	6,03	8,19	10,00	11,46	11,94	14,76	17,03	22,75	25,41
354	2	1,31	2,02	2,58	3,39	4,63	6,03	8,19	10,00	11,46	11,94	14,76	17,03	22,75	25,41
355	2	1,31	2,02	2,58	3,39	4,63	6,03	8,19	10,00	11,46	11,94	14,76	17,03	22,75	25,41
356	1	0,04	0,06	0,08	0,11	0,15	0,20	0,27	0,33	0,39	0,40	0,50	0,58	0,78	0,88
357	1	0,08	0,13	0,16	0,21	0,30	0,39	0,54	0,67	0,78	0,81	1,02	1,19	1,62	1,82
358	1	0,00	0,00	0,00	0,00	0,00	0,00	0,00	0,00	0,00	0,00	0,00	0,00	0,00	0,00
359	1	0,11	0,18	0,24	0,31	0,44	0,58	0,81	1,00	1,16	1,21	1,52	1,77	2,40	2,70
360	1	0,11	0,18	0,24	0,31	0,44	0,58	0,81	1,00	1,16	1,21	1,52	1,77	2,40	2,70
361	1	0,11	0,18	0,24	0,31	0,44	0,58	0,81	1,00	1,16	1,21	1,52	1,77	2,40	2,70
362	1	0,11	0,18	0,24	0,31	0,44	0,58	0,81	1,00	1,16	1,21	1,52	1,77	2,40	2,70
363	1	0,11	0,18	0,24	0,31	0,44	0,58	0,81	1,00	1,16	1,21	1,52	1,77	2,40	2,70
364	2	1,39	2,17	2,77	3,65	4,98	6,49	8,82	10,79	12,37	12,89	15,95	18,42	24,63	27,52
365	2	1,39	2,17	2,77	3,65	4,98	6,49	8,82	10,79	12,37	12,89	15,95	18,42	24,63	27,52
366	2	1,39	2,17	2,77	3,65	4,98	6,49	8,82	10,79	12,37	12,89	15,95	18,42	24,63	27,52
367	2	1,39	2,17	2,77	3,65	4,98	6,49	8,82	10,79	12,37	12,89	15,95	18,42	24,63	27,52
368	2	1,39	2,17	2,77	3,65	4,98	6,49	8,82	10,79	12,37	12,89	15,95	18,42	24,63	27,52
369	2	1,39	2,17	2,77	3,65	4,98	6,49	8,82	10,79	12,37	12,89	15,95	18,42	24,63	27,52
370	1	0,20	0,33	0,43	0,58	0,81	1,07	1,48	1,82	2,11	2,20	2,74	3,18	4,28	4,80
371	1	0,20	0,33	0,43	0,58	0,81	1,07	1,48	1,82	2,11	2,20	2,74	3,18	4,28	4,80

WALD + CORBE
BERATENDE INGENIEURE

Anlage A.4.13: HQ_T-Tabelle, FGM-Variante P9

FGM		Variante P9													
Kn. Nr.	Abm.	HQ_1	HQ_2	HQ_3	HQ_5	HQ_{10}	HQ_{20}	HQ_{50}	HQ_{100}	HQ_{100k}	HQ_{200}	HQ_{500}	$HQ_{1.000}$	$HQ_{5.000}$	$HQ_{10.000}$
[-]		[m³/s]	[m³/s]	[m³/s]	[m³/s]	[m³/s]	[m³/s]	[m³/s]	[m³/s]	[m³/s]	[m³/s]	[m³/s]	[m³/s]	[m³/s]	[m³/s]
372	1	0,20	0,33	0,43	0,58	0,81	1,07	1,48	1,82	2,11	2,20	2,74	3,18	4,28	4,80
373	1	0,20	0,33	0,43	0,58	0,81	1,07	1,48	1,82	2,11	2,20	2,74	3,18	4,28	4,80
374	1	0,20	0,33	0,43	0,58	0,81	1,07	1,48	1,82	2,11	2,20	2,74	3,18	4,28	4,80
375	1	0,20	0,33	0,43	0,58	0,81	1,07	1,48	1,82	2,11	2,20	2,74	3,18	4,28	4,80
376	2	1,55	2,43	3,11	4,10	5,62	7,33	9,98	12,22	14,03	14,63	18,11	20,93	28,05	31,37
377	2	1,55	2,43	3,11	4,10	5,62	7,33	9,98	12,22	14,03	14,63	18,11	20,93	28,05	31,37
378	2	1,55	2,43	3,11	4,10	5,62	7,33	9,98	12,22	14,03	14,63	18,11	20,93	28,05	31,37
379	2	1,55	2,43	3,11	4,10	5,62	7,33	9,98	12,22	14,03	14,63	18,11	20,93	28,05	31,37
380	2	1,55	2,43	3,11	4,10	5,62	7,33	9,98	12,22	14,03	14,63	18,11	20,93	28,05	31,37
381	2	1,55	2,43	3,11	4,10	5,62	7,33	9,98	12,22	14,03	14,63	18,11	20,93	28,05	31,37
382	1	0,05	0,08	0,10	0,14	0,18	0,24	0,33	0,41	0,47	0,49	0,60	0,70	0,93	1,04
383	1	0,12	0,20	0,26	0,35	0,49	0,64	0,90	1,11	1,29	1,34	1,68	1,96	2,65	2,98
384	1	0,00	0,00	0,00	0,00	0,00	0,00	0,00	0,00	0,00	0,00	0,00	0,00	0,00	0,00
385	1	0,16	0,27	0,36	0,48	0,67	0,89	1,23	1,51	1,76	1,83	2,29	2,65	3,58	4,01
386	1	0,16	0,27	0,36	0,48	0,67	0,89	1,23	1,51	1,76	1,83	2,29	2,65	3,58	4,01
387	1	0,16	0,27	0,36	0,48	0,67	0,89	1,23	1,51	1,76	1,83	2,29	2,65	3,58	4,01
388	1	0,16	0,27	0,36	0,48	0,67	0,89	1,23	1,51	1,76	1,83	2,29	2,65	3,58	4,01
389	1	0,16	0,27	0,36	0,48	0,67	0,89	1,23	1,51	1,76	1,83	2,29	2,65	3,58	4,01
390	2	1,68	2,65	3,39	4,48	6,16	8,03	10,95	13,42	15,43	16,09	19,95	23,08	30,95	34,62
391	2	1,68	2,65	3,39	4,48	6,16	8,03	10,95	13,42	15,43	16,09	19,95	23,08	30,95	34,62
392	2	1,68	2,65	3,39	4,48	6,16	8,03	10,95	13,42	15,43	16,09	19,95	23,08	30,95	34,62
393	2	1,68	2,65	3,39	4,48	6,16	8,03	10,95	13,42	15,43	16,09	19,95	23,08	30,95	34,62
394	2	1,68	2,65	3,39	4,48	6,16	8,03	10,95	13,42	15,43	16,09	19,95	23,08	30,95	34,62
395	2	1,68	2,65	3,39	4,48	6,16	8,03	10,95	13,42	15,43	16,09	19,95	23,08	30,95	34,62
396	1	0,08	0,14	0,18	0,24	0,34	0,46	0,62	0,77	0,89	0,94	1,18	1,37	1,88	2,11
397	1	0,08	0,14	0,18	0,24	0,34	0,46	0,62	0,77	0,89	0,94	1,18	1,37	1,88	2,11
398	1	0,08	0,14	0,18	0,24	0,34	0,46	0,62	0,77	0,89	0,94	1,18	1,37	1,88	2,11
399	1	0,08	0,14	0,18	0,24	0,34	0,46	0,62	0,77	0,89	0,94	1,18	1,37	1,88	2,11
400	1	0,08	0,14	0,18	0,24	0,34	0,46	0,62	0,77	0,89	0,94	1,18	1,37	1,88	2,11
401	1	0,08	0,14	0,18	0,24	0,34	0,46	0,62	0,77	0,89	0,94	1,18	1,37	1,88	2,11
402	2	1,74	2,75	3,52	4,66	6,42	8,37	11,42	14,00	16,11	16,79	20,82	24,09	32,34	36,20
403	2	1,74	2,75	3,52	4,66	6,42	8,37	11,42	14,00	16,11	16,79	20,82	24,09	32,34	36,20
404	2	1,74	2,75	3,52	4,66	6,42	8,37	11,42	14,00	16,11	16,79	20,82	24,09	32,34	36,20
405	2	1,74	2,75	3,52	4,66	6,42	8,37	11,42	14,00	16,11	16,79	20,82	24,09	32,34	36,20
406	2	1,74	2,75	3,52	4,66	6,42	8,37	11,42	14,00	16,11	16,79	20,82	24,09	32,34	36,20
407	2	1,74	2,75	3,52	4,66	6,42	8,37	11,42	14,00	16,11	16,79	20,82	24,09	32,34	36,20
408	1	0,08	0,13	0,17	0,23	0,32	0,43	0,59	0,73	0,85	0,88	1,11	1,29	1,75	1,97
409	1	0,08	0,13	0,17	0,23	0,32	0,43	0,59	0,73	0,85	0,88	1,11	1,29	1,75	1,97
410	1	0,08	0,13	0,17	0,23	0,32	0,43	0,59	0,73	0,85	0,88	1,11	1,29	1,75	1,97
411	1	0,08	0,13	0,17	0,23	0,32	0,43	0,59	0,73	0,85	0,88	1,11	1,29	1,75	1,97
412	1	0,08	0,13	0,17	0,23	0,32	0,43	0,59	0,73	0,85	0,88	1,11	1,29	1,75	1,97
413	1	0,08	0,13	0,17	0,23	0,32	0,43	0,59	0,73	0,85	0,88	1,11	1,29	1,75	1,97
414	2	1,80	2,85	3,65	4,83	6,65	8,68	11,85	14,55	16,74	17,46	21,67	25,08	33,68	37,70
415	2	1,80	2,85	3,65	4,83	6,65	8,68	11,85	14,55	16,74	17,46	21,67	25,08	33,68	37,70
416	2	1,80	2,85	3,65	4,83	6,65	8,68	11,85	14,55	16,74	17,46	21,67	25,08	33,68	37,70
417	2	1,80	2,85	3,65	4,83	6,65	8,68	11,85	14,55	16,74	17,46	21,67	25,08	33,68	37,70
418	2	1,80	2,85	3,65	4,83	6,65	8,68	11,85	14,55	16,74	17,46	21,67	25,08	33,68	37,70
419	2	1,80	2,85	3,65	4,83	6,65	8,68	11,85	14,55	16,74	17,46	21,67	25,08	33,68	37,70
420	1	0,05	0,09	0,12	0,16	0,21	0,28	0,38	0,47	0,54	0,55	0,69	0,79	1,05	1,18
421	1	0,18	0,30	0,39	0,52	0,72	0,95	1,32	1,62	1,88	1,95	2,44	2,82	3,81	4,27
422	1	0,00	0,00	0,00	0,00	0,00	0,00	0,00	0,00	0,00	0,00	0,00	0,00	0,00	0,00
423	1	0,23	0,39	0,50	0,67	0,94	1,23	1,69	2,08	2,41	2,50	3,12	3,61	4,86	5,43
424	1	0,23	0,39	0,50	0,67	0,94	1,23	1,69	2,08	2,41	2,50	3,12	3,61	4,86	5,43
425	1	0,23	0,39	0,50	0,67	0,94	1,23	1,69	2,08	2,41	2,50	3,12	3,61	4,86	5,43
426	1	0,23	0,39	0,50	0,67	0,94	1,23	1,69	2,08	2,41	2,50	3,12	3,61	4,86	5,43
427	1	0,23	0,39	0,50	0,67	0,94	1,23	1,69	2,08	2,41	2,50	3,12	3,61	4,86	5,43
428	2	2,00	3,17	4,06	5,38	7,42	9,68	13,23	16,24	18,70	19,50	24,23	28,07	37,75	42,27
429	2	2,00	3,17	4,06	5,38	7,42	9,68	13,23	16,24	18,70	19,50	24,23	28,07	37,75	42,27
430	2	2,00	3,16	4,06	5,37	7,41	9,67	13,22	16,23	18,69	19,49	24,20	28,03	37,68	42,20
431	2	2,00	3,16	4,06	5,37	7,41	9,67	13,22	16,23	18,69	19,49	24,20	28,03	37,68	42,20
432	2	2,00	3,16	4,06	5,37	7,41	9,67	13,22	16,23	18,69	19,49	24,20	28,03	37,68	42,20
433	2	2,00	3,16	4,06	5,37	7,41	9,67	13,22	16,23	18,69	19,49	24,20	28,03	37,68	42,20

WALD + CORBE
BERATENDE INGENIEURE

Anlage A.4.13: HQ_T-Tabelle, FGM-Variante P9

FGM		Variante P9													
Kn. Nr.	Abm.	HQ_1	HQ_2	HQ_3	HQ_5	HQ_{10}	HQ_{20}	HQ_{50}	HQ_{100}	HQ_{100k}	HQ_{200}	HQ_{500}	$HQ_{1.000}$	$HQ_{5.000}$	$HQ_{10.000}$
[-]		[m³/s]	[m³/s]	[m³/s]	[m³/s]	[m³/s]	[m³/s]	[m³/s]	[m³/s]	[m³/s]	[m³/s]	[m³/s]	[m³/s]	[m³/s]	[m³/s]
434	1	0,19	0,32	0,41	0,55	0,77	1,01	1,39	1,71	1,99	2,06	2,58	2,98	4,02	4,50
435	1	0,19	0,32	0,41	0,55	0,77	1,01	1,39	1,71	1,99	2,06	2,58	2,98	4,02	4,50
436	1	0,19	0,32	0,41	0,55	0,77	1,01	1,39	1,71	1,99	2,06	2,58	2,98	4,02	4,50
437	1	0,19	0,32	0,41	0,55	0,77	1,01	1,39	1,71	1,99	2,06	2,58	2,98	4,02	4,50
438	1	0,19	0,32	0,41	0,55	0,77	1,01	1,39	1,71	1,99	2,06	2,58	2,98	4,02	4,50
439	1	0,19	0,32	0,41	0,55	0,77	1,01	1,39	1,71	1,99	2,06	2,58	2,98	4,02	4,50
440	2	2,15	3,41	4,38	5,80	8,00	10,47	14,32	17,59	20,25	21,13	26,24	30,43	40,95	45,85
441	2	2,15	3,41	4,38	5,80	8,00	10,47	14,32	17,59	20,25	21,13	26,24	30,43	40,95	45,85
442	2	2,15	3,41	4,38	5,80	8,00	10,47	14,32	17,59	20,25	21,13	26,24	30,43	40,95	45,85
443	2	2,15	3,41	4,38	5,80	8,00	10,47	14,32	17,59	20,25	21,13	26,24	30,43	40,95	45,85
444	2	2,15	3,41	4,38	5,80	8,00	10,47	14,32	17,59	20,25	21,13	26,24	30,43	40,95	45,85
445	2	2,15	3,41	4,38	5,80	8,00	10,47	14,32	17,59	20,25	21,13	26,24	30,43	40,95	45,85
446	1	0,09	0,14	0,18	0,24	0,34	0,45	0,63	0,77	0,90	0,94	1,18	1,37	1,86	2,09
447	1	0,00	0,00	0,00	0,00	0,00	0,00	0,00	0,00	0,00	0,00	0,00	0,00	0,00	0,00
448	1	0,09	0,14	0,18	0,24	0,34	0,45	0,63	0,77	0,90	0,94	1,18	1,37	1,86	2,09
449	1	0,09	0,14	0,18	0,24	0,34	0,45	0,63	0,77	0,90	0,94	1,18	1,37	1,86	2,09
450	1	0,09	0,14	0,18	0,24	0,34	0,45	0,63	0,77	0,90	0,94	1,18	1,37	1,86	2,09
451	1	0,09	0,14	0,18	0,24	0,34	0,45	0,63	0,77	0,90	0,94	1,18	1,37	1,86	2,09
452	1	0,09	0,14	0,18	0,24	0,34	0,45	0,63	0,77	0,90	0,94	1,18	1,37	1,86	2,09
453	2	2,21	3,51	4,51	5,98	8,26	10,81	14,79	18,18	20,94	21,85	27,14	31,46	42,36	47,45
454	2	2,21	3,51	4,51	5,98	8,26	10,81	14,79	18,18	20,94	21,85	27,14	31,46	42,36	47,45
455	2	2,21	3,51	4,51	5,98	8,26	10,81	14,79	18,18	20,94	21,85	27,14	31,46	42,36	47,45
456	2	2,21	3,51	4,51	5,98	8,26	10,81	14,79	18,18	20,94	21,85	27,14	31,46	42,36	47,45
457	2	2,21	3,51	4,51	5,98	8,26	10,81	14,79	18,18	20,94	21,85	27,14	31,46	42,36	47,45
458	2	2,21	3,51	4,51	5,98	8,26	10,81	14,79	18,18	20,94	21,85	27,14	31,46	42,36	47,45
459	1	0,18	0,30	0,39	0,51	0,69	0,92	1,28	1,59	1,85	1,92	2,42	2,81	3,84	4,32
460	1	0,18	0,30	0,39	0,51	0,69	0,92	1,28	1,59	1,85	1,92	2,42	2,81	3,84	4,32
461	1	0,18	0,30	0,39	0,51	0,69	0,92	1,28	1,59	1,85	1,92	2,42	2,81	3,84	4,32
462	1	0,18	0,30	0,39	0,51	0,69	0,92	1,28	1,59	1,85	1,92	2,42	2,81	3,84	4,32
463	1	0,18	0,30	0,39	0,51	0,69	0,92	1,28	1,59	1,85	1,92	2,42	2,81	3,84	4,32
464	1	0,18	0,30	0,39	0,51	0,69	0,92	1,28	1,59	1,85	1,92	2,42	2,81	3,84	4,32
465	2	2,34	3,70	4,76	6,31	8,72	11,42	15,65	19,24	22,17	23,13	28,76	33,37	44,97	50,38
466	2	2,34	3,70	4,76	6,31	8,72	11,42	15,65	19,24	22,17	23,13	28,76	33,37	44,97	50,38
467	2	2,34	3,70	4,76	6,31	8,72	11,42	15,65	19,24	22,17	23,13	28,76	33,37	44,97	50,38
468	2	2,34	3,70	4,76	6,31	8,72	11,42	15,65	19,24	22,17	23,13	28,76	33,37	44,97	50,38
469	2	2,34	3,70	4,76	6,31	8,72	11,42	15,65	19,24	22,17	23,13	28,76	33,37	44,97	50,38
470	2	2,34	3,70	4,76	6,31	8,72	11,42	15,65	19,24	22,17	23,13	28,76	33,37	44,97	50,38
471	1	0,22	0,34	0,44	0,58	0,79	1,03	1,38	1,67	1,92	1,98	2,44	2,81	3,70	4,12
472	1	0,32	0,55	0,70	0,93	1,28	1,67	2,28	2,79	3,21	3,34	4,13	4,78	6,38	7,11
473	1	0,00	0,00	0,00	0,00	0,00	0,00	0,00	0,00	0,00	0,00	0,00	0,00	0,00	0,00
474	1	0,52	0,88	1,12	1,49	2,03	2,66	3,59	4,39	5,04	5,24	6,46	7,46	9,92	11,06
475	1	0,52	0,88	1,12	1,49	2,03	2,66	3,59	4,39	5,04	5,24	6,46	7,46	9,92	11,06
476	1	0,52	0,88	1,12	1,49	2,03	2,66	3,59	4,39	5,04	5,24	6,46	7,46	9,92	11,06
477	1	0,52	0,88	1,12	1,49	2,03	2,66	3,59	4,39	5,04	5,24	6,46	7,46	9,92	11,06
478	1	0,52	0,88	1,12	1,49	2,03	2,66	3,59	4,39	5,04	5,24	6,46	7,46	9,92	11,06
479	2	2,83	4,45	5,71	7,58	10,47	13,70	18,75	23,05	26,57	27,70	34,42	39,90	53,70	60,14
480	2	2,83	4,45	5,71	7,58	10,47	13,70	18,75	23,05	26,57	27,70	34,42	39,90	53,70	60,14
481	2	2,83	4,45	5,71	7,58	10,47	13,70	18,75	23,05	26,57	27,70	34,42	39,90	53,70	60,14
482	2	2,83	4,45	5,71	7,58	10,47	13,70	18,75	23,05	26,57	27,70	34,42	39,90	53,70	60,14
483	2	2,83	4,45	5,71	7,58	10,47	13,70	18,75	23,05	26,57	27,70	34,42	39,90	53,70	60,14
484	2	2,83	4,45	5,71	7,58	10,47	13,70	18,75	23,05	26,57	27,70	34,42	39,90	53,70	60,14
485	1	0,15	0,26	0,33	0,44	0,62	0,82	1,13	1,38	1,60	1,66	2,07	2,40	3,23	3,61
486	1	0,15	0,26	0,33	0,44	0,62	0,82	1,13	1,38	1,60	1,66	2,07	2,40	3,23	3,61
487	1	0,15	0,26	0,33	0,44	0,62	0,82	1,13	1,38	1,60	1,66	2,07	2,40	3,23	3,61
488	1	0,15	0,26	0,33	0,44	0,62	0,82	1,13	1,38	1,60	1,66	2,07	2,40	3,23	3,61
489	1	0,15	0,26	0,33	0,44	0,62	0,82	1,13	1,38	1,60	1,66	2,07	2,40	3,23	3,61
490	1	0,15	0,26	0,33	0,44	0,62	0,82	1,13	1,38	1,60	1,66	2,07	2,40	3,23	3,61
491	2	2,95	4,62	5,94	7,88	10,89	14,27	19,54	24,01	27,68	28,87	35,90	41,64	56,07	62,80
492	2	2,95	4,62	5,94	7,88	10,89	14,27	19,54	24,01	27,68	28,87	35,90	41,64	56,07	62,80
493	2	2,95	4,62	5,94	7,88	10,89	14,27	19,54	24,01	27,68	28,87	35,90	41,64	56,07	62,80
494	2	2,95	4,62	5,94	7,88	10,89	14,27	19,54	24,01	27,68	28,87	35,90	41,64	56,07	62,80
495	2	2,95	4,62	5,94	7,88	10,89	14,27	19,54	24,01	27,68	28,87	35,90	41,64	56,07	62,80

WALD + CORBE
BERATENDE INGENIEURE

Anlage A.4.13: HQ_T-Tabelle, FGM-Variante P9

FGM		Variante P9													
Kn. Nr.	Abm.	HQ_1	HQ_2	HQ_3	HQ_5	HQ_{10}	HQ_{20}	HQ_{50}	HQ_{100}	HQ_{100k}	HQ_{200}	HQ_{500}	$HQ_{1.000}$	$HQ_{5.000}$	$HQ_{10.000}$
[-]		[m³/s]	[m³/s]	[m³/s]	[m³/s]	[m³/s]	[m³/s]	[m³/s]	[m³/s]	[m³/s]	[m³/s]	[m³/s]	[m³/s]	[m³/s]	[m³/s]
496	2	2,95	4,62	5,94	7,88	10,89	14,27	19,54	24,01	27,68	28,87	35,90	41,64	56,07	62,80
497	1	0,56	0,83	1,03	1,36	1,86	2,39	3,18	3,82	4,37	4,53	5,51	6,31	8,30	9,20
498	1	0,22	0,38	0,48	0,64	0,87	1,14	1,54	1,88	2,16	2,24	2,76	3,18	4,22	4,72
499	1	0,00	0,00	0,00	0,00	0,00	0,00	0,00	0,00	0,00	0,00	0,00	0,00	0,00	0,00
500	1	0,77	1,16	1,48	1,96	2,69	3,47	4,64	5,60	6,42	6,64	8,11	9,32	12,28	13,64
501	1	0,77	1,16	1,48	1,96	2,69	3,47	4,64	5,60	6,42	6,64	8,11	9,32	12,28	13,64
502	1	0,77	1,16	1,48	1,96	2,69	3,47	4,64	5,60	6,42	6,64	8,11	9,32	12,28	13,64
503	1	0,77	1,16	1,48	1,96	2,69	3,47	4,64	5,60	6,42	6,64	8,11	9,32	12,28	13,64
504	1	0,77	1,16	1,48	1,96	2,69	3,47	4,64	5,60	6,42	6,64	8,11	9,32	12,28	13,64
505	3	3,48	5,21	6,38	8,27	11,40	14,89	20,35	24,96	29,37	29,94	37,26	43,18	58,10	65,09
506	3	3,48	5,21	6,38	8,27	11,40	14,89	20,35	24,96	29,37	29,94	37,26	43,18	58,10	65,09
507	3	3,48	5,21	6,38	8,26	11,39	14,88	20,34	24,95	29,36	29,94	37,23	43,15	58,07	65,07
508	3	3,48	5,21	6,38	8,26	11,39	14,88	20,34	24,95	29,36	29,94	37,23	43,15	58,07	65,07
509	3	3,48	5,21	6,38	8,26	11,39	14,88	20,34	24,95	29,36	29,94	37,23	43,15	58,07	65,07
510	3	3,48	5,21	6,38	8,26	11,39	14,88	20,34	24,95	29,36	29,94	37,23	43,15	58,07	65,07
511	1	0,05	0,08	0,10	0,14	0,20	0,26	0,37	0,45	0,53	0,55	0,70	0,82	1,13	1,27
512	1	0,05	0,08	0,10	0,14	0,20	0,26	0,37	0,45	0,53	0,55	0,70	0,82	1,13	1,27
513	1	0,05	0,08	0,10	0,14	0,20	0,26	0,37	0,45	0,53	0,55	0,70	0,82	1,13	1,27
514	1	0,05	0,08	0,10	0,14	0,20	0,26	0,37	0,45	0,53	0,55	0,70	0,82	1,13	1,27
515	1	0,05	0,08	0,10	0,14	0,20	0,26	0,37	0,45	0,53	0,55	0,70	0,82	1,13	1,27
516	1	0,05	0,08	0,10	0,14	0,20	0,26	0,37	0,45	0,53	0,55	0,70	0,82	1,13	1,27
517	3	3,52	5,26	6,44	8,32	11,47	14,99	20,49	25,13	29,59	30,16	37,52	43,47	58,51	65,56
518	3	3,52	5,26	6,44	8,32	11,47	14,99	20,49	25,13	29,59	30,16	37,52	43,47	58,51	65,56
519	3	3,52	5,26	6,44	8,32	11,47	14,99	20,49	25,13	29,59	30,16	37,52	43,47	58,51	65,56
520	3	3,52	5,26	6,44	8,32	11,47	14,99	20,49	25,13	29,59	30,16	37,52	43,47	58,51	65,56
521	3	3,52	5,26	6,44	8,32	11,47	14,99	20,49	25,13	29,59	30,16	37,52	43,47	58,51	65,56
522	3	3,52	5,26	6,44	8,32	11,47	14,99	20,49	25,13	29,59	30,16	37,52	43,47	58,51	65,56
523	1	0,25	0,38	0,48	0,64	0,88	1,13	1,52	1,83	2,10	2,17	2,65	3,04	4,03	4,47
524	1	0,10	0,16	0,21	0,28	0,39	0,51	0,70	0,86	0,99	1,03	1,27	1,47	1,96	2,19
525	1	0,00	0,00	0,00	0,00	0,00	0,00	0,00	0,00	0,00	0,00	0,00	0,00	0,00	0,00
526	1	0,33	0,53	0,67	0,89	1,22	1,58	2,12	2,57	2,95	3,06	3,75	4,31	5,73	6,37
527	1	0,33	0,53	0,67	0,89	1,22	1,58	2,12	2,57	2,95	3,06	3,75	4,31	5,73	6,37
528	1	0,33	0,53	0,67	0,89	1,22	1,58	2,12	2,57	2,95	3,06	3,75	4,31	5,73	6,37
529	1	0,33	0,53	0,67	0,89	1,22	1,58	2,12	2,57	2,95	3,06	3,75	4,31	5,73	6,37
530	1	0,33	0,53	0,67	0,89	1,22	1,58	2,12	2,57	2,95	3,06	3,75	4,31	5,73	6,37
531	3	3,82	5,71	6,99	8,96	12,34	16,14	22,06	27,04	31,83	32,45	40,35	46,75	62,87	70,45
532	3	3,82	5,71	6,99	8,96	12,34	16,14	22,06	27,04	31,83	32,45	40,35	46,75	62,87	70,45
533	3	3,82	5,71	6,99	8,96	12,34	16,14	22,06	27,04	31,83	32,45	40,35	46,75	62,87	70,45
534	3	3,81	5,71	6,98	8,75	12,05	15,90	21,76	26,16	30,55	31,12	38,60	44,71	60,11	67,38
535	3	3,81	5,71	6,98	8,75	12,05	15,90	21,76	26,16	30,55	31,12	38,60	44,71	60,11	67,38
536	3	3,81	5,71	6,98	8,75	12,05	15,90	21,76	26,16	30,55	31,12	38,60	44,71	60,11	67,38
537	1	0,07	0,11	0,14	0,19	0,26	0,34	0,46	0,56	0,65	0,67	0,83	0,96	1,28	1,43
538	1	0,14	0,23	0,30	0,40	0,56	0,74	1,02	1,26	1,46	1,52	1,90	2,20	2,98	3,34
539	1	0,00	0,00	0,00	0,00	0,00	0,00	0,00	0,00	0,00	0,00	0,00	0,00	0,00	0,00
540	1	0,20	0,34	0,44	0,59	0,82	1,08	1,48	1,82	2,11	2,19	2,73	3,16	4,26	4,76
541	1	0,20	0,34	0,44	0,59	0,82	1,08	1,48	1,82	2,11	2,19	2,73	3,16	4,26	4,76
542	1	0,20	0,34	0,44	0,59	0,82	1,08	1,48	1,82	2,11	2,19	2,73	3,16	4,26	4,76
543	1	0,20	0,34	0,44	0,59	0,82	1,08	1,48	1,82	2,11	2,19	2,73	3,16	4,26	4,76
544	1	0,20	0,34	0,44	0,59	0,82	1,08	1,48	1,82	2,11	2,19	2,73	3,16	4,26	4,76
545	3	3,97	5,94	7,27	9,10	12,40	16,43	22,46	26,97	31,48	32,08	39,81	46,10	62,07	69,58
546	3	3,97	5,94	7,27	9,10	12,40	16,43	22,46	26,97	31,48	32,08	39,81	46,10	62,07	69,58
547	3	3,97	5,94	7,27	9,10	12,40	16,43	22,46	26,97	31,48	32,08	39,81	46,10	62,07	69,58
548	3	3,97	5,94	7,27	9,10	12,40	16,43	22,46	26,97	31,48	32,08	39,81	46,10	62,07	69,58
549	3	3,97	5,94	7,27	9,10	12,40	16,43	22,46	26,97	31,48	32,08	39,81	46,10	62,07	69,58
550	3	3,97	5,94	7,27	9,10	12,40	16,43	22,46	26,97	31,48	32,08	39,81	46,10	62,07	69,58
551	1	0,06	0,11	0,14	0,19	0,26	0,35	0,47	0,59	0,68	0,71	0,90	1,05	1,43	1,61
552	1	0,06	0,11	0,14	0,19	0,26	0,35	0,47	0,59	0,68	0,71	0,90	1,05	1,43	1,61
553	1	0,06	0,11	0,14	0,19	0,26	0,35	0,47	0,59	0,68	0,71	0,90	1,05	1,43	1,61
554	1	0,06	0,11	0,14	0,19	0,26	0,35	0,47	0,59	0,68	0,71	0,90	1,05	1,43	1,61
555	1	0,06	0,11	0,14	0,19	0,26	0,35	0,47	0,59	0,68	0,71	0,90	1,05	1,43	1,61
556	1	0,06	0,11	0,14	0,19	0,26	0,35	0,47	0,59	0,68	0,71	0,90	1,05	1,43	1,61
557	3	4,01	6,00	7,34	9,20	12,49	16,55	22,60	27,15	31,68	32,28	40,06	46,41	62,48	70,04

WALD + CORBE
BERATENDE INGENIEURE

Anlage A.4.13: HQ_T-Tabelle, FGM-Variante P9

FGM		Variante P9													
Kn. Nr.	Abm.	HQ_1	HQ_2	HQ_3	HQ_5	HQ_{10}	HQ_{20}	HQ_{50}	HQ_{100}	HQ_{100k}	HQ_{200}	HQ_{500}	$HQ_{1.000}$	$HQ_{5.000}$	$HQ_{10.000}$
[-]		[m³/s]	[m³/s]	[m³/s]	[m³/s]	[m³/s]	[m³/s]	[m³/s]	[m³/s]	[m³/s]	[m³/s]	[m³/s]	[m³/s]	[m³/s]	[m³/s]
558	3	4,01	6,00	7,34	9,20	12,49	16,55	22,60	27,15	31,68	32,28	40,06	46,41	62,48	70,04
559	3	4,01	6,00	7,34	9,20	12,49	16,55	22,60	27,15	31,68	32,28	40,06	46,41	62,48	70,04
560	3	4,01	6,00	7,34	9,20	12,49	16,55	22,60	27,15	31,68	32,28	40,06	46,41	62,48	70,04
561	3	4,01	6,00	7,34	9,20	12,49	16,55	22,60	27,15	31,68	32,28	40,06	46,41	62,48	70,04
562	3	4,01	6,00	7,34	9,20	12,49	16,55	22,60	27,15	31,68	32,28	40,06	46,41	62,48	70,04
563	1	0,37	0,64	0,82	1,08	1,49	1,94	2,64	3,21	3,71	3,85	4,75	5,50	7,31	8,17
564	1	0,37	0,64	0,82	1,08	1,49	1,94	2,64	3,21	3,71	3,85	4,75	5,50	7,31	8,17
565	1	0,37	0,64	0,82	1,08	1,49	1,94	2,64	3,21	3,71	3,85	4,75	5,50	7,31	8,17
566	1	0,37	0,64	0,82	1,08	1,49	1,94	2,64	3,21	3,71	3,85	4,75	5,50	7,31	8,17
567	1	0,37	0,64	0,82	1,08	1,49	1,94	2,64	3,21	3,71	3,85	4,75	5,50	7,31	8,17
568	1	0,37	0,64	0,82	1,08	1,49	1,94	2,64	3,21	3,71	3,85	4,75	5,50	7,31	8,17
569	3	4,33	6,47	7,92	9,93	13,39	17,80	24,24	29,11	33,96	34,61	42,96	49,79	67,10	75,24
570	3	4,33	6,47	7,92	9,93	13,39	17,80	24,24	29,11	33,96	34,61	42,96	49,79	67,10	75,24
571	3	4,33	6,47	7,92	9,93	13,39	17,80	24,24	29,11	33,96	34,61	42,96	49,79	67,10	75,24
572	3	4,33	6,47	7,92	9,93	13,39	17,80	24,24	29,11	33,96	34,61	42,96	49,79	67,10	75,24
573	3	4,33	6,47	7,92	9,93	13,39	17,80	24,24	29,11	33,96	34,61	42,96	49,79	67,10	75,24
574	3	4,33	6,47	7,92	9,93	13,39	17,80	24,24	29,11	33,96	34,61	42,96	49,79	67,10	75,24
575	1	0,04	0,07	0,09	0,12	0,16	0,22	0,31	0,39	0,45	0,47	0,59	0,69	0,95	1,07
576	1	0,00	0,00	0,00	0,00	0,00	0,00	0,00	0,00	0,00	0,00	0,00	0,00	0,00	0,00
577	1	0,04	0,07	0,09	0,12	0,16	0,22	0,31	0,39	0,45	0,47	0,59	0,69	0,95	1,07
578	1	0,04	0,07	0,09	0,12	0,16	0,22	0,31	0,39	0,45	0,47	0,59	0,69	0,95	1,07
579	1	0,04	0,07	0,09	0,12	0,16	0,22	0,31	0,39	0,45	0,47	0,59	0,69	0,95	1,07
580	1	0,04	0,07	0,09	0,12	0,16	0,22	0,31	0,39	0,45	0,47	0,59	0,69	0,95	1,07
581	1	0,04	0,07	0,09	0,12	0,16	0,22	0,31	0,39	0,45	0,47	0,59	0,69	0,95	1,07
582	1	0,04	0,07	0,09	0,12	0,16	0,22	0,31	0,39	0,45	0,47	0,59	0,69	0,95	1,07
583	3	4,35	6,51	7,97	9,99	13,46	17,88	24,34	29,22	34,08	34,73	43,11	49,97	67,33	75,50
584	3	4,35	6,51	7,97	9,99	13,46	17,88	24,34	29,22	34,08	34,73	43,11	49,97	67,33	75,50
585	3	4,35	6,51	7,97	9,99	13,46	17,88	24,34	29,22	34,08	34,73	43,11	49,97	67,33	75,50
586	3	4,35	6,51	7,97	9,99	13,46	17,88	24,34	29,22	34,08	34,73	43,11	49,97	67,33	75,50
587	3	4,35	6,51	7,97	9,99	13,46	17,88	24,34	29,22	34,08	34,73	43,11	49,97	67,33	75,50
588	3	4,35	6,51	7,97	9,99	13,46	17,88	24,34	29,22	34,08	34,73	43,11	49,97	67,33	75,50
589	1	0,04	0,06	0,08	0,11	0,15	0,20	0,28	0,35	0,41	0,42	0,54	0,63	0,86	0,97
590	1	0,04	0,06	0,08	0,11	0,15	0,20	0,28	0,35	0,41	0,42	0,54	0,63	0,86	0,97
591	1	0,04	0,06	0,08	0,11	0,15	0,20	0,28	0,35	0,41	0,42	0,54	0,63	0,86	0,97
592	1	0,04	0,06	0,08	0,11	0,15	0,20	0,28	0,35	0,41	0,42	0,54	0,63	0,86	0,97
593	1	0,04	0,06	0,08	0,11	0,15	0,20	0,28	0,35	0,41	0,42	0,54	0,63	0,86	0,97
594	1	0,04	0,06	0,08	0,11	0,15	0,20	0,28	0,35	0,41	0,42	0,54	0,63	0,86	0,97
595	3	4,38	6,55	8,01	10,04	13,51	17,96	24,42	29,31	34,21	34,84	43,24	50,12	67,52	75,72
596	3	4,38	6,55	8,01	10,04	13,51	17,96	24,42	29,31	34,21	34,84	43,24	50,12	67,52	75,72
597	3	4,38	6,55	8,01	10,04	13,51	17,96	24,42	29,31	34,21	34,84	43,24	50,12	67,52	75,72
598	3	4,38	6,55	8,01	10,04	13,51	17,96	24,42	29,31	34,21	34,84	43,24	50,12	67,52	75,72
599	3	4,38	6,55	8,01	10,04	13,51	17,96	24,42	29,31	34,21	34,84	43,24	50,12	67,52	75,72
600	3	4,38	6,55	8,01	10,04	13,51	17,96	24,42	29,31	34,21	34,84	43,24	50,12	67,52	75,72
601	1	0,09	0,15	0,20	0,26	0,35	0,46	0,62	0,76	0,87	0,91	1,12	1,29	1,72	1,91
602	1	0,13	0,22	0,29	0,39	0,54	0,72	0,99	1,23	1,42	1,48	1,85	2,14	2,89	3,24
603	1	0,00	0,00	0,00	0,00	0,00	0,00	0,00	0,00	0,00	0,00	0,00	0,00	0,00	0,00
604	1	0,22	0,38	0,49	0,65	0,89	1,18	1,61	1,99	2,29	2,38	2,96	3,42	4,58	5,13
605	1	0,22	0,38	0,49	0,65	0,89	1,18	1,61	1,99	2,29	2,38	2,96	3,42	4,58	5,13
606	1	0,22	0,38	0,49	0,65	0,89	1,18	1,61	1,99	2,29	2,38	2,96	3,42	4,58	5,13
607	1	0,22	0,38	0,49	0,65	0,89	1,18	1,61	1,99	2,29	2,38	2,96	3,42	4,58	5,13
608	1	0,22	0,38	0,49	0,65	0,89	1,18	1,61	1,99	2,29	2,38	2,96	3,42	4,58	5,13
609	3	4,55	6,81	8,34	10,45	14,01	18,66	25,26	30,30	35,48	36,06	44,68	51,81	69,83	78,32
610	3	4,55	6,81	8,34	10,45	14,01	18,66	25,26	30,30	35,48	36,06	44,68	51,81	69,83	78,32
611	3	4,55	6,81	8,34	10,45	14,01	18,65	25,24	30,29	35,47	36,05	44,66	51,78	69,79	78,29
612	3	4,55	6,80	8,33	10,44	13,90	18,55	25,04	29,76	34,76	35,32	43,57	50,35	67,54	75,55
613	3	4,55	6,80	8,33	10,44	13,90	18,55	25,04	29,76	34,76	35,32	43,57	50,35	67,54	75,55
614	3	4,55	6,80	8,33	10,44	13,90	18,55	25,04	29,76	34,76	35,32	43,57	50,35	67,54	75,55
615	1	0,08	0,13	0,17	0,23	0,32	0,41	0,58	0,72	0,84	0,87	1,09	1,27	1,74	1,95
616	1	0,08	0,13	0,17	0,23	0,32	0,41	0,58	0,72	0,84	0,87	1,09	1,27	1,74	1,95
617	1	0,08	0,13	0,17	0,23	0,32	0,41	0,58	0,72	0,84	0,87	1,09	1,27	1,74	1,95
618	1	0,08	0,13	0,17	0,23	0,32	0,41	0,58	0,72	0,84	0,87	1,09	1,27	1,74	1,95
619	1	0,08	0,13	0,17	0,23	0,32	0,41	0,58	0,72	0,84	0,87	1,09	1,27	1,74	1,95

WALD + CORBE
BERATENDE INGENIEURE

Anlage A.4.13: HQ_T-Tabelle, FGM-Variante P9

FGM		Variante P9													
Kn. Nr.	Abm.	HQ_1	HQ_2	HQ_3	HQ_5	HQ_{10}	HQ_{20}	HQ_{50}	HQ_{100}	HQ_{100k}	HQ_{200}	HQ_{500}	$HQ_{1.000}$	$HQ_{5.000}$	$HQ_{10.000}$
[-]		[m³/s]	[m³/s]	[m³/s]	[m³/s]	[m³/s]	[m³/s]	[m³/s]	[m³/s]	[m³/s]	[m³/s]	[m³/s]	[m³/s]	[m³/s]	[m³/s]
620	1	0,08	0,13	0,17	0,23	0,32	0,41	0,58	0,72	0,84	0,87	1,09	1,27	1,74	1,95
621	3	4,60	6,88	8,42	10,55	13,99	18,69	25,24	29,95	34,97	35,53	43,84	50,65	67,94	76,01
622	3	4,60	6,88	8,42	10,55	13,99	18,69	25,24	29,95	34,97	35,53	43,84	50,65	67,94	76,01
623	3	4,60	6,88	8,42	10,55	13,99	18,69	25,24	29,95	34,97	35,53	43,84	50,65	67,94	76,01
624	3	4,60	6,88	8,42	10,55	13,99	18,69	25,24	29,95	34,97	35,53	43,84	50,65	67,94	76,01
625	3	4,60	6,88	8,42	10,55	13,99	18,69	25,24	29,95	34,97	35,53	43,84	50,65	67,94	76,01
626	3	4,60	6,88	8,42	10,55	13,99	18,69	25,24	29,95	34,97	35,53	43,84	50,65	67,94	76,01
627	1	0,03	0,06	0,07	0,10	0,13	0,17	0,23	0,28	0,33	0,34	0,42	0,48	0,64	0,71
628	1	0,18	0,30	0,39	0,52	0,73	0,96	1,34	1,65	1,91	1,99	2,48	2,88	3,89	4,35
629	1	0,00	0,00	0,00	0,00	0,00	0,00	0,00	0,00	0,00	0,00	0,00	0,00	0,00	0,00
630	1	0,21	0,35	0,46	0,62	0,86	1,13	1,57	1,93	2,23	2,33	2,90	3,36	4,53	5,06
631	1	0,21	0,35	0,46	0,62	0,86	1,13	1,57	1,93	2,23	2,33	2,90	3,36	4,53	5,06
632	1	0,21	0,35	0,46	0,62	0,86	1,13	1,57	1,93	2,23	2,33	2,90	3,36	4,53	5,06
633	1	0,21	0,35	0,46	0,62	0,86	1,13	1,57	1,93	2,23	2,33	2,90	3,36	4,53	5,06
634	1	0,21	0,35	0,46	0,62	0,86	1,13	1,57	1,93	2,23	2,33	2,90	3,36	4,53	5,06
635	1	5,28	7,92	10,18	13,42	18,84	24,54	32,08	38,74	44,74	46,30	57,13	65,93	88,25	108,55
636	1	5,28	7,92	10,18	13,42	18,84	24,54	32,08	38,74	44,74	46,30	57,13	65,93	88,25	108,55
637	1	5,28	7,92	10,18	13,42	18,84	24,54	32,08	38,74	44,74	46,30	57,13	65,93	88,25	108,55
638	1	5,28	7,92	10,18	13,42	18,84	24,54	32,08	38,74	44,74	46,30	57,13	65,93	88,25	108,55
639	1	5,28	7,92	10,18	13,42	18,84	24,54	32,08	38,74	44,74	46,30	57,13	65,93	88,25	108,55
640	3	4,75	7,11	8,70	10,91	14,31	19,12	25,82	30,58	35,68	36,25	44,74	51,71	69,37	77,60
641	3	4,75	7,11	8,70	10,91	14,31	19,12	25,82	30,58	35,68	36,25	44,74	51,71	69,37	77,60
642	1	0,24	0,32	0,34	0,34	0,34	0,34	0,34	0,34	0,34	0,34	0,34	0,34	0,34	0,34
643	1	0,24	0,32	0,34	0,34	0,34	0,34	0,34	0,34	0,34	0,34	0,34	0,34	0,34	0,34
644	3	4,77	7,13	8,73	10,94	14,35	19,13	25,83	30,58	35,68	36,25	44,75	51,71	69,37	77,60
645	3	4,77	7,13	8,73	10,94	14,35	19,13	25,83	30,58	35,68	36,25	44,75	51,71	69,37	77,60
646	1	0,14	0,23	0,30	0,40	0,56	0,74	1,02	1,27	1,47	1,53	1,92	2,23	3,02	3,39
647	1	0,14	0,23	0,30	0,40	0,56	0,74	1,02	1,27	1,47	1,53	1,92	2,23	3,02	3,39
648	1	0,14	0,23	0,30	0,40	0,56	0,74	1,02	1,27	1,47	1,53	1,92	2,23	3,02	3,39
649	1	0,14	0,23	0,30	0,40	0,56	0,74	1,02	1,27	1,47	1,53	1,92	2,23	3,02	3,39
650	1	0,14	0,23	0,30	0,40	0,56	0,74	1,02	1,27	1,47	1,53	1,92	2,23	3,02	3,39
651	1	0,14	0,23	0,30	0,40	0,56	0,74	1,02	1,27	1,47	1,53	1,92	2,23	3,02	3,39
652	1	0,14	0,23	0,30	0,40	0,56	0,74	1,02	1,27	1,47	1,53	1,92	2,23	3,02	3,39
653	1	0,14	0,23	0,30	0,40	0,56	0,74	1,02	1,27	1,47	1,53	1,92	2,23	3,02	3,39
654	1	0,14	0,23	0,30	0,40	0,56	0,74	1,02	1,27	1,47	1,53	1,92	2,23	3,02	3,39
655	1	0,03	0,05	0,07	0,09	0,13	0,17	0,24	0,30	0,35	0,36	0,46	0,54	0,74	0,83
656	1	0,03	0,05	0,07	0,09	0,13	0,17	0,24	0,30	0,35	0,36	0,46	0,54	0,74	0,83
657	1	0,03	0,05	0,07	0,09	0,13	0,17	0,24	0,30	0,35	0,36	0,46	0,54	0,74	0,83
658	3	4,86	7,27	8,90	11,15	14,63	19,38	26,15	30,95	36,07	36,65	45,21	52,27	70,15	78,50
659	3	4,86	7,27	8,90	11,15	14,63	19,38	26,15	30,95	36,07	36,65	45,21	52,27	70,15	78,50
660	3	4,88	7,30	8,93	11,19	14,68	19,42	26,20	30,99	36,13	36,70	45,27	52,33	70,24	78,60
661	3	4,88	7,29	8,92	11,18	14,66	19,14	25,81	30,18	34,71	35,23	43,10	49,67	66,50	74,39
662	1	0,30	0,39	0,42	0,42	0,42	0,42	0,42	0,42	0,42	0,42	0,42	0,42	0,42	0,42
663	1	0,30	0,39	0,42	0,42	0,42	0,42	0,42	0,42	0,42	0,42	0,42	0,42	0,42	0,42
664	3	4,90	7,31	8,94	11,20	14,69	19,14	25,81	30,18	34,71	35,23	43,10	49,67	66,50	74,40
665	3	4,90	7,31	8,94	11,20	14,69	19,14	25,81	30,18	34,71	35,23	43,10	49,67	66,50	74,40
666	1	0,19	0,24	0,26	0,26	0,26	0,26	0,26	0,26	0,26	0,26	0,26	0,26	0,26	0,26
667	1	0,19	0,24	0,26	0,26	0,26	0,26	0,26	0,26	0,26	0,26	0,26	0,26	0,26	0,26
668	3	4,91	7,33	8,97	11,22	14,72	19,14	25,81	30,18	34,71	35,23	43,10	49,67	66,50	74,40
669	3	4,91	7,33	8,97	11,22	14,72	19,14	25,81	30,18	34,71	35,23	43,10	49,67	66,50	74,40
670	1	0,09	0,14	0,19	0,25	0,35	0,47	0,65	0,81	0,94	0,98	1,23	1,43	1,94	2,18
671	1	0,09	0,14	0,19	0,25	0,35	0,47	0,65	0,81	0,94	0,98	1,23	1,43	1,94	2,18
672	1	0,09	0,14	0,19	0,25	0,35	0,47	0,65	0,81	0,94	0,98	1,23	1,43	1,94	2,18
673	3	4,97	7,42	9,07	11,36	14,89	19,23	25,94	30,30	34,82	35,35	43,24	49,84	66,72	74,64
674	3	4,97	7,42	9,07	11,36	14,89	19,23	25,94	30,30	34,82	35,35	43,24	49,84	66,72	74,64
675	3	4,97	7,42	9,07	11,36	14,89	19,23	25,94	30,30	34,82	35,35	43,24	49,84	66,72	74,64
676	3	4,97	7,42	9,07	11,36	14,89	19,23	25,94	30,30	34,82	35,35	43,24	49,84	66,72	74,64
677	1	0,00	0,00	0,00	0,00	0,00	0,00	0,00	0,00	0,00	0,00	0,00	0,00	0,00	0,00
678	1	0,00	0,00	0,00	0,00	0,00	0,00	0,00	0,00	0,00	0,00	0,00	0,00	0,00	0,00
679	1	0,00	0,00	0,00	0,00	0,00	0,00	0,00	0,00	0,00	0,00	0,00	0,00	0,00	0,00
680	1	0,00	0,00	0,00	0,00	0,00	0,00	0,00	0,00	0,00	0,00	0,00	0,00	0,00	0,00
681	1	0,00	0,00	0,00	0,00	0,00	0,00	0,00	0,00	0,00	0,00	0,00	0,00	0,00	0,00

WALD + CORBE
BERATENDE INGENIEURE

Anlage A.4.13: HQ_T-Tabelle, FGM-Variante P9

FGM		Variante P9													
Kn. Nr.	Abm.	HQ_1	HQ_2	HQ_3	HQ_5	HQ_{10}	HQ_{20}	HQ_{50}	HQ_{100}	HQ_{100k}	HQ_{200}	HQ_{500}	$HQ_{1.000}$	$HQ_{5.000}$	$HQ_{10.000}$
[-]		[m³/s]	[m³/s]	[m³/s]	[m³/s]	[m³/s]	[m³/s]	[m³/s]	[m³/s]	[m³/s]	[m³/s]	[m³/s]	[m³/s]	[m³/s]	[m³/s]
682	1	0,00	0,00	0,00	0,00	0,00	0,00	0,00	0,00	0,00	0,00	0,00	0,00	0,00	0,00
683	1	0,00	0,00	0,00	0,00	0,00	0,00	0,00	0,00	0,00	0,00	0,00	0,00	0,00	0,00
684	1	0,00	0,00	0,00	0,00	0,00	0,00	0,00	0,00	0,00	0,00	0,00	0,00	0,00	0,00
685	1	0,00	0,00	0,00	0,00	0,00	0,00	0,00	0,00	0,00	0,00	0,00	0,00	0,00	0,00
686	1	0,00	0,00	0,00	0,00	0,00	0,00	0,00	0,00	0,00	0,00	0,00	0,00	0,00	0,00
687	1	0,00	0,00	0,00	0,00	0,00	0,00	0,00	0,00	0,00	0,00	0,00	0,00	0,00	0,00
688	1	0,00	0,00	0,00	0,00	0,00	0,00	0,00	0,00	0,00	0,00	0,00	0,00	0,00	0,00
689	1	0,00	0,00	0,00	0,00	0,00	0,00	0,00	0,00	0,00	0,00	0,00	0,00	0,00	0,00
690	1	0,00	0,00	0,00	0,00	0,00	0,00	0,00	0,00	0,00	0,00	0,00	0,00	0,00	0,00
691	1	0,00	0,00	0,00	0,00	0,00	0,00	0,00	0,00	0,00	0,00	0,00	0,00	0,00	0,00
692	1	0,00	0,00	0,00	0,00	0,00	0,00	0,00	0,00	0,00	0,00	0,00	0,00	0,00	0,00
693	1	0,00	0,00	0,00	0,00	0,00	0,00	0,00	0,00	0,00	0,00	0,00	0,00	0,00	0,00
694	1	0,00	0,00	0,00	0,00	0,00	0,00	0,00	0,00	0,00	0,00	0,00	0,00	0,00	0,00
695	1	0,00	0,00	0,00	0,00	0,00	0,00	0,00	0,00	0,00	0,00	0,00	0,00	0,00	0,00
696	1	0,00	0,00	0,00	0,00	0,00	0,00	0,00	0,00	0,00	0,00	0,00	0,00	0,00	0,00
697	1	0,00	0,00	0,00	0,00	0,00	0,00	0,00	0,00	0,00	0,00	0,00	0,00	0,00	0,00
698	1	0,00	0,00	0,00	0,00	0,00	0,00	0,00	0,00	0,00	0,00	0,00	0,00	0,00	0,00
699	1	0,00	0,00	0,00	0,00	0,00	0,00	0,00	0,00	0,00	0,00	0,00	0,00	0,00	0,00
700	1	0,00	0,00	0,00	0,00	0,00	0,00	0,00	0,00	0,00	0,00	0,00	0,00	0,00	0,00
701	1	0,00	0,00	0,00	0,00	0,00	0,00	0,00	0,00	0,00	0,00	0,00	0,00	0,00	0,00
702	1	0,00	0,00	0,00	0,00	0,00	0,00	0,00	0,00	0,00	0,00	0,00	0,00	0,00	0,00
703	1	0,00	0,00	0,00	0,00	0,00	0,00	0,00	0,00	0,00	0,00	0,00	0,00	0,00	0,00
704	1	0,00	0,00	0,00	0,00	0,00	0,00	0,00	0,00	0,00	0,00	0,00	0,00	0,00	0,00
705	1	0,00	0,00	0,00	0,00	0,00	0,00	0,00	0,00	0,00	0,00	0,00	0,00	0,00	0,00
706	1	0,00	0,00	0,00	0,00	0,00	0,00	0,00	0,00	0,00	0,00	0,00	0,00	0,00	0,00
707	1	0,00	0,00	0,00	0,00	0,00	0,00	0,00	0,00	0,00	0,00	0,00	0,00	0,00	0,00
708	1	0,00	0,00	0,00	0,00	0,00	0,00	0,00	0,00	0,00	0,00	0,00	0,00	0,00	0,00
709	1	0,00	0,00	0,00	0,00	0,00	0,00	0,00	0,00	0,00	0,00	0,00	0,00	0,00	0,00
710	1	0,00	0,00	0,00	0,00	0,00	0,00	0,00	0,00	0,00	0,00	0,00	0,00	0,00	0,00
711	1	0,00	0,00	0,00	0,00	0,00	0,00	0,00	0,00	0,00	0,00	0,00	0,00	0,00	0,00
712	1	0,00	0,00	0,00	0,00	0,00	0,00	0,00	0,00	0,00	0,00	0,00	0,00	0,00	0,00
713	1	0,00	0,00	0,00	0,00	0,00	0,00	0,00	0,00	0,00	0,00	0,00	0,00	0,00	0,00
714	1	0,00	0,00	0,00	0,00	0,00	0,00	0,00	0,00	0,00	0,00	0,00	0,00	0,00	0,00
715	1	0,00	0,00	0,00	0,00	0,00	0,00	0,00	0,00	0,00	0,00	0,00	0,00	0,00	0,00
716	1	0,00	0,00	0,00	0,00	0,00	0,00	0,00	0,00	0,00	0,00	0,00	0,00	0,00	0,00
717	1	0,00	0,00	0,01	0,01	0,01	0,01	0,02	0,02	0,02	0,02	0,03	0,03	0,04	0,04
718	1	0,66	1,13	1,46	1,93	2,64	3,46	4,71	5,78	6,64	6,89	8,53	9,86	13,12	14,66
719	1	0,67	1,14	1,47	1,94	2,65	3,47	4,72	5,80	6,66	6,91	8,55	9,88	13,16	14,70
720	1	0,67	1,14	1,47	1,94	2,65	3,47	4,72	5,80	6,66	6,91	8,55	9,88	13,16	14,70
721	1	0,67	1,14	1,47	1,94	2,65	3,47	4,72	5,80	6,66	6,91	8,55	9,88	13,16	14,70
722	1	0,67	1,14	1,47	1,94	2,65	3,47	4,72	5,80	6,66	6,91	8,55	9,88	13,16	14,70
723	1	0,67	1,14	1,47	1,94	2,65	3,47	4,72	5,80	6,66	6,91	8,55	9,88	13,16	14,70
724	1	0,67	1,14	1,47	1,94	2,65	3,47	4,72	5,80	6,66	6,91	8,55	9,88	13,16	14,70
725	1	0,67	1,14	1,47	1,94	2,65	3,47	4,72	5,80	6,66	6,91	8,55	9,88	13,16	14,70
726	1	0,67	1,14	1,47	1,94	2,65	3,47	4,72	5,80	6,66	6,91	8,55	9,88	13,16	14,70
727	1	0,67	1,14	1,47	1,94	2,65	3,47	4,72	5,80	6,66	6,91	8,55	9,88	13,16	14,70
728	1	0,67	1,14	1,47	1,94	2,65	3,47	4,72	5,80	6,66	6,91	8,55	9,88	13,16	14,70
729	1	0,67	1,14	1,47	1,94	2,65	3,47	4,72	5,80	6,66	6,91	8,55	9,88	13,16	14,70
730	1	0,26	0,43	0,57	0,76	1,05	1,40	1,94	2,39	2,77	2,88	3,59	4,19	5,65	6,33
731	1	0,26	0,43	0,57	0,76	1,05	1,40	1,94	2,39	2,77	2,88	3,59	4,19	5,65	6,33
732	1	0,26	0,43	0,57	0,76	1,05	1,40	1,94	2,39	2,77	2,88	3,59	4,19	5,65	6,33
733	1	0,26	0,43	0,57	0,76	1,05	1,40	1,94	2,39	2,77	2,88	3,59	4,19	5,65	6,33
734	1	0,26	0,43	0,57	0,76	1,05	1,40	1,94	2,39	2,77	2,88	3,59	4,19	5,65	6,33
735	1	0,26	0,43	0,57	0,76	1,05	1,40	1,94	2,39	2,77	2,88	3,59	4,19	5,65	6,33
736	1	0,91	1,57	2,03	2,69	3,70	4,87	6,64	8,15	9,38	9,74	12,07	13,98	18,67	20,86
737	1	0,91	1,57	2,03	2,69	3,70	4,87	6,64	8,15	9,38	9,74	12,07	13,98	18,67	20,86
738	1	0,91	1,57	2,03	2,69	3,70	4,86	6,62	8,14	9,38	9,73	12,06	13,97	18,65	20,83
739	1	0,91	1,57	2,03	2,69	3,70	4,86	6,62	8,14	9,38	9,73	12,06	13,97	18,65	20,83
740	1	0,91	1,57	2,03	2,69	3,70	4,86	6,62	8,14	9,38	9,73	12,06	13,97	18,65	20,83
741	1	0,91	1,57	2,03	2,69	3,70	4,86	6,62	8,14	9,38	9,73	12,06	13,97	18,65	20,83
742	1	0,36	0,62	0,80	1,06	1,45	1,91	2,61	3,18	3,67	3,82	4,71	5,44	7,28	8,12
743	1	0,36	0,62	0,80	1,06	1,45	1,91	2,61	3,18	3,67	3,82	4,71	5,44	7,28	8,12

WALD + CORBE
BERATENDE INGENIEURE

Anlage A.4.13: HQ_T-Tabelle, FGM-Variante P9

FGM		Variante P9													
Kn. Nr.	Abm.	HQ_1	HQ_2	HQ_3	HQ_5	HQ_{10}	HQ_{20}	HQ_{50}	HQ_{100}	HQ_{100k}	HQ_{200}	HQ_{500}	$HQ_{1.000}$	$HQ_{5.000}$	$HQ_{10.000}$
[-]		[m³/s]	[m³/s]	[m³/s]	[m³/s]	[m³/s]	[m³/s]	[m³/s]	[m³/s]	[m³/s]	[m³/s]	[m³/s]	[m³/s]	[m³/s]	[m³/s]
744	1	0,36	0,62	0,80	1,06	1,45	1,91	2,61	3,18	3,67	3,82	4,71	5,44	7,28	8,12
745	1	0,36	0,62	0,80	1,06	1,45	1,91	2,61	3,18	3,67	3,82	4,71	5,44	7,28	8,12
746	1	0,36	0,62	0,80	1,06	1,45	1,91	2,61	3,18	3,67	3,82	4,71	5,44	7,28	8,12
747	1	0,36	0,62	0,80	1,06	1,45	1,91	2,61	3,18	3,67	3,82	4,71	5,44	7,28	8,12
748	2	1,13	1,90	2,45	3,26	4,50	5,92	8,08	9,91	11,42	11,91	14,77	17,06	22,94	25,67
749	2	1,13	1,90	2,45	3,26	4,50	5,92	8,08	9,91	11,42	11,91	14,77	17,06	22,94	25,67
750	2	1,13	1,90	2,45	3,26	4,50	5,92	8,08	9,91	11,42	11,91	14,77	17,06	22,94	25,67
751	2	1,13	1,90	2,45	3,26	4,50	5,92	8,08	9,91	11,42	11,91	14,77	17,06	22,94	25,67
752	2	1,13	1,90	2,45	3,26	4,50	5,92	8,08	9,91	11,42	11,91	14,77	17,06	22,94	25,67
753	2	1,13	1,90	2,45	3,26	4,50	5,92	8,08	9,91	11,42	11,91	14,77	17,06	22,94	25,67
754	1	0,19	0,32	0,42	0,56	0,78	1,03	1,42	1,74	2,01	2,10	2,60	3,02	4,06	4,54
755	1	0,19	0,32	0,42	0,56	0,78	1,03	1,42	1,74	2,01	2,10	2,60	3,02	4,06	4,54
756	1	0,19	0,32	0,42	0,56	0,78	1,03	1,42	1,74	2,01	2,10	2,60	3,02	4,06	4,54
757	1	0,19	0,32	0,42	0,56	0,78	1,03	1,42	1,74	2,01	2,10	2,60	3,02	4,06	4,54
758	1	0,19	0,32	0,42	0,56	0,78	1,03	1,42	1,74	2,01	2,10	2,60	3,02	4,06	4,54
759	1	0,19	0,32	0,42	0,56	0,78	1,03	1,42	1,74	2,01	2,10	2,60	3,02	4,06	4,54
760	2	1,28	2,18	2,80	3,72	5,14	6,74	9,22	11,32	13,06	13,62	16,91	19,56	26,30	29,44
761	2	1,28	2,18	2,80	3,72	5,14	6,74	9,22	11,32	13,06	13,62	16,91	19,56	26,30	29,44
762	2	1,28	2,17	2,80	3,72	5,13	6,74	9,21	11,30	13,04	13,60	16,89	19,52	26,26	29,41
763	2	1,28	2,17	2,80	3,72	5,13	6,74	9,21	11,30	13,04	13,60	16,89	19,52	26,26	29,41
764	2	1,28	2,17	2,80	3,72	5,13	6,74	9,21	11,30	13,04	13,60	16,89	19,52	26,26	29,41
765	2	1,28	2,17	2,80	3,72	5,13	6,74	9,21	11,30	13,04	13,60	16,89	19,52	26,26	29,41
766	2	1,28	2,17	2,80	3,72	5,13	6,74	9,21	11,30	13,04	13,60	16,89	19,52	26,26	29,41
767	2	1,28	2,17	2,80	3,72	5,13	6,74	9,21	11,30	13,04	13,60	16,89	19,52	26,26	29,41
768	2	1,28	2,17	2,80	3,72	5,13	6,74	9,21	11,30	13,04	13,60	16,89	19,52	26,26	29,41
769	2	1,28	2,17	2,80	3,72	5,13	6,74	9,21	11,30	13,04	13,60	16,89	19,52	26,26	29,41
770	2	1,28	2,17	2,80	3,72	5,13	6,74	9,21	11,30	13,04	13,60	16,89	19,52	26,26	29,41
771	1	0,46	0,79	1,01	1,33	1,83	2,39	3,24	3,96	4,56	4,74	5,85	6,73	8,98	10,02
772	1	0,46	0,79	1,01	1,33	1,83	2,39	3,24	3,96	4,56	4,74	5,85	6,73	8,98	10,02
773	1	0,46	0,79	1,01	1,33	1,83	2,39	3,24	3,96	4,56	4,74	5,85	6,73	8,98	10,02
774	1	0,46	0,79	1,01	1,33	1,83	2,39	3,24	3,96	4,56	4,74	5,85	6,73	8,98	10,02
775	1	0,46	0,79	1,01	1,33	1,83	2,39	3,24	3,96	4,56	4,74	5,85	6,73	8,98	10,02
776	1	0,46	0,79	1,01	1,33	1,83	2,39	3,24	3,96	4,56	4,74	5,85	6,73	8,98	10,02
777	1	0,46	0,79	1,01	1,33	1,83	2,39	3,24	3,96	4,56	4,74	5,85	6,73	8,98	10,02
778	1	0,46	0,79	1,01	1,33	1,83	2,39	3,24	3,96	4,56	4,74	5,85	6,73	8,98	10,02
779	1	0,46	0,79	1,01	1,33	1,83	2,39	3,24	3,96	4,56	4,74	5,85	6,73	8,98	10,02
780	1	0,46	0,79	1,01	1,33	1,83	2,39	3,24	3,96	4,56	4,74	5,85	6,73	8,98	10,02
781	1	0,46	0,79	1,01	1,33	1,83	2,39	3,24	3,96	4,56	4,74	5,85	6,73	8,98	10,02
782	2	1,70	2,80	3,60	4,79	6,62	8,69	11,87	14,57	16,81	17,52	21,77	25,18	33,89	37,96
783	2	1,70	2,80	3,60	4,79	6,62	8,69	11,87	14,57	16,81	17,52	21,77	25,18	33,89	37,96
784	2	1,70	2,80	3,60	4,79	6,62	8,69	11,87	14,57	16,81	17,52	21,77	25,18	33,89	37,96
785	2	1,70	2,80	3,60	4,79	6,62	8,69	11,87	14,57	16,81	17,52	21,77	25,18	33,89	37,96
786	2	1,70	2,80	3,60	4,79	6,62	8,69	11,87	14,57	16,81	17,52	21,77	25,18	33,89	37,96
787	2	1,70	2,80	3,60	4,79	6,62	8,69	11,87	14,57	16,81	17,52	21,77	25,18	33,89	37,96
788	4	6,08	9,06	11,07	13,87	18,17	23,04	30,23	36,10	41,41	41,74	50,31	57,51	75,77	84,23
789	4	6,08	9,06	11,07	13,87	18,17	23,04	30,23	36,10	41,41	41,74	50,31	57,51	75,77	84,23
790	1	0,04	0,05	0,05	0,05	0,05	0,05	0,05	0,05	0,05	0,05	0,05	0,05	0,05	0,05
791	1	0,04	0,05	0,05	0,05	0,05	0,05	0,05	0,05	0,05	0,05	0,05	0,05	0,05	0,05
792	4	6,08	9,06	11,07	13,87	18,17	23,04	30,24	36,11	41,42	41,75	50,32	57,51	75,77	84,23
793	1	0,11	0,14	0,15	0,15	0,15	0,15	0,15	0,15	0,15	0,15	0,15	0,15	0,15	0,15
794	1	0,11	0,14	0,15	0,15	0,15	0,15	0,15	0,15	0,15	0,15	0,15	0,15	0,15	0,15
795	4	6,09	9,07	11,09	13,89	18,19	23,06	30,26	36,13	41,44	41,77	50,35	57,52	75,77	84,23
796	1	0,12	0,16	0,17	0,17	0,17	0,17	0,17	0,17	0,17	0,17	0,17	0,17	0,17	0,17
797	1	0,12	0,16	0,17	0,17	0,17	0,17	0,17	0,17	0,17	0,17	0,17	0,17	0,17	0,17
798	4	6,10	9,08	11,10	13,90	18,21	23,08	30,28	36,15	41,47	41,80	50,38	57,52	75,77	84,23
799	1	0,10	0,14	0,18	0,24	0,33	0,42	0,56	0,68	0,78	0,80	0,98	1,12	1,48	1,64
800	1	0,84	1,44	1,83	2,41	3,29	4,29	5,81	7,06	8,13	8,46	10,41	11,97	15,96	17,79
801	1	0,94	1,57	1,99	2,63	3,58	4,67	6,30	7,67	8,82	9,17	11,29	12,98	17,29	19,26
802	1	0,94	1,57	1,99	2,63	3,58	4,67	6,30	7,67	8,82	9,17	11,29	12,98	17,29	19,26
803	1	0,94	1,57	1,99	2,63	3,58	4,67	6,30	7,67	8,82	9,17	11,29	12,98	17,29	19,26
804	1	0,94	1,57	1,99	2,63	3,58	4,67	6,30	7,67	8,82	9,17	11,29	12,98	17,29	19,26
805	1	0,94	1,57	1,99	2,63	3,58	4,67	6,30	7,67	8,82	9,17	11,29	12,98	17,29	19,26

WALD + CORBE
BERATENDE INGENIEURE

Anlage A.4.13: HQ_T-Tabelle, FGM-Variante P9

FGM		Variante P9													
Kn. Nr.	Abm.	HQ_1	HQ_2	HQ_3	HQ_5	HQ_{10}	HQ_{20}	HQ_{50}	HQ_{100}	HQ_{100k}	HQ_{200}	HQ_{500}	$HQ_{1.000}$	$HQ_{5.000}$	$HQ_{10.000}$
[-]		[m³/s]	[m³/s]	[m³/s]	[m³/s]	[m³/s]	[m³/s]	[m³/s]	[m³/s]	[m³/s]	[m³/s]	[m³/s]	[m³/s]	[m³/s]	[m³/s]
806	1	0,94	1,57	1,99	2,63	3,58	4,67	6,30	7,67	8,82	9,17	11,29	12,98	17,29	19,26
807	1	0,94	1,57	1,99	2,63	3,58	4,67	6,30	7,67	8,82	9,17	11,29	12,98	17,29	19,26
808	1	0,94	1,57	1,99	2,63	3,58	4,67	6,30	7,67	8,82	9,17	11,29	12,98	17,29	19,26
809	1	0,94	1,57	1,99	2,63	3,58	4,67	6,30	7,67	8,82	9,17	11,29	12,98	17,29	19,26
810	1	0,94	1,57	1,99	2,63	3,58	4,67	6,30	7,67	8,82	9,17	11,29	12,98	17,29	19,26
811	1	0,94	1,57	1,99	2,63	3,58	4,67	6,30	7,67	8,82	9,17	11,29	12,98	17,29	19,26
812	1	0,03	0,05	0,06	0,08	0,11	0,14	0,19	0,23	0,27	0,28	0,34	0,39	0,51	0,57
813	1	0,50	0,87	1,12	1,47	2,01	2,62	3,57	4,35	4,99	5,20	6,42	7,40	9,86	10,99
814	1	0,53	0,92	1,17	1,55	2,11	2,75	3,75	4,57	5,24	5,46	6,74	7,76	10,33	11,52
815	1	0,53	0,92	1,17	1,55	2,11	2,75	3,75	4,57	5,24	5,46	6,74	7,76	10,33	11,52
816	1	0,53	0,92	1,17	1,55	2,11	2,75	3,75	4,57	5,24	5,46	6,74	7,76	10,33	11,52
817	1	0,53	0,92	1,17	1,55	2,11	2,75	3,75	4,57	5,24	5,46	6,74	7,76	10,33	11,52
818	1	0,53	0,92	1,17	1,55	2,11	2,75	3,75	4,57	5,24	5,46	6,74	7,76	10,33	11,52
819	2	1,38	2,20	2,81	3,70	5,05	6,57	8,90	10,85	12,44	12,96	15,98	18,41	24,54	27,40
820	2	1,38	2,20	2,81	3,70	5,05	6,57	8,90	10,85	12,44	12,96	15,98	18,41	24,54	27,40
821	2	1,38	2,19	2,80	3,69	5,04	6,56	8,89	10,84	12,43	12,95	15,97	18,39	24,52	27,39
822	2	1,38	2,19	2,80	3,69	5,04	6,56	8,89	10,84	12,43	12,95	15,97	18,39	24,52	27,39
823	2	1,38	2,19	2,80	3,69	5,04	6,56	8,89	10,84	12,43	12,95	15,97	18,39	24,52	27,39
824	2	1,38	2,19	2,80	3,69	5,04	6,56	8,89	10,84	12,43	12,95	15,97	18,39	24,52	27,39
825	2	1,38	2,19	2,80	3,69	5,04	6,56	8,89	10,84	12,43	12,95	15,97	18,39	24,52	27,39
826	2	1,38	2,19	2,80	3,69	5,04	6,56	8,89	10,84	12,43	12,95	15,97	18,39	24,52	27,39
827	2	1,38	2,19	2,80	3,69	5,04	6,56	8,89	10,84	12,43	12,95	15,97	18,39	24,52	27,39
828	2	1,38	2,19	2,80	3,69	5,04	6,56	8,89	10,84	12,43	12,95	15,97	18,39	24,52	27,39
829	2	1,38	2,19	2,80	3,69	5,04	6,56	8,89	10,84	12,43	12,95	15,97	18,39	24,52	27,39
830	1	0,01	0,02	0,02	0,03	0,04	0,04	0,06	0,07	0,08	0,08	0,09	0,11	0,13	0,15
831	1	0,38	0,66	0,85	1,12	1,54	2,02	2,76	3,38	3,89	4,05	5,01	5,79	7,73	8,62
832	1	0,39	0,67	0,86	1,15	1,57	2,06	2,82	3,44	3,96	4,12	5,09	5,88	7,85	8,76
833	1	0,39	0,67	0,86	1,15	1,57	2,06	2,82	3,44	3,96	4,12	5,09	5,88	7,85	8,76
834	1	0,39	0,67	0,86	1,15	1,57	2,06	2,82	3,44	3,96	4,12	5,09	5,88	7,85	8,76
835	1	0,39	0,67	0,86	1,15	1,57	2,06	2,82	3,44	3,96	4,12	5,09	5,88	7,85	8,76
836	1	0,39	0,67	0,86	1,15	1,57	2,06	2,82	3,44	3,96	4,12	5,09	5,88	7,85	8,76
837	1	0,39	0,67	0,86	1,15	1,57	2,06	2,82	3,44	3,96	4,12	5,09	5,88	7,85	8,76
838	1	0,39	0,67	0,86	1,15	1,57	2,06	2,82	3,44	3,96	4,12	5,09	5,88	7,85	8,76
839	1	0,39	0,67	0,86	1,15	1,57	2,06	2,82	3,44	3,96	4,12	5,09	5,88	7,85	8,76
840	1	0,39	0,67	0,86	1,15	1,57	2,06	2,82	3,44	3,96	4,12	5,09	5,88	7,85	8,76
841	1	0,39	0,67	0,86	1,15	1,57	2,06	2,82	3,44	3,96	4,12	5,09	5,88	7,85	8,76
842	2	1,72	2,68	3,43	4,54	6,23	8,12	11,05	13,49	15,49	16,13	19,94	23,00	30,73	34,34
843	2	1,72	2,68	3,43	4,54	6,23	8,12	11,05	13,49	15,49	16,13	19,94	23,00	30,73	34,34
844	2	1,72	2,68	3,43	4,54	6,23	8,12	11,05	13,49	15,49	16,13	19,94	23,00	30,73	34,34
845	2	1,72	2,68	3,43	4,54	6,23	8,12	11,05	13,49	15,49	16,13	19,94	23,00	30,73	34,34
846	2	1,72	2,68	3,43	4,54	6,23	8,12	11,05	13,49	15,49	16,13	19,94	23,00	30,73	34,34
847	4	7,61	11,34	13,86	17,36	22,74	28,84	37,85	45,19	51,94	52,36	63,20	72,58	95,64	106,31
848	4	7,61	11,34	13,86	17,36	22,74	28,84	37,85	45,19	51,94	52,36	63,20	72,58	95,64	106,31
849	4	7,61	11,34	13,86	17,36	22,74	28,84	37,85	45,19	51,94	52,36	63,20	72,58	95,64	106,31
850	4	7,61	11,34	13,86	17,36	22,74	28,84	37,85	45,19	51,94	52,36	63,20	72,58	95,64	106,31
851	4	7,61	11,34	13,86	17,36	22,74	28,84	37,85	45,19	51,94	52,36	63,20	72,58	95,64	106,31
852	4	7,61	11,34	13,86	17,36	22,74	28,84	37,85	45,19	51,94	52,36	63,20	72,58	95,64	106,31
853	1	0,16	0,24	0,31	0,40	0,55	0,71	0,95	1,15	1,32	1,36	1,67	1,92	2,52	2,80
854	1	0,21	0,37	0,47	0,62	0,85	1,12	1,52	1,86	2,15	2,23	2,76	3,18	4,24	4,74
855	1	0,00	0,00	0,00	0,00	0,00	0,00	0,00	0,00	0,00	0,00	0,00	0,00	0,00	0,00
856	1	0,36	0,59	0,75	0,99	1,35	1,76	2,37	2,89	3,33	3,45	4,26	4,90	6,51	7,27
857	1	0,36	0,59	0,75	0,99	1,35	1,76	2,37	2,89	3,33	3,45	4,26	4,90	6,51	7,27
858	1	0,10	0,13	0,14	0,14	0,14	0,14	0,14	0,14	0,14	0,14	0,14	0,14	0,14	0,14
859	1	0,10	0,13	0,14	0,14	0,14	0,14	0,14	0,14	0,14	0,14	0,14	0,14	0,14	0,14
860	1	0,10	0,13	0,14	0,14	0,14	0,14	0,14	0,14	0,14	0,14	0,14	0,14	0,14	0,14
861	1	0,37	0,63	0,80	1,04	1,40	1,82	2,43	2,95	3,39	3,50	4,39	5,05	6,66	7,41
862	1	0,37	0,63	0,80	1,04	1,40	1,82	2,43	2,95	3,39	3,50	4,39	5,05	6,66	7,41
863	1	0,37	0,63	0,80	1,04	1,40	1,82	2,43	2,95	3,39	3,50	4,39	5,05	6,66	7,41
864	1	0,37	0,63	0,80	1,04	1,40	1,82	2,43	2,95	3,39	3,50	4,39	5,05	6,66	7,41
865	1	0,37	0,63	0,80	1,04	1,40	1,82	2,43	2,95	3,39	3,50	4,39	5,05	6,66	7,41
866	4	7,92	11,79	14,42	18,06	23,65	29,99	39,35	47,00	54,03	54,51	65,83	75,54	99,52	110,63
867	4	7,92	11,79	14,42	18,06	23,65	29,99	39,35	47,00	54,03	54,51	65,83	75,54	99,52	110,63

WALD + CORBE
BERATENDE INGENIEURE

Anlage A.4.13: HQ_T-Tabelle, FGM-Variante P9

FGM		Variante P9													
Kn. Nr.	Abm.	HQ_1	HQ_2	HQ_3	HQ_5	HQ_{10}	HQ_{20}	HQ_{50}	HQ_{100}	HQ_{100k}	HQ_{200}	HQ_{500}	$HQ_{1.000}$	$HQ_{5.000}$	$HQ_{10.000}$
[-]		[m³/s]	[m³/s]	[m³/s]	[m³/s]	[m³/s]	[m³/s]	[m³/s]	[m³/s]	[m³/s]	[m³/s]	[m³/s]	[m³/s]	[m³/s]	[m³/s]
868	4	7,92	11,79	14,42	18,06	23,65	29,99	39,35	47,00	54,03	54,51	65,83	75,54	99,52	110,63
869	4	7,92	11,79	14,42	18,06	23,65	29,99	39,35	47,00	54,03	54,51	65,83	75,54	99,52	110,63
870	4	7,92	11,79	14,42	18,06	23,65	29,99	39,35	47,00	54,03	54,51	65,83	75,54	99,52	110,63
871	4	7,92	11,79	14,42	18,06	23,65	29,99	39,35	47,00	54,03	54,51	65,83	75,54	99,52	110,63
872	4	7,92	11,79	14,42	18,06	23,65	29,99	39,35	47,00	54,03	54,51	65,83	75,54	99,52	110,63
873	4	7,92	11,79	14,42	18,06	23,65	29,99	39,35	47,00	54,03	54,51	65,83	75,54	99,52	110,63
874	4	7,92	11,79	14,42	18,06	23,65	29,99	39,35	47,00	54,03	54,51	65,83	75,54	99,52	110,63
875	4	7,92	11,79	14,42	18,06	23,65	29,99	39,35	47,00	54,03	54,51	65,83	75,54	99,52	110,63
876	4	7,92	11,79	14,42	18,06	23,65	29,99	39,35	47,00	54,03	54,51	65,83	75,54	99,52	110,63
877	1	0,01	0,02	0,02	0,03	0,04	0,05	0,06	0,07	0,08	0,09	0,11	0,12	0,15	0,16
878	1	0,01	0,02	0,02	0,03	0,04	0,05	0,07	0,08	0,10	0,10	0,13	0,15	0,21	0,23
879	1	0,02	0,03	0,04	0,05	0,07	0,09	0,13	0,16	0,18	0,19	0,23	0,27	0,35	0,39
880	1	0,02	0,03	0,04	0,05	0,07	0,09	0,13	0,16	0,18	0,19	0,23	0,27	0,35	0,39
881	1	0,02	0,03	0,04	0,05	0,07	0,09	0,13	0,16	0,18	0,19	0,23	0,27	0,35	0,39
882	1	0,02	0,03	0,04	0,05	0,07	0,09	0,13	0,16	0,18	0,19	0,23	0,27	0,35	0,39
883	1	0,02	0,03	0,04	0,05	0,07	0,09	0,13	0,16	0,18	0,19	0,23	0,27	0,35	0,39
884	1	0,02	0,03	0,04	0,05	0,07	0,09	0,13	0,16	0,18	0,19	0,23	0,27	0,35	0,39
885	1	0,02	0,02	0,03	0,04	0,05	0,07	0,09	0,11	0,13	0,13	0,16	0,19	0,25	0,27
886	1	0,01	0,02	0,03	0,04	0,05	0,07	0,10	0,12	0,14	0,14	0,18	0,21	0,29	0,33
887	1	0,03	0,04	0,06	0,08	0,10	0,14	0,19	0,23	0,27	0,28	0,34	0,40	0,54	0,60
888	1	0,03	0,04	0,06	0,08	0,10	0,14	0,19	0,23	0,27	0,28	0,34	0,40	0,54	0,60
889	4	7,93	11,81	14,43	18,08	23,68	30,02	39,40	47,05	54,09	54,58	65,92	75,63	99,61	110,73
890	4	7,94	11,83	14,46	18,11	23,72	30,07	39,46	47,13	54,18	54,68	66,04	75,77	99,73	110,87
891	1	0,26	0,34	0,36	0,36	0,36	0,36	0,36	0,36	0,36	0,36	0,36	0,36	0,36	0,36
892	1	0,26	0,34	0,36	0,36	0,36	0,36	0,36	0,36	0,36	0,36	0,36	0,36	0,36	0,36
893	4	7,96	11,85	14,49	18,14	23,76	30,11	39,51	47,18	54,24	54,70	66,06	75,79	99,74	110,87
894	4	7,98	11,88	14,53	18,19	23,82	30,20	39,62	47,31	54,39	54,85	66,24	76,00	99,94	111,08
895	1	0,11	0,14	0,15	0,15	0,15	0,15	0,15	0,15	0,15	0,15	0,15	0,15	0,15	0,15
896	1	0,11	0,14	0,15	0,15	0,15	0,15	0,15	0,15	0,15	0,15	0,15	0,15	0,15	0,15
897	4	7,99	11,90	14,54	18,20	23,84	30,22	39,64	47,33	54,41	54,86	66,25	76,01	99,94	111,08
898	4	7,99	11,90	14,54	18,20	23,84	30,22	39,64	47,33	54,41	54,86	66,25	76,01	99,94	111,08
899	4	7,99	11,90	14,54	18,20	23,84	30,22	39,64	47,33	54,41	54,86	66,25	76,01	99,94	111,08
900	1	0,02	0,03	0,03	0,03	0,03	0,03	0,03	0,03	0,03	0,03	0,03	0,03	0,03	0,03
901	1	0,02	0,03	0,03	0,03	0,03	0,03	0,03	0,03	0,03	0,03	0,03	0,03	0,03	0,03
902	1	0,10	0,18	0,23	0,30	0,43	0,57	0,80	1,00	1,17	1,22	1,54	1,81	2,48	2,80
903	1	0,10	0,18	0,23	0,30	0,43	0,57	0,80	1,00	1,17	1,22	1,54	1,81	2,48	2,80
904	1	0,10	0,18	0,23	0,30	0,43	0,57	0,80	1,00	1,17	1,22	1,54	1,81	2,48	2,80
905	1	0,12	0,19	0,25	0,32	0,45	0,59	0,83	1,03	1,20	1,25	1,57	1,84	2,51	2,83
906	1	0,12	0,19	0,25	0,32	0,45	0,59	0,83	1,03	1,20	1,25	1,57	1,84	2,51	2,83
907	1	0,48	0,63	0,67	0,67	0,67	0,67	0,67	0,67	0,67	0,67	0,67	0,67	0,67	0,67
908	1	0,48	0,63	0,67	0,67	0,67	0,67	0,67	0,67	0,67	0,67	0,67	0,67	0,67	0,67
909	1	0,56	0,74	0,84	0,92	1,09	1,25	1,47	1,70	1,87	1,92	2,24	2,51	3,18	3,50
910	1	0,56	0,74	0,84	0,92	1,09	1,25	1,47	1,70	1,87	1,92	2,24	2,51	3,18	3,50
911	1	0,13	0,17	0,18	0,18	0,18	0,18	0,18	0,18	0,18	0,18	0,18	0,18	0,18	0,18
912	1	0,13	0,17	0,18	0,18	0,18	0,18	0,18	0,18	0,18	0,18	0,18	0,18	0,18	0,18
913	4	8,00	11,91	14,55	18,22	23,86	30,24	39,67	47,36	54,44	54,88	66,27	76,02	99,94	111,08
914	4	8,00	11,91	14,55	18,22	23,86	30,24	39,67	47,36	54,44	54,88	66,27	76,02	99,94	111,08
915	4	8,00	11,91	14,55	18,22	23,86	30,24	39,67	47,36	54,44	54,88	66,27	76,02	99,94	111,08
916	4	8,00	11,91	14,55	18,22	23,86	30,24	39,67	47,36	54,44	54,88	66,27	76,02	99,94	111,08
917	4	8,00	11,89	14,54	18,21	23,84	30,20	39,57	46,97	54,11	54,55	65,62	74,85	98,43	109,38
918	4	8,00	11,89	14,54	18,21	23,84	30,20	39,57	46,97	54,11	54,55	65,62	74,85	98,43	109,38
919	4	8,00	11,89	14,54	18,21	23,84	30,20	39,57	46,97	54,11	54,55	65,62	74,85	98,43	109,38
920	4	8,00	11,89	14,54	18,21	23,84	30,20	39,57	46,97	54,11	54,55	65,62	74,85	98,43	109,38
921	4	8,00	11,89	14,54	18,21	23,84	30,20	39,57	46,97	54,11	54,55	65,62	74,85	98,43	109,38
922	1	0,01	0,02	0,02	0,02	0,03	0,04	0,05	0,06	0,07	0,07	0,08	0,09	0,12	0,13
923	1	0,10	0,16	0,20	0,26	0,36	0,47	0,62	0,75	0,86	0,89	1,09	1,25	1,65	1,84
924	1	0,22	0,37	0,48	0,64	0,89	1,16	1,58	1,93	2,23	2,32	2,87	3,32	4,43	4,95
925	1	0,00	0,00	0,00	0,00	0,00	0,00	0,00	0,00	0,00	0,00	0,00	0,00	0,00	0,00
926	1	0,31	0,53	0,68	0,90	1,24	1,61	2,19	2,67	3,07	3,19	3,94	4,53	6,04	6,74
927	1	0,31	0,53	0,68	0,90	1,24	1,61	2,19	2,67	3,07	3,19	3,94	4,53	6,04	6,74
928	1	0,31	0,53	0,68	0,90	1,24	1,61	2,19	2,67	3,07	3,19	3,94	4,53	6,04	6,74
929	1	0,31	0,53	0,68	0,90	1,24	1,61	2,19	2,67	3,07	3,19	3,94	4,53	6,04	6,74

WALD + CORBE
BERATENDE INGENIEURE

Anlage A.4.13: HQ_T-Tabelle, FGM-Variante P9

FGM		Variante P9													
Kn. Nr.	Abm.	HQ_1	HQ_2	HQ_3	HQ_5	HQ_{10}	HQ_{20}	HQ_{50}	HQ_{100}	HQ_{100k}	HQ_{200}	HQ_{500}	$HQ_{1.000}$	$HQ_{5.000}$	$HQ_{10.000}$
[-]		[m³/s]	[m³/s]	[m³/s]	[m³/s]	[m³/s]	[m³/s]	[m³/s]	[m³/s]	[m³/s]	[m³/s]	[m³/s]	[m³/s]	[m³/s]	[m³/s]
930	1	0,31	0,53	0,68	0,90	1,24	1,61	2,19	2,67	3,07	3,19	3,94	4,53	6,04	6,74
931	1	0,31	0,53	0,68	0,90	1,24	1,61	2,19	2,67	3,07	3,19	3,94	4,53	6,04	6,74
932	1	0,31	0,53	0,68	0,90	1,24	1,61	2,19	2,67	3,07	3,19	3,94	4,53	6,04	6,74
933	1	0,31	0,53	0,68	0,90	1,24	1,61	2,19	2,67	3,07	3,19	3,94	4,53	6,04	6,74
934	1	0,31	0,53	0,68	0,90	1,24	1,61	2,19	2,67	3,07	3,19	3,94	4,53	6,04	6,74
935	1	0,31	0,53	0,68	0,90	1,24	1,61	2,19	2,67	3,07	3,19	3,94	4,53	6,04	6,74
936	4	8,25	12,27	15,00	18,78	24,60	31,16	40,82	48,44	55,82	56,27	67,68	77,09	101,27	112,54
937	4	8,25	12,27	15,00	18,78	24,60	31,16	40,82	48,44	55,82	56,27	67,68	77,09	101,27	112,54
938	4	8,25	12,27	15,00	18,78	24,60	31,16	40,82	48,44	55,82	56,27	67,68	77,09	101,27	112,54
939	1	0,14	0,18	0,19	0,19	0,19	0,19	0,19	0,19	0,19	0,19	0,19	0,19	0,19	0,19
940	1	0,14	0,18	0,19	0,19	0,19	0,19	0,19	0,19	0,19	0,19	0,19	0,19	0,19	0,19
941	4	8,26	12,28	15,02	18,80	24,62	31,18	40,85	48,44	55,82	56,27	67,68	77,09	101,27	112,54
942	4	8,26	12,28	15,02	18,80	24,62	31,18	40,85	48,44	55,82	56,27	67,68	77,09	101,27	112,54
943	4	8,26	12,28	15,02	18,80	24,62	31,18	40,85	48,44	55,82	56,27	67,68	77,09	101,27	112,54
944	4	8,26	12,28	15,02	18,80	24,62	31,18	40,85	48,44	55,82	56,27	67,68	77,09	101,27	112,54
945	4	8,26	12,28	15,02	18,80	24,62	31,18	40,85	48,44	55,82	56,27	67,68	77,09	101,27	112,54
946	4	8,26	12,28	15,02	18,80	24,62	31,18	40,85	48,44	55,82	56,27	67,68	77,09	101,27	112,54
947	1	0,03	0,05	0,06	0,08	0,12	0,15	0,22	0,27	0,31	0,33	0,41	0,48	0,67	0,75
948	1	0,03	0,05	0,06	0,08	0,12	0,15	0,22	0,27	0,31	0,33	0,41	0,48	0,67	0,75
949	1	0,03	0,05	0,06	0,08	0,12	0,15	0,22	0,27	0,31	0,33	0,41	0,48	0,67	0,75
950	1	0,03	0,05	0,06	0,08	0,12	0,15	0,22	0,27	0,31	0,33	0,41	0,48	0,67	0,75
951	1	0,03	0,05	0,06	0,08	0,12	0,15	0,22	0,27	0,31	0,33	0,41	0,48	0,67	0,75
952	1	0,02	0,04	0,05	0,07	0,08	0,11	0,14	0,17	0,20	0,20	0,25	0,28	0,37	0,41
953	1	0,00	0,00	0,00	0,00	0,01	0,01	0,01	0,01	0,01	0,02	0,02	0,02	0,03	0,03
954	1	0,03	0,04	0,05	0,07	0,09	0,11	0,15	0,18	0,21	0,22	0,26	0,30	0,40	0,44
955	1	0,03	0,04	0,05	0,07	0,09	0,11	0,15	0,18	0,21	0,22	0,26	0,30	0,40	0,44
956	1	0,03	0,04	0,05	0,07	0,09	0,11	0,15	0,18	0,21	0,22	0,26	0,30	0,40	0,44
957	1	0,03	0,04	0,05	0,07	0,09	0,11	0,15	0,18	0,21	0,22	0,26	0,30	0,40	0,44
958	1	0,03	0,04	0,05	0,07	0,09	0,11	0,15	0,18	0,21	0,22	0,26	0,30	0,40	0,44
959	4	8,26	12,28	15,02	18,80	24,62	31,18	40,85	48,44	55,82	56,27	67,68	77,09	101,27	112,54
960	4	8,26	12,28	15,02	18,80	24,62	31,18	40,85	48,44	55,82	56,27	67,68	77,09	101,27	112,54
961	4	8,26	12,28	15,02	18,80	24,62	31,18	40,85	48,44	55,82	56,27	67,68	77,09	101,27	112,54
962	4	8,26	12,28	15,02	18,80	24,62	31,18	40,85	48,44	55,82	56,27	67,68	77,09	101,27	112,54
963	4	8,26	12,28	15,02	18,80	24,62	31,18	40,85	48,44	55,82	56,27	67,68	77,09	101,27	112,54
964	4	8,26	12,28	15,02	18,80	24,62	31,18	40,85	48,44	55,82	56,27	67,68	77,09	101,27	112,54
965	1	0,02	0,02	0,03	0,04	0,05	0,06	0,08	0,10	0,11	0,11	0,14	0,15	0,20	0,21
966	1	0,00	0,00	0,00	0,00	0,00	0,00	0,00	0,00	0,00	0,00	0,00	0,00	0,00	0,00
967	1	0,22	0,36	0,46	0,62	0,87	1,16	1,59	1,96	2,27	2,36	2,95	3,42	4,61	5,16
968	1	0,00	0,00	0,00	0,00	0,00	0,00	0,00	0,00	0,00	0,00	0,00	0,00	0,00	0,00
969	1	0,23	0,38	0,49	0,66	0,92	1,22	1,67	2,05	2,37	2,47	3,07	3,56	4,79	5,36
970	1	0,23	0,38	0,49	0,66	0,92	1,22	1,67	2,05	2,37	2,47	3,07	3,56	4,79	5,36
971	1	0,23	0,38	0,49	0,66	0,92	1,22	1,67	2,05	2,37	2,47	3,07	3,56	4,79	5,36
972	1	0,23	0,38	0,49	0,66	0,92	1,22	1,67	2,05	2,37	2,47	3,07	3,56	4,79	5,36
973	1	0,23	0,38	0,49	0,66	0,92	1,22	1,67	2,05	2,37	2,47	3,07	3,56	4,79	5,36
974	1	0,23	0,38	0,49	0,66	0,92	1,22	1,67	2,05	2,37	2,47	3,07	3,56	4,79	5,36
975	1	0,23	0,38	0,49	0,66	0,92	1,22	1,67	2,05	2,37	2,47	3,07	3,56	4,79	5,36
976	1	0,23	0,38	0,49	0,66	0,92	1,22	1,67	2,05	2,37	2,47	3,07	3,56	4,79	5,36
977	1	0,23	0,38	0,49	0,66	0,92	1,22	1,67	2,05	2,37	2,47	3,07	3,56	4,79	5,36
978	1	0,23	0,38	0,49	0,66	0,92	1,22	1,67	2,05	2,37	2,47	3,07	3,56	4,79	5,36
979	4	8,41	12,51	15,29	19,15	25,07	31,75	41,60	49,30	56,82	57,27	68,87	78,43	102,76	114,18
980	4	8,41	12,51	15,29	19,15	25,07	31,75	41,60	49,30	56,82	57,27	68,87	78,43	102,76	114,18
981	4	8,51	12,65	15,46	19,35	25,32	32,06	41,99	49,73	57,33	57,78	69,42	79,06	103,23	114,70
982	4	8,53	12,68	15,49	19,38	25,37	32,12	42,07	49,82	57,43	57,88	69,53	79,18	103,37	114,80
983	4	8,53	12,68	15,49	19,38	25,37	32,12	42,07	49,82	57,43	57,88	69,53	79,18	103,37	114,80
984	1	0,09	0,12	0,12	0,12	0,12	0,12	0,12	0,12	0,12	0,12	0,12	0,12	0,12	0,12
985	1	0,09	0,12	0,12	0,12	0,12	0,12	0,12	0,12	0,12	0,12	0,12	0,12	0,12	0,12
986	4	8,53	12,69	15,50	19,39	25,38	32,13	42,09	49,84	57,45	57,90	69,54	79,19	103,39	114,80
987	4	8,53	12,69	15,50	19,39	25,38	32,13	42,09	49,84	57,45	57,90	69,54	79,19	103,39	114,80
988	4	8,55	12,70	15,52	19,42	25,42	32,17	42,14	49,91	57,52	57,98	69,63	79,28	103,52	114,89
989	4	8,55	12,70	15,52	19,42	25,42	32,17	42,14	49,91	57,52	57,98	69,63	79,28	103,52	114,89
990	1	0,02	0,04	0,05	0,06	0,09	0,12	0,17	0,21	0,24	0,25	0,32	0,37	0,51	0,58
991	1	0,00	0,00	0,00	0,00	0,00	0,00	0,00	0,00	0,00	0,00	0,00	0,00	0,00	0,00

WALD + CORBE
BERATENDE INGENIEURE

Anlage A.4.13: HQ_T-Tabelle, FGM-Variante P9

FGM		Variante P9													
Kn. Nr.	Abm.	HQ_1	HQ_2	HQ_3	HQ_5	HQ_{10}	HQ_{20}	HQ_{50}	HQ_{100}	HQ_{100k}	HQ_{200}	HQ_{500}	$HQ_{1.000}$	$HQ_{5.000}$	$HQ_{10.000}$
[-]		[m³/s]	[m³/s]	[m³/s]	[m³/s]	[m³/s]	[m³/s]	[m³/s]	[m³/s]	[m³/s]	[m³/s]	[m³/s]	[m³/s]	[m³/s]	[m³/s]
992	1	0,02	0,04	0,05	0,06	0,09	0,12	0,17	0,21	0,24	0,25	0,32	0,37	0,51	0,58
993	1	0,02	0,04	0,05	0,06	0,09	0,12	0,17	0,21	0,24	0,25	0,32	0,37	0,51	0,58
994	1	0,02	0,04	0,05	0,06	0,09	0,12	0,17	0,21	0,24	0,25	0,32	0,37	0,51	0,58
995	1	0,02	0,04	0,05	0,06	0,09	0,12	0,17	0,21	0,24	0,25	0,32	0,37	0,51	0,58
996	1	0,02	0,04	0,05	0,06	0,09	0,12	0,17	0,21	0,24	0,25	0,32	0,37	0,51	0,58
997	1	0,02	0,04	0,05	0,06	0,09	0,12	0,17	0,21	0,24	0,25	0,32	0,37	0,51	0,58
998	1	0,02	0,04	0,05	0,06	0,09	0,12	0,17	0,21	0,24	0,25	0,32	0,37	0,51	0,58
999	1	0,02	0,04	0,05	0,06	0,09	0,12	0,17	0,21	0,24	0,25	0,32	0,37	0,51	0,58
1000	1	0,02	0,04	0,05	0,06	0,09	0,12	0,17	0,21	0,24	0,25	0,32	0,37	0,51	0,58
1001	1	0,02	0,04	0,05	0,06	0,09	0,12	0,17	0,21	0,24	0,25	0,32	0,37	0,51	0,58
1002	4	8,56	12,72	15,54	19,45	25,45	32,22	42,20	49,97	57,60	58,06	69,73	79,39	103,66	114,97
1003	4	8,56	12,72	15,54	19,45	25,45	32,22	42,20	49,97	57,60	58,06	69,73	79,39	103,66	114,97
1004	4	8,56	12,72	15,54	19,45	25,45	32,22	42,20	49,97	57,60	58,06	69,73	79,39	103,66	114,97
1005	4	8,56	12,72	15,54	19,45	25,45	32,22	42,20	49,97	57,60	58,06	69,73	79,39	103,66	114,97
1006	4	8,56	12,72	15,54	19,45	25,45	32,22	42,20	49,97	57,60	58,06	69,73	79,39	103,66	114,97
1007	4	8,56	12,72	15,54	19,45	25,45	32,22	42,20	49,97	57,60	58,06	69,73	79,39	103,66	114,97
1008	1	0,02	0,03	0,04	0,05	0,07	0,08	0,11	0,13	0,15	0,16	0,19	0,22	0,28	0,31
1009	1	0,06	0,09	0,12	0,16	0,23	0,31	0,43	0,54	0,63	0,65	0,79	0,93	1,28	1,43
1010	1	0,04	0,07	0,09	0,11	0,15	0,19	0,24	0,29	0,33	0,34	0,40	0,46	0,59	0,65
1011	1	0,02	0,04	0,05	0,07	0,09	0,13	0,18	0,22	0,25	0,26	0,33	0,38	0,52	0,59
1012	1	0,06	0,11	0,13	0,18	0,24	0,31	0,41	0,50	0,57	0,59	0,73	0,83	1,10	1,22
1013	1	0,06	0,11	0,13	0,18	0,24	0,31	0,41	0,50	0,57	0,59	0,73	0,83	1,10	1,22
1014	1	0,07	0,12	0,16	0,21	0,29	0,39	0,54	0,66	0,77	0,80	0,97	1,14	1,55	1,73
1015	1	0,07	0,12	0,16	0,21	0,29	0,39	0,54	0,66	0,77	0,80	0,97	1,14	1,55	1,73
1016	1	0,07	0,12	0,16	0,21	0,29	0,39	0,54	0,66	0,77	0,80	0,97	1,14	1,55	1,73
1017	1	0,07	0,12	0,16	0,21	0,29	0,39	0,54	0,66	0,77	0,80	0,97	1,14	1,55	1,73
1018	1	0,07	0,12	0,16	0,21	0,29	0,39	0,54	0,66	0,77	0,80	0,97	1,14	1,55	1,73
1019	1	0,07	0,12	0,16	0,21	0,29	0,39	0,54	0,66	0,77	0,80	0,97	1,14	1,55	1,73
1020	4	8,60	12,78	15,61	19,54	25,57	32,37	42,40	50,21	57,87	58,33	70,05	79,76	104,14	115,33
1021	4	8,60	12,78	15,61	19,54	25,57	32,37	42,40	50,21	57,87	58,33	70,05	79,76	104,14	115,33
1022	4	8,60	12,78	15,61	19,54	25,57	32,37	42,40	50,21	57,87	58,33	70,05	79,76	104,14	115,33
1023	1	0,12	0,16	0,17	0,17	0,17	0,17	0,17	0,17	0,17	0,17	0,17	0,17	0,17	0,17
1024	1	0,12	0,16	0,17	0,17	0,17	0,17	0,17	0,17	0,17	0,17	0,17	0,17	0,17	0,17
1025	4	8,61	12,79	15,63	19,55	25,59	32,39	42,42	50,23	57,90	58,36	70,09	79,80	104,18	115,37
1026	1	0,19	0,24	0,26	0,26	0,26	0,26	0,26	0,26	0,26	0,26	0,26	0,26	0,26	0,26
1027	1	0,19	0,24	0,26	0,26	0,26	0,26	0,26	0,26	0,26	0,26	0,26	0,26	0,26	0,26
1028	4	8,61	12,79	15,63	19,55	25,59	32,39	42,42	50,23	57,90	58,36	70,09	79,80	104,18	115,37
1029	4	8,60	12,77	15,61	19,53	25,56	32,34	42,31	49,78	57,43	57,88	69,46	79,06	103,20	114,29
1030	4	8,60	12,77	15,61	19,53	25,56	32,34	42,31	49,78	57,43	57,88	69,46	79,06	103,20	114,29
1031	1	0,04	0,07	0,09	0,12	0,18	0,24	0,33	0,41	0,48	0,50	0,63	0,74	1,01	1,14
1032	1	0,00	0,00	0,00	0,00	0,00	0,00	0,00	0,00	0,00	0,00	0,00	0,00	0,00	0,00
1033	1	0,04	0,07	0,09	0,12	0,18	0,24	0,33	0,41	0,48	0,50	0,63	0,74	1,01	1,14
1034	1	0,04	0,07	0,09	0,12	0,18	0,24	0,33	0,41	0,48	0,50	0,63	0,74	1,01	1,14
1035	1	0,04	0,07	0,09	0,12	0,18	0,24	0,33	0,41	0,48	0,50	0,63	0,74	1,01	1,14
1036	1	0,04	0,07	0,09	0,12	0,18	0,24	0,33	0,41	0,48	0,50	0,63	0,74	1,01	1,14
1037	1	0,04	0,07	0,09	0,12	0,18	0,24	0,33	0,41	0,48	0,50	0,63	0,74	1,01	1,14
1038	1	0,04	0,07	0,09	0,12	0,18	0,24	0,33	0,41	0,48	0,50	0,63	0,74	1,01	1,14
1039	1	0,04	0,07	0,09	0,12	0,18	0,24	0,33	0,41	0,48	0,50	0,63	0,74	1,01	1,14
1040	1	0,04	0,07	0,09	0,12	0,18	0,24	0,33	0,41	0,48	0,50	0,63	0,74	1,01	1,14
1041	1	0,04	0,07	0,09	0,12	0,18	0,24	0,33	0,41	0,48	0,50	0,63	0,74	1,01	1,14
1042	1	0,04	0,07	0,09	0,12	0,18	0,24	0,33	0,41	0,48	0,50	0,63	0,74	1,01	1,14
1043	4	8,62	12,81	15,64	19,57	25,62	32,41	42,41	49,85	57,51	57,97	69,54	79,16	103,34	114,46
1044	4	8,62	12,81	15,64	19,57	25,62	32,41	42,41	49,85	57,51	57,97	69,54	79,16	103,34	114,46
1045	4	8,62	12,81	15,64	19,57	25,62	32,41	42,41	49,85	57,51	57,97	69,54	79,16	103,34	114,46
1046	4	8,66	12,87	15,72	19,67	25,74	32,56	42,61	50,06	57,75	58,21	69,82	79,46	103,74	114,89
1047	4	8,66	12,87	15,72	19,67	25,74	32,56	42,61	50,06	57,75	58,21	69,82	79,46	103,74	114,89
1048	4	8,66	12,87	15,72	19,67	25,74	32,56	42,61	50,06	57,75	58,21	69,82	79,46	103,74	114,89
1049	1	0,02	0,03	0,03	0,04	0,06	0,07	0,09	0,11	0,12	0,13	0,16	0,18	0,23	0,25
1050	1	0,05	0,08	0,11	0,14	0,20	0,27	0,38	0,47	0,55	0,57	0,72	0,84	1,10	1,25
1051	1	0,06	0,11	0,14	0,18	0,25	0,34	0,46	0,57	0,67	0,69	0,87	1,01	1,32	1,49
1052	1	0,06	0,11	0,14	0,18	0,25	0,34	0,46	0,57	0,67	0,69	0,87	1,01	1,32	1,49
1053	1	0,06	0,11	0,14	0,18	0,25	0,34	0,46	0,57	0,67	0,69	0,87	1,01	1,32	1,49

WALD + CORBE
BERATENDE INGENIEURE

Anlage A.4.13: HQ_T-Tabelle, FGM-Variante P9

FGM		Variante P9													
Kn. Nr.	Abm.	HQ_1	HQ_2	HQ_3	HQ_5	HQ_{10}	HQ_{20}	HQ_{50}	HQ_{100}	HQ_{100k}	HQ_{200}	HQ_{500}	$HQ_{1.000}$	$HQ_{5.000}$	$HQ_{10.000}$
[-]		[m³/s]	[m³/s]	[m³/s]	[m³/s]	[m³/s]	[m³/s]	[m³/s]	[m³/s]	[m³/s]	[m³/s]	[m³/s]	[m³/s]	[m³/s]	[m³/s]
1054	1	0,06	0,11	0,14	0,18	0,25	0,34	0,46	0,57	0,67	0,69	0,87	1,01	1,32	1,49
1055	1	0,06	0,11	0,14	0,18	0,25	0,34	0,46	0,57	0,67	0,69	0,87	1,01	1,32	1,49
1056	1	0,06	0,11	0,14	0,18	0,25	0,34	0,46	0,57	0,67	0,69	0,87	1,01	1,32	1,49
1057	1	0,06	0,11	0,14	0,18	0,25	0,34	0,46	0,57	0,67	0,69	0,87	1,01	1,32	1,49
1058	1	0,06	0,11	0,14	0,18	0,25	0,34	0,46	0,57	0,67	0,69	0,87	1,01	1,32	1,49
1059	1	0,06	0,11	0,14	0,18	0,25	0,34	0,46	0,57	0,67	0,69	0,87	1,01	1,32	1,49
1060	1	0,06	0,11	0,14	0,18	0,25	0,34	0,46	0,57	0,67	0,69	0,87	1,01	1,32	1,49
1061	4	8,70	12,92	15,78	19,75	25,84	32,69	42,78	50,21	57,93	58,39	70,01	79,68	104,02	115,20
1062	4	8,88	13,20	16,12	20,17	26,40	33,39	43,70	51,17	59,07	59,53	71,32	81,14	105,92	117,31
1063	1	0,17	0,22	0,23	0,23	0,23	0,23	0,23	0,23	0,23	0,23	0,23	0,23	0,23	0,23
1064	1	0,17	0,22	0,23	0,23	0,23	0,23	0,23	0,23	0,23	0,23	0,23	0,23	0,23	0,23
1065	4	8,89	13,20	16,13	20,18	26,41	33,40	43,71	51,18	59,07	59,54	71,32	81,14	105,92	117,31
1066	4	8,89	13,20	16,13	20,18	26,41	33,40	43,71	51,18	59,07	59,54	71,32	81,14	105,92	117,31
1067	1	0,07	0,09	0,10	0,10	0,10	0,10	0,10	0,10	0,10	0,10	0,10	0,10	0,10	0,10
1068	1	0,07	0,09	0,10	0,10	0,10	0,10	0,10	0,10	0,10	0,10	0,10	0,10	0,10	0,10
1069	1	0,07	0,09	0,10	0,10	0,10	0,10	0,10	0,10	0,10	0,10	0,10	0,10	0,10	0,10
1070	1	0,35	0,46	0,49	0,49	0,49	0,49	0,49	0,49	0,49	0,49	0,49	0,49	0,49	0,49
1071	1	0,35	0,46	0,49	0,49	0,49	0,49	0,49	0,49	0,49	0,49	0,49	0,49	0,49	0,49
1072	1	0,35	0,46	0,49	0,49	0,49	0,49	0,49	0,49	0,49	0,49	0,49	0,49	0,49	0,49
1073	1	0,35	0,46	0,49	0,49	0,49	0,49	0,49	0,49	0,49	0,49	0,49	0,49	0,49	0,49
1074	1	0,04	0,05	0,06	0,06	0,06	0,06	0,06	0,06	0,06	0,06	0,06	0,06	0,06	0,06
1075	1	0,04	0,05	0,06	0,06	0,06	0,06	0,06	0,06	0,06	0,06	0,06	0,06	0,06	0,06
1076	1	0,04	0,05	0,06	0,06	0,06	0,06	0,06	0,06	0,06	0,06	0,06	0,06	0,06	0,06
1077	1	0,04	0,05	0,06	0,06	0,06	0,06	0,06	0,06	0,06	0,06	0,06	0,06	0,06	0,06
1078	4	8,89	13,21	16,13	20,18	26,41	33,41	43,72	51,18	59,07	59,54	71,33	81,15	105,93	117,31
1079	4	8,89	13,21	16,13	20,18	26,41	33,41	43,72	51,18	59,07	59,54	71,33	81,15	105,93	117,31
1080	4	8,89	13,21	16,13	20,18	26,41	33,41	43,72	51,18	59,07	59,54	71,33	81,15	105,93	117,31
1081	4	8,89	13,21	16,13	20,18	26,41	33,41	43,72	51,18	59,07	59,54	71,33	81,15	105,93	117,31
1082	4	8,89	13,21	16,13	20,18	26,41	33,41	43,72	51,18	59,07	59,54	71,33	81,15	105,93	117,31
1083	4	8,92	13,24	16,17	20,23	26,46	33,46	43,79	51,18	59,08	59,55	71,33	81,15	105,93	117,32
1084	4	8,90	13,21	16,13	20,18	26,40	33,09	43,36	50,69	58,51	58,97	70,63	80,31	104,78	116,04
1085	4	8,90	13,21	16,13	20,18	26,40	33,09	43,36	50,69	58,51	58,97	70,63	80,31	104,78	116,04
1086	4	8,91	13,21	16,13	20,18	26,40	33,09	43,36	50,69	58,51	58,97	70,63	80,31	104,78	116,04
1087	4	8,91	13,21	16,13	20,18	26,40	33,09	43,36	50,69	58,51	58,97	70,63	80,31	104,78	116,04
1088	4	8,91	13,21	16,13	20,18	26,40	33,09	43,36	50,69	58,51	58,97	70,63	80,31	104,78	116,04
1089	1	0,06	0,10	0,13	0,18	0,25	0,34	0,47	0,59	0,69	0,72	0,91	1,06	1,45	1,64
1090	1	0,00	0,00	0,00	0,00	0,00	0,00	0,00	0,00	0,00	0,00	0,00	0,00	0,00	0,00
1091	1	0,06	0,10	0,13	0,18	0,25	0,34	0,47	0,59	0,69	0,72	0,91	1,06	1,45	1,64
1092	1	0,06	0,10	0,13	0,18	0,25	0,34	0,47	0,59	0,69	0,72	0,91	1,06	1,45	1,64
1093	1	0,06	0,10	0,13	0,18	0,25	0,34	0,47	0,59	0,69	0,72	0,91	1,06	1,45	1,64
1094	1	0,06	0,10	0,13	0,18	0,25	0,34	0,47	0,59	0,69	0,72	0,91	1,06	1,45	1,64
1095	1	0,03	0,05	0,07	0,09	0,12	0,15	0,19	0,22	0,25	0,26	0,31	0,35	0,44	0,49
1096	1	0,03	0,05	0,06	0,08	0,12	0,16	0,22	0,27	0,32	0,33	0,41	0,48	0,65	0,74
1097	1	0,06	0,10	0,12	0,16	0,22	0,28	0,38	0,47	0,53	0,55	0,68	0,79	1,04	1,16
1098	1	0,06	0,10	0,12	0,16	0,22	0,28	0,38	0,47	0,53	0,55	0,68	0,79	1,04	1,16
1099	1	0,06	0,10	0,12	0,16	0,22	0,28	0,38	0,47	0,53	0,55	0,68	0,79	1,04	1,16
1100	1	0,06	0,10	0,12	0,16	0,22	0,28	0,38	0,47	0,53	0,55	0,68	0,79	1,04	1,16
1101	4	8,94	13,25	16,18	20,24	26,48	33,17	43,46	50,77	58,59	59,05	70,72	80,42	104,92	116,19
1102	4	8,94	13,25	16,18	20,24	26,48	33,17	43,46	50,77	58,59	59,05	70,72	80,42	104,92	116,19
1103	4	8,94	13,25	16,18	20,24	26,48	33,17	43,46	50,77	58,59	59,05	70,72	80,42	104,92	116,19
1104	4	8,94	13,25	16,18	20,24	26,48	33,17	43,46	50,77	58,59	59,05	70,72	80,42	104,92	116,19
1105	4	8,94	13,25	16,18	20,24	26,48	33,17	43,46	50,77	58,59	59,05	70,72	80,42	104,92	116,19
1106	4	8,94	13,25	16,18	20,24	26,48	33,17	43,46	50,77	58,59	59,05	70,72	80,42	104,92	116,19
1107	4	8,98	13,31	16,26	20,33	26,60	33,30	43,62	50,94	58,79	59,26	70,94	80,66	105,23	116,55
1108	4	8,98	13,31	16,26	20,33	26,60	33,30	43,62	50,94	58,79	59,26	70,94	80,66	105,23	116,55
1109	4	8,98	13,31	16,26	20,33	26,60	33,30	43,62	50,94	58,79	59,26	70,94	80,66	105,23	116,55
1110	4	8,98	13,31	16,26	20,33	26,60	33,30	43,62	50,94	58,79	59,26	70,94	80,66	105,23	116,55
1111	4	8,98	13,31	16,26	20,33	26,60	33,30	43,62	50,94	58,79	59,26	70,94	80,66	105,23	116,55
1112	1	0,87	1,14	1,21	1,21	1,21	1,21	1,21	1,21	1,21	1,21	1,21	1,21	1,21	1,21
1113	1	0,87	1,14	1,21	1,21	1,21	1,21	1,21	1,21	1,21	1,21	1,21	1,21	1,21	1,21
1114	1	0,37	0,48	0,52	0,52	0,52	0,52	0,52	0,52	0,52	0,52	0,52	0,52	0,52	0,52
1115	1	0,37	0,48	0,52	0,52	0,52	0,52	0,52	0,52	0,52	0,52	0,52	0,52	0,52	0,52

WALD + CORBE
BERATENDE INGENIEURE

Anlage A.4.13: HQ_T-Tabelle, FGM-Variante P9

FGM		Variante P9													
Kn. Nr.	Abm.	HQ_1	HQ_2	HQ_3	HQ_5	HQ_{10}	HQ_{20}	HQ_{50}	HQ_{100}	HQ_{100k}	HQ_{200}	HQ_{500}	$HQ_{1.000}$	$HQ_{5.000}$	$HQ_{10.000}$
[-]		[m³/s]	[m³/s]	[m³/s]	[m³/s]	[m³/s]	[m³/s]	[m³/s]	[m³/s]	[m³/s]	[m³/s]	[m³/s]	[m³/s]	[m³/s]	[m³/s]
1116	1	0,07	0,09	0,10	0,10	0,10	0,10	0,10	0,10	0,10	0,10	0,10	0,10	0,10	0,10
1117	1	0,07	0,09	0,10	0,10	0,10	0,10	0,10	0,10	0,10	0,10	0,10	0,10	0,10	0,10
1118	1	0,02	0,03	0,03	0,03	0,03	0,03	0,03	0,03	0,03	0,03	0,03	0,03	0,03	0,03
1119	1	0,02	0,03	0,03	0,03	0,03	0,03	0,03	0,03	0,03	0,03	0,03	0,03	0,03	0,03
1120	1	0,04	0,05	0,05	0,05	0,05	0,05	0,05	0,05	0,05	0,05	0,05	0,05	0,05	0,05
1121	1	0,04	0,05	0,05	0,05	0,05	0,05	0,05	0,05	0,05	0,05	0,05	0,05	0,05	0,05
1122	1	0,00	0,00	0,00	0,00	0,00	0,00	0,00	0,00	0,00	0,00	0,00	0,00	0,00	0,00
1123	1	0,00	0,00	0,00	0,00	0,00	0,00	0,00	0,00	0,00	0,00	0,00	0,00	0,00	0,00
1124	1	0,00	0,00	0,00	0,00	0,00	0,00	0,00	0,00	0,00	0,00	0,00	0,00	0,00	0,00
1125	1	0,00	0,00	0,00	0,00	0,00	0,00	0,00	0,00	0,00	0,00	0,00	0,00	0,00	0,00
1126	1	0,00	0,00	0,00	0,00	0,00	0,00	0,00	0,00	0,00	0,00	0,00	0,00	0,00	0,00
1127	1	0,00	0,00	0,00	0,00	0,00	0,00	0,00	0,00	0,00	0,00	0,00	0,00	0,00	0,00
1128	1	0,00	0,00	0,00	0,00	0,00	0,00	0,00	0,00	0,00	0,00	0,00	0,00	0,00	0,00
1129	1	0,00	0,00	0,00	0,00	0,00	0,00	0,00	0,00	0,00	0,00	0,00	0,00	0,00	0,00
1130	1	0,00	0,00	0,00	0,00	0,00	0,00	0,00	0,00	0,00	0,00	0,00	0,00	0,00	0,00
1131	1	0,00	0,00	0,00	0,00	0,00	0,00	0,00	0,00	0,00	0,00	0,00	0,00	0,00	0,00
1132	1	0,08	0,12	0,15	0,20	0,28	0,36	0,47	0,57	0,65	0,67	0,83	0,95	1,24	1,38
1133	1	0,78	1,30	1,66	2,18	2,98	3,87	5,24	6,39	7,32	7,62	9,36	10,80	14,32	15,95
1134	1	0,86	1,41	1,80	2,35	3,22	4,17	5,65	6,89	7,89	8,21	10,09	11,63	15,41	17,16
1135	1	0,86	1,41	1,80	2,35	3,22	4,17	5,65	6,89	7,89	8,21	10,09	11,63	15,41	17,16
1136	1	0,86	1,41	1,80	2,35	3,22	4,17	5,65	6,89	7,89	8,21	10,09	11,63	15,41	17,16
1137	1	0,86	1,41	1,80	2,35	3,22	4,17	5,65	6,89	7,89	8,21	10,09	11,63	15,41	17,16
1138	1	0,86	1,41	1,80	2,35	3,22	4,17	5,65	6,89	7,89	8,21	10,09	11,63	15,41	17,16
1139	1	0,86	1,41	1,80	2,35	3,22	4,17	5,65	6,89	7,89	8,21	10,09	11,63	15,41	17,16
1140	1	0,86	1,41	1,80	2,35	3,22	4,17	5,65	6,89	7,89	8,21	10,09	11,63	15,41	17,16
1141	1	0,86	1,41	1,80	2,35	3,22	4,17	5,65	6,89	7,89	8,21	10,09	11,63	15,41	17,16
1142	1	0,86	1,41	1,80	2,35	3,22	4,17	5,65	6,89	7,89	8,21	10,09	11,63	15,41	17,16
1143	1	0,86	1,41	1,80	2,35	3,22	4,17	5,65	6,89	7,89	8,21	10,09	11,63	15,41	17,16
1144	1	0,86	1,41	1,80	2,35	3,22	4,17	5,65	6,89	7,89	8,21	10,09	11,63	15,41	17,16
1145	1	0,10	0,15	0,19	0,25	0,34	0,45	0,59	0,72	0,82	0,85	1,04	1,19	1,57	1,74
1146	1	0,82	1,38	1,75	2,29	3,14	4,08	5,52	6,71	7,72	8,01	9,86	11,38	15,11	16,85
1147	1	0,92	1,52	1,92	2,52	3,45	4,48	6,05	7,35	8,46	8,78	10,79	12,46	16,53	18,42
1148	1	0,92	1,52	1,92	2,52	3,45	4,48	6,05	7,35	8,46	8,78	10,79	12,46	16,53	18,42
1149	1	0,92	1,52	1,92	2,52	3,45	4,48	6,05	7,35	8,46	8,78	10,79	12,46	16,53	18,42
1150	1	0,92	1,52	1,92	2,52	3,45	4,48	6,05	7,35	8,46	8,78	10,79	12,46	16,53	18,42
1151	1	0,92	1,52	1,92	2,52	3,45	4,48	6,05	7,35	8,46	8,78	10,79	12,46	16,53	18,42
1152	2	1,69	2,61	3,30	4,34	5,91	7,67	10,37	12,65	14,47	15,08	18,57	21,37	28,46	31,72
1153	2	1,69	2,61	3,30	4,34	5,91	7,67	10,37	12,65	14,47	15,08	18,57	21,37	28,46	31,72
1154	2	1,69	2,60	3,30	4,33	5,91	7,66	10,37	12,64	14,46	15,08	18,56	21,37	28,45	31,71
1155	2	1,69	2,60	3,30	4,33	5,91	7,66	10,37	12,64	14,46	15,08	18,56	21,37	28,45	31,71
1156	2	1,69	2,60	3,30	4,33	5,91	7,66	10,37	12,64	14,46	15,08	18,56	21,37	28,45	31,71
1157	2	1,69	2,60	3,30	4,33	5,91	7,66	10,37	12,64	14,46	15,08	18,56	21,37	28,45	31,71
1158	1	0,65	1,13	1,46	1,95	2,69	3,54	4,83	5,92	6,83	7,11	8,81	10,20	13,69	15,27
1159	1	0,65	1,13	1,46	1,95	2,69	3,54	4,83	5,92	6,83	7,11	8,81	10,20	13,69	15,27
1160	1	0,65	1,13	1,46	1,95	2,69	3,54	4,83	5,92	6,83	7,11	8,81	10,20	13,69	15,27
1161	1	0,65	1,13	1,46	1,95	2,69	3,54	4,83	5,92	6,83	7,11	8,81	10,20	13,69	15,27
1162	1	0,65	1,13	1,46	1,95	2,69	3,54	4,83	5,92	6,83	7,11	8,81	10,20	13,69	15,27
1163	1	0,65	1,13	1,46	1,95	2,69	3,54	4,83	5,92	6,83	7,11	8,81	10,20	13,69	15,27
1164	2	2,24	3,52	4,49	5,92	8,10	10,56	14,32	17,50	20,05	20,91	25,79	29,73	39,69	44,30
1165	2	2,24	3,52	4,49	5,92	8,10	10,56	14,32	17,50	20,05	20,91	25,79	29,73	39,69	44,30
1166	2	2,24	3,52	4,49	5,92	8,10	10,56	14,32	17,50	20,05	20,91	25,79	29,73	39,69	44,30
1167	2	2,24	3,52	4,49	5,92	8,10	10,56	14,32	17,50	20,05	20,91	25,79	29,73	39,69	44,30
1168	2	2,24	3,52	4,49	5,92	8,10	10,56	14,32	17,50	20,05	20,91	25,79	29,73	39,69	44,30
1169	2	2,24	3,52	4,49	5,92	8,10	10,56	14,32	17,50	20,05	20,91	25,79	29,73	39,69	44,30
1170	1	0,39	0,68	0,88	1,15	1,58	2,06	2,80	3,41	3,93	4,07	5,02	5,80	7,71	8,60
1171	1	0,39	0,68	0,88	1,15	1,58	2,06	2,80	3,41	3,93	4,07	5,02	5,80	7,71	8,60
1172	1	0,39	0,68	0,88	1,15	1,58	2,06	2,80	3,41	3,93	4,07	5,02	5,80	7,71	8,60
1173	1	0,39	0,68	0,88	1,15	1,58	2,06	2,80	3,41	3,93	4,07	5,02	5,80	7,71	8,60
1174	1	0,39	0,68	0,88	1,15	1,58	2,06	2,80	3,41	3,93	4,07	5,02	5,80	7,71	8,60
1175	1	0,39	0,68	0,88	1,15	1,58	2,06	2,80	3,41	3,93	4,07	5,02	5,80	7,71	8,60
1176	2	2,61	4,12	5,26	6,92	9,50	12,37	16,78	20,50	23,51	24,50	30,23	34,85	46,53	51,94
1177	2	2,61	4,12	5,26	6,92	9,50	12,37	16,78	20,50	23,51	24,50	30,23	34,85	46,53	51,94

WALD + CORBE
BERATENDE INGENIEURE

Anlage A.4.13: HQ_T-Tabelle, FGM-Variante P9

FGM		Variante P9													
Kn. Nr.	Abm.	HQ_1	HQ_2	HQ_3	HQ_5	HQ_{10}	HQ_{20}	HQ_{50}	HQ_{100}	HQ_{100k}	HQ_{200}	HQ_{500}	$HQ_{1.000}$	$HQ_{5.000}$	$HQ_{10.000}$
[-]		[m³/s]	[m³/s]	[m³/s]	[m³/s]	[m³/s]	[m³/s]	[m³/s]	[m³/s]	[m³/s]	[m³/s]	[m³/s]	[m³/s]	[m³/s]	[m³/s]
1178	2	2,61	4,12	5,25	6,92	9,48	12,35	16,76	20,47	23,49	24,48	30,19	34,80	46,50	51,88
1179	1	0,20	0,34	0,44	0,58	0,83	1,07	1,49	1,85	2,16	2,25	2,83	3,32	4,53	5,09
1180	1	0,20	0,34	0,44	0,58	0,83	1,07	1,49	1,85	2,16	2,25	2,83	3,32	4,53	5,09
1181	1	0,20	0,34	0,44	0,58	0,83	1,07	1,49	1,85	2,16	2,25	2,83	3,32	4,53	5,09
1182	1	0,20	0,34	0,44	0,58	0,83	1,07	1,49	1,85	2,16	2,25	2,83	3,32	4,53	5,09
1183	2	2,75	4,31	5,50	7,24	9,92	12,95	17,58	21,50	24,67	25,71	31,74	36,60	48,93	54,62
1184	2	2,75	4,31	5,50	7,24	9,92	12,95	17,58	21,50	24,67	25,71	31,74	36,60	48,93	54,62
1185	2	2,75	4,31	5,50	7,24	9,92	12,95	17,58	21,50	24,67	25,71	31,74	36,60	48,93	54,62
1186	2	2,75	4,31	5,50	7,24	9,92	12,95	17,58	21,50	24,67	25,71	31,74	36,60	48,93	54,62
1187	2	2,75	4,31	5,50	7,24	9,92	12,95	17,58	21,50	24,67	25,71	31,74	36,60	48,93	54,62
1188	2	2,75	4,31	5,50	7,24	9,92	12,95	17,58	21,50	24,67	25,71	31,74	36,60	48,93	54,62
1189	1	0,09	0,15	0,19	0,25	0,36	0,48	0,67	0,84	0,98	1,02	1,28	1,50	2,07	2,33
1190	1	0,09	0,15	0,19	0,25	0,36	0,48	0,67	0,84	0,98	1,02	1,28	1,50	2,07	2,33
1191	1	0,09	0,15	0,19	0,25	0,36	0,48	0,67	0,84	0,98	1,02	1,28	1,50	2,07	2,33
1192	1	0,09	0,15	0,19	0,25	0,36	0,48	0,67	0,84	0,98	1,02	1,28	1,50	2,07	2,33
1193	1	0,09	0,15	0,19	0,25	0,36	0,48	0,67	0,84	0,98	1,02	1,28	1,50	2,07	2,33
1194	2	2,81	4,39	5,61	7,39	10,12	13,21	17,95	21,93	25,16	26,23	32,38	37,35	49,91	55,72
1195	2	2,81	4,39	5,61	7,39	10,12	13,21	17,95	21,93	25,16	26,23	32,38	37,35	49,91	55,72
1196	2	2,81	4,39	5,61	7,39	10,12	13,21	17,95	21,93	25,16	26,23	32,38	37,35	49,91	55,72
1197	2	2,90	4,58	5,78	7,53	10,21	13,28	18,00	21,99	25,22	26,28	32,83	38,37	51,12	56,93
1198	2	2,90	4,58	5,78	7,53	10,21	13,28	18,00	21,99	25,22	26,28	32,83	38,37	51,12	56,93
1199	2	2,94	4,73	5,96	7,73	10,43	13,40	18,04	22,01	25,25	26,31	33,28	38,82	51,63	57,45
1200	2	2,95	4,75	5,98	7,76	10,46	13,44	18,04	22,02	25,25	26,31	33,28	38,82	51,66	57,55
1201	2	2,95	4,75	5,99	7,76	10,47	13,45	18,04	22,02	25,25	26,31	33,28	38,82	51,66	57,58
1202	2	2,95	4,75	5,99	7,76	10,47	13,45	18,04	22,02	25,25	26,31	33,28	38,82	51,66	57,58
1203	2	2,96	4,76	5,99	7,77	10,47	13,45	18,04	22,02	25,25	26,31	33,29	38,83	51,66	57,58
1204	2	2,96	4,76	5,99	7,77	10,47	13,45	18,04	22,02	25,25	26,31	33,29	38,83	51,66	57,58
1205	2	2,96	4,76	5,99	7,77	10,47	13,45	18,04	22,02	25,25	26,31	33,29	38,83	51,66	57,58
1206	2	2,96	4,76	5,99	7,77	10,47	13,45	18,04	22,02	25,25	26,31	33,29	38,83	51,66	57,58
1207	2	2,96	4,76	5,99	7,77	10,47	13,45	18,04	22,02	25,25	26,31	33,29	38,83	51,66	57,58
1208	2	2,96	4,76	5,99	7,77	10,47	13,45	18,04	22,02	25,25	26,31	33,29	38,83	51,66	57,58
1209	4	11,51	17,07	20,84	26,05	34,08	42,49	55,73	64,80	74,91	75,52	90,27	102,47	133,65	148,05
1210	4	11,51	17,07	20,84	26,05	34,08	42,49	55,73	64,80	74,91	75,52	90,27	102,47	133,65	148,05
1211	4	11,51	17,07	20,84	26,05	34,08	42,49	55,73	64,80	74,91	75,52	90,27	102,47	133,65	148,05
1212	1	0,19	0,25	0,27	0,27	0,27	0,27	0,27	0,27	0,27	0,27	0,27	0,27	0,27	0,27
1213	1	0,19	0,25	0,27	0,27	0,27	0,27	0,27	0,27	0,27	0,27	0,27	0,27	0,27	0,27
1214	4	11,52	17,09	20,86	26,08	34,11	42,53	55,76	64,83	74,93	75,53	90,28	102,49	133,66	148,07
1215	1	0,46	0,60	0,64	0,64	0,64	0,64	0,64	0,64	0,64	0,64	0,64	0,64	0,64	0,64
1216	1	0,46	0,60	0,64	0,64	0,64	0,64	0,64	0,64	0,64	0,64	0,64	0,64	0,64	0,64
1217	4	11,55	17,13	20,90	26,12	34,15	42,58	55,83	64,90	75,00	75,60	90,35	102,56	133,74	148,16
1218	4	11,55	17,13	20,90	26,12	34,15	42,58	55,83	64,90	75,00	75,60	90,35	102,56	133,74	148,16
1219	4	11,55	17,13	20,90	26,12	34,15	42,58	55,83	64,90	75,00	75,60	90,35	102,56	133,74	148,16
1220	1	0,04	0,07	0,09	0,11	0,15	0,19	0,24	0,28	0,32	0,33	0,39	0,44	0,56	0,61
1221	1	0,12	0,17	0,22	0,28	0,39	0,50	0,67	0,81	0,93	0,96	1,17	1,34	1,76	1,96
1222	1	0,53	0,87	1,12	1,47	1,99	2,59	3,52	4,27	4,90	5,10	6,27	7,22	9,58	10,67
1223	1	0,00	0,00	0,00	0,00	0,00	0,00	0,00	0,00	0,00	0,00	0,00	0,00	0,00	0,00
1224	1	0,68	1,09	1,39	1,82	2,51	3,25	4,37	5,29	6,10	6,30	7,73	8,88	11,73	13,06
1225	1	0,68	1,09	1,39	1,82	2,51	3,25	4,37	5,29	6,10	6,30	7,73	8,88	11,73	13,06
1226	1	0,68	1,09	1,39	1,82	2,51	3,25	4,37	5,29	6,10	6,30	7,73	8,88	11,73	13,06
1227	1	0,68	1,09	1,39	1,82	2,51	3,25	4,37	5,29	6,10	6,30	7,73	8,88	11,73	13,06
1228	1	0,68	1,09	1,39	1,82	2,51	3,25	4,37	5,29	6,10	6,30	7,73	8,88	11,73	13,06
1229	1	0,68	1,09	1,39	1,82	2,51	3,25	4,37	5,29	6,10	6,30	7,73	8,88	11,73	13,06
1230	1	0,68	1,09	1,39	1,82	2,51	3,25	4,37	5,29	6,10	6,30	7,73	8,88	11,73	13,06
1231	1	0,68	1,09	1,39	1,82	2,51	3,25	4,37	5,29	6,10	6,30	7,73	8,88	11,73	13,06
1232	1	0,68	1,09	1,39	1,82	2,51	3,25	4,37	5,29	6,10	6,30	7,73	8,88	11,73	13,06
1233	1	0,68	1,09	1,39	1,82	2,51	3,25	4,37	5,29	6,10	6,30	7,73	8,88	11,73	13,06
1234	4	12,12	17,97	21,93	27,41	35,85	44,73	58,63	68,25	78,90	79,54	95,10	107,96	140,79	155,94
1235	4	12,12	17,97	21,93	27,41	35,85	44,73	58,63	68,25	78,90	79,54	95,10	107,96	140,79	155,94
1236	4	12,12	17,98	21,94	27,42	35,86	44,73	58,64	68,26	78,91	79,55	95,10	107,96	140,79	155,95
1237	4	12,12	17,98	21,94	27,42	35,86	44,74	58,64	68,26	78,92	79,55	95,10	107,96	140,79	155,95
1238	4	12,12	17,98	21,94	27,42	35,86	44,74	58,64	68,26	78,92	79,55	95,10	107,96	140,79	155,95
1239	4	12,11	17,84	21,78	27,22	35,60	43,79	57,32	67,02	76,71	77,32	92,36	104,77	136,40	151,01

WALD + CORBE
BERATENDE INGENIEURE

Anlage A.4.13: HQ_T-Tabelle, FGM-Variante P9

FGM		Variante P9													
Kn. Nr.	Abm.	HQ_1	HQ_2	HQ_3	HQ_5	HQ_{10}	HQ_{20}	HQ_{50}	HQ_{100}	HQ_{100k}	HQ_{200}	HQ_{500}	$HQ_{1.000}$	$HQ_{5.000}$	$HQ_{10.000}$
[-]		[m³/s]	[m³/s]	[m³/s]	[m³/s]	[m³/s]	[m³/s]	[m³/s]	[m³/s]	[m³/s]	[m³/s]	[m³/s]	[m³/s]	[m³/s]	[m³/s]
1240	1	0,40	0,69	0,89	1,18	1,62	2,12	2,90	3,54	4,08	4,23	5,22	6,05	8,07	9,00
1241	1	0,00	0,00	0,00	0,00	0,00	0,00	0,00	0,00	0,00	0,00	0,00	0,00	0,00	0,00
1242	1	0,40	0,69	0,89	1,18	1,62	2,12	2,90	3,54	4,08	4,23	5,22	6,05	8,07	9,00
1243	1	0,40	0,69	0,89	1,18	1,62	2,12	2,90	3,54	4,08	4,23	5,22	6,05	8,07	9,00
1244	1	0,40	0,69	0,89	1,18	1,62	2,12	2,90	3,54	4,08	4,23	5,22	6,05	8,07	9,00
1245	1	0,40	0,69	0,89	1,18	1,62	2,12	2,90	3,54	4,08	4,23	5,22	6,05	8,07	9,00
1246	1	0,40	0,69	0,89	1,18	1,62	2,12	2,90	3,54	4,08	4,23	5,22	6,05	8,07	9,00
1247	1	0,40	0,69	0,89	1,18	1,62	2,12	2,90	3,54	4,08	4,23	5,22	6,05	8,07	9,00
1248	1	0,40	0,69	0,89	1,18	1,62	2,12	2,90	3,54	4,08	4,23	5,22	6,05	8,07	9,00
1249	1	0,40	0,69	0,89	1,18	1,62	2,12	2,90	3,54	4,08	4,23	5,22	6,05	8,07	9,00
1250	1	0,40	0,69	0,89	1,18	1,62	2,12	2,90	3,54	4,08	4,23	5,22	6,05	8,07	9,00
1251	1	0,40	0,69	0,89	1,18	1,62	2,12	2,90	3,54	4,08	4,23	5,22	6,05	8,07	9,00
1252	4	12,41	18,29	22,32	27,89	36,48	44,79	58,61	68,54	78,34	78,97	94,29	106,94	139,16	154,06
1253	4	12,41	18,29	22,32	27,89	36,48	44,79	58,61	68,54	78,34	78,97	94,29	106,94	139,16	154,06
1254	4	12,41	18,29	22,32	27,89	36,48	44,79	58,61	68,54	78,34	78,97	94,29	106,94	139,16	154,06
1255	4	12,41	18,29	22,32	27,89	36,48	44,79	58,61	68,54	78,34	78,97	94,29	106,94	139,16	154,06
1256	4	12,41	18,29	22,32	27,89	36,48	44,79	58,61	68,54	78,34	78,97	94,29	106,94	139,16	154,06
1257	4	12,41	18,29	22,32	27,89	36,48	44,79	58,61	68,54	78,34	78,97	94,29	106,94	139,16	154,06
1258	1	0,12	0,19	0,24	0,31	0,42	0,52	0,67	0,79	0,90	0,92	1,10	1,24	1,59	1,74
1259	1	0,22	0,38	0,49	0,65	0,89	1,17	1,59	1,96	2,25	2,34	2,90	3,34	4,48	4,98
1260	1	0,32	0,55	0,70	0,92	1,25	1,62	2,18	2,65	3,04	3,16	3,88	4,46	5,91	6,56
1261	1	0,32	0,55	0,70	0,92	1,25	1,62	2,18	2,65	3,04	3,16	3,88	4,46	5,91	6,56
1262	1	0,32	0,55	0,70	0,92	1,25	1,62	2,18	2,65	3,04	3,16	3,88	4,46	5,91	6,56
1263	1	0,32	0,55	0,70	0,92	1,25	1,62	2,18	2,65	3,04	3,16	3,88	4,46	5,91	6,56
1264	1	0,32	0,55	0,70	0,92	1,25	1,62	2,18	2,65	3,04	3,16	3,88	4,46	5,91	6,56
1265	4	12,65	18,64	22,74	28,42	37,17	45,58	59,62	69,76	79,65	80,28	95,84	108,64	141,33	156,46
1266	4	12,65	18,64	22,74	28,42	37,17	45,58	59,62	69,76	79,65	80,28	95,84	108,64	141,33	156,46
1267	4	12,65	18,64	22,74	28,42	37,17	45,58	59,62	69,76	79,65	80,28	95,84	108,64	141,33	156,46
1268	4	12,65	18,64	22,74	28,42	37,17	45,58	59,62	69,76	79,65	80,28	95,84	108,64	141,33	156,46
1269	4	12,65	18,64	22,74	28,42	37,17	45,58	59,62	69,76	79,65	80,28	95,84	108,64	141,33	156,46
1270	4	12,65	18,64	22,74	28,42	37,17	45,58	59,62	69,76	79,65	80,28	95,84	108,64	141,33	156,46
1271	1	0,06	0,10	0,13	0,16	0,22	0,27	0,35	0,41	0,46	0,47	0,57	0,64	0,81	0,89
1272	1	0,65	1,10	1,40	1,85	2,53	3,30	4,47	5,45	6,26	6,51	8,02	9,25	12,28	13,71
1273	1	0,70	1,18	1,51	1,99	2,71	3,52	4,76	5,79	6,64	6,91	8,51	9,79	12,99	14,48
1274	1	0,70	1,18	1,51	1,99	2,71	3,52	4,76	5,79	6,64	6,91	8,51	9,79	12,99	14,48
1275	1	0,70	1,18	1,51	1,99	2,71	3,52	4,76	5,79	6,64	6,91	8,51	9,79	12,99	14,48
1276	1	0,70	1,18	1,51	1,99	2,71	3,52	4,76	5,79	6,64	6,91	8,51	9,79	12,99	14,48
1277	1	0,70	1,18	1,51	1,99	2,71	3,52	4,76	5,79	6,64	6,91	8,51	9,79	12,99	14,48
1278	1	0,70	1,18	1,51	1,99	2,71	3,52	4,76	5,79	6,64	6,91	8,51	9,79	12,99	14,48
1279	4	13,22	19,48	23,77	29,70	38,84	47,59	62,21	72,93	83,13	83,78	99,99	113,31	147,34	163,09
1280	4	13,22	19,48	23,77	29,70	38,84	47,59	62,21	72,93	83,13	83,78	99,99	113,31	147,34	163,09
1281	4	13,22	19,48	23,77	29,70	38,84	47,59	62,20	72,93	83,13	83,78	99,98	113,31	147,33	163,07
1282	4	13,22	19,48	23,77	29,70	38,84	47,59	62,20	72,93	83,13	83,78	99,98	113,31	147,33	163,07
1283	4	13,22	19,48	23,77	29,70	38,84	47,59	62,20	72,93	83,13	83,78	99,98	113,31	147,33	163,07
1284	4	13,22	19,48	23,77	29,70	38,84	47,59	62,20	72,93	83,13	83,78	99,98	113,31	147,33	163,07
1285	1	0,01	0,01	0,01	0,02	0,02	0,03	0,04	0,04	0,05	0,05	0,06	0,07	0,09	0,10
1286	1	0,15	0,25	0,33	0,44	0,61	0,81	1,13	1,39	1,62	1,68	2,10	2,45	3,32	3,72
1287	1	0,15	0,26	0,34	0,45	0,63	0,84	1,16	1,43	1,66	1,73	2,16	2,52	3,41	3,82
1288	1	0,15	0,26	0,34	0,45	0,63	0,84	1,16	1,43	1,66	1,73	2,16	2,52	3,41	3,82
1289	1	0,15	0,26	0,34	0,45	0,63	0,84	1,16	1,43	1,66	1,73	2,16	2,52	3,41	3,82
1290	1	0,15	0,26	0,34	0,45	0,63	0,84	1,16	1,43	1,66	1,73	2,16	2,52	3,41	3,82
1291	1	0,15	0,26	0,34	0,45	0,63	0,84	1,16	1,43	1,66	1,73	2,16	2,52	3,41	3,82
1292	4	13,32	19,60	23,91	29,88	39,08	47,85	62,52	73,37	83,54	84,19	100,47	113,84	148,00	163,82
1293	4	13,32	19,60	23,91	29,88	39,08	47,85	62,52	73,37	83,54	84,19	100,47	113,84	148,00	163,82
1294	4	13,32	19,60	23,91	29,88	39,08	47,85	62,52	73,37	83,54	84,19	100,47	113,84	148,00	163,82
1295	4	13,31	19,51	23,80	29,75	38,91	47,64	62,22	72,98	83,09	83,75	99,90	113,18	147,11	162,81
1296	4	13,31	19,51	23,80	29,75	38,91	47,64	62,22	72,98	83,09	83,75	99,90	113,18	147,11	162,81
1297	4	13,31	19,51	23,80	29,75	38,91	47,64	62,22	72,98	83,09	83,75	99,90	113,18	147,11	162,81
1298	1	0,43	0,68	0,86	1,12	1,48	1,87	2,41	2,84	3,21	3,30	3,94	4,44	5,66	6,21
1299	1	0,20	0,35	0,45	0,59	0,81	1,06	1,44	1,76	2,02	2,11	2,60	2,99	3,99	4,46
1300	1	0,62	1,00	1,27	1,66	2,22	2,84	3,72	4,45	5,06	5,22	6,32	7,18	9,32	10,30
1301	1	0,62	1,00	1,27	1,66	2,22	2,84	3,72	4,45	5,06	5,22	6,32	7,18	9,32	10,30

WALD + CORBE
BERATENDE INGENIEURE

Anlage A.4.13: HQ_T-Tabelle, FGM-Variante P9

FGM		Variante P9													
Kn. Nr.	Abm.	HQ_1	HQ_2	HQ_3	HQ_5	HQ_{10}	HQ_{20}	HQ_{50}	HQ_{100}	HQ_{100k}	HQ_{200}	HQ_{500}	$HQ_{1.000}$	$HQ_{5.000}$	$HQ_{10.000}$
[-]		[m³/s]	[m³/s]	[m³/s]	[m³/s]	[m³/s]	[m³/s]	[m³/s]	[m³/s]	[m³/s]	[m³/s]	[m³/s]	[m³/s]	[m³/s]	[m³/s]
1302	1	0,62	1,00	1,27	1,66	2,22	2,84	3,72	4,45	5,06	5,22	6,32	7,18	9,32	10,30
1303	1	0,62	1,00	1,27	1,66	2,22	2,84	3,72	4,45	5,06	5,22	6,32	7,18	9,32	10,30
1304	1	0,62	1,00	1,27	1,66	2,22	2,84	3,72	4,45	5,06	5,22	6,32	7,18	9,32	10,30
1305	4	13,71	20,11	24,54	30,66	40,09	49,02	63,96	75,11	85,36	86,03	102,56	116,15	150,85	166,94
1306	4	13,71	20,11	24,54	30,66	40,09	49,02	63,96	75,11	85,36	86,03	102,56	116,15	150,85	166,94
1307	4	13,71	20,11	24,54	30,66	40,09	49,02	63,96	75,11	85,36	86,03	102,56	116,15	150,85	166,94
1308	4	13,71	20,11	24,54	30,66	40,09	49,02	63,96	75,11	85,36	86,03	102,56	116,15	150,85	166,94
1309	4	13,71	20,11	24,54	30,66	40,09	49,02	63,96	75,11	85,36	86,03	102,56	116,15	150,85	166,94
1310	4	13,71	20,11	24,54	30,66	40,09	49,02	63,96	75,11	85,36	86,03	102,56	116,15	150,85	166,94
1311	1	0,02	0,03	0,04	0,05	0,08	0,10	0,13	0,16	0,18	0,19	0,23	0,26	0,34	0,38
1312	1	0,53	0,91	1,17	1,54	2,11	2,74	3,72	4,54	5,21	5,43	6,71	7,73	10,27	11,47
1313	1	0,55	0,94	1,21	1,59	2,17	2,83	3,84	4,69	5,38	5,60	6,92	7,97	10,59	11,82
1314	1	0,55	0,94	1,21	1,59	2,17	2,83	3,84	4,69	5,38	5,60	6,92	7,97	10,59	11,82
1315	1	0,55	0,94	1,21	1,59	2,17	2,83	3,84	4,69	5,38	5,60	6,92	7,97	10,59	11,82
1316	1	0,55	0,94	1,21	1,59	2,17	2,83	3,84	4,69	5,38	5,60	6,92	7,97	10,59	11,82
1317	1	0,55	0,94	1,21	1,59	2,17	2,83	3,84	4,69	5,38	5,60	6,92	7,97	10,59	11,82
1318	1	0,55	0,94	1,21	1,59	2,17	2,83	3,84	4,69	5,38	5,60	6,92	7,97	10,59	11,82
1319	1	0,55	0,94	1,21	1,59	2,17	2,83	3,84	4,69	5,38	5,60	6,92	7,97	10,59	11,82
1320	1	0,55	0,94	1,21	1,59	2,17	2,83	3,84	4,69	5,38	5,60	6,92	7,97	10,59	11,82
1321	1	0,55	0,94	1,21	1,59	2,17	2,83	3,84	4,69	5,38	5,60	6,92	7,97	10,59	11,82
1322	1	0,55	0,94	1,21	1,59	2,17	2,83	3,84	4,69	5,38	5,60	6,92	7,97	10,59	11,82
1323	1	0,55	0,94	1,21	1,59	2,17	2,83	3,84	4,69	5,38	5,60	6,92	7,97	10,59	11,82
1324	1	0,07	0,12	0,15	0,20	0,27	0,35	0,47	0,57	0,66	0,68	0,84	0,97	1,29	1,44
1325	1	0,27	0,46	0,60	0,79	1,10	1,45	1,98	2,43	2,80	2,91	3,62	4,18	5,61	6,28
1326	1	0,33	0,58	0,74	0,99	1,37	1,79	2,45	3,00	3,46	3,59	4,45	5,15	6,90	7,71
1327	1	0,33	0,58	0,74	0,99	1,37	1,79	2,45	3,00	3,46	3,59	4,45	5,15	6,90	7,71
1328	1	0,33	0,58	0,74	0,99	1,37	1,79	2,45	3,00	3,46	3,59	4,45	5,15	6,90	7,71
1329	1	0,33	0,58	0,74	0,99	1,37	1,79	2,45	3,00	3,46	3,59	4,45	5,15	6,90	7,71
1330	1	0,33	0,58	0,74	0,99	1,37	1,79	2,45	3,00	3,46	3,59	4,45	5,15	6,90	7,71
1331	1	0,88	1,52	1,95	2,58	3,53	4,61	6,27	7,66	8,80	9,15	11,33	13,07	17,40	19,44
1332	1	0,88	1,52	1,95	2,58	3,53	4,61	6,27	7,66	8,80	9,15	11,33	13,07	17,40	19,44
1333	1	0,88	1,51	1,94	2,57	3,53	4,61	6,26	7,65	8,80	9,15	11,32	13,05	17,39	19,42
1334	1	0,88	1,51	1,94	2,57	3,53	4,61	6,26	7,65	8,80	9,15	11,32	13,05	17,39	19,42
1335	1	0,88	1,51	1,94	2,57	3,53	4,61	6,26	7,65	8,80	9,15	11,32	13,05	17,39	19,42
1336	1	0,88	1,51	1,94	2,57	3,53	4,61	6,26	7,65	8,80	9,15	11,32	13,05	17,39	19,42
1337	1	0,11	0,18	0,23	0,29	0,39	0,49	0,63	0,74	0,83	0,85	1,02	1,15	1,46	1,60
1338	1	0,37	0,61	0,79	1,03	1,41	1,83	2,48	3,02	3,48	3,60	4,44	5,11	6,79	7,56
1339	1	0,47	0,77	0,99	1,30	1,78	2,29	3,07	3,70	4,26	4,40	5,39	6,17	8,13	9,03
1340	1	0,47	0,77	0,99	1,30	1,78	2,29	3,07	3,70	4,26	4,40	5,39	6,17	8,13	9,03
1341	1	0,47	0,77	0,99	1,30	1,78	2,29	3,07	3,70	4,26	4,40	5,39	6,17	8,13	9,03
1342	1	0,47	0,77	0,99	1,30	1,78	2,29	3,07	3,70	4,26	4,40	5,39	6,17	8,13	9,03
1343	1	0,47	0,77	0,99	1,30	1,78	2,29	3,07	3,70	4,26	4,40	5,39	6,17	8,13	9,03
1344	2	1,25	1,97	2,52	3,32	4,57	5,96	8,12	9,90	11,37	11,84	14,65	16,90	22,54	25,18
1345	2	1,25	1,97	2,52	3,32	4,57	5,96	8,12	9,90	11,37	11,84	14,65	16,90	22,54	25,18
1346	2	1,25	1,97	2,52	3,32	4,57	5,96	8,12	9,90	11,37	11,84	14,65	16,90	22,54	25,18
1347	2	1,25	1,97	2,52	3,32	4,57	5,96	8,12	9,90	11,37	11,84	14,65	16,90	22,54	25,18
1348	2	1,25	1,97	2,52	3,32	4,57	5,96	8,12	9,90	11,37	11,84	14,65	16,90	22,54	25,18
1349	2	1,25	1,97	2,52	3,32	4,57	5,96	8,12	9,90	11,37	11,84	14,65	16,90	22,54	25,18
1350	4	14,77	21,64	26,41	32,99	43,14	52,75	68,71	81,01	91,86	92,57	110,31	124,86	162,08	179,34
1351	4	14,77	21,64	26,41	32,99	43,14	52,75	68,71	81,01	91,86	92,57	110,31	124,86	162,08	179,34
1352	4	14,77	21,64	26,41	32,99	43,14	52,75	68,70	81,00	91,85	92,56	110,31	124,86	162,07	179,33
1353	4	14,75	21,50	26,24	32,78	42,86	51,88	67,00	77,74	89,66	90,37	107,77	121,97	158,14	174,92
1354	4	14,75	21,50	26,24	32,78	42,86	51,88	67,00	77,74	89,66	90,37	107,77	121,97	158,14	174,92
1355	4	14,75	21,50	26,24	32,78	42,86	51,88	67,00	77,74	89,66	90,37	107,77	121,97	158,14	174,92
1356	1	0,25	0,39	0,50	0,64	0,86	1,07	1,36	1,61	1,82	1,86	2,21	2,50	3,16	3,48
1357	1	0,11	0,18	0,23	0,30	0,40	0,53	0,71	0,86	0,98	1,02	1,25	1,44	1,91	2,12
1358	1	0,35	0,56	0,71	0,92	1,25	1,57	2,04	2,43	2,76	2,83	3,40	3,86	4,98	5,49
1359	1	0,35	0,56	0,71	0,92	1,25	1,57	2,04	2,43	2,76	2,83	3,40	3,86	4,98	5,49
1360	1	0,35	0,56	0,71	0,92	1,25	1,57	2,04	2,43	2,76	2,83	3,40	3,86	4,98	5,49
1361	1	0,35	0,56	0,71	0,92	1,25	1,57	2,04	2,43	2,76	2,83	3,40	3,86	4,98	5,49
1362	1	0,35	0,56	0,71	0,92	1,25	1,57	2,04	2,43	2,76	2,83	3,40	3,86	4,98	5,49
1363	4	15,00	21,86	26,67	33,32	43,54	52,68	67,98	78,84	90,97	91,68	109,32	123,70	160,35	177,35

WALD + CORBE
BERATENDE INGENIEURE

Anlage A.4.13: HQ_T-Tabelle, FGM-Variante P9

FGM		Variante P9													
Kn. Nr.	Abm.	HQ_1	HQ_2	HQ_3	HQ_5	HQ_{10}	HQ_{20}	HQ_{50}	HQ_{100}	HQ_{100k}	HQ_{200}	HQ_{500}	$HQ_{1.000}$	$HQ_{5.000}$	$HQ_{10.000}$
[-]		[m³/s]	[m³/s]	[m³/s]	[m³/s]	[m³/s]	[m³/s]	[m³/s]	[m³/s]	[m³/s]	[m³/s]	[m³/s]	[m³/s]	[m³/s]	[m³/s]
1364	4	15,00	21,86	26,67	33,32	43,54	52,68	67,98	78,84	90,97	91,68	109,32	123,70	160,35	177,35
1365	4	15,00	21,86	26,67	33,32	43,54	52,68	67,98	78,84	90,97	91,68	109,32	123,70	160,35	177,35
1366	4	15,00	21,86	26,67	33,32	43,54	52,68	67,98	78,84	90,97	91,68	109,32	123,70	160,35	177,35
1367	4	15,00	21,86	26,67	33,32	43,54	52,68	67,98	78,84	90,97	91,68	109,32	123,70	160,35	177,35
1368	4	15,00	21,86	26,67	33,32	43,54	52,68	67,98	78,84	90,97	91,68	109,32	123,70	160,35	177,35
1369	1	0,06	0,10	0,13	0,17	0,23	0,28	0,36	0,42	0,48	0,49	0,58	0,65	0,83	0,91
1370	1	0,02	0,03	0,03	0,04	0,06	0,08	0,10	0,12	0,14	0,14	0,18	0,20	0,26	0,29
1371	1	0,78	1,24	1,59	2,10	2,89	3,76	5,06	6,13	7,05	7,30	8,95	10,32	13,64	15,20
1372	1	0,86	1,36	1,75	2,30	3,17	4,11	5,50	6,66	7,65	7,92	9,69	11,15	14,70	16,37
1373	1	0,86	1,36	1,75	2,30	3,17	4,11	5,50	6,66	7,65	7,92	9,69	11,15	14,70	16,37
1374	1	0,86	1,36	1,75	2,30	3,17	4,11	5,50	6,66	7,65	7,92	9,69	11,15	14,70	16,37
1375	1	0,86	1,36	1,75	2,30	3,17	4,11	5,50	6,66	7,65	7,92	9,69	11,15	14,70	16,37
1376	1	0,86	1,36	1,75	2,30	3,17	4,11	5,50	6,66	7,65	7,92	9,69	11,15	14,70	16,37
1377	1	0,86	1,36	1,75	2,30	3,17	4,11	5,50	6,66	7,65	7,92	9,69	11,15	14,70	16,37
1378	1	0,86	1,36	1,75	2,30	3,17	4,11	5,50	6,66	7,65	7,92	9,69	11,15	14,70	16,37
1379	1	0,86	1,36	1,75	2,30	3,17	4,11	5,50	6,66	7,65	7,92	9,69	11,15	14,70	16,37
1380	1	0,86	1,36	1,75	2,30	3,17	4,11	5,50	6,66	7,65	7,92	9,69	11,15	14,70	16,37
1381	1	0,86	1,36	1,75	2,30	3,17	4,11	5,50	6,66	7,65	7,92	9,69	11,15	14,70	16,37
1382	1	0,01	0,02	0,03	0,03	0,04	0,05	0,07	0,08	0,09	0,09	0,11	0,12	0,16	0,17
1383	1	0,69	1,19	1,52	1,99	2,72	3,55	4,80	5,84	6,72	6,96	8,58	9,89	13,12	14,61
1384	1	0,70	1,21	1,54	2,02	2,76	3,59	4,86	5,92	6,80	7,04	8,68	10,00	13,27	14,77
1385	1	0,70	1,21	1,54	2,02	2,76	3,59	4,86	5,92	6,80	7,04	8,68	10,00	13,27	14,77
1386	1	0,70	1,21	1,54	2,02	2,76	3,59	4,86	5,92	6,80	7,04	8,68	10,00	13,27	14,77
1387	1	0,70	1,21	1,54	2,02	2,76	3,59	4,86	5,92	6,80	7,04	8,68	10,00	13,27	14,77
1388	1	0,70	1,21	1,54	2,02	2,76	3,59	4,86	5,92	6,80	7,04	8,68	10,00	13,27	14,77
1389	2	1,42	2,28	2,89	3,78	5,16	6,67	9,01	10,96	12,54	13,05	16,06	18,49	24,58	27,39
1390	2	1,42	2,28	2,89	3,78	5,16	6,67	9,01	10,96	12,54	13,05	16,06	18,49	24,58	27,39
1391	2	1,42	2,28	2,89	3,78	5,16	6,67	9,00	10,96	12,53	13,04	16,06	18,48	24,57	27,39
1392	2	1,42	2,28	2,89	3,78	5,16	6,67	9,00	10,96	12,53	13,04	16,06	18,48	24,57	27,39
1393	2	1,42	2,28	2,89	3,78	5,16	6,67	9,00	10,96	12,53	13,04	16,06	18,48	24,57	27,39
1394	2	1,42	2,28	2,89	3,78	5,16	6,67	9,00	10,96	12,53	13,04	16,06	18,48	24,57	27,39
1395	1	0,08	0,13	0,17	0,21	0,28	0,36	0,47	0,56	0,63	0,66	0,79	0,90	1,16	1,28
1396	1	0,02	0,03	0,04	0,05	0,07	0,10	0,13	0,16	0,19	0,20	0,24	0,28	0,38	0,42
1397	1	0,10	0,16	0,21	0,27	0,36	0,46	0,60	0,72	0,82	0,85	1,03	1,18	1,53	1,70
1398	1	0,10	0,16	0,21	0,27	0,36	0,46	0,60	0,72	0,82	0,85	1,03	1,18	1,53	1,70
1399	1	0,10	0,16	0,21	0,27	0,36	0,46	0,60	0,72	0,82	0,85	1,03	1,18	1,53	1,70
1400	1	0,10	0,16	0,21	0,27	0,36	0,46	0,60	0,72	0,82	0,85	1,03	1,18	1,53	1,70
1401	1	0,10	0,16	0,21	0,27	0,36	0,46	0,60	0,72	0,82	0,85	1,03	1,18	1,53	1,70
1402	2	1,49	2,42	3,06	4,00	5,45	7,04	9,50	11,55	13,21	13,74	16,90	19,45	25,82	28,77
1403	2	1,49	2,42	3,06	4,00	5,45	7,04	9,50	11,55	13,21	13,74	16,90	19,45	25,82	28,77
1404	2	1,49	2,42	3,06	4,00	5,45	7,04	9,50	11,55	13,21	13,74	16,90	19,45	25,82	28,77
1405	2	1,49	2,42	3,06	4,00	5,45	7,04	9,50	11,55	13,21	13,74	16,90	19,45	25,82	28,77
1406	2	1,49	2,42	3,06	4,00	5,45	7,04	9,50	11,55	13,21	13,74	16,90	19,45	25,82	28,77
1407	2	1,49	2,42	3,06	4,00	5,45	7,04	9,50	11,55	13,21	13,74	16,90	19,45	25,82	28,77
1408	4	16,25	23,53	28,69	35,82	46,81	56,46	72,78	83,93	97,17	97,93	116,76	132,06	171,02	189,06
1409	4	16,25	23,53	28,69	35,82	46,81	56,46	72,78	83,93	97,17	97,93	116,76	132,06	171,02	189,06
1410	4	16,25	23,53	28,69	35,82	46,81	56,46	72,78	83,93	97,17	97,93	116,76	132,06	171,02	189,06
1411	4	16,25	23,53	28,69	35,82	46,81	56,46	72,78	83,93	97,17	97,93	116,76	132,06	171,02	189,06
1412	4	16,25	23,53	28,69	35,82	46,81	56,46	72,78	83,93	97,17	97,93	116,76	132,06	171,02	189,06
1413	4	16,25	23,53	28,69	35,82	46,81	56,46	72,78	83,93	97,17	97,93	116,76	132,06	171,02	189,06
1414	1	0,01	0,01	0,01	0,01	0,01	0,02	0,02	0,03	0,03	0,03	0,04	0,04	0,06	0,06
1415	1	0,00	0,00	0,00	0,00	0,00	0,00	0,00	0,00	0,00	0,00	0,00	0,00	0,00	0,00
1416	1	0,01	0,01	0,01	0,01	0,02	0,02	0,02	0,03	0,03	0,03	0,04	0,05	0,06	0,06
1417	1	0,01	0,01	0,01	0,01	0,02	0,02	0,02	0,03	0,03	0,03	0,04	0,05	0,06	0,06
1418	1	0,01	0,01	0,01	0,01	0,02	0,02	0,02	0,03	0,03	0,03	0,04	0,05	0,06	0,06
1419	1	0,01	0,01	0,01	0,01	0,02	0,02	0,02	0,03	0,03	0,03	0,04	0,05	0,06	0,06
1420	1	0,01	0,01	0,01	0,01	0,02	0,02	0,02	0,03	0,03	0,03	0,04	0,05	0,06	0,06
1421	4	16,25	23,53	28,70	35,83	46,81	56,47	72,79	83,94	97,17	97,93	116,77	132,06	171,03	189,07
1422	4	16,25	23,53	28,70	35,83	46,81	56,47	72,79	83,94	97,17	97,93	116,77	132,06	171,03	189,07
1423	4	16,25	23,53	28,70	35,83	46,81	56,47	72,79	83,94	97,17	97,93	116,77	132,06	171,03	189,07
1424	4	16,25	23,53	28,70	35,83	46,81	56,47	72,79	83,94	97,17	97,93	116,77	132,06	171,03	189,07
1425	4	16,25	23,53	28,70	35,83	46,81	56,47	72,79	83,94	97,17	97,93	116,77	132,06	171,03	189,07

WALD + CORBE
BERATENDE INGENIEURE

Anlage A.4.13: HQ_T-Tabelle, FGM-Variante P9

FGM		Variante P9													
Kn. Nr.	Abm.	HQ_1	HQ_2	HQ_3	HQ_5	HQ_{10}	HQ_{20}	HQ_{50}	HQ_{100}	HQ_{100k}	HQ_{200}	HQ_{500}	$HQ_{1.000}$	$HQ_{5.000}$	$HQ_{10.000}$
[-]		[m³/s]	[m³/s]	[m³/s]	[m³/s]	[m³/s]	[m³/s]	[m³/s]	[m³/s]	[m³/s]	[m³/s]	[m³/s]	[m³/s]	[m³/s]	[m³/s]
1426	4	16,25	23,53	28,70	35,83	46,81	56,47	72,79	83,94	97,17	97,93	116,77	132,06	171,03	189,07
1427	1	0,00	0,00	0,00	0,00	0,00	0,00	0,00	0,00	0,00	0,00	0,00	0,00	0,00	0,00
1428	1	0,00	0,00	0,00	0,00	0,00	0,00	0,00	0,00	0,00	0,00	0,00	0,00	0,00	0,00
1429	1	0,00	0,00	0,00	0,00	0,00	0,00	0,00	0,00	0,00	0,00	0,00	0,00	0,00	0,00
1430	1	0,00	0,00	0,00	0,00	0,00	0,00	0,00	0,00	0,00	0,00	0,00	0,00	0,00	0,00
1431	1	0,00	0,00	0,00	0,00	0,00	0,00	0,00	0,00	0,00	0,00	0,00	0,00	0,00	0,00
1432	1	0,00	0,00	0,00	0,00	0,00	0,00	0,00	0,00	0,00	0,00	0,00	0,00	0,00	0,00
1433	1	0,00	0,00	0,00	0,00	0,00	0,00	0,00	0,00	0,00	0,00	0,00	0,00	0,00	0,00
1434	1	0,00	0,00	0,00	0,00	0,00	0,00	0,00	0,00	0,00	0,00	0,00	0,00	0,00	0,00
1435	1	0,00	0,00	0,00	0,00	0,00	0,00	0,00	0,00	0,00	0,00	0,00	0,00	0,00	0,00
1436	1	0,00	0,00	0,00	0,00	0,00	0,00	0,00	0,00	0,00	0,00	0,00	0,00	0,00	0,00
1437	1	0,00	0,00	0,00	0,00	0,00	0,00	0,00	0,00	0,00	0,00	0,00	0,00	0,00	0,00
1438	1	0,00	0,00	0,00	0,00	0,00	0,00	0,00	0,00	0,00	0,00	0,00	0,00	0,00	0,00
1439	1	0,00	0,00	0,00	0,00	0,00	0,00	0,00	0,00	0,00	0,00	0,00	0,00	0,00	0,00
1440	1	0,00	0,00	0,00	0,00	0,00	0,00	0,00	0,00	0,00	0,00	0,00	0,00	0,00	0,00
1441	1	0,00	0,00	0,00	0,00	0,00	0,00	0,00	0,00	0,00	0,00	0,00	0,00	0,00	0,00
1442	1	0,00	0,00	0,00	0,00	0,00	0,00	0,00	0,00	0,00	0,00	0,00	0,00	0,00	0,00
1443	1	0,00	0,00	0,00	0,00	0,00	0,00	0,00	0,00	0,00	0,00	0,00	0,00	0,00	0,00
1444	1	0,00	0,00	0,00	0,00	0,00	0,00	0,00	0,00	0,00	0,00	0,00	0,00	0,00	0,00
1445	1	0,00	0,00	0,00	0,00	0,00	0,00	0,00	0,00	0,00	0,00	0,00	0,00	0,00	0,00
1446	1	0,00	0,00	0,00	0,00	0,00	0,00	0,00	0,00	0,00	0,00	0,00	0,00	0,00	0,00
1447	1	0,15	0,22	0,27	0,36	0,50	0,64	0,85	1,03	1,18	1,22	1,48	1,70	2,24	2,49
1448	1	0,68	1,19	1,51	2,00	2,72	3,54	4,79	5,84	6,71	6,98	8,59	9,90	13,14	14,68
1449	1	0,00	0,00	0,00	0,00	0,00	0,00	0,00	0,00	0,00	0,00	0,00	0,00	0,00	0,00
1450	1	0,80	1,38	1,76	2,31	3,15	4,10	5,53	6,73	7,73	8,04	9,89	11,39	15,10	16,86
1451	1	0,80	1,38	1,76	2,31	3,15	4,10	5,53	6,73	7,73	8,04	9,89	11,39	15,10	16,86
1452	1	0,80	1,38	1,76	2,31	3,15	4,10	5,53	6,73	7,73	8,04	9,89	11,39	15,10	16,86
1453	1	0,80	1,38	1,76	2,31	3,15	4,10	5,53	6,73	7,73	8,04	9,89	11,39	15,10	16,86
1454	1	0,80	1,38	1,76	2,31	3,15	4,10	5,53	6,73	7,73	8,04	9,89	11,39	15,10	16,86
1455	1	0,80	1,38	1,76	2,31	3,15	4,10	5,53	6,73	7,73	8,04	9,89	11,39	15,10	16,86
1456	1	0,80	1,38	1,76	2,31	3,15	4,10	5,53	6,73	7,73	8,04	9,89	11,39	15,10	16,86
1457	1	0,80	1,38	1,76	2,31	3,15	4,10	5,53	6,73	7,73	8,04	9,89	11,39	15,10	16,86
1458	1	0,80	1,38	1,76	2,31	3,15	4,10	5,53	6,73	7,73	8,04	9,89	11,39	15,10	16,86
1459	1	0,80	1,38	1,76	2,31	3,15	4,10	5,53	6,73	7,73	8,04	9,89	11,39	15,10	16,86
1460	1	0,80	1,38	1,76	2,31	3,15	4,10	5,53	6,73	7,73	8,04	9,89	11,39	15,10	16,86
1461	1	0,21	0,34	0,45	0,60	0,84	1,11	1,55	1,91	2,21	2,31	2,89	3,35	4,54	5,09
1462	1	0,00	0,00	0,00	0,00	0,00	0,00	0,00	0,00	0,00	0,00	0,00	0,00	0,00	0,00
1463	1	0,21	0,34	0,45	0,60	0,84	1,11	1,55	1,91	2,21	2,31	2,89	3,35	4,54	5,09
1464	1	0,21	0,34	0,45	0,60	0,84	1,11	1,55	1,91	2,21	2,31	2,89	3,35	4,54	5,09
1465	1	0,21	0,34	0,45	0,60	0,84	1,11	1,55	1,91	2,21	2,31	2,89	3,35	4,54	5,09
1466	1	0,21	0,34	0,45	0,60	0,84	1,11	1,55	1,91	2,21	2,31	2,89	3,35	4,54	5,09
1467	1	0,21	0,34	0,45	0,60	0,84	1,11	1,55	1,91	2,21	2,31	2,89	3,35	4,54	5,09
1468	2	0,87	1,52	1,94	2,55	3,49	4,55	6,17	7,52	8,63	8,98	11,09	12,79	17,09	19,03
1469	2	0,87	1,52	1,94	2,55	3,49	4,55	6,17	7,52	8,63	8,98	11,09	12,79	17,09	19,03
1470	2	0,86	1,51	1,93	2,54	3,47	4,54	6,15	7,50	8,61	8,96	11,07	12,77	17,06	19,00
1471	2	0,86	1,51	1,93	2,54	3,47	4,54	6,15	7,50	8,61	8,96	11,07	12,77	17,06	19,00
1472	2	0,86	1,51	1,93	2,54	3,47	4,54	6,15	7,50	8,61	8,96	11,07	12,77	17,06	19,00
1473	2	0,86	1,51	1,93	2,54	3,47	4,54	6,15	7,50	8,61	8,96	11,07	12,77	17,06	19,00
1474	2	0,89	1,56	1,98	2,60	3,55	4,59	6,22	7,57	8,68	9,02	11,11	12,81	17,04	19,00
1475	2	0,00	0,00	0,00	0,00	0,00	0,00	0,00	0,00	0,00	0,00	0,00	0,00	0,00	0,00
1476	2	0,89	1,56	1,98	2,60	3,55	4,59	6,22	7,57	8,68	9,02	11,11	12,81	17,04	19,00
1477	2	0,89	1,56	1,98	2,60	3,55	4,59	6,22	7,57	8,68	9,02	11,11	12,81	17,04	19,00
1478	2	0,89	1,56	1,98	2,60	3,55	4,59	6,22	7,57	8,68	9,02	11,11	12,81	17,04	19,00
1479	2	0,89	1,56	1,98	2,60	3,55	4,59	6,22	7,57	8,68	9,02	11,11	12,81	17,04	19,00
1480	2	0,89	1,56	1,98	2,60	3,55	4,59	6,22	7,57	8,68	9,02	11,11	12,81	17,04	19,00
1481	2	1,69	2,83	3,63	4,80	6,62	8,66	11,83	14,49	16,67	17,34	21,50	24,86	33,30	37,18
1482	2	1,69	2,83	3,63	4,80	6,62	8,66	11,83	14,49	16,67	17,34	21,50	24,86	33,30	37,18
1483	2	1,69	2,83	3,63	4,80	6,62	8,66	11,83	14,49	16,67	17,34	21,50	24,86	33,30	37,18
1484	2	1,69	2,83	3,63	4,80	6,62	8,66	11,83	14,49	16,67	17,34	21,50	24,86	33,30	37,18
1485	2	1,69	2,83	3,63	4,80	6,62	8,66	11,83	14,49	16,67	17,34	21,50	24,86	33,30	37,18
1486	1	0,17	0,29	0,37	0,49	0,68	0,89	1,24	1,54	1,80	1,88	2,36	2,75	3,75	4,21
1487	1	0,17	0,29	0,37	0,49	0,68	0,89	1,24	1,54	1,80	1,88	2,36	2,75	3,75	4,21

WALD + CORBE
BERATENDE INGENIEURE

Anlage A.4.13: HQ_T-Tabelle, FGM-Variante P9

FGM		Variante P9													
Kn. Nr.	Abm.	HQ_1	HQ_2	HQ_3	HQ_5	HQ_{10}	HQ_{20}	HQ_{50}	HQ_{100}	HQ_{100k}	HQ_{200}	HQ_{500}	$HQ_{1.000}$	$HQ_{5.000}$	$HQ_{10.000}$
[-]		[m³/s]	[m³/s]	[m³/s]	[m³/s]	[m³/s]	[m³/s]	[m³/s]	[m³/s]	[m³/s]	[m³/s]	[m³/s]	[m³/s]	[m³/s]	[m³/s]
1488	1	0,17	0,29	0,37	0,49	0,68	0,89	1,24	1,54	1,80	1,88	2,36	2,75	3,75	4,21
1489	1	0,17	0,29	0,37	0,49	0,68	0,89	1,24	1,54	1,80	1,88	2,36	2,75	3,75	4,21
1490	1	0,17	0,29	0,37	0,49	0,68	0,89	1,24	1,54	1,80	1,88	2,36	2,75	3,75	4,21
1491	1	0,17	0,29	0,37	0,49	0,68	0,89	1,24	1,54	1,80	1,88	2,36	2,75	3,75	4,21
1492	1	0,17	0,29	0,37	0,49	0,68	0,89	1,24	1,54	1,80	1,88	2,36	2,75	3,75	4,21
1493	1	0,17	0,29	0,37	0,49	0,68	0,89	1,24	1,54	1,80	1,88	2,36	2,75	3,75	4,21
1494	1	0,17	0,29	0,37	0,49	0,68	0,89	1,24	1,54	1,80	1,88	2,36	2,75	3,75	4,21
1495	1	0,17	0,29	0,37	0,49	0,68	0,89	1,24	1,54	1,80	1,88	2,36	2,75	3,75	4,21
1496	1	0,17	0,29	0,37	0,49	0,68	0,89	1,24	1,54	1,80	1,88	2,36	2,75	3,75	4,21
1497	1	0,17	0,29	0,37	0,49	0,68	0,89	1,24	1,54	1,80	1,88	2,36	2,75	3,75	4,21
1498	1	0,07	0,11	0,14	0,19	0,26	0,35	0,48	0,60	0,70	0,73	0,92	1,07	1,46	1,64
1499	1	0,07	0,11	0,14	0,19	0,26	0,35	0,48	0,60	0,70	0,73	0,92	1,07	1,46	1,64
1500	1	0,07	0,11	0,14	0,19	0,26	0,35	0,48	0,60	0,70	0,73	0,92	1,07	1,46	1,64
1501	1	0,07	0,11	0,14	0,19	0,26	0,35	0,48	0,60	0,70	0,73	0,92	1,07	1,46	1,64
1502	1	0,07	0,11	0,14	0,19	0,26	0,35	0,48	0,60	0,70	0,73	0,92	1,07	1,46	1,64
1503	1	0,07	0,11	0,14	0,19	0,26	0,35	0,48	0,60	0,70	0,73	0,92	1,07	1,46	1,64
1504	1	0,23	0,40	0,51	0,68	0,94	1,23	1,73	2,14	2,50	2,60	3,28	3,82	5,20	5,85
1505	1	0,23	0,40	0,51	0,68	0,94	1,23	1,73	2,14	2,50	2,60	3,28	3,82	5,20	5,85
1506	1	0,23	0,40	0,51	0,68	0,94	1,23	1,73	2,14	2,50	2,60	3,28	3,82	5,20	5,85
1507	1	0,23	0,40	0,51	0,68	0,94	1,23	1,73	2,14	2,50	2,60	3,28	3,82	5,20	5,85
1508	1	0,23	0,40	0,51	0,68	0,94	1,23	1,73	2,14	2,50	2,60	3,28	3,82	5,20	5,85
1509	1	0,23	0,40	0,51	0,68	0,94	1,23	1,73	2,14	2,50	2,60	3,28	3,82	5,20	5,85
1510	1	0,19	0,25	0,27	0,27	0,27	0,27	0,27	0,27	0,27	0,27	0,27	0,27	0,27	0,27
1511	1	0,19	0,25	0,27	0,27	0,27	0,27	0,27	0,27	0,27	0,27	0,27	0,27	0,27	0,27
1512	1	0,19	0,25	0,27	0,27	0,27	0,27	0,27	0,27	0,27	0,27	0,27	0,27	0,27	0,27
1513	1	0,19	0,25	0,27	0,27	0,27	0,27	0,27	0,27	0,27	0,27	0,27	0,27	0,27	0,27
1514	1	0,19	0,25	0,27	0,27	0,27	0,27	0,27	0,27	0,27	0,27	0,27	0,27	0,27	0,27
1515	1	0,19	0,25	0,27	0,27	0,27	0,27	0,27	0,27	0,27	0,27	0,27	0,27	0,27	0,27
1516	1	0,36	0,55	0,68	0,87	1,16	1,48	1,92	2,36	2,76	2,87	3,54	4,08	5,47	6,12
1517	1	0,36	0,55	0,68	0,87	1,16	1,48	1,92	2,36	2,76	2,87	3,54	4,08	5,47	6,12
1518	1	0,36	0,55	0,68	0,87	1,16	1,48	1,92	2,36	2,76	2,87	3,54	4,08	5,47	6,12
1519	1	0,36	0,55	0,68	0,87	1,16	1,48	1,92	2,36	2,76	2,87	3,54	4,08	5,47	6,12
1520	1	0,36	0,55	0,68	0,87	1,16	1,48	1,92	2,36	2,76	2,87	3,54	4,08	5,47	6,12
1521	1	0,36	0,55	0,68	0,87	1,16	1,48	1,92	2,36	2,76	2,87	3,54	4,08	5,47	6,12
1522	2	1,84	3,01	3,86	5,09	7,03	9,18	12,54	15,37	17,68	18,40	22,83	26,41	35,43	39,59
1523	1	0,14	0,23	0,30	0,39	0,55	0,73	1,01	1,24	1,44	1,50	1,86	2,17	2,92	3,27
1524	1	0,14	0,23	0,30	0,39	0,55	0,73	1,01	1,24	1,44	1,50	1,86	2,17	2,92	3,27
1525	1	0,14	0,23	0,30	0,39	0,55	0,73	1,01	1,24	1,44	1,50	1,86	2,17	2,92	3,27
1526	1	0,14	0,23	0,30	0,39	0,55	0,73	1,01	1,24	1,44	1,50	1,86	2,17	2,92	3,27
1527	1	0,14	0,23	0,30	0,39	0,55	0,73	1,01	1,24	1,44	1,50	1,86	2,17	2,92	3,27
1528	1	0,14	0,23	0,30	0,39	0,55	0,73	1,01	1,24	1,44	1,50	1,86	2,17	2,92	3,27
1529	1	0,14	0,23	0,30	0,39	0,55	0,73	1,01	1,24	1,44	1,50	1,86	2,17	2,92	3,27
1530	2	0,14	0,23	0,30	0,38	0,51	0,64	0,84	1,00	1,14	1,18	1,43	1,62	2,09	2,31
1531	2	0,03	0,06	0,07	0,10	0,14	0,18	0,25	0,31	0,36	0,37	0,46	0,54	0,73	0,82
1532	2	0,17	0,29	0,37	0,48	0,64	0,82	1,09	1,31	1,49	1,55	1,88	2,15	2,81	3,12
1533	2	0,17	0,29	0,37	0,48	0,64	0,82	1,09	1,31	1,49	1,55	1,88	2,15	2,81	3,12
1534	2	1,84	3,01	3,86	5,09	7,03	9,18	12,54	15,37	17,68	18,40	22,83	26,41	35,43	39,59
1535	2	1,84	3,01	3,86	5,09	7,03	9,18	12,54	15,36	17,67	18,40	22,82	26,40	35,42	39,58
1536	2	1,84	3,01	3,86	5,09	7,03	9,18	12,54	15,36	17,67	18,40	22,82	26,40	35,42	39,58
1537	2	1,84	3,01	3,86	5,09	7,03	9,18	12,54	15,36	17,67	18,40	22,82	26,40	35,42	39,58
1538	2	1,84	3,01	3,86	5,09	7,03	9,18	12,54	15,36	17,67	18,40	22,82	26,40	35,42	39,58
1539	1	0,42	0,55	0,59	0,59	0,59	0,59	0,59	0,59	0,59	0,59	0,59	0,59	0,59	0,59
1540	1	0,42	0,55	0,59	0,59	0,59	0,59	0,59	0,59	0,59	0,59	0,59	0,59	0,59	0,59
1541	1	0,42	0,55	0,59	0,59	0,59	0,59	0,59	0,59	0,59	0,59	0,59	0,59	0,59	0,59
1542	1	0,42	0,55	0,59	0,59	0,59	0,59	0,59	0,59	0,59	0,59	0,59	0,59	0,59	0,59
1543	1	0,42	0,55	0,59	0,59	0,59	0,59	0,59	0,59	0,59	0,59	0,59	0,59	0,59	0,59
1544	1	0,42	0,55	0,59	0,59	0,59	0,59	0,59	0,59	0,59	0,59	0,59	0,59	0,59	0,59
1545	2	1,88	3,07	3,88	5,09	7,03	9,18	12,54	15,37	17,68	18,40	22,82	26,40	35,42	39,86
1546	2	1,88	3,07	3,88	5,09	7,03	9,18	12,54	15,37	17,68	18,40	22,82	26,40	35,42	39,86
1547	2	1,88	3,07	3,88	5,09	7,03	9,18	12,54	15,37	17,68	18,40	22,82	26,40	35,42	39,86
1548	2	1,88	3,07	3,88	5,09	7,03	9,18	12,54	15,37	17,68	18,40	22,82	26,40	35,42	39,86
1549	2	1,88	3,07	3,88	5,09	7,03	9,18	12,54	15,37	17,68	18,40	22,82	26,40	35,42	39,86

WALD + CORBE
BERATENDE INGENIEURE

Anlage A.4.13: HQ_T-Tabelle, FGM-Variante P9

FGM		Variante P9													
Kn. Nr.	Abm.	HQ_1	HQ_2	HQ_3	HQ_5	HQ_{10}	HQ_{20}	HQ_{50}	HQ_{100}	HQ_{100k}	HQ_{200}	HQ_{500}	$HQ_{1.000}$	$HQ_{5.000}$	$HQ_{10.000}$
[-]		[m³/s]	[m³/s]	[m³/s]	[m³/s]	[m³/s]	[m³/s]	[m³/s]	[m³/s]	[m³/s]	[m³/s]	[m³/s]	[m³/s]	[m³/s]	[m³/s]
1550	2	1,88	3,07	3,88	5,09	7,03	9,18	12,54	15,37	17,68	18,40	22,82	26,40	35,42	39,86
1551	1	0,18	0,24	0,26	0,26	0,26	0,26	0,26	0,26	0,26	0,26	0,26	0,26	0,26	0,26
1552	1	0,18	0,24	0,26	0,26	0,26	0,26	0,26	0,26	0,26	0,26	0,26	0,26	0,26	0,26
1553	1	0,18	0,24	0,26	0,26	0,26	0,26	0,26	0,26	0,26	0,26	0,26	0,26	0,26	0,26
1554	1	0,18	0,24	0,26	0,26	0,26	0,26	0,26	0,26	0,26	0,26	0,26	0,26	0,26	0,26
1555	1	0,18	0,24	0,26	0,26	0,26	0,26	0,26	0,26	0,26	0,26	0,26	0,26	0,26	0,26
1556	1	0,18	0,24	0,26	0,26	0,26	0,26	0,26	0,26	0,26	0,26	0,26	0,26	0,26	0,26
1557	2	1,89	3,10	3,91	5,09	7,03	9,19	12,54	15,37	17,68	18,40	22,82	26,40	35,42	39,86
1558	2	1,89	3,10	3,91	5,09	7,03	9,19	12,54	15,37	17,68	18,40	22,82	26,40	35,42	39,86
1559	2	1,89	3,10	3,91	5,09	7,03	9,19	12,54	15,37	17,68	18,40	22,82	26,40	35,42	39,86
1560	2	1,89	3,10	3,91	5,09	7,03	9,19	12,54	15,37	17,68	18,40	22,82	26,40	35,42	39,86
1561	2	1,89	3,10	3,91	5,09	7,03	9,19	12,54	15,37	17,68	18,40	22,82	26,40	35,42	39,86
1562	2	1,89	3,10	3,91	5,09	7,03	9,19	12,54	15,37	17,68	18,40	22,82	26,40	35,42	39,86
1563	1	0,03	0,04	0,05	0,07	0,10	0,13	0,19	0,23	0,27	0,28	0,35	0,40	0,55	0,61
1564	1	0,03	0,04	0,05	0,07	0,10	0,13	0,19	0,23	0,27	0,28	0,35	0,40	0,55	0,61
1565	1	0,03	0,04	0,05	0,07	0,10	0,13	0,19	0,23	0,27	0,28	0,35	0,40	0,55	0,61
1566	1	0,03	0,04	0,05	0,07	0,10	0,13	0,19	0,23	0,27	0,28	0,35	0,40	0,55	0,61
1567	1	0,03	0,04	0,05	0,07	0,10	0,13	0,19	0,23	0,27	0,28	0,35	0,40	0,55	0,61
1568	1	0,03	0,04	0,05	0,07	0,10	0,13	0,19	0,23	0,27	0,28	0,35	0,40	0,55	0,61
1569	2	1,91	3,13	3,95	5,14	7,08	9,25	12,63	15,47	17,80	18,53	22,99	26,60	35,72	40,20
1570	2	1,91	3,13	3,95	5,14	7,08	9,25	12,63	15,47	17,80	18,53	22,99	26,60	35,72	40,20
1571	2	1,91	3,13	3,95	5,14	7,08	9,25	12,63	15,47	17,80	18,53	22,99	26,60	35,72	40,20
1572	2	1,91	3,13	3,95	5,14	7,08	9,25	12,63	15,47	17,80	18,53	22,99	26,60	35,72	40,20
1573	2	1,91	3,13	3,95	5,14	7,08	9,25	12,63	15,47	17,80	18,53	22,99	26,60	35,72	40,20
1574	2	1,91	3,13	3,95	5,14	7,08	9,25	12,63	15,47	17,80	18,53	22,99	26,60	35,72	40,20
1575	4	17,81	25,70	31,34	39,15	51,17	61,79	79,47	91,54	106,24	107,09	127,83	144,60	187,30	207,11
1576	4	17,81	25,70	31,34	39,15	51,17	61,79	79,47	91,54	106,24	107,09	127,83	144,60	187,30	207,11
1577	4	17,81	25,70	31,34	39,15	51,17	61,79	79,47	91,54	106,24	107,09	127,83	144,60	187,30	207,11
1578	4	17,81	25,70	31,34	39,15	51,17	61,79	79,47	91,54	106,24	107,09	127,83	144,60	187,30	207,11
1579	4	17,81	25,70	31,34	39,15	51,17	61,79	79,47	91,54	106,24	107,09	127,83	144,60	187,30	207,11
1580	4	17,81	25,70	31,34	39,15	51,17	61,79	79,47	91,54	106,24	107,09	127,83	144,60	187,30	207,11
1581	4	17,88	25,78	31,44	39,28	51,33	61,99	79,69	91,81	106,53	107,38	128,18	144,99	187,81	207,67
1582	4	17,88	25,78	31,44	39,28	51,33	61,99	79,69	91,81	106,53	107,38	128,18	144,99	187,81	207,67
1583	4	17,88	25,78	31,44	39,27	51,33	61,98	79,68	91,81	106,53	107,38	128,17	144,99	187,80	207,67
1584	4	17,97	25,89	31,57	39,44	51,54	62,24	79,97	92,15	106,91	107,76	128,64	145,50	188,46	208,38
1585	4	17,97	25,89	31,57	39,44	51,54	62,24	79,97	92,15	106,91	107,76	128,64	145,50	188,46	208,38
1586	4	17,97	25,89	31,57	39,44	51,54	62,24	79,97	92,15	106,91	107,76	128,64	145,50	188,46	208,38
1587	1	0,12	0,15	0,16	0,16	0,16	0,16	0,16	0,16	0,16	0,16	0,16	0,16	0,16	0,16
1588	1	0,12	0,15	0,16	0,16	0,16	0,16	0,16	0,16	0,16	0,16	0,16	0,16	0,16	0,16
1589	1	0,12	0,15	0,16	0,16	0,16	0,16	0,16	0,16	0,16	0,16	0,16	0,16	0,16	0,16
1590	1	0,12	0,15	0,16	0,16	0,16	0,16	0,16	0,16	0,16	0,16	0,16	0,16	0,16	0,16
1591	1	0,12	0,15	0,16	0,16	0,16	0,16	0,16	0,16	0,16	0,16	0,16	0,16	0,16	0,16
1592	1	0,12	0,15	0,16	0,16	0,16	0,16	0,16	0,16	0,16	0,16	0,16	0,16	0,16	0,16
1593	4	17,98	25,89	31,57	39,44	51,54	62,24	79,97	92,15	106,91	107,76	128,64	145,51	188,46	208,38
1594	4	17,98	25,89	31,57	39,44	51,54	62,24	79,97	92,15	106,91	107,76	128,64	145,51	188,46	208,38
1595	4	17,98	25,89	31,57	39,44	51,54	62,24	79,97	92,15	106,91	107,76	128,64	145,51	188,46	208,38
1596	4	17,98	25,89	31,57	39,44	51,54	62,24	79,97	92,15	106,91	107,76	128,64	145,51	188,46	208,38
1597	4	17,98	25,89	31,57	39,44	51,54	62,24	79,97	92,15	106,91	107,76	128,64	145,51	188,46	208,38
1598	4	17,98	25,89	31,57	39,44	51,54	62,24	79,97	92,15	106,91	107,76	128,64	145,51	188,46	208,38
1599	1	0,73	0,95	1,02	1,02	1,02	1,02	1,02	1,02	1,02	1,02	1,02	1,02	1,02	1,02
1600	1	0,73	0,95	1,02	1,02	1,02	1,02	1,02	1,02	1,02	1,02	1,02	1,02	1,02	1,02
1601	1	0,73	0,95	1,02	1,02	1,02	1,02	1,02	1,02	1,02	1,02	1,02	1,02	1,02	1,02
1602	1	0,73	0,95	1,02	1,02	1,02	1,02	1,02	1,02	1,02	1,02	1,02	1,02	1,02	1,02
1603	1	0,73	0,95	1,02	1,02	1,02	1,02	1,02	1,02	1,02	1,02	1,02	1,02	1,02	1,02
1604	1	0,73	0,95	1,02	1,02	1,02	1,02	1,02	1,02	1,02	1,02	1,02	1,02	1,02	1,02
1605	4	18,01	25,89	31,58	39,44	51,54	62,24	79,97	92,16	106,91	107,76	128,64	145,51	188,46	208,38
1606	4	18,01	25,89	31,58	39,44	51,54	62,24	79,97	92,16	106,91	107,76	128,64	145,51	188,46	208,38
1607	4	18,01	25,89	31,58	39,44	51,54	62,24	79,97	92,16	106,91	107,76	128,64	145,51	188,46	208,38
1608	4	18,01	25,89	31,58	39,44	51,54	62,24	79,97	92,16	106,91	107,76	128,64	145,51	188,46	208,38
1609	4	18,01	25,89	31,58	39,44	51,54	62,24	79,97	92,16	106,91	107,76	128,64	145,51	188,46	208,38
1610	4	18,01	25,89	31,58	39,44	51,54	62,24	79,97	92,16	106,91	107,76	128,64	145,51	188,46	208,38
1611	1	0,59	0,77	0,83	0,83	0,83	0,83	0,83	0,83	0,83	0,83	0,83	0,83	0,83	0,83

WALD + CORBE
BERATENDE INGENIEURE

Anlage A.4.13: HQ_T-Tabelle, FGM-Variante P9

FGM		Variante P9													
Kn. Nr.	Abm.	HQ_1	HQ_2	HQ_3	HQ_5	HQ_{10}	HQ_{20}	HQ_{50}	HQ_{100}	HQ_{100k}	HQ_{200}	HQ_{500}	$HQ_{1.000}$	$HQ_{5.000}$	$HQ_{10.000}$
[-]		[m³/s]	[m³/s]	[m³/s]	[m³/s]	[m³/s]	[m³/s]	[m³/s]	[m³/s]	[m³/s]	[m³/s]	[m³/s]	[m³/s]	[m³/s]	[m³/s]
1612	1	0,59	0,77	0,83	0,83	0,83	0,83	0,83	0,83	0,83	0,83	0,83	0,83	0,83	0,83
1613	1	0,59	0,77	0,83	0,83	0,83	0,83	0,83	0,83	0,83	0,83	0,83	0,83	0,83	0,83
1614	1	0,59	0,77	0,83	0,83	0,83	0,83	0,83	0,83	0,83	0,83	0,83	0,83	0,83	0,83
1615	1	0,59	0,77	0,83	0,83	0,83	0,83	0,83	0,83	0,83	0,83	0,83	0,83	0,83	0,83
1616	1	0,59	0,77	0,83	0,83	0,83	0,83	0,83	0,83	0,83	0,83	0,83	0,83	0,83	0,83
1617	4	18,05	25,89	31,58	39,44	51,54	62,24	79,97	92,16	106,91	107,76	128,64	145,51	188,46	208,38
1618	4	18,05	25,89	31,58	39,44	51,54	62,24	79,97	92,16	106,91	107,76	128,64	145,51	188,46	208,38
1619	4	18,05	25,89	31,58	39,44	51,54	62,24	79,97	92,16	106,91	107,76	128,64	145,51	188,46	208,38
1620	4	18,05	25,89	31,58	39,44	51,54	62,24	79,97	92,16	106,91	107,76	128,64	145,51	188,46	208,38
1621	4	18,02	25,75	31,41	39,23	50,99	61,63	78,66	90,85	104,94	105,77	126,32	142,90	184,97	204,46
1622	4	18,02	25,75	31,41	39,23	50,99	61,63	78,66	90,85	104,94	105,77	126,32	142,90	184,97	204,46
1623	1	0,33	0,55	0,72	0,96	1,34	1,76	2,43	3,00	3,46	3,61	4,49	5,21	7,01	7,84
1624	1	0,33	0,55	0,72	0,96	1,34	1,76	2,43	3,00	3,46	3,61	4,49	5,21	7,01	7,84
1625	1	0,33	0,55	0,72	0,96	1,34	1,76	2,43	3,00	3,46	3,61	4,49	5,21	7,01	7,84
1626	1	0,33	0,55	0,72	0,96	1,34	1,76	2,43	3,00	3,46	3,61	4,49	5,21	7,01	7,84
1627	1	0,33	0,55	0,72	0,96	1,34	1,76	2,43	3,00	3,46	3,61	4,49	5,21	7,01	7,84
1628	1	0,33	0,55	0,72	0,96	1,34	1,76	2,43	3,00	3,46	3,61	4,49	5,21	7,01	7,84
1629	1	0,33	0,55	0,72	0,96	1,34	1,76	2,43	3,00	3,46	3,61	4,49	5,21	7,01	7,84
1630	1	0,33	0,55	0,72	0,96	1,34	1,76	2,43	3,00	3,46	3,61	4,49	5,21	7,01	7,84
1631	1	0,33	0,55	0,72	0,96	1,34	1,76	2,43	3,00	3,46	3,61	4,49	5,21	7,01	7,84
1632	1	0,33	0,55	0,72	0,96	1,34	1,76	2,43	3,00	3,46	3,61	4,49	5,21	7,01	7,84
1633	1	0,33	0,55	0,72	0,96	1,34	1,76	2,43	3,00	3,46	3,61	4,49	5,21	7,01	7,84
1634	1	0,09	0,14	0,18	0,23	0,31	0,39	0,51	0,61	0,69	0,72	0,86	0,98	1,26	1,39
1635	1	0,03	0,05	0,07	0,09	0,12	0,16	0,22	0,27	0,31	0,32	0,40	0,47	0,63	0,70
1636	1	0,12	0,20	0,25	0,32	0,43	0,55	0,73	0,88	1,00	1,04	1,26	1,44	1,88	2,08
1637	1	0,12	0,20	0,25	0,32	0,43	0,55	0,73	0,88	1,00	1,04	1,26	1,44	1,88	2,08
1638	1	0,12	0,20	0,25	0,32	0,43	0,55	0,73	0,88	1,00	1,04	1,26	1,44	1,88	2,08
1639	1	0,12	0,20	0,25	0,32	0,43	0,55	0,73	0,88	1,00	1,04	1,26	1,44	1,88	2,08
1640	1	0,12	0,20	0,25	0,32	0,43	0,55	0,73	0,88	1,00	1,04	1,26	1,44	1,88	2,08
1641	1	0,43	0,74	0,96	1,27	1,75	2,29	3,14	3,85	4,44	4,62	5,72	6,62	8,87	9,91
1642	1	0,03	0,04	0,05	0,07	0,09	0,11	0,15	0,18	0,21	0,21	0,26	0,30	0,39	0,43
1643	1	0,03	0,04	0,05	0,07	0,09	0,11	0,15	0,18	0,21	0,21	0,26	0,30	0,39	0,43
1644	1	0,03	0,04	0,05	0,07	0,09	0,11	0,15	0,18	0,21	0,21	0,26	0,30	0,39	0,43
1645	1	0,03	0,04	0,05	0,07	0,09	0,11	0,15	0,18	0,21	0,21	0,26	0,30	0,39	0,43
1646	1	0,43	0,74	0,96	1,27	1,75	2,29	3,14	3,85	4,44	4,62	5,72	6,62	8,87	9,91
1647	1	0,43	0,74	0,96	1,27	1,75	2,29	3,14	3,85	4,44	4,62	5,72	6,62	8,87	9,91
1648	1	0,43	0,74	0,96	1,27	1,75	2,29	3,14	3,85	4,44	4,62	5,72	6,62	8,87	9,90
1649	1	0,43	0,74	0,96	1,27	1,75	2,29	3,14	3,85	4,44	4,62	5,72	6,62	8,87	9,90
1650	1	0,43	0,74	0,96	1,27	1,75	2,29	3,14	3,85	4,44	4,62	5,72	6,62	8,87	9,90
1651	1	0,43	0,74	0,96	1,27	1,75	2,29	3,14	3,85	4,44	4,62	5,72	6,62	8,87	9,90
1652	4	18,25	25,99	31,69	39,57	51,40	62,09	79,14	91,37	105,52	106,36	127,02	143,67	185,95	205,54
1653	4	18,25	25,99	31,69	39,57	51,40	62,09	79,14	91,37	105,52	106,36	127,02	143,67	185,95	205,54
1654	4	18,25	25,99	31,69	39,57	51,40	62,09	79,14	91,37	105,52	106,36	127,02	143,67	185,95	205,54
1655	4	18,25	25,99	31,69	39,57	51,40	62,09	79,14	91,37	105,52	106,36	127,02	143,67	185,95	205,54
1656	4	18,25	25,99	31,69	39,57	51,40	62,09	79,14	91,37	105,52	106,36	127,02	143,67	185,95	205,54
1657	4	18,25	25,99	31,69	39,57	51,40	62,09	79,14	91,37	105,52	106,36	127,02	143,67	185,95	205,54
1658	1	0,35	0,45	0,48	0,48	0,48	0,48	0,48	0,48	0,48	0,48	0,48	0,48	0,48	0,48
1659	1	0,35	0,45	0,48	0,48	0,48	0,48	0,48	0,48	0,48	0,48	0,48	0,48	0,48	0,48
1660	1	0,35	0,45	0,48	0,48	0,48	0,48	0,48	0,48	0,48	0,48	0,48	0,48	0,48	0,48
1661	1	0,35	0,45	0,48	0,48	0,48	0,48	0,48	0,48	0,48	0,48	0,48	0,48	0,48	0,48
1662	1	0,35	0,45	0,48	0,48	0,48	0,48	0,48	0,48	0,48	0,48	0,48	0,48	0,48	0,48
1663	1	0,35	0,45	0,48	0,48	0,48	0,48	0,48	0,48	0,48	0,48	0,48	0,48	0,48	0,48
1664	4	18,27	25,99	31,69	39,57	51,40	62,09	79,14	91,37	105,52	106,36	127,02	143,67	185,95	205,54
1665	4	18,27	25,99	31,69	39,57	51,40	62,09	79,14	91,37	105,52	106,36	127,02	143,67	185,95	205,54
1666	1	0,22	0,28	0,30	0,30	0,30	0,30	0,30	0,30	0,30	0,30	0,30	0,30	0,30	0,30
1667	1	0,22	0,28	0,30	0,30	0,30	0,30	0,30	0,30	0,30	0,30	0,30	0,30	0,30	0,30
1668	4	0,16	0,20	0,23	0,27	0,30	0,30	0,30	0,30	0,30	0,30	0,30	0,30	0,30	0,30
1669	4	18,28	26,00	31,69	39,57	51,40	62,10	79,14	91,37	105,52	106,36	127,02	143,68	185,96	205,54
1670	2	0,05	0,08	0,10	0,12	0,17	0,21	0,27	0,33	0,37	0,38	0,46	0,52	0,68	0,75
1671	1	0,07	0,12	0,16	0,21	0,29	0,39	0,54	0,67	0,77	0,80	1,01	1,17	1,57	1,77
1672	1	0,12	0,21	0,26	0,35	0,48	0,62	0,84	1,02	1,18	1,22	1,51	1,73	2,30	2,57
1673	1	0,12	0,21	0,26	0,35	0,48	0,62	0,84	1,02	1,18	1,22	1,51	1,73	2,30	2,57

WALD + CORBE
BERATENDE INGENIEURE

Anlage A.4.13: HQ_T-Tabelle, FGM-Variante P9

FGM		Variante P9													
Kn. Nr.	Abm.	HQ_1	HQ_2	HQ_3	HQ_5	HQ_{10}	HQ_{20}	HQ_{50}	HQ_{100}	HQ_{100k}	HQ_{200}	HQ_{500}	$HQ_{1.000}$	$HQ_{5.000}$	$HQ_{10.000}$
[-]		[m³/s]	[m³/s]	[m³/s]	[m³/s]	[m³/s]	[m³/s]	[m³/s]	[m³/s]	[m³/s]	[m³/s]	[m³/s]	[m³/s]	[m³/s]	[m³/s]
1674	1	0,12	0,21	0,26	0,35	0,48	0,62	0,84	1,02	1,18	1,22	1,51	1,73	2,30	2,57
1675	1	0,12	0,21	0,26	0,35	0,48	0,62	0,84	1,02	1,18	1,22	1,51	1,73	2,30	2,57
1676	1	0,12	0,21	0,26	0,35	0,48	0,62	0,84	1,02	1,18	1,22	1,51	1,73	2,30	2,57
1677	4	18,34	26,06	31,76	39,66	51,51	62,22	79,27	91,51	105,68	106,53	127,22	143,89	186,22	205,82
1678	4	18,34	26,06	31,76	39,66	51,51	62,22	79,27	91,51	105,68	106,53	127,22	143,89	186,22	205,82
1679	4	18,34	26,06	31,76	39,66	51,51	62,22	79,27	91,51	105,68	106,53	127,22	143,89	186,22	205,82
1680	4	18,34	26,06	31,76	39,66	51,51	62,22	79,27	91,51	105,68	106,53	127,22	143,89	186,22	205,82
1681	4	18,34	26,06	31,76	39,66	51,51	62,22	79,27	91,51	105,68	106,53	127,22	143,89	186,22	205,82
1682	4	18,34	26,06	31,76	39,66	51,51	62,22	79,27	91,51	105,68	106,53	127,22	143,89	186,22	205,82
1683	4	18,34	26,06	31,76	39,66	51,51	62,22	79,27	91,51	105,68	106,53	127,22	143,89	186,22	205,82
1684	1	0,04	0,06	0,08	0,10	0,13	0,17	0,22	0,26	0,30	0,31	0,37	0,42	0,54	0,60
1685	1	0,04	0,06	0,08	0,10	0,13	0,17	0,22	0,26	0,30	0,31	0,37	0,42	0,54	0,60
1686	1	0,04	0,06	0,08	0,10	0,13	0,17	0,22	0,26	0,30	0,31	0,37	0,42	0,54	0,60
1687	1	0,04	0,06	0,08	0,10	0,13	0,17	0,22	0,26	0,30	0,31	0,37	0,42	0,54	0,60
1688	1	0,04	0,06	0,08	0,10	0,13	0,17	0,22	0,26	0,30	0,31	0,37	0,42	0,54	0,60
1689	1	0,05	0,09	0,11	0,14	0,19	0,24	0,31	0,37	0,41	0,43	0,52	0,59	0,76	0,83
1690	1	0,00	0,00	0,00	0,00	0,00	0,00	0,00	0,00	0,00	0,00	0,00	0,00	0,00	0,00
1691	1	0,05	0,09	0,11	0,14	0,19	0,24	0,31	0,37	0,42	0,43	0,52	0,59	0,76	0,83
1692	1	0,05	0,09	0,11	0,14	0,19	0,24	0,31	0,37	0,42	0,43	0,52	0,59	0,76	0,83
1693	1	0,05	0,09	0,11	0,14	0,19	0,24	0,31	0,37	0,42	0,43	0,52	0,59	0,76	0,83
1694	1	0,09	0,11	0,12	0,12	0,12	0,12	0,12	0,12	0,12	0,12	0,12	0,12	0,12	0,12
1695	1	0,09	0,11	0,12	0,12	0,12	0,12	0,12	0,12	0,12	0,12	0,12	0,12	0,12	0,12
1696	1	0,09	0,11	0,12	0,12	0,12	0,12	0,12	0,12	0,12	0,12	0,12	0,12	0,12	0,12
1697	1	0,09	0,11	0,12	0,12	0,12	0,12	0,12	0,12	0,12	0,12	0,12	0,12	0,12	0,12
1698	1	0,09	0,11	0,12	0,12	0,12	0,12	0,12	0,12	0,12	0,12	0,12	0,12	0,12	0,12
1699	1	0,09	0,11	0,12	0,12	0,12	0,12	0,12	0,12	0,12	0,12	0,12	0,12	0,12	0,12
1700	1	0,11	0,14	0,16	0,17	0,20	0,25	0,30	0,35	0,39	0,42	0,49	0,54	0,66	0,72
1701	1	0,11	0,14	0,16	0,17	0,20	0,25	0,30	0,35	0,39	0,42	0,49	0,54	0,66	0,72
1702	1	0,11	0,14	0,16	0,17	0,20	0,25	0,30	0,35	0,39	0,42	0,49	0,54	0,66	0,72
1703	1	0,11	0,14	0,16	0,17	0,20	0,25	0,30	0,35	0,39	0,42	0,49	0,54	0,66	0,72
1704	1	0,11	0,14	0,16	0,17	0,20	0,25	0,30	0,35	0,39	0,42	0,49	0,54	0,66	0,72
1705	1	0,11	0,14	0,16	0,17	0,20	0,25	0,30	0,35	0,39	0,42	0,49	0,54	0,66	0,72
1706	1	0,21	0,27	0,29	0,29	0,29	0,29	0,29	0,29	0,29	0,29	0,29	0,29	0,29	0,29
1707	1	0,21	0,27	0,29	0,29	0,29	0,29	0,29	0,29	0,29	0,29	0,29	0,29	0,29	0,29
1708	1	0,21	0,27	0,29	0,29	0,29	0,29	0,29	0,29	0,29	0,29	0,29	0,29	0,29	0,29
1709	1	0,21	0,27	0,29	0,29	0,29	0,29	0,29	0,29	0,29	0,29	0,29	0,29	0,29	0,29
1710	1	0,21	0,27	0,29	0,29	0,29	0,29	0,29	0,29	0,29	0,29	0,29	0,29	0,29	0,29
1711	1	0,21	0,27	0,29	0,29	0,29	0,29	0,29	0,29	0,29	0,29	0,29	0,29	0,29	0,29
1712	1	0,31	0,41	0,45	0,46	0,48	0,53	0,57	0,60	0,68	0,70	0,78	0,83	0,95	1,00
1713	1	0,31	0,41	0,45	0,46	0,48	0,53	0,57	0,60	0,68	0,70	0,78	0,83	0,95	1,00
1714	1	0,31	0,41	0,45	0,46	0,48	0,53	0,57	0,60	0,68	0,70	0,78	0,83	0,95	1,00
1715	1	0,31	0,41	0,45	0,46	0,48	0,53	0,57	0,60	0,68	0,70	0,78	0,83	0,95	1,00
1716	1	0,31	0,41	0,45	0,46	0,48	0,53	0,57	0,60	0,68	0,70	0,78	0,83	0,95	1,00
1717	1	0,31	0,41	0,45	0,46	0,48	0,53	0,57	0,60	0,68	0,70	0,78	0,83	0,95	1,00
1718	1	0,18	0,23	0,25	0,25	0,25	0,25	0,25	0,25	0,25	0,25	0,25	0,25	0,25	0,25
1719	1	0,18	0,23	0,25	0,25	0,25	0,25	0,25	0,25	0,25	0,25	0,25	0,25	0,25	0,25
1720	1	0,18	0,23	0,25	0,25	0,25	0,25	0,25	0,25	0,25	0,25	0,25	0,25	0,25	0,25
1721	1	0,18	0,23	0,25	0,25	0,25	0,25	0,25	0,25	0,25	0,25	0,25	0,25	0,25	0,25
1722	1	0,18	0,23	0,25	0,25	0,25	0,25	0,25	0,25	0,25	0,25	0,25	0,25	0,25	0,25
1723	1	0,18	0,23	0,25	0,25	0,25	0,25	0,25	0,25	0,25	0,25	0,25	0,25	0,25	0,25
1724	1	0,49	0,64	0,70	0,71	0,73	0,78	0,82	0,85	0,93	0,95	1,03	1,08	1,20	1,25
1725	1	0,49	0,64	0,70	0,71	0,73	0,78	0,82	0,85	0,93	0,95	1,03	1,08	1,20	1,25
1726	1	0,49	0,64	0,70	0,71	0,73	0,78	0,82	0,85	0,93	0,95	1,03	1,08	1,20	1,25
1727	1	0,52	0,68	0,75	0,78	0,84	0,96	1,05	1,14	1,30	1,36	1,55	1,66	1,95	2,09
1728	1	0,52	0,68	0,75	0,78	0,84	0,96	1,05	1,14	1,30	1,36	1,55	1,66	1,95	2,09
1729	1	0,52	0,68	0,75	0,78	0,84	0,96	1,05	1,14	1,30	1,36	1,55	1,66	1,95	2,09
1730	2	0,00	0,00	0,00	0,00	0,00	0,00	0,00	0,00	0,00	0,00	0,00	0,00	0,00	0,00
1731	2	0,00	0,00	0,00	0,00	0,00	0,00	0,00	0,00	0,00	0,00	0,00	0,00	0,00	0,00
1732	2	0,00	0,00	0,00	0,00	0,00	0,00	0,00	0,00	0,00	0,00	0,00	0,00	0,00	0,00
1733	2	0,00	0,00	0,00	0,00	0,00	0,00	0,00	0,00	0,00	0,00	0,00	0,00	0,00	0,00
1734	2	0,00	0,00	0,00	0,00	0,00	0,00	0,00	0,00	0,00	0,00	0,00	0,00	0,00	0,00
1735	1	0,03	0,04	0,05	0,07	0,09	0,12	0,15	0,18	0,21	0,21	0,26	0,30	0,38	0,42

WALD + CORBE
BERATENDE INGENIEURE

Anlage A.4.13: HQ_T-Tabelle, FGM-Variante P9

FGM		Variante P9													
Kn. Nr.	Abm.	HQ_1	HQ_2	HQ_3	HQ_5	HQ_{10}	HQ_{20}	HQ_{50}	HQ_{100}	HQ_{100k}	HQ_{200}	HQ_{500}	$HQ_{1.000}$	$HQ_{5.000}$	$HQ_{10.000}$
[-]		[m³/s]	[m³/s]	[m³/s]	[m³/s]	[m³/s]	[m³/s]	[m³/s]	[m³/s]	[m³/s]	[m³/s]	[m³/s]	[m³/s]	[m³/s]	[m³/s]
1736	1	0,01	0,01	0,01	0,01	0,02	0,02	0,03	0,04	0,05	0,05	0,06	0,07	0,09	0,10
1737	1	0,03	0,05	0,06	0,08	0,11	0,14	0,18	0,22	0,25	0,26	0,32	0,36	0,48	0,53
1738	1	0,03	0,05	0,06	0,08	0,11	0,14	0,18	0,22	0,25	0,26	0,32	0,36	0,48	0,53
1739	1	0,03	0,05	0,06	0,08	0,11	0,14	0,18	0,22	0,25	0,26	0,32	0,36	0,48	0,53
1740	1	0,03	0,05	0,06	0,08	0,11	0,14	0,18	0,22	0,25	0,26	0,32	0,36	0,48	0,53
1741	1	0,03	0,05	0,06	0,08	0,11	0,14	0,18	0,22	0,25	0,26	0,32	0,36	0,48	0,53
1742	1	0,03	0,05	0,06	0,08	0,11	0,14	0,18	0,22	0,25	0,26	0,32	0,36	0,48	0,53
1743	1	0,03	0,05	0,06	0,08	0,11	0,14	0,18	0,22	0,25	0,26	0,32	0,36	0,48	0,53
1744	1	0,03	0,05	0,06	0,08	0,11	0,14	0,18	0,22	0,25	0,26	0,32	0,36	0,48	0,53
1745	1	0,03	0,05	0,06	0,08	0,11	0,14	0,18	0,22	0,25	0,26	0,32	0,36	0,48	0,53
1746	1	0,03	0,05	0,06	0,08	0,11	0,14	0,18	0,22	0,25	0,26	0,32	0,36	0,48	0,53
1747	2	0,03	0,04	0,06	0,07	0,10	0,12	0,16	0,20	0,23	0,23	0,28	0,32	0,43	0,47
1748	2	0,03	0,04	0,06	0,07	0,10	0,12	0,16	0,20	0,23	0,23	0,28	0,32	0,43	0,47
1749	2	0,03	0,04	0,06	0,07	0,10	0,12	0,16	0,20	0,23	0,23	0,28	0,32	0,43	0,47
1750	2	0,03	0,04	0,06	0,07	0,10	0,12	0,16	0,20	0,23	0,23	0,28	0,32	0,43	0,47
1751	2	0,03	0,04	0,06	0,07	0,10	0,12	0,16	0,20	0,23	0,23	0,28	0,32	0,43	0,47
1752	2	0,03	0,04	0,06	0,07	0,10	0,12	0,16	0,20	0,23	0,23	0,28	0,32	0,43	0,47
1753	1	0,36	0,46	0,49	0,49	0,49	0,49	0,49	0,49	0,49	0,49	0,49	0,49	0,49	0,49
1754	1	0,36	0,46	0,49	0,49	0,49	0,49	0,49	0,49	0,49	0,49	0,49	0,49	0,49	0,49
1755	1	0,36	0,46	0,49	0,49	0,49	0,49	0,49	0,49	0,49	0,49	0,49	0,49	0,49	0,49
1756	1	0,36	0,46	0,49	0,49	0,49	0,49	0,49	0,49	0,49	0,49	0,49	0,49	0,49	0,49
1757	1	0,36	0,46	0,49	0,49	0,49	0,49	0,49	0,49	0,49	0,49	0,49	0,49	0,49	0,49
1758	1	0,36	0,46	0,49	0,49	0,49	0,49	0,49	0,49	0,49	0,49	0,49	0,49	0,49	0,49
1759	2	0,35	0,46	0,53	0,54	0,56	0,60	0,63	0,66	0,68	0,70	0,78	0,82	0,92	0,97
1760	2	0,35	0,46	0,53	0,54	0,56	0,60	0,63	0,66	0,68	0,70	0,78	0,82	0,92	0,97
1761	2	0,35	0,46	0,53	0,54	0,56	0,60	0,63	0,66	0,68	0,70	0,78	0,82	0,92	0,97
1762	2	0,35	0,46	0,53	0,54	0,56	0,60	0,63	0,66	0,68	0,70	0,78	0,82	0,92	0,97
1763	2	0,35	0,46	0,53	0,54	0,56	0,60	0,63	0,66	0,68	0,70	0,78	0,82	0,92	0,97
1764	2	0,35	0,46	0,53	0,54	0,56	0,60	0,63	0,66	0,68	0,70	0,78	0,82	0,92	0,97
1765	1	0,03	0,05	0,06	0,07	0,10	0,13	0,17	0,20	0,23	0,24	0,29	0,34	0,44	0,49
1766	1	0,03	0,05	0,06	0,07	0,10	0,13	0,17	0,20	0,23	0,24	0,29	0,34	0,44	0,49
1767	1	0,03	0,05	0,06	0,07	0,10	0,13	0,17	0,20	0,23	0,24	0,29	0,34	0,44	0,49
1768	1	0,03	0,05	0,06	0,07	0,10	0,13	0,17	0,20	0,23	0,24	0,29	0,34	0,44	0,49
1769	1	0,03	0,05	0,06	0,07	0,10	0,13	0,17	0,20	0,23	0,24	0,29	0,34	0,44	0,49
1770	1	0,03	0,05	0,06	0,07	0,10	0,13	0,17	0,20	0,23	0,24	0,29	0,34	0,44	0,49
1771	1	0,03	0,05	0,06	0,07	0,10	0,13	0,17	0,20	0,23	0,24	0,29	0,34	0,44	0,49
1772	1	0,03	0,05	0,06	0,07	0,10	0,13	0,17	0,20	0,23	0,24	0,29	0,34	0,44	0,49
1773	1	0,03	0,05	0,06	0,07	0,10	0,13	0,17	0,20	0,23	0,24	0,29	0,34	0,44	0,49
1774	1	0,03	0,05	0,06	0,07	0,10	0,13	0,17	0,20	0,23	0,24	0,29	0,34	0,44	0,49
1775	1	0,03	0,05	0,06	0,07	0,10	0,13	0,17	0,20	0,23	0,24	0,29	0,34	0,44	0,49
1776	2	0,37	0,49	0,56	0,59	0,62	0,71	0,76	0,81	0,86	0,89	1,04	1,12	1,32	1,41
1777	2	0,37	0,49	0,56	0,59	0,62	0,71	0,76	0,81	0,86	0,89	1,04	1,12	1,32	1,41
1778	2	0,37	0,49	0,56	0,59	0,62	0,71	0,76	0,81	0,86	0,89	1,04	1,12	1,32	1,41
1779	2	0,36	0,48	0,55	0,59	0,62	0,71	0,76	0,81	0,86	0,89	1,04	1,12	1,31	1,40
1780	2	0,36	0,48	0,55	0,59	0,62	0,71	0,76	0,81	0,86	0,89	1,04	1,12	1,31	1,40
1781	2	0,36	0,48	0,55	0,59	0,62	0,71	0,76	0,81	0,86	0,89	1,04	1,12	1,31	1,40
1782	1	0,08	0,10	0,10	0,10	0,10	0,10	0,10	0,10	0,10	0,10	0,10	0,10	0,10	0,10
1783	1	0,08	0,10	0,10	0,10	0,10	0,10	0,10	0,10	0,10	0,10	0,10	0,10	0,10	0,10
1784	1	0,08	0,10	0,10	0,10	0,10	0,10	0,10	0,10	0,10	0,10	0,10	0,10	0,10	0,10
1785	1	0,08	0,10	0,10	0,10	0,10	0,10	0,10	0,10	0,10	0,10	0,10	0,10	0,10	0,10
1786	1	0,08	0,10	0,10	0,10	0,10	0,10	0,10	0,10	0,10	0,10	0,10	0,10	0,10	0,10
1787	1	0,08	0,10	0,10	0,10	0,10	0,10	0,10	0,10	0,10	0,10	0,10	0,10	0,10	0,10
1788	2	0,36	0,48	0,56	0,59	0,68	0,77	0,83	0,90	0,96	0,98	1,12	1,21	1,42	1,51
1789	2	0,36	0,48	0,56	0,59	0,68	0,77	0,83	0,90	0,96	0,98	1,12	1,21	1,42	1,51
1790	2	0,36	0,48	0,56	0,59	0,68	0,77	0,83	0,90	0,96	0,98	1,12	1,21	1,42	1,51
1791	2	0,36	0,48	0,56	0,59	0,68	0,77	0,83	0,90	0,96	0,98	1,12	1,21	1,42	1,51
1792	2	0,36	0,48	0,56	0,59	0,68	0,77	0,83	0,90	0,96	0,98	1,12	1,21	1,42	1,51
1793	2	0,36	0,48	0,56	0,59	0,68	0,77	0,83	0,90	0,96	0,98	1,12	1,21	1,42	1,51
1794	1	0,41	0,54	0,58	0,58	0,58	0,58	0,58	0,58	0,58	0,58	0,58	0,58	0,58	0,58
1795	1	0,41	0,54	0,58	0,58	0,58	0,58	0,58	0,58	0,58	0,58	0,58	0,58	0,58	0,58
1796	1	0,41	0,54	0,58	0,58	0,58	0,58	0,58	0,58	0,58	0,58	0,58	0,58	0,58	0,58
1797	1	0,41	0,54	0,58	0,58	0,58	0,58	0,58	0,58	0,58	0,58	0,58	0,58	0,58	0,58

WALD + CORBE
BERATENDE INGENIEURE

Anlage A.4.13: HQ_T-Tabelle, FGM-Variante P9

FGM		Variante P9													
Kn. Nr.	Abm.	HQ_1	HQ_2	HQ_3	HQ_5	HQ_{10}	HQ_{20}	HQ_{50}	HQ_{100}	HQ_{100k}	HQ_{200}	HQ_{500}	$HQ_{1.000}$	$HQ_{5.000}$	$HQ_{10.000}$
[-]		[m³/s]	[m³/s]	[m³/s]	[m³/s]	[m³/s]	[m³/s]	[m³/s]	[m³/s]	[m³/s]	[m³/s]	[m³/s]	[m³/s]	[m³/s]	[m³/s]
1798	1	0,41	0,54	0,58	0,58	0,58	0,58	0,58	0,58	0,58	0,58	0,58	0,58	0,58	0,58
1799	1	0,41	0,54	0,58	0,58	0,58	0,58	0,58	0,58	0,58	0,58	0,58	0,58	0,58	0,58
1800	2	0,64	0,85	0,97	1,15	1,25	1,34	1,41	1,48	1,53	1,55	1,70	1,79	1,99	2,08
1801	2	0,64	0,85	0,97	1,15	1,25	1,34	1,41	1,48	1,53	1,55	1,70	1,79	1,99	2,08
1802	2	0,64	0,85	0,97	1,15	1,25	1,34	1,41	1,48	1,53	1,55	1,70	1,79	1,99	2,08
1803	2	0,64	0,85	0,97	1,15	1,25	1,34	1,41	1,48	1,53	1,55	1,70	1,79	1,99	2,08
1804	2	0,64	0,85	0,97	1,15	1,25	1,34	1,41	1,48	1,53	1,55	1,70	1,79	1,99	2,08
1805	2	0,64	0,85	0,97	1,15	1,25	1,34	1,41	1,48	1,53	1,55	1,70	1,79	1,99	2,08
1806	1	0,02	0,03	0,04	0,05	0,06	0,08	0,11	0,13	0,15	0,16	0,19	0,22	0,29	0,32
1807	1	0,02	0,03	0,04	0,05	0,06	0,08	0,11	0,13	0,15	0,16	0,19	0,22	0,29	0,32
1808	1	0,02	0,03	0,04	0,05	0,06	0,08	0,11	0,13	0,15	0,16	0,19	0,22	0,29	0,32
1809	1	0,02	0,03	0,04	0,05	0,06	0,08	0,11	0,13	0,15	0,16	0,19	0,22	0,29	0,32
1810	1	0,02	0,03	0,04	0,05	0,06	0,08	0,11	0,13	0,15	0,16	0,19	0,22	0,29	0,32
1811	1	0,02	0,03	0,04	0,05	0,06	0,08	0,11	0,13	0,15	0,16	0,19	0,22	0,29	0,32
1812	1	0,02	0,03	0,04	0,05	0,06	0,08	0,11	0,13	0,15	0,16	0,19	0,22	0,29	0,32
1813	1	0,02	0,03	0,04	0,05	0,06	0,08	0,11	0,13	0,15	0,16	0,19	0,22	0,29	0,32
1814	1	0,02	0,03	0,04	0,05	0,06	0,08	0,11	0,13	0,15	0,16	0,19	0,22	0,29	0,32
1815	1	0,02	0,03	0,04	0,05	0,06	0,08	0,11	0,13	0,15	0,16	0,19	0,22	0,29	0,32
1816	1	0,02	0,03	0,04	0,05	0,06	0,08	0,11	0,13	0,15	0,16	0,19	0,22	0,29	0,32
1817	2	0,66	0,86	0,99	1,17	1,29	1,41	1,49	1,56	1,62	1,64	1,86	1,96	2,20	2,31
1818	2	0,66	0,86	0,99	1,17	1,29	1,41	1,49	1,56	1,62	1,64	1,86	1,96	2,20	2,31
1819	2	0,66	0,86	0,99	1,17	1,29	1,41	1,49	1,56	1,62	1,64	1,86	1,96	2,20	2,31
1820	2	0,64	0,85	0,97	1,10	1,25	1,38	1,47	1,55	1,61	1,63	1,85	1,95	2,20	2,31
1821	2	0,64	0,85	0,97	1,10	1,25	1,38	1,47	1,55	1,61	1,63	1,85	1,95	2,20	2,31
1822	2	0,64	0,85	0,97	1,10	1,25	1,38	1,47	1,55	1,61	1,63	1,85	1,95	2,20	2,31
1823	1	0,16	0,21	0,22	0,22	0,22	0,22	0,22	0,22	0,22	0,22	0,22	0,22	0,22	0,22
1824	1	0,16	0,21	0,22	0,22	0,22	0,22	0,22	0,22	0,22	0,22	0,22	0,22	0,22	0,22
1825	1	0,16	0,21	0,22	0,22	0,22	0,22	0,22	0,22	0,22	0,22	0,22	0,22	0,22	0,22
1826	1	0,16	0,21	0,22	0,22	0,22	0,22	0,22	0,22	0,22	0,22	0,22	0,22	0,22	0,22
1827	1	0,16	0,21	0,22	0,22	0,22	0,22	0,22	0,22	0,22	0,22	0,22	0,22	0,22	0,22
1828	1	0,16	0,21	0,22	0,22	0,22	0,22	0,22	0,22	0,22	0,22	0,22	0,22	0,22	0,22
1829	2	0,64	0,85	0,97	1,10	1,25	1,38	1,50	1,66	1,73	1,77	1,98	2,10	2,40	2,53
1830	2	0,64	0,85	0,97	1,10	1,25	1,38	1,50	1,66	1,73	1,77	1,98	2,10	2,40	2,53
1831	2	0,64	0,85	0,97	1,10	1,25	1,38	1,50	1,66	1,73	1,77	1,98	2,10	2,40	2,53
1832	2	0,64	0,85	0,97	1,10	1,25	1,38	1,50	1,66	1,73	1,77	1,98	2,10	2,40	2,53
1833	2	0,64	0,85	0,97	1,10	1,25	1,38	1,50	1,66	1,73	1,77	1,98	2,10	2,40	2,53
1834	2	0,64	0,85	0,97	1,10	1,25	1,38	1,50	1,66	1,73	1,77	1,98	2,10	2,40	2,53
1835	4	18,34	26,06	31,76	39,66	51,51	62,22	79,27	91,51	105,68	106,53	127,22	143,89	186,22	205,82
1836	1	0,76	1,00	1,06	1,06	1,06	1,06	1,06	1,06	1,06	1,06	1,06	1,06	1,06	1,06
1837	1	0,76	1,00	1,06	1,06	1,06	1,06	1,06	1,06	1,06	1,06	1,06	1,06	1,06	1,06
1838	4	18,37	26,06	31,77	39,66	51,51	62,22	79,27	91,51	105,69	106,53	127,22	143,89	186,22	205,83
1839	4	18,37	26,06	31,77	39,66	51,51	62,22	79,27	91,51	105,69	106,53	127,22	143,89	186,22	205,83
1840	1	0,04	0,07	0,08	0,11	0,14	0,18	0,23	0,27	0,31	0,32	0,38	0,43	0,55	0,60
1841	1	0,27	0,47	0,60	0,80	1,11	1,46	1,99	2,44	2,81	2,93	3,62	4,20	5,62	6,28
1842	1	0,31	0,53	0,68	0,90	1,24	1,62	2,20	2,70	3,10	3,23	3,99	4,61	6,14	6,86
1843	1	0,31	0,53	0,68	0,90	1,24	1,62	2,20	2,70	3,10	3,23	3,99	4,61	6,14	6,86
1844	1	0,02	0,03	0,03	0,04	0,05	0,07	0,09	0,11	0,12	0,13	0,15	0,18	0,23	0,25
1845	1	0,01	0,01	0,01	0,01	0,02	0,03	0,04	0,05	0,05	0,05	0,07	0,08	0,11	0,12
1846	1	0,02	0,03	0,04	0,05	0,07	0,10	0,13	0,15	0,17	0,18	0,22	0,25	0,33	0,37
1847	1	0,02	0,03	0,04	0,05	0,07	0,10	0,13	0,15	0,17	0,18	0,22	0,25	0,33	0,37
1848	1	0,33	0,57	0,73	0,97	1,33	1,74	2,35	2,88	3,30	3,44	4,24	4,90	6,52	7,27
1849	1	0,33	0,57	0,73	0,97	1,33	1,74	2,35	2,88	3,30	3,44	4,24	4,90	6,52	7,27
1850	1	0,33	0,57	0,73	0,96	1,32	1,73	2,35	2,87	3,30	3,43	4,23	4,89	6,51	7,27
1851	1	0,33	0,57	0,73	0,96	1,32	1,73	2,35	2,87	3,30	3,43	4,23	4,89	6,51	7,27
1852	4	18,56	26,28	32,02	39,98	51,90	62,68	79,77	92,07	106,29	107,14	127,96	144,72	187,28	206,99
1853	4	18,56	26,28	32,02	39,98	51,90	62,68	79,77	92,07	106,29	107,14	127,96	144,72	187,28	206,99
1854	4	18,56	26,28	32,02	39,98	51,90	62,68	79,77	92,07	106,29	107,14	127,96	144,72	187,28	206,99
1855	4	18,56	26,28	32,02	39,98	51,90	62,68	79,77	92,07	106,29	107,14	127,96	144,72	187,28	206,99
1856	4	18,56	26,28	32,02	39,98	51,90	62,68	79,77	92,07	106,29	107,14	127,96	144,72	187,28	206,99
1857	4	18,56	26,28	32,02	39,98	51,90	62,68	79,77	92,07	106,29	107,14	127,96	144,72	187,28	206,99
1858	1	0,60	0,78	0,83	0,83	0,83	0,83	0,83	0,83	0,83	0,83	0,83	0,83	0,83	0,83
1859	1	0,01	0,02	0,03	0,04	0,05	0,07	0,09	0,11	0,12	0,13	0,15	0,18	0,23	0,26

WALD + CORBE
BERATENDE INGENIEURE

Anlage A.4.13: HQ_T-Tabelle, FGM-Variante P9

FGM		Variante P9													
Kn. Nr.	Abm.	HQ_1	HQ_2	HQ_3	HQ_5	HQ_{10}	HQ_{20}	HQ_{50}	HQ_{100}	HQ_{100k}	HQ_{200}	HQ_{500}	$HQ_{1.000}$	$HQ_{5.000}$	$HQ_{10.000}$
[-]		[m³/s]	[m³/s]	[m³/s]	[m³/s]	[m³/s]	[m³/s]	[m³/s]	[m³/s]	[m³/s]	[m³/s]	[m³/s]	[m³/s]	[m³/s]	[m³/s]
1860	1	0,01	0,02	0,03	0,04	0,05	0,07	0,09	0,11	0,12	0,13	0,15	0,18	0,23	0,26
1861	1	0,01	0,02	0,03	0,04	0,05	0,07	0,09	0,11	0,12	0,13	0,15	0,18	0,23	0,26
1862	1	0,60	0,78	0,83	0,83	0,83	0,83	0,83	0,83	0,83	0,83	0,83	0,83	0,83	0,83
1863	1	0,60	0,78	0,83	0,83	0,83	0,83	0,83	0,83	0,83	0,83	0,83	0,83	0,83	0,83
1864	4	18,59	26,28	32,02	39,98	51,90	62,68	79,77	92,07	106,29	107,14	127,96	144,72	187,28	206,99
1865	4	18,59	26,28	32,02	39,98	51,90	62,68	79,77	92,07	106,29	107,14	127,96	144,72	187,28	206,99
1866	4	18,59	26,28	32,02	39,98	51,90	62,68	79,77	92,07	106,29	107,14	127,96	144,72	187,28	206,99
1867	4	18,60	26,28	32,03	39,98	51,90	62,69	79,77	92,07	106,30	107,14	127,97	144,72	187,28	207,00
1868	4	18,60	26,28	32,03	39,98	51,90	62,69	79,77	92,07	106,30	107,14	127,97	144,72	187,28	207,00
1869	4	18,60	26,27	32,02	39,98	51,90	62,68	79,77	92,07	106,29	107,14	127,96	144,71	187,27	206,99
1870	1	0,12	0,15	0,16	0,16	0,16	0,16	0,16	0,16	0,16	0,16	0,16	0,16	0,16	0,16
1871	1	0,12	0,15	0,16	0,16	0,16	0,16	0,16	0,16	0,16	0,16	0,16	0,16	0,16	0,16
1872	1	0,12	0,15	0,16	0,16	0,16	0,16	0,16	0,16	0,16	0,16	0,16	0,16	0,16	0,16
1873	1	0,12	0,15	0,16	0,16	0,16	0,16	0,16	0,16	0,16	0,16	0,16	0,16	0,16	0,16
1874	1	0,12	0,15	0,16	0,16	0,16	0,16	0,16	0,16	0,16	0,16	0,16	0,16	0,16	0,16
1875	1	0,12	0,15	0,16	0,16	0,16	0,16	0,16	0,16	0,16	0,16	0,16	0,16	0,16	0,16
1876	4	18,60	26,28	32,02	39,98	51,90	62,69	79,77	92,07	106,29	107,14	127,96	144,72	187,27	206,99
1877	4	18,60	26,28	32,02	39,98	51,90	62,69	79,77	92,07	106,29	107,14	127,96	144,72	187,27	206,99
1878	4	18,60	26,28	32,02	39,98	51,90	62,69	79,77	92,07	106,29	107,14	127,96	144,72	187,27	206,99
1879	4	18,60	26,28	32,02	39,98	51,90	62,69	79,77	92,07	106,29	107,14	127,96	144,72	187,27	206,99
1880	4	18,60	26,28	32,02	39,98	51,90	62,69	79,77	92,07	106,29	107,14	127,96	144,72	187,27	206,99
1881	4	18,60	26,28	32,02	39,98	51,90	62,69	79,77	92,07	106,29	107,14	127,96	144,72	187,27	206,99
1882	1	1,23	1,61	1,72	1,72	1,72	1,72	1,72	1,72	1,72	1,72	1,72	1,72	1,72	1,72
1883	1	1,23	1,61	1,72	1,72	1,72	1,72	1,72	1,72	1,72	1,72	1,72	1,72	1,72	1,72
1884	1	1,23	1,61	1,72	1,72	1,72	1,72	1,72	1,72	1,72	1,72	1,72	1,72	1,72	1,72
1885	1	1,23	1,61	1,72	1,72	1,72	1,72	1,72	1,72	1,72	1,72	1,72	1,72	1,72	1,72
1886	1	1,23	1,61	1,72	1,72	1,72	1,72	1,72	1,72	1,72	1,72	1,72	1,72	1,72	1,72
1887	1	1,23	1,61	1,72	1,72	1,72	1,72	1,72	1,72	1,72	1,72	1,72	1,72	1,72	1,72
1888	4	18,66	26,28	32,02	39,98	51,90	62,69	79,77	92,07	106,30	107,14	127,96	144,72	187,28	206,99
1889	4	18,66	26,28	32,02	39,98	51,90	62,69	79,77	92,07	106,30	107,14	127,96	144,72	187,28	206,99
1890	4	18,66	26,28	32,02	39,98	51,90	62,69	79,77	92,07	106,30	107,14	127,96	144,72	187,28	206,99
1891	4	18,66	26,28	32,02	39,98	51,90	62,69	79,77	92,07	106,30	107,14	127,96	144,72	187,28	206,99
1892	4	18,66	26,28	32,02	39,98	51,90	62,69	79,77	92,07	106,30	107,14	127,96	144,72	187,28	206,99
1893	4	18,66	26,28	32,02	39,98	51,90	62,69	79,77	92,07	106,30	107,14	127,96	144,72	187,28	206,99
1894	1	0,01	0,02	0,02	0,03	0,03	0,04	0,06	0,07	0,08	0,08	0,09	0,11	0,14	0,15
1895	1	0,04	0,07	0,09	0,12	0,16	0,22	0,30	0,37	0,43	0,45	0,56	0,65	0,88	1,00
1896	1	0,05	0,08	0,11	0,14	0,20	0,26	0,35	0,44	0,50	0,53	0,65	0,76	1,02	1,15
1897	1	0,05	0,08	0,11	0,14	0,20	0,26	0,35	0,44	0,50	0,53	0,65	0,76	1,02	1,15
1898	1	0,06	0,09	0,12	0,15	0,20	0,26	0,34	0,40	0,45	0,47	0,57	0,65	0,83	0,92
1899	1	0,02	0,04	0,05	0,07	0,09	0,12	0,17	0,21	0,25	0,26	0,32	0,38	0,51	0,57
1900	1	0,08	0,13	0,17	0,22	0,29	0,38	0,51	0,61	0,70	0,73	0,89	1,02	1,34	1,49
1901	1	0,08	0,13	0,17	0,22	0,29	0,38	0,51	0,61	0,70	0,73	0,89	1,02	1,34	1,49
1902	1	0,07	0,12	0,15	0,20	0,27	0,35	0,48	0,59	0,68	0,70	0,87	1,01	1,35	1,52
1903	1	0,07	0,12	0,15	0,20	0,27	0,35	0,48	0,59	0,68	0,70	0,87	1,01	1,35	1,52
1904	1	0,07	0,11	0,15	0,19	0,27	0,35	0,48	0,59	0,67	0,70	0,87	1,01	1,35	1,51
1905	1	0,07	0,11	0,15	0,19	0,27	0,35	0,48	0,59	0,67	0,70	0,87	1,01	1,35	1,51
1906	4	18,69	26,30	32,06	40,02	51,95	62,74	79,82	92,13	106,35	107,20	128,03	144,79	187,37	207,09
1907	4	18,69	26,30	32,06	40,02	51,95	62,74	79,82	92,13	106,35	107,20	128,03	144,79	187,37	207,09
1908	4	18,69	26,30	32,06	40,02	51,95	62,74	79,82	92,13	106,35	107,20	128,03	144,79	187,37	207,09
1909	4	18,69	26,30	32,06	40,02	51,95	62,74	79,82	92,13	106,35	107,20	128,03	144,79	187,37	207,09
1910	4	18,69	26,30	32,06	40,02	51,95	62,74	79,82	92,13	106,35	107,20	128,03	144,79	187,37	207,09
1911	4	18,69	26,30	32,06	40,02	51,95	62,74	79,82	92,13	106,35	107,20	128,03	144,79	187,37	207,09
1912	1	0,58	0,76	0,81	0,81	0,81	0,81	0,81	0,81	0,81	0,81	0,81	0,81	0,81	0,81
1913	1	0,58	0,76	0,81	0,81	0,81	0,81	0,81	0,81	0,81	0,81	0,81	0,81	0,81	0,81
1914	1	0,58	0,76	0,81	0,81	0,81	0,81	0,81	0,81	0,81	0,81	0,81	0,81	0,81	0,81
1915	1	0,58	0,76	0,81	0,81	0,81	0,81	0,81	0,81	0,81	0,81	0,81	0,81	0,81	0,81
1916	1	0,58	0,76	0,81	0,81	0,81	0,81	0,81	0,81	0,81	0,81	0,81	0,81	0,81	0,81
1917	1	0,58	0,76	0,81	0,81	0,81	0,81	0,81	0,81	0,81	0,81	0,81	0,81	0,81	0,81
1918	4	18,72	26,32	32,06	40,02	51,95	62,74	79,82	92,13	106,35	107,20	128,03	144,79	187,37	207,09
1919	4	18,72	26,32	32,06	40,02	51,95	62,74	79,82	92,13	106,35	107,20	128,03	144,79	187,37	207,09
1920	4	18,72	26,32	32,06	40,02	51,95	62,74	79,82	92,13	106,35	107,20	128,03	144,79	187,37	207,09
1921	4	18,72	26,32	32,06	40,02	51,95	62,74	79,82	92,13	106,35	107,20	128,03	144,79	187,37	207,09

WALD + CORBE
BERATENDE INGENIEURE

Anlage A.4.13: HQ_T-Tabelle, FGM-Variante P9

FGM		Variante P9													
Kn. Nr.	Abm.	HQ_1	HQ_2	HQ_3	HQ_5	HQ_{10}	HQ_{20}	HQ_{50}	HQ_{100}	HQ_{100k}	HQ_{200}	HQ_{500}	$HQ_{1.000}$	$HQ_{5.000}$	$HQ_{10.000}$
[-]		[m³/s]	[m³/s]	[m³/s]	[m³/s]	[m³/s]	[m³/s]	[m³/s]	[m³/s]	[m³/s]	[m³/s]	[m³/s]	[m³/s]	[m³/s]	[m³/s]
1922	4	18,72	26,32	32,06	40,02	51,95	62,74	79,82	92,13	106,35	107,20	128,03	144,79	187,37	207,09
1923	4	18,72	26,32	32,06	40,02	51,95	62,74	79,82	92,13	106,35	107,20	128,03	144,79	187,37	207,09
1924	1	0,08	0,13	0,16	0,21	0,28	0,36	0,47	0,56	0,63	0,66	0,79	0,89	1,15	1,27
1925	1	0,06	0,10	0,12	0,17	0,23	0,31	0,42	0,52	0,60	0,62	0,78	0,90	1,21	1,35
1926	1	0,13	0,23	0,29	0,38	0,51	0,66	0,89	1,07	1,23	1,27	1,56	1,79	2,36	2,62
1927	1	0,13	0,23	0,29	0,38	0,51	0,66	0,89	1,07	1,23	1,27	1,56	1,79	2,36	2,62
1928	1	0,04	0,06	0,08	0,10	0,13	0,17	0,22	0,27	0,30	0,31	0,38	0,43	0,55	0,61
1929	1	0,00	0,00	0,00	0,00	0,00	0,00	0,00	0,00	0,00	0,00	0,00	0,00	0,00	0,00
1930	1	0,04	0,06	0,08	0,10	0,14	0,17	0,22	0,27	0,30	0,31	0,38	0,43	0,56	0,61
1931	1	0,21	0,36	0,45	0,59	0,80	1,04	1,39	1,69	1,93	2,00	2,45	2,80	3,69	4,10
1932	1	0,21	0,36	0,45	0,59	0,80	1,04	1,39	1,69	1,93	2,00	2,45	2,80	3,69	4,10
1933	1	0,21	0,36	0,45	0,59	0,80	1,04	1,39	1,69	1,93	2,00	2,45	2,80	3,69	4,10
1934	1	0,21	0,36	0,45	0,59	0,80	1,04	1,39	1,69	1,93	2,00	2,45	2,80	3,69	4,10
1935	1	0,21	0,36	0,45	0,59	0,80	1,04	1,39	1,69	1,93	2,00	2,45	2,80	3,69	4,10
1936	4	18,82	26,45	32,16	40,15	52,10	62,92	80,00	92,33	106,57	107,41	128,29	145,08	187,72	207,48
1937	4	18,82	26,45	32,16	40,15	52,10	62,92	80,00	92,33	106,57	107,41	128,29	145,08	187,72	207,48
1938	4	18,82	26,45	32,16	40,15	52,10	62,92	80,00	92,33	106,57	107,41	128,29	145,08	187,72	207,48
1939	4	18,82	26,45	32,16	40,15	52,10	62,92	80,00	92,33	106,57	107,41	128,29	145,08	187,72	207,48
1940	4	18,82	26,45	32,16	40,15	52,10	62,92	80,00	92,33	106,57	107,41	128,29	145,08	187,72	207,48
1941	4	18,82	26,45	32,16	40,15	52,10	62,92	80,00	92,33	106,57	107,41	128,29	145,08	187,72	207,48
1942	1	1,52	1,99	2,12	2,12	2,12	2,12	2,12	2,12	2,12	2,12	2,12	2,12	2,12	2,12
1943	1	1,52	1,99	2,12	2,12	2,12	2,12	2,12	2,12	2,12	2,12	2,12	2,12	2,12	2,12
1944	1	1,52	1,99	2,12	2,12	2,12	2,12	2,12	2,12	2,12	2,12	2,12	2,12	2,12	2,12
1945	1	1,52	1,99	2,12	2,12	2,12	2,12	2,12	2,12	2,12	2,12	2,12	2,12	2,12	2,12
1946	1	1,52	1,99	2,12	2,12	2,12	2,12	2,12	2,12	2,12	2,12	2,12	2,12	2,12	2,12
1947	1	1,52	1,99	2,12	2,12	2,12	2,12	2,12	2,12	2,12	2,12	2,12	2,12	2,12	2,12
1948	4	18,90	26,54	32,16	40,15	52,10	62,92	80,00	92,33	106,57	107,42	128,29	145,08	187,72	207,48
1949	4	18,90	26,54	32,16	40,15	52,10	62,92	80,00	92,33	106,57	107,42	128,29	145,08	187,72	207,48
1950	4	18,90	26,54	32,16	40,15	52,10	62,92	80,00	92,33	106,57	107,42	128,29	145,08	187,72	207,48
1951	4	18,90	26,54	32,16	40,15	52,10	62,92	80,00	92,33	106,57	107,42	128,29	145,08	187,72	207,48
1952	4	18,90	26,54	32,16	40,15	52,10	62,92	80,00	92,33	106,57	107,42	128,29	145,08	187,72	207,48
1953	4	18,90	26,54	32,16	40,15	52,10	62,92	80,00	92,33	106,57	107,42	128,29	145,08	187,72	207,48
1954	1	0,10	0,16	0,20	0,26	0,35	0,43	0,56	0,66	0,75	0,76	0,91	1,03	1,32	1,44
1955	1	0,10	0,18	0,23	0,31	0,42	0,55	0,75	0,91	1,05	1,10	1,35	1,56	2,08	2,33
1956	1	0,20	0,33	0,42	0,55	0,74	0,96	1,28	1,54	1,76	1,83	2,24	2,56	3,37	3,74
1957	1	0,20	0,33	0,42	0,55	0,74	0,96	1,28	1,54	1,76	1,83	2,24	2,56	3,37	3,74
1958	1	0,02	0,04	0,05	0,06	0,08	0,10	0,13	0,16	0,18	0,19	0,22	0,25	0,33	0,36
1959	1	0,02	0,04	0,05	0,06	0,08	0,10	0,13	0,16	0,18	0,19	0,22	0,25	0,33	0,36
1960	1	0,02	0,04	0,05	0,06	0,08	0,10	0,13	0,16	0,18	0,19	0,22	0,25	0,33	0,36
1961	1	0,23	0,40	0,50	0,65	0,88	1,13	1,50	1,81	2,06	2,14	2,61	2,99	3,92	4,35
1962	1	0,23	0,40	0,50	0,65	0,88	1,13	1,50	1,81	2,06	2,14	2,61	2,99	3,92	4,35
1963	1	0,26	0,43	0,55	0,71	0,96	1,23	1,63	1,97	2,24	2,33	2,83	3,24	4,25	4,71
1964	1	0,26	0,43	0,55	0,71	0,96	1,23	1,63	1,97	2,24	2,33	2,83	3,24	4,25	4,71
1965	1	0,26	0,43	0,55	0,71	0,96	1,23	1,63	1,97	2,24	2,33	2,83	3,24	4,25	4,71
1966	4	19,04	26,73	32,35	40,37	52,38	63,25	80,36	92,75	107,01	107,86	128,81	145,67	188,47	208,30
1967	4	19,04	26,73	32,35	40,37	52,38	63,25	80,36	92,75	107,01	107,86	128,81	145,67	188,47	208,30
1968	4	19,04	26,73	32,35	40,37	52,38	63,25	80,36	92,75	107,01	107,86	128,81	145,67	188,47	208,30
1969	4	19,04	26,73	32,35	40,37	52,38	63,25	80,36	92,75	107,01	107,86	128,81	145,67	188,47	208,30
1970	4	19,04	26,73	32,35	40,37	52,38	63,25	80,36	92,75	107,01	107,86	128,81	145,67	188,47	208,30
1971	4	19,04	26,73	32,35	40,37	52,38	63,25	80,36	92,75	107,01	107,86	128,81	145,67	188,47	208,30
1972	1	0,95	1,24	1,33	1,33	1,33	1,33	1,33	1,33	1,33	1,33	1,33	1,33	1,33	1,33
1973	1	0,95	1,24	1,33	1,33	1,33	1,33	1,33	1,33	1,33	1,33	1,33	1,33	1,33	1,33
1974	1	0,95	1,24	1,33	1,33	1,33	1,33	1,33	1,33	1,33	1,33	1,33	1,33	1,33	1,33
1975	1	0,95	1,24	1,33	1,33	1,33	1,33	1,33	1,33	1,33	1,33	1,33	1,33	1,33	1,33
1976	1	0,95	1,24	1,33	1,33	1,33	1,33	1,33	1,33	1,33	1,33	1,33	1,33	1,33	1,33
1977	1	0,95	1,24	1,33	1,33	1,33	1,33	1,33	1,33	1,33	1,33	1,33	1,33	1,33	1,33
1978	4	19,08	26,79	32,35	40,37	52,39	63,25	80,36	92,75	107,01	107,86	128,81	145,67	188,47	208,30
1979	4	19,08	26,79	32,35	40,37	52,39	63,25	80,36	92,75	107,01	107,86	128,81	145,67	188,47	208,30
1980	4	19,08	26,79	32,35	40,37	52,39	63,25	80,36	92,75	107,01	107,86	128,81	145,67	188,47	208,30
1981	4	19,08	26,79	32,35	40,37	52,39	63,25	80,36	92,75	107,01	107,86	128,81	145,67	188,47	208,30
1982	4	19,08	26,79	32,35	40,37	52,39	63,25	80,36	92,75	107,01	107,86	128,81	145,67	188,47	208,30
1983	1	1,71	2,24	2,40	2,40	2,40	2,40	2,40	2,40	2,40	2,40	2,40	2,40	2,40	2,40

WALD + CORBE
BERATENDE INGENIEURE

Anlage A.4.13: HQ_T-Tabelle, FGM-Variante P9

FGM		Variante P9													
Kn. Nr.	Abm.	HQ_1	HQ_2	HQ_3	HQ_5	HQ_{10}	HQ_{20}	HQ_{50}	HQ_{100}	HQ_{100k}	HQ_{200}	HQ_{500}	$HQ_{1.000}$	$HQ_{5.000}$	$HQ_{10.000}$
[-]		[m³/s]	[m³/s]	[m³/s]	[m³/s]	[m³/s]	[m³/s]	[m³/s]	[m³/s]	[m³/s]	[m³/s]	[m³/s]	[m³/s]	[m³/s]	[m³/s]
1984	1	1,71	2,24	2,40	2,40	2,40	2,40	2,40	2,40	2,40	2,40	2,40	2,40	2,40	2,40
1985	1	1,71	2,24	2,40	2,40	2,40	2,40	2,40	2,40	2,40	2,40	2,40	2,40	2,40	2,40
1986	1	1,71	2,24	2,40	2,40	2,40	2,40	2,40	2,40	2,40	2,40	2,40	2,40	2,40	2,40
1987	1	1,71	2,24	2,40	2,40	2,40	2,40	2,40	2,40	2,40	2,40	2,40	2,40	2,40	2,40
1988	1	1,71	2,24	2,40	2,40	2,40	2,40	2,40	2,40	2,40	2,40	2,40	2,40	2,40	2,40
1989	4	19,20	26,93	32,35	40,38	52,39	63,25	80,36	92,75	107,01	107,86	128,82	145,67	188,47	208,30
1990	4	19,20	26,93	32,35	40,38	52,39	63,25	80,36	92,75	107,01	107,86	128,82	145,67	188,47	208,30
1991	4	19,20	26,93	32,35	40,38	52,39	63,25	80,36	92,75	107,01	107,86	128,82	145,67	188,47	208,30
1992	4	19,14	26,84	32,16	40,13	52,09	62,93	79,67	91,65	105,02	105,83	126,19	142,66	184,44	203,77
1993	4	19,14	26,84	32,16	40,13	52,09	62,93	79,67	91,65	105,02	105,83	126,19	142,66	184,44	203,77
1994	4	19,14	26,84	32,16	40,13	52,09	62,93	79,67	91,65	105,02	105,83	126,19	142,66	184,44	203,77
1995	2	0,00	0,00	0,00	0,00	0,00	0,00	0,00	0,00	0,00	0,00	0,00	0,00	0,00	0,00
1996	2	0,00	0,00	0,00	0,00	0,00	0,00	0,00	0,00	0,00	0,00	0,00	0,00	0,00	0,00
1997	2	0,00	0,00	0,00	0,00	0,00	0,00	0,00	0,00	0,00	0,00	0,00	0,00	0,00	0,00
1998	2	0,00	0,00	0,00	0,00	0,00	0,00	0,00	0,00	0,00	0,00	0,00	0,00	0,00	0,00
1999	2	0,00	0,00	0,00	0,00	0,00	0,00	0,00	0,00	0,00	0,00	0,00	0,00	0,00	0,00
2000	2	0,00	0,00	0,00	0,00	0,00	0,00	0,00	0,00	0,00	0,00	0,00	0,00	0,00	0,00
2001	2	0,00	0,00	0,00	0,00	0,00	0,00	0,00	0,00	0,00	0,00	0,00	0,00	0,00	0,00
2002	4	19,14	26,84	32,16	40,13	52,09	62,93	79,67	91,65	105,02	105,83	126,19	142,66	184,44	203,77
2003	4	19,14	26,84	32,16	40,13	52,09	62,93	79,67	91,65	105,02	105,83	126,19	142,66	184,44	203,77
2004	4	19,14	26,84	32,16	40,13	52,09	62,93	79,67	91,65	105,02	105,83	126,19	142,66	184,44	203,77
2005	4	19,14	26,84	32,16	40,13	52,09	62,93	79,67	91,65	105,02	105,83	126,19	142,66	184,44	203,77
2006	4	19,14	26,84	32,16	40,13	52,09	62,93	79,67	91,65	105,02	105,83	126,19	142,66	184,44	203,77
2007	4	19,14	26,84	32,16	40,13	52,09	62,93	79,67	91,65	105,02	105,83	126,19	142,66	184,44	203,77
2008	2	0,00	0,00	0,00	0,00	0,00	0,00	0,00	0,00	0,00	0,00	0,00	0,00	0,00	0,00
2009	2	0,00	0,00	0,00	0,00	0,00	0,00	0,00	0,00	0,00	0,00	0,00	0,00	0,00	0,00
2010	2	0,00	0,00	0,00	0,00	0,00	0,00	0,00	0,00	0,00	0,00	0,00	0,00	0,00	0,00
2011	2	0,00	0,00	0,00	0,00	0,00	0,00	0,00	0,00	0,00	0,00	0,00	0,00	0,00	0,00
2012	2	0,00	0,00	0,00	0,00	0,00	0,00	0,00	0,00	0,00	0,00	0,00	0,00	0,00	0,00
2013	2	0,00	0,00	0,00	0,00	0,00	0,00	0,00	0,00	0,00	0,00	0,00	0,00	0,00	0,00
2014	2	0,00	0,00	0,00	0,00	0,00	0,00	0,00	0,00	0,00	0,00	0,00	0,00	0,00	0,00
2015	2	0,00	0,00	0,00	0,00	0,00	0,00	0,00	0,00	0,00	0,00	0,00	0,00	0,00	0,00
2016	2	0,00	0,00	0,00	0,00	0,00	0,00	0,00	0,00	0,00	0,00	0,00	0,00	0,00	0,00
2017	2	0,00	0,00	0,00	0,00	0,00	0,00	0,00	0,00	0,00	0,00	0,00	0,00	0,00	0,00
2018	2	0,00	0,00	0,00	0,00	0,00	0,00	0,00	0,00	0,00	0,00	0,00	0,00	0,00	0,00
2019	2	0,00	0,00	0,00	0,00	0,00	0,00	0,00	0,00	0,00	0,00	0,00	0,00	0,00	0,00
2020	2	0,00	0,00	0,00	0,00	0,00	0,00	0,00	0,00	0,00	0,00	0,00	0,00	0,00	0,00
2021	2	0,00	0,00	0,00	0,00	0,00	0,00	0,00	0,00	0,00	0,00	0,00	0,00	0,00	0,00
2022	2	0,00	0,00	0,00	0,00	0,00	0,00	0,00	0,00	0,00	0,00	0,00	0,00	0,00	0,00
2023	2	0,00	0,00	0,00	0,00	0,00	0,00	0,00	0,00	0,00	0,00	0,00	0,00	0,00	0,00
2024	2	0,00	0,00	0,00	0,00	0,00	0,00	0,00	0,00	0,00	0,00	0,00	0,00	0,00	0,00
2025	2	0,00	0,00	0,00	0,00	0,00	0,00	0,00	0,00	0,00	0,00	0,00	0,00	0,00	0,00
2026	2	0,00	0,00	0,00	0,00	0,00	0,00	0,00	0,00	0,00	0,00	0,00	0,00	0,00	0,00
2027	2	0,00	0,00	0,00	0,00	0,00	0,00	0,00	0,00	0,00	0,00	0,00	0,00	0,00	0,00
2028	2	0,00	0,00	0,00	0,00	0,00	0,00	0,00	0,00	0,00	0,00	0,00	0,00	0,00	0,00
2029	2	0,00	0,00	0,00	0,00	0,00	0,00	0,00	0,00	0,00	0,00	0,00	0,00	0,00	0,00
2030	2	0,00	0,00	0,00	0,00	0,00	0,00	0,00	0,00	0,00	0,00	0,00	0,00	0,00	0,00
2031	2	0,00	0,00	0,00	0,00	0,00	0,00	0,00	0,00	0,00	0,00	0,00	0,00	0,00	0,00
2032	2	0,00	0,00	0,00	0,00	0,00	0,00	0,00	0,00	0,00	0,00	0,00	0,00	0,00	0,00
2033	2	0,00	0,00	0,00	0,00	0,00	0,00	0,00	0,00	0,00	0,00	0,00	0,00	0,00	0,00
2034	2	0,00	0,00	0,00	0,00	0,00	0,00	0,00	0,00	0,00	0,00	0,00	0,00	0,00	0,00
2035	2	0,00	0,00	0,00	0,00	0,00	0,00	0,00	0,00	0,00	0,00	0,00	0,00	0,00	0,00
2036	2	0,00	0,00	0,00	0,00	0,00	0,00	0,00	0,00	0,00	0,00	0,00	0,00	0,00	0,00
2037	2	0,00	0,00	0,00	0,00	0,00	0,00	0,00	0,00	0,00	0,00	0,00	0,00	0,00	0,00
2038	2	0,00	0,00	0,00	0,00	0,00	0,00	0,00	0,00	0,00	0,00	0,00	0,00	0,00	0,00
2039	2	0,00	0,00	0,00	0,00	0,00	0,00	0,00	0,00	0,00	0,00	0,00	0,00	0,00	0,00
2040	2	0,00	0,00	0,00	0,00	0,00	0,00	0,00	0,00	0,00	0,00	0,00	0,00	0,00	0,00
2041	2	0,00	0,00	0,00	0,00	0,00	0,00	0,00	0,00	0,00	0,00	0,00	0,00	0,00	0,00
2042	2	0,00	0,00	0,00	0,00	0,00	0,00	0,00	0,00	0,00	0,00	0,00	0,00	0,00	0,00
2043	2	0,00	0,00	0,00	0,00	0,00	0,00	0,00	0,00	0,00	0,00	0,00	0,00	0,00	0,00
2044	2	0,00	0,00	0,00	0,00	0,00	0,00	0,00	0,00	0,00	0,00	0,00	0,00	0,00	0,00
2045	2	0,00	0,00	0,00	0,00	0,00	0,00	0,00	0,00	0,00	0,00	0,00	0,00	0,00	0,00

WALD + CORBE
BERATENDE INGENIEURE

Anlage A.4.13: HQ_T-Tabelle, FGM-Variante P9

FGM		Variante P9													
Kn. Nr.	Abm.	HQ_1	HQ_2	HQ_3	HQ_5	HQ_{10}	HQ_{20}	HQ_{50}	HQ_{100}	HQ_{100k}	HQ_{200}	HQ_{500}	$HQ_{1.000}$	$HQ_{5.000}$	$HQ_{10.000}$
[-]		[m³/s]	[m³/s]	[m³/s]	[m³/s]	[m³/s]	[m³/s]	[m³/s]	[m³/s]	[m³/s]	[m³/s]	[m³/s]	[m³/s]	[m³/s]	[m³/s]
2046	2	0,00	0,00	0,00	0,00	0,00	0,00	0,00	0,00	0,00	0,00	0,00	0,00	0,00	0,00
2047	2	0,00	0,00	0,00	0,00	0,00	0,00	0,00	0,00	0,00	0,00	0,00	0,00	0,00	0,00
2048	2	0,00	0,00	0,00	0,00	0,00	0,00	0,00	0,00	0,00	0,00	0,00	0,00	0,00	0,00
2049	2	0,00	0,00	0,00	0,00	0,00	0,00	0,00	0,00	0,00	0,00	0,00	0,00	0,00	0,00
2050	2	0,00	0,00	0,00	0,00	0,00	0,00	0,00	0,00	0,00	0,00	0,00	0,00	0,00	0,00
2051	2	0,00	0,00	0,00	0,00	0,00	0,00	0,00	0,00	0,00	0,00	0,00	0,00	0,00	0,00
2052	2	0,00	0,00	0,00	0,00	0,00	0,00	0,00	0,00	0,00	0,00	0,00	0,00	0,00	0,00
2053	2	0,00	0,00	0,00	0,00	0,00	0,00	0,00	0,00	0,00	0,00	0,00	0,00	0,00	0,00
2054	2	0,00	0,00	0,00	0,00	0,00	0,00	0,00	0,00	0,00	0,00	0,00	0,00	0,00	0,00
2055	2	0,00	0,00	0,00	0,00	0,00	0,00	0,00	0,00	0,00	0,00	0,00	0,00	0,00	0,00
2056	2	0,00	0,00	0,00	0,00	0,00	0,00	0,00	0,00	0,00	0,00	0,00	0,00	0,00	0,00
2057	2	0,00	0,00	0,00	0,00	0,00	0,00	0,00	0,00	0,00	0,00	0,00	0,00	0,00	0,00
2058	2	0,00	0,00	0,00	0,00	0,00	0,00	0,00	0,00	0,00	0,00	0,00	0,00	0,00	0,00
2059	2	0,00	0,00	0,00	0,00	0,00	0,00	0,00	0,00	0,00	0,00	0,00	0,00	0,00	0,00
2060	2	0,00	0,00	0,00	0,00	0,00	0,00	0,00	0,00	0,00	0,00	0,00	0,00	0,00	0,00
2061	2	0,00	0,00	0,00	0,00	0,00	0,00	0,00	0,00	0,00	0,00	0,00	0,00	0,00	0,00
2062	2	0,00	0,00	0,00	0,00	0,00	0,00	0,00	0,00	0,00	0,00	0,00	0,00	0,00	0,00
2063	2	0,00	0,00	0,00	0,00	0,00	0,00	0,00	0,00	0,00	0,00	0,00	0,00	0,00	0,00
2064	2	0,00	0,00	0,00	0,00	0,00	0,00	0,00	0,00	0,00	0,00	0,00	0,00	0,00	0,00
2065	2	0,00	0,00	0,00	0,00	0,00	0,00	0,00	0,00	0,00	0,00	0,00	0,00	0,00	0,00
2066	2	0,00	0,00	0,00	0,00	0,00	0,00	0,00	0,00	0,00	0,00	0,00	0,00	0,00	0,00
2067	2	0,00	0,00	0,00	0,00	0,00	0,00	0,00	0,00	0,00	0,00	0,00	0,00	0,00	0,00
2068	2	1,35	1,98	2,43	3,05	4,09	5,25	7,01	8,43	9,64	9,98	12,17	13,95	18,35	20,41
2069	2	1,35	1,98	2,43	3,05	4,09	5,25	7,01	8,43	9,64	9,98	12,17	13,95	18,35	20,41
2070	2	1,35	1,98	2,43	3,05	4,09	5,25	7,01	8,43	9,64	9,98	12,17	13,95	18,35	20,41
2071	2	1,35	1,98	2,43	3,05	4,09	5,25	7,01	8,43	9,64	9,98	12,17	13,95	18,35	20,41
2072	2	1,35	1,98	2,43	3,05	4,09	5,25	7,01	8,43	9,64	9,98	12,17	13,95	18,35	20,41
2073	2	1,35	1,98	2,43	3,05	4,09	5,25	7,01	8,43	9,64	9,98	12,17	13,95	18,35	20,41
2074	2	1,35	1,98	2,43	3,05	4,09	5,25	7,01	8,43	9,64	9,98	12,17	13,95	18,35	20,41
2075	2	1,35	1,98	2,43	3,05	4,09	5,25	7,01	8,43	9,64	9,98	12,17	13,95	18,35	20,41
2076	2	1,35	1,98	2,43	3,05	4,09	5,25	7,01	8,43	9,64	9,98	12,17	13,95	18,35	20,41
2077	2	1,35	1,98	2,43	3,05	4,09	5,25	7,01	8,43	9,64	9,98	12,17	13,95	18,35	20,41
2078	2	1,35	1,98	2,43	3,05	4,09	5,25	7,01	8,43	9,64	9,98	12,17	13,95	18,35	20,41
2079	2	1,25	1,86	2,27	2,96	4,10	5,33	7,10	8,60	9,91	10,24	12,59	14,47	19,14	21,33
2080	2	0,01	0,02	0,03	0,04	0,05	0,07	0,09	0,11	0,13	0,13	0,16	0,19	0,25	0,28
2081	2	1,26	1,88	2,29	2,99	4,15	5,39	7,19	8,70	10,03	10,37	12,75	14,65	19,38	21,59
2082	2	1,26	1,88	2,29	2,99	4,15	5,39	7,19	8,70	10,03	10,37	12,75	14,65	19,38	21,59
2083	2	1,26	1,88	2,29	2,99	4,15	5,39	7,19	8,70	10,03	10,37	12,75	14,65	19,38	21,59
2084	2	1,26	1,88	2,29	2,99	4,15	5,39	7,19	8,70	10,03	10,37	12,75	14,65	19,38	21,59
2085	2	1,26	1,88	2,29	2,99	4,15	5,39	7,19	8,70	10,03	10,37	12,75	14,65	19,38	21,59
2086	2	1,26	1,88	2,29	2,99	4,15	5,39	7,19	8,70	10,03	10,37	12,75	14,65	19,38	21,59
2087	2	1,26	1,88	2,29	2,99	4,15	5,39	7,19	8,70	10,03	10,37	12,75	14,65	19,38	21,59
2088	2	1,26	1,88	2,29	2,99	4,15	5,39	7,19	8,70	10,03	10,37	12,75	14,65	19,38	21,59
2089	2	1,26	1,88	2,29	2,99	4,15	5,39	7,19	8,70	10,03	10,37	12,75	14,65	19,38	21,59
2090	2	1,26	1,88	2,29	2,99	4,15	5,39	7,19	8,70	10,03	10,37	12,75	14,65	19,38	21,59
2091	2	2,59	3,85	4,71	5,92	8,21	10,61	14,14	17,05	19,57	20,25	24,79	28,44	37,50	41,76
2092	2	2,59	3,85	4,71	5,92	8,21	10,61	14,14	17,05	19,57	20,25	24,79	28,44	37,50	41,76
2093	2	2,59	3,85	4,71	5,91	8,20	10,60	14,13	17,05	19,55	20,23	24,77	28,43	37,49	41,74
2094	2	2,57	3,82	4,68	5,86	7,84	10,26	13,77	16,54	18,76	19,36	23,57	27,04	35,70	39,77
2095	2	2,57	3,82	4,68	5,86	7,84	10,26	13,77	16,54	18,76	19,36	23,57	27,04	35,70	39,77
2096	2	2,57	3,82	4,68	5,86	7,84	10,26	13,77	16,54	18,76	19,36	23,57	27,04	35,70	39,77
2097	2	0,55	0,82	1,00	1,28	1,76	2,28	3,06	3,69	4,23	4,38	5,36	6,17	8,13	9,06
2098	2	0,45	0,78	1,01	1,34	1,84	2,40	3,28	4,01	4,62	4,81	5,96	6,90	9,23	10,30
2099	2	0,99	1,50	1,92	2,51	3,43	4,45	6,01	7,32	8,40	8,75	10,77	12,43	16,53	18,43
2100	2	0,99	1,50	1,92	2,51	3,43	4,45	6,01	7,32	8,40	8,75	10,77	12,43	16,53	18,43
2101	2	0,99	1,50	1,92	2,51	3,43	4,45	6,01	7,32	8,40	8,75	10,77	12,43	16,53	18,43
2102	2	0,99	1,50	1,92	2,51	3,43	4,45	6,01	7,32	8,40	8,75	10,77	12,43	16,53	18,43
2103	2	0,99	1,50	1,92	2,51	3,43	4,45	6,01	7,32	8,40	8,75	10,77	12,43	16,53	18,43
2104	2	3,52	5,24	6,41	8,03	10,54	13,87	18,74	22,55	25,63	26,43	32,12	36,87	48,78	54,38
2105	2	3,52	5,24	6,41	8,03	10,54	13,87	18,74	22,55	25,63	26,43	32,12	36,87	48,78	54,38
2106	2	3,52	5,24	6,41	8,03	10,54	13,87	18,74	22,55	25,63	26,43	32,12	36,87	48,78	54,38
2107	2	3,52	5,24	6,41	8,03	10,54	13,87	18,74	22,55	25,63	26,43	32,12	36,87	48,78	54,38

WALD + CORBE
BERATENDE INGENIEURE

Anlage A.4.13: HQ_T-Tabelle, FGM-Variante P9

FGM		Variante P9													
Kn. Nr.	Abm.	HQ_1	HQ_2	HQ_3	HQ_5	HQ_{10}	HQ_{20}	HQ_{50}	HQ_{100}	HQ_{100k}	HQ_{200}	HQ_{500}	$HQ_{1.000}$	$HQ_{5.000}$	$HQ_{10.000}$
[-]		[m³/s]	[m³/s]	[m³/s]	[m³/s]	[m³/s]	[m³/s]	[m³/s]	[m³/s]	[m³/s]	[m³/s]	[m³/s]	[m³/s]	[m³/s]	[m³/s]
2108	2	3,52	5,24	6,41	8,03	10,54	13,87	18,74	22,55	25,63	26,43	32,12	36,87	48,78	54,38
2109	2	3,52	5,24	6,41	8,03	10,54	13,87	18,74	22,55	25,63	26,43	32,12	36,87	48,78	54,38
2110	1	0,42	0,65	0,83	1,11	1,52	1,96	2,61	3,15	3,61	3,73	4,56	5,22	6,89	7,64
2111	1	0,27	0,46	0,58	0,76	1,04	1,35	1,83	2,22	2,56	2,66	3,28	3,77	5,01	5,59
2112	1	0,69	1,09	1,39	1,84	2,53	3,28	4,40	5,31	6,11	6,31	7,72	8,88	11,74	13,03
2113	1	0,69	1,09	1,39	1,84	2,53	3,28	4,40	5,31	6,11	6,31	7,72	8,88	11,74	13,03
2114	1	0,69	1,09	1,39	1,84	2,53	3,28	4,40	5,31	6,11	6,31	7,72	8,88	11,74	13,03
2115	1	0,69	1,09	1,39	1,84	2,53	3,28	4,40	5,31	6,11	6,31	7,72	8,88	11,74	13,03
2116	1	0,69	1,09	1,39	1,84	2,53	3,28	4,40	5,31	6,11	6,31	7,72	8,88	11,74	13,03
2117	3	3,98	5,90	7,21	9,04	11,86	15,08	19,94	24,18	28,45	28,71	34,92	39,90	52,49	58,45
2118	3	3,98	5,90	7,21	9,04	11,86	15,08	19,94	24,18	28,45	28,71	34,92	39,90	52,49	58,45
2119	3	3,98	5,90	7,20	9,03	11,85	15,08	19,93	24,17	28,45	28,70	34,92	39,88	52,49	58,43
2120	3	3,98	5,89	7,19	9,02	11,83	15,03	19,80	23,95	28,24	28,50	34,67	39,60	51,82	57,71
2121	3	3,98	5,89	7,19	9,02	11,83	15,03	19,80	23,95	28,24	28,50	34,67	39,60	51,82	57,71
2122	3	3,98	5,89	7,19	9,02	11,83	15,03	19,80	23,95	28,24	28,50	34,67	39,60	51,82	57,71
2123	1	0,01	0,01	0,01	0,02	0,03	0,03	0,04	0,05	0,06	0,06	0,08	0,09	0,12	0,14
2124	1	0,21	0,36	0,46	0,61	0,84	1,13	1,57	1,95	2,27	2,36	2,96	3,47	4,72	5,30
2125	1	0,22	0,37	0,48	0,63	0,87	1,16	1,62	2,00	2,33	2,43	3,04	3,55	4,84	5,44
2126	1	0,22	0,37	0,48	0,63	0,87	1,16	1,62	2,00	2,33	2,43	3,04	3,55	4,84	5,44
2127	1	0,22	0,37	0,48	0,63	0,87	1,16	1,62	2,00	2,33	2,43	3,04	3,55	4,84	5,44
2128	1	0,22	0,37	0,48	0,63	0,87	1,16	1,62	2,00	2,33	2,43	3,04	3,55	4,84	5,44
2129	1	0,22	0,37	0,48	0,63	0,87	1,16	1,62	2,00	2,33	2,43	3,04	3,55	4,84	5,44
2130	3	4,11	6,05	7,40	9,27	12,17	15,46	20,35	24,54	28,93	29,19	35,51	40,55	52,89	58,76
2131	3	4,11	6,05	7,40	9,27	12,17	15,46	20,35	24,54	28,93	29,19	35,51	40,55	52,89	58,76
2132	3	4,11	6,05	7,40	9,27	12,17	15,46	20,35	24,54	28,93	29,19	35,51	40,55	52,89	58,76
2133	3	4,11	6,05	7,40	9,27	12,17	15,46	20,35	24,54	28,93	29,19	35,51	40,55	52,89	58,76
2134	3	4,11	6,05	7,40	9,27	12,17	15,46	20,35	24,54	28,93	29,19	35,51	40,55	52,89	58,76
2135	3	4,11	6,05	7,40	9,27	12,17	15,46	20,35	24,54	28,93	29,19	35,51	40,55	52,89	58,76
2136	1	0,01	0,02	0,02	0,03	0,03	0,04	0,06	0,07	0,08	0,08	0,10	0,12	0,16	0,18
2137	1	0,15	0,25	0,32	0,43	0,59	0,77	1,05	1,29	1,49	1,54	1,91	2,21	2,96	3,30
2138	1	0,16	0,27	0,34	0,45	0,62	0,81	1,11	1,36	1,57	1,63	2,02	2,33	3,11	3,47
2139	1	0,16	0,27	0,34	0,45	0,62	0,81	1,11	1,36	1,57	1,63	2,02	2,33	3,11	3,47
2140	1	0,16	0,27	0,34	0,45	0,62	0,81	1,11	1,36	1,57	1,63	2,02	2,33	3,11	3,47
2141	1	0,16	0,27	0,34	0,45	0,62	0,81	1,11	1,36	1,57	1,63	2,02	2,33	3,11	3,47
2142	1	0,16	0,27	0,34	0,45	0,62	0,81	1,11	1,36	1,57	1,63	2,02	2,33	3,11	3,47
2143	3	4,23	6,23	7,61	9,55	12,53	15,91	20,95	25,25	29,77	30,04	36,53	41,71	54,42	60,34
2144	3	4,23	6,23	7,61	9,55	12,53	15,91	20,95	25,25	29,77	30,04	36,53	41,71	54,42	60,34
2145	3	4,23	6,23	7,61	9,55	12,53	15,91	20,95	25,25	29,77	30,04	36,53	41,71	54,42	60,34
2146	3	4,23	6,23	7,61	9,55	12,53	15,91	20,95	25,25	29,77	30,04	36,53	41,71	54,42	60,34
2147	3	4,23	6,23	7,61	9,55	12,53	15,91	20,95	25,25	29,77	30,04	36,53	41,71	54,42	60,34
2148	3	4,23	6,23	7,61	9,55	12,53	15,91	20,95	25,25	29,77	30,04	36,53	41,71	54,42	60,34
2149	1	0,00	0,00	0,00	0,00	0,00	0,01	0,01	0,01	0,01	0,01	0,01	0,01	0,01	0,02
2150	1	0,13	0,22	0,28	0,38	0,53	0,70	0,97	1,20	1,39	1,45	1,81	2,11	2,86	3,21
2151	1	0,13	0,22	0,28	0,38	0,53	0,70	0,97	1,21	1,40	1,46	1,82	2,12	2,87	3,23
2152	1	0,13	0,22	0,28	0,38	0,53	0,70	0,97	1,21	1,40	1,46	1,82	2,12	2,87	3,23
2153	1	0,13	0,22	0,28	0,38	0,53	0,70	0,97	1,21	1,40	1,46	1,82	2,12	2,87	3,23
2154	1	0,13	0,22	0,28	0,38	0,53	0,70	0,97	1,21	1,40	1,46	1,82	2,12	2,87	3,23
2155	1	0,13	0,22	0,28	0,38	0,53	0,70	0,97	1,21	1,40	1,46	1,82	2,12	2,87	3,23
2156	3	4,32	6,35	7,77	9,74	12,78	16,23	21,37	25,74	30,34	30,61	37,22	42,50	55,45	61,47
2157	3	4,32	6,35	7,77	9,74	12,78	16,23	21,37	25,74	30,34	30,61	37,22	42,50	55,45	61,47
2158	3	4,32	6,35	7,77	9,74	12,78	16,23	21,37	25,74	30,34	30,61	37,22	42,50	55,45	61,47
2159	3	4,32	6,35	7,77	9,74	12,78	16,23	21,37	25,74	30,34	30,61	37,22	42,50	55,45	61,47
2160	3	4,32	6,35	7,77	9,74	12,78	16,23	21,37	25,74	30,34	30,61	37,22	42,50	55,45	61,47
2161	3	4,32	6,35	7,77	9,74	12,78	16,23	21,37	25,74	30,34	30,61	37,22	42,50	55,45	61,47
2162	1	0,05	0,09	0,11	0,15	0,20	0,26	0,35	0,42	0,48	0,50	0,61	0,70	0,93	1,03
2163	1	0,33	0,56	0,72	0,94	1,29	1,68	2,27	2,77	3,19	3,31	4,08	4,70	6,26	6,97
2164	1	0,38	0,65	0,83	1,09	1,48	1,93	2,62	3,19	3,66	3,81	4,68	5,39	7,18	7,99
2165	1	0,38	0,65	0,83	1,09	1,48	1,93	2,62	3,19	3,66	3,81	4,68	5,39	7,18	7,99
2166	1	0,38	0,65	0,83	1,09	1,48	1,93	2,62	3,19	3,66	3,81	4,68	5,39	7,18	7,99
2167	1	0,38	0,65	0,83	1,09	1,48	1,93	2,62	3,19	3,66	3,81	4,68	5,39	7,18	7,99
2168	1	0,38	0,65	0,83	1,09	1,48	1,93	2,62	3,19	3,66	3,81	4,68	5,39	7,18	7,99
2169	3	4,59	6,80	8,31	10,43	13,69	17,38	22,91	27,68	32,61	32,92	40,05	45,74	59,71	66,21

WALD + CORBE
BERATENDE INGENIEURE

Anlage A.4.13: HQ_T-Tabelle, FGM-Variante P9

FGM		Variante P9													
Kn. Nr.	Abm.	HQ_1	HQ_2	HQ_3	HQ_5	HQ_{10}	HQ_{20}	HQ_{50}	HQ_{100}	HQ_{100k}	HQ_{200}	HQ_{500}	$HQ_{1.000}$	$HQ_{5.000}$	$HQ_{10.000}$
[-]		[m³/s]	[m³/s]	[m³/s]	[m³/s]	[m³/s]	[m³/s]	[m³/s]	[m³/s]	[m³/s]	[m³/s]	[m³/s]	[m³/s]	[m³/s]	[m³/s]
2170	3	4,59	6,80	8,31	10,43	13,69	17,38	22,91	27,68	32,61	32,92	40,05	45,74	59,71	66,21
2171	3	4,59	6,80	8,31	10,43	13,69	17,38	22,91	27,68	32,61	32,92	40,05	45,74	59,71	66,21
2172	3	4,59	6,80	8,31	10,43	13,69	17,38	22,91	27,68	32,61	32,92	40,05	45,74	59,71	66,21
2173	3	4,59	6,80	8,31	10,43	13,69	17,38	22,91	27,68	32,61	32,92	40,05	45,74	59,71	66,21
2174	3	4,59	6,80	8,31	10,43	13,69	17,38	22,91	27,68	32,61	32,92	40,05	45,74	59,71	66,21
2175	1	0,10	0,16	0,21	0,29	0,40	0,54	0,74	0,92	1,07	1,12	1,40	1,62	2,21	2,48
2176	1	0,10	0,16	0,21	0,29	0,40	0,54	0,74	0,92	1,07	1,12	1,40	1,62	2,21	2,48
2177	1	0,10	0,16	0,21	0,29	0,40	0,54	0,74	0,92	1,07	1,12	1,40	1,62	2,21	2,48
2178	1	0,10	0,16	0,21	0,29	0,40	0,54	0,74	0,92	1,07	1,12	1,40	1,62	2,21	2,48
2179	1	0,10	0,16	0,21	0,29	0,40	0,54	0,74	0,92	1,07	1,12	1,40	1,62	2,21	2,48
2180	1	0,10	0,16	0,21	0,29	0,40	0,54	0,74	0,92	1,07	1,12	1,40	1,62	2,21	2,48
2181	3	4,65	6,89	8,43	10,57	13,87	17,61	23,21	28,05	33,05	33,36	40,60	46,35	60,51	67,09
2182	3	4,65	6,89	8,43	10,57	13,87	17,61	23,21	28,05	33,05	33,36	40,60	46,35	60,51	67,09
2183	3	4,65	6,89	8,43	10,57	13,87	17,61	23,21	28,05	33,05	33,36	40,60	46,35	60,51	67,09
2184	3	4,65	6,89	8,43	10,57	13,87	17,61	23,21	28,05	33,05	33,36	40,60	46,35	60,51	67,09
2185	3	4,65	6,89	8,43	10,57	13,87	17,61	23,21	28,05	33,05	33,36	40,60	46,35	60,51	67,09
2186	3	4,65	6,89	8,43	10,57	13,87	17,61	23,21	28,05	33,05	33,36	40,60	46,35	60,51	67,09
2187	2	0,36	0,53	0,65	0,82	1,09	1,40	1,87	2,25	2,57	2,66	3,25	3,72	4,89	5,44
2188	2	0,67	1,01	1,26	1,65	2,30	2,99	4,01	4,87	5,59	5,80	7,11	8,19	10,88	12,13
2189	2	1,03	1,54	1,89	2,44	3,39	4,38	5,86	7,09	8,13	8,44	10,33	11,88	15,71	17,50
2190	2	1,03	1,54	1,89	2,44	3,39	4,38	5,86	7,09	8,13	8,44	10,33	11,88	15,71	17,50
2191	2	1,03	1,54	1,89	2,44	3,39	4,38	5,86	7,09	8,13	8,44	10,33	11,88	15,71	17,50
2192	2	1,03	1,54	1,89	2,44	3,39	4,38	5,86	7,09	8,13	8,44	10,33	11,88	15,71	17,50
2193	2	1,03	1,54	1,89	2,44	3,39	4,38	5,86	7,09	8,13	8,44	10,33	11,88	15,71	17,50
2194	4	5,36	7,73	9,45	11,85	15,55	19,68	25,97	31,10	36,21	36,52	44,16	50,58	66,24	73,43
2195	4	5,36	7,73	9,45	11,85	15,55	19,68	25,97	31,10	36,21	36,52	44,16	50,58	66,24	73,43
2196	4	5,36	7,73	9,45	11,85	15,55	19,68	25,97	31,10	36,21	36,52	44,16	50,58	66,24	73,43
2197	4	5,35	7,71	9,43	11,82	15,51	19,64	25,92	30,98	36,07	36,37	43,98	50,13	65,62	72,76
2198	4	5,35	7,71	9,43	11,82	15,51	19,64	25,92	30,98	36,07	36,37	43,98	50,13	65,62	72,76
2199	4	5,35	7,71	9,43	11,82	15,51	19,64	25,92	30,98	36,07	36,37	43,98	50,13	65,62	72,76
2200	1	0,09	0,15	0,19	0,26	0,37	0,49	0,68	0,85	0,99	1,04	1,31	1,53	2,00	2,27
2201	1	0,09	0,15	0,19	0,26	0,37	0,49	0,68	0,85	0,99	1,04	1,31	1,53	2,00	2,27
2202	1	0,09	0,15	0,19	0,26	0,37	0,49	0,68	0,85	0,99	1,04	1,31	1,53	2,00	2,27
2203	1	0,09	0,15	0,19	0,26	0,37	0,49	0,68	0,85	0,99	1,04	1,31	1,53	2,00	2,27
2204	1	0,09	0,15	0,19	0,26	0,37	0,49	0,68	0,85	0,99	1,04	1,31	1,53	2,00	2,27
2205	1	0,09	0,15	0,19	0,26	0,37	0,49	0,68	0,85	0,99	1,04	1,31	1,53	2,00	2,27
2206	4	5,40	7,76	9,49	11,90	15,62	19,78	26,11	31,19	36,31	36,62	44,28	50,46	66,02	73,17
2207	4	5,40	7,76	9,49	11,90	15,62	19,78	26,11	31,19	36,31	36,62	44,28	50,46	66,02	73,17
2208	4	5,40	7,76	9,49	11,90	15,62	19,78	26,11	31,19	36,31	36,62	44,28	50,46	66,02	73,17
2209	4	5,40	7,76	9,49	11,90	15,62	19,78	26,11	31,19	36,31	36,62	44,28	50,46	66,02	73,17
2210	4	5,40	7,76	9,49	11,90	15,62	19,78	26,11	31,19	36,31	36,62	44,28	50,46	66,02	73,17
2211	4	5,40	7,76	9,49	11,90	15,62	19,78	26,11	31,19	36,31	36,62	44,28	50,46	66,02	73,17
2212	1	0,01	0,01	0,02	0,02	0,03	0,04	0,06	0,07	0,08	0,09	0,11	0,13	0,18	0,20
2213	1	0,01	0,01	0,02	0,02	0,03	0,04	0,06	0,07	0,08	0,09	0,11	0,13	0,18	0,20
2214	1	0,01	0,01	0,02	0,02	0,03	0,04	0,06	0,07	0,08	0,09	0,11	0,13	0,18	0,20
2215	1	0,01	0,01	0,02	0,02	0,03	0,04	0,06	0,07	0,08	0,09	0,11	0,13	0,18	0,20
2216	1	0,01	0,01	0,02	0,02	0,03	0,04	0,06	0,07	0,08	0,09	0,11	0,13	0,18	0,20
2217	1	0,01	0,01	0,02	0,02	0,03	0,04	0,06	0,07	0,08	0,09	0,11	0,13	0,18	0,20
2218	4	5,41	7,77	9,50	11,91	15,63	19,79	26,13	31,20	36,33	36,64	44,31	50,49	66,06	73,20
2219	4	5,41	7,77	9,50	11,91	15,63	19,79	26,13	31,20	36,33	36,64	44,31	50,49	66,06	73,20
2220	4	5,41	7,77	9,50	11,91	15,63	19,79	26,13	31,20	36,33	36,64	44,31	50,49	66,06	73,20
2221	4	5,41	7,77	9,50	11,91	15,63	19,79	26,13	31,20	36,33	36,64	44,31	50,49	66,06	73,20
2222	4	5,41	7,77	9,50	11,91	15,63	19,79	26,13	31,20	36,33	36,64	44,31	50,49	66,06	73,20
2223	4	5,41	7,77	9,50	11,91	15,63	19,79	26,13	31,20	36,33	36,64	44,31	50,49	66,06	73,20
2224	1	0,34	0,58	0,74	0,98	1,36	1,77	2,41	2,95	3,39	3,53	4,36	5,03	6,72	7,49
2225	1	0,34	0,58	0,74	0,98	1,36	1,77	2,41	2,95	3,39	3,53	4,36	5,03	6,72	7,49
2226	1	0,34	0,58	0,74	0,98	1,36	1,77	2,41	2,95	3,39	3,53	4,36	5,03	6,72	7,49
2227	1	0,34	0,58	0,74	0,98	1,36	1,77	2,41	2,95	3,39	3,53	4,36	5,03	6,72	7,49
2228	1	0,34	0,58	0,74	0,98	1,36	1,77	2,41	2,95	3,39	3,53	4,36	5,03	6,72	7,49
2229	1	0,34	0,58	0,74	0,98	1,36	1,77	2,41	2,95	3,39	3,53	4,36	5,03	6,72	7,49
2230	4	5,58	8,06	9,85	12,36	16,22	20,55	27,14	32,41	37,73	38,05	46,03	52,46	68,65	76,11
2231	4	5,58	8,06	9,85	12,36	16,22	20,55	27,14	32,41	37,73	38,05	46,03	52,46	68,65	76,11

WALD + CORBE
BERATENDE INGENIEURE

Anlage A.4.13: HQ_T-Tabelle, FGM-Variante P9

FGM		Variante P9													
Kn. Nr.	Abm.	HQ_1	HQ_2	HQ_3	HQ_5	HQ_{10}	HQ_{20}	HQ_{50}	HQ_{100}	HQ_{100k}	HQ_{200}	HQ_{500}	$HQ_{1.000}$	$HQ_{5.000}$	$HQ_{10.000}$
[-]		[m³/s]	[m³/s]	[m³/s]	[m³/s]	[m³/s]	[m³/s]	[m³/s]	[m³/s]	[m³/s]	[m³/s]	[m³/s]	[m³/s]	[m³/s]	[m³/s]
2232	4	5,58	8,06	9,85	12,36	16,22	20,55	27,14	32,41	37,73	38,05	46,03	52,45	68,64	76,10
2233	4	5,57	7,99	9,77	12,26	16,09	20,31	26,81	32,10	37,26	37,57	45,45	51,78	67,76	75,08
2234	4	5,57	7,99	9,77	12,26	16,09	20,31	26,81	32,10	37,26	37,57	45,45	51,78	67,76	75,08
2235	4	5,57	7,99	9,77	12,26	16,09	20,31	26,81	32,10	37,26	37,57	45,45	51,78	67,76	75,08
2236	2	0,02	0,04	0,04	0,06	0,08	0,10	0,13	0,15	0,17	0,18	0,21	0,24	0,31	0,34
2237	2	0,06	0,09	0,11	0,14	0,20	0,26	0,35	0,42	0,48	0,50	0,62	0,71	0,94	1,05
2238	2	1,12	1,89	2,46	3,28	4,56	6,05	8,30	10,21	11,76	12,27	15,31	17,71	23,89	26,72
2239	2	1,18	2,01	2,61	3,48	4,83	6,40	8,77	10,77	12,40	12,93	16,12	18,64	25,10	28,07
2240	2	1,18	2,01	2,61	3,48	4,83	6,40	8,77	10,77	12,40	12,93	16,12	18,64	25,10	28,07
2241	2	1,18	2,01	2,61	3,48	4,83	6,40	8,77	10,77	12,40	12,93	16,12	18,64	25,10	28,07
2242	2	1,18	2,01	2,61	3,48	4,83	6,40	8,77	10,77	12,40	12,93	16,12	18,64	25,10	28,07
2243	2	1,18	2,01	2,61	3,48	4,83	6,40	8,77	10,77	12,40	12,93	16,12	18,64	25,10	28,07
2244	4	6,33	8,98	10,99	13,79	18,13	22,87	30,22	36,23	41,90	42,26	51,13	58,20	76,10	84,38
2245	4	6,33	8,98	10,99	13,79	18,13	22,87	30,22	36,23	41,90	42,26	51,13	58,20	76,10	84,38
2246	4	6,33	8,98	10,99	13,79	18,13	22,87	30,22	36,23	41,90	42,26	51,13	58,20	76,10	84,38
2247	4	6,33	8,98	10,99	13,79	18,13	22,87	30,22	36,23	41,90	42,26	51,13	58,20	76,10	84,38
2248	4	6,33	8,98	10,99	13,79	18,13	22,87	30,22	36,23	41,90	42,26	51,13	58,20	76,10	84,38
2249	4	6,33	8,98	10,99	13,79	18,13	22,87	30,22	36,23	41,90	42,26	51,13	58,20	76,10	84,38
2250	1	0,01	0,01	0,02	0,02	0,03	0,04	0,05	0,05	0,06	0,06	0,07	0,08	0,11	0,12
2251	1	0,01	0,01	0,01	0,02	0,02	0,03	0,04	0,04	0,05	0,05	0,07	0,07	0,10	0,11
2252	1	0,31	0,53	0,69	0,91	1,26	1,65	2,25	2,75	3,18	3,30	4,08	4,73	6,33	7,05
2253	1	0,00	0,00	0,00	0,00	0,00	0,00	0,00	0,00	0,00	0,00	0,00	0,00	0,00	0,00
2254	1	0,32	0,56	0,72	0,95	1,30	1,71	2,33	2,85	3,29	3,41	4,22	4,88	6,53	7,27
2255	1	0,32	0,56	0,72	0,95	1,30	1,71	2,33	2,85	3,29	3,41	4,22	4,88	6,53	7,27
2256	1	0,32	0,56	0,72	0,95	1,30	1,71	2,33	2,85	3,29	3,41	4,22	4,88	6,53	7,27
2257	1	0,32	0,56	0,72	0,95	1,30	1,71	2,33	2,85	3,29	3,41	4,22	4,88	6,53	7,27
2258	1	0,32	0,56	0,72	0,95	1,30	1,71	2,33	2,85	3,29	3,41	4,22	4,88	6,53	7,27
2259	1	0,32	0,56	0,72	0,95	1,30	1,71	2,33	2,85	3,29	3,41	4,22	4,88	6,53	7,27
2260	1	0,32	0,56	0,72	0,95	1,30	1,71	2,33	2,85	3,29	3,41	4,22	4,88	6,53	7,27
2261	1	0,32	0,56	0,72	0,95	1,30	1,71	2,33	2,85	3,29	3,41	4,22	4,88	6,53	7,27
2262	1	0,32	0,56	0,72	0,95	1,30	1,71	2,33	2,85	3,29	3,41	4,22	4,88	6,53	7,27
2263	1	0,32	0,56	0,72	0,95	1,30	1,71	2,33	2,85	3,29	3,41	4,22	4,88	6,53	7,27
2264	4	6,52	9,28	11,36	14,26	18,74	23,65	31,25	37,48	43,33	43,71	52,89	60,21	78,73	87,28
2265	4	6,52	9,28	11,36	14,26	18,74	23,65	31,25	37,48	43,33	43,71	52,89	60,21	78,73	87,28
2266	4	6,52	9,28	11,36	14,26	18,74	23,65	31,25	37,48	43,33	43,71	52,89	60,21	78,73	87,28
2267	4	6,52	9,28	11,36	14,26	18,74	23,65	31,25	37,48	43,33	43,71	52,89	60,21	78,73	87,28
2268	4	6,52	9,28	11,36	14,26	18,74	23,65	31,25	37,48	43,33	43,71	52,89	60,21	78,73	87,28
2269	4	6,52	9,28	11,36	14,26	18,74	23,65	31,25	37,48	43,33	43,71	52,89	60,21	78,73	87,28
2270	1	0,01	0,02	0,02	0,03	0,04	0,05	0,07	0,08	0,09	0,09	0,11	0,13	0,17	0,19
2271	1	0,06	0,09	0,12	0,16	0,22	0,30	0,42	0,52	0,57	0,60	0,76	0,89	1,22	1,37
2272	1	0,07	0,11	0,14	0,19	0,26	0,35	0,48	0,59	0,66	0,69	0,87	1,02	1,38	1,56
2273	1	0,07	0,11	0,14	0,19	0,26	0,35	0,48	0,59	0,66	0,69	0,87	1,02	1,38	1,56
2274	1	0,07	0,11	0,14	0,19	0,26	0,35	0,48	0,59	0,66	0,69	0,87	1,02	1,38	1,56
2275	1	0,07	0,11	0,14	0,19	0,26	0,35	0,48	0,59	0,66	0,69	0,87	1,02	1,38	1,56
2276	1	0,07	0,11	0,14	0,19	0,26	0,35	0,48	0,59	0,66	0,69	0,87	1,02	1,38	1,56
2277	4	6,55	9,32	11,41	14,32	18,82	23,74	31,37	37,64	43,51	43,89	53,11	60,45	79,05	87,65
2278	4	6,55	9,32	11,41	14,32	18,82	23,74	31,37	37,64	43,51	43,89	53,11	60,45	79,05	87,65
2279	4	6,55	9,32	11,41	14,32	18,82	23,74	31,37	37,64	43,51	43,89	53,11	60,45	79,05	87,65
2280	4	6,55	9,32	11,41	14,32	18,82	23,74	31,37	37,64	43,51	43,89	53,11	60,45	79,05	87,65
2281	4	6,55	9,32	11,41	14,32	18,82	23,74	31,37	37,64	43,51	43,89	53,11	60,45	79,05	87,65
2282	4	6,55	9,32	11,41	14,32	18,82	23,74	31,37	37,64	43,51	43,89	53,11	60,45	79,05	87,65
2283	1	0,02	0,03	0,03	0,04	0,06	0,07	0,09	0,11	0,13	0,13	0,16	0,18	0,23	0,26
2284	1	0,15	0,24	0,31	0,42	0,58	0,77	1,07	1,32	1,53	1,59	1,99	2,30	3,12	3,49
2285	1	0,00	0,00	0,00	0,00	0,00	0,00	0,00	0,00	0,00	0,00	0,00	0,00	0,00	0,00
2286	1	0,16	0,26	0,34	0,46	0,64	0,85	1,16	1,43	1,66	1,72	2,15	2,48	3,35	3,74
2287	1	0,16	0,26	0,34	0,46	0,64	0,85	1,16	1,43	1,66	1,72	2,15	2,48	3,35	3,74
2288	1	0,16	0,26	0,34	0,46	0,64	0,85	1,16	1,43	1,66	1,72	2,15	2,48	3,35	3,74
2289	1	0,16	0,26	0,34	0,46	0,64	0,85	1,16	1,43	1,66	1,72	2,15	2,48	3,35	3,74
2290	1	0,16	0,26	0,34	0,46	0,64	0,85	1,16	1,43	1,66	1,72	2,15	2,48	3,35	3,74
2291	1	0,16	0,26	0,34	0,46	0,64	0,85	1,16	1,43	1,66	1,72	2,15	2,48	3,35	3,74
2292	1	0,16	0,26	0,34	0,46	0,64	0,85	1,16	1,43	1,66	1,72	2,15	2,48	3,35	3,74
2293	1	0,16	0,26	0,34	0,46	0,64	0,85	1,16	1,43	1,66	1,72	2,15	2,48	3,35	3,74

WALD + CORBE
BERATENDE INGENIEURE

Anlage A.4.13: HQ_T-Tabelle, FGM-Variante P9

FGM		Variante P9													
Kn. Nr.	Abm.	HQ_1	HQ_2	HQ_3	HQ_5	HQ_{10}	HQ_{20}	HQ_{50}	HQ_{100}	HQ_{100k}	HQ_{200}	HQ_{500}	$HQ_{1.000}$	$HQ_{5.000}$	$HQ_{10.000}$
[-]		[m³/s]	[m³/s]	[m³/s]	[m³/s]	[m³/s]	[m³/s]	[m³/s]	[m³/s]	[m³/s]	[m³/s]	[m³/s]	[m³/s]	[m³/s]	[m³/s]
2294	1	0,16	0,26	0,34	0,46	0,64	0,85	1,16	1,43	1,66	1,72	2,15	2,48	3,35	3,74
2295	1	0,16	0,26	0,34	0,46	0,64	0,85	1,16	1,43	1,66	1,72	2,15	2,48	3,35	3,74
2296	4	6,62	9,43	11,55	14,50	19,05	24,04	31,77	38,12	44,06	44,45	53,79	61,23	80,08	88,79
2297	4	6,62	9,43	11,55	14,50	19,05	24,04	31,77	38,12	44,06	44,45	53,79	61,23	80,08	88,79
2298	4	6,62	9,43	11,55	14,49	19,05	24,04	31,77	38,11	44,06	44,45	53,78	61,22	80,06	88,76
2299	4	6,62	9,43	11,55	14,49	19,05	24,04	31,77	38,11	44,06	44,45	53,78	61,22	80,06	88,76
2300	4	6,62	9,43	11,55	14,49	19,05	24,04	31,77	38,11	44,06	44,45	53,78	61,22	80,06	88,76
2301	4	6,62	9,43	11,55	14,49	19,05	24,04	31,77	38,11	44,06	44,45	53,78	61,22	80,06	88,76
2302	4	6,61	9,40	11,51	14,45	18,99	23,93	31,53	37,91	43,86	44,24	53,52	60,93	79,65	88,29
2303	4	6,61	9,40	11,51	14,45	18,99	23,93	31,53	37,91	43,86	44,24	53,52	60,93	79,65	88,29
2304	4	6,61	9,40	11,51	14,45	18,99	23,93	31,53	37,91	43,86	44,24	53,52	60,93	79,65	88,29
2305	4	6,61	9,40	11,51	14,45	18,99	23,93	31,53	37,91	43,86	44,24	53,52	60,93	79,65	88,29
2306	4	6,61	9,40	11,51	14,45	18,99	23,93	31,53	37,91	43,86	44,24	53,52	60,93	79,65	88,29
2307	1	0,41	0,41	0,41	0,41	0,41	0,41	0,41	0,41	0,41	0,41	0,41	0,41	0,41	0,41
2308	1	0,41	0,41	0,41	0,41	0,41	0,41	0,41	0,41	0,41	0,41	0,41	0,41	0,41	0,41
2309	1	0,41	0,41	0,41	0,41	0,41	0,41	0,41	0,41	0,41	0,41	0,41	0,41	0,41	0,41
2310	1	0,41	0,41	0,41	0,41	0,41	0,41	0,41	0,41	0,41	0,41	0,41	0,41	0,41	0,41
2311	1	0,41	0,41	0,41	0,41	0,41	0,41	0,41	0,41	0,41	0,41	0,41	0,41	0,41	0,41
2312	1	0,41	0,41	0,41	0,41	0,41	0,41	0,41	0,41	0,41	0,41	0,41	0,41	0,41	0,41
2313	4	6,67	9,44	11,52	14,45	18,99	23,93	31,53	37,92	43,86	44,25	53,53	61,11	80,07	88,71
2314	4	6,67	9,44	11,52	14,45	18,99	23,93	31,53	37,92	43,86	44,25	53,53	61,11	80,07	88,71
2315	4	6,67	9,44	11,52	14,45	18,99	23,93	31,53	37,92	43,86	44,25	53,53	61,11	80,07	88,71
2316	4	6,67	9,44	11,52	14,45	18,99	23,93	31,53	37,92	43,86	44,25	53,53	61,11	80,07	88,71
2317	4	6,67	9,44	11,52	14,45	18,99	23,93	31,53	37,92	43,86	44,25	53,53	61,11	80,07	88,71
2318	4	6,67	9,44	11,52	14,45	18,99	23,93	31,53	37,92	43,86	44,25	53,53	61,11	80,07	88,71
2319	4	6,67	9,44	11,52	14,45	18,99	23,93	31,53	37,92	43,86	44,25	53,53	61,11	80,07	88,71
2320	4	6,67	9,44	11,52	14,45	18,99	23,93	31,53	37,92	43,86	44,25	53,53	61,11	80,07	88,71
2321	4	6,67	9,44	11,52	14,45	18,99	23,93	31,53	37,92	43,86	44,25	53,53	61,11	80,07	88,71
2322	4	6,67	9,44	11,52	14,45	18,99	23,93	31,53	37,92	43,86	44,25	53,53	61,11	80,07	88,71
2323	4	6,67	9,44	11,52	14,45	18,99	23,93	31,53	37,92	43,86	44,25	53,53	61,11	80,07	88,71
2324	1	0,05	0,09	0,11	0,14	0,19	0,24	0,31	0,37	0,42	0,44	0,53	0,60	0,77	0,85
2325	1	0,17	0,29	0,38	0,51	0,71	0,94	1,30	1,60	1,86	1,93	2,41	2,79	3,75	4,21
2326	1	0,00	0,00	0,00	0,00	0,00	0,00	0,00	0,00	0,00	0,00	0,00	0,00	0,00	0,00
2327	1	0,22	0,38	0,49	0,65	0,90	1,18	1,62	1,97	2,28	2,36	2,93	3,38	4,51	5,04
2328	1	0,22	0,38	0,49	0,65	0,90	1,18	1,62	1,97	2,28	2,36	2,93	3,38	4,51	5,04
2329	1	0,22	0,38	0,49	0,65	0,90	1,18	1,62	1,97	2,28	2,36	2,93	3,38	4,51	5,04
2330	1	0,22	0,38	0,49	0,65	0,90	1,18	1,62	1,97	2,28	2,36	2,93	3,38	4,51	5,04
2331	1	0,22	0,38	0,49	0,65	0,90	1,18	1,62	1,97	2,28	2,36	2,93	3,38	4,51	5,04
2332	4	6,77	9,58	11,69	14,67	19,28	24,30	32,01	38,51	44,55	44,94	54,36	62,16	81,30	90,09
2333	4	6,77	9,58	11,69	14,67	19,28	24,30	32,01	38,51	44,55	44,94	54,36	62,16	81,30	90,09
2334	4	6,77	9,58	11,69	14,67	19,28	24,30	32,01	38,51	44,55	44,94	54,36	62,16	81,30	90,09
2335	4	6,77	9,58	11,69	14,67	19,28	24,30	32,01	38,51	44,55	44,94	54,36	62,16	81,30	90,09
2336	4	6,77	9,58	11,69	14,67	19,28	24,30	32,01	38,51	44,55	44,94	54,36	62,16	81,30	90,09
2337	4	6,77	9,58	11,69	14,67	19,28	24,30	32,01	38,51	44,55	44,94	54,36	62,16	81,30	90,09
2338	4	6,77	9,58	11,69	14,67	19,28	24,30	32,01	38,51	44,55	44,94	54,36	62,16	81,30	90,09
2339	4	6,77	9,58	11,69	14,67	19,28	24,30	32,01	38,51	44,55	44,94	54,36	62,16	81,30	90,09
2340	4	6,77	9,58	11,69	14,67	19,28	24,30	32,01	38,51	44,55	44,94	54,36	62,16	81,30	90,09
2341	4	6,77	9,58	11,69	14,67	19,28	24,30	32,01	38,51	44,55	44,94	54,36	62,16	81,30	90,09
2342	4	6,77	9,58	11,69	14,67	19,28	24,30	32,01	38,51	44,55	44,94	54,36	62,16	81,30	90,09
2343	1	0,00	0,00	0,00	0,01	0,01	0,01	0,01	0,01	0,01	0,01	0,02	0,02	0,02	0,02
2344	1	0,76	1,32	1,68	2,19	2,99	3,89	5,25	6,39	7,33	7,60	9,35	10,76	14,29	15,89
2345	1	0,76	1,32	1,68	2,20	2,99	3,89	5,26	6,40	7,35	7,61	9,36	10,78	14,31	15,91
2346	1	0,76	1,32	1,68	2,20	2,99	3,89	5,26	6,40	7,35	7,61	9,36	10,78	14,31	15,91
2347	1	0,76	1,32	1,68	2,20	2,99	3,89	5,26	6,40	7,35	7,61	9,36	10,78	14,31	15,91
2348	1	0,76	1,32	1,68	2,20	2,99	3,89	5,26	6,40	7,35	7,61	9,36	10,78	14,31	15,91
2349	1	0,76	1,32	1,68	2,20	2,99	3,89	5,26	6,40	7,35	7,61	9,36	10,78	14,31	15,91
2350	1	0,76	1,32	1,68	2,20	2,99	3,89	5,26	6,40	7,35	7,61	9,36	10,78	14,31	15,91
2351	1	0,76	1,32	1,68	2,20	2,99	3,89	5,26	6,40	7,35	7,61	9,36	10,78	14,31	15,91
2352	1	0,76	1,32	1,68	2,20	2,99	3,89	5,26	6,40	7,35	7,61	9,36	10,78	14,31	15,91
2353	1	0,76	1,32	1,68	2,20	2,99	3,89	5,26	6,40	7,35	7,61	9,36	10,78	14,31	15,91
2354	1	0,76	1,32	1,68	2,20	2,99	3,89	5,26	6,40	7,35	7,61	9,36	10,78	14,31	15,91
2355	4	7,25	10,32	12,65	15,88	20,88	26,35	34,69	41,77	48,35	48,80	59,03	67,59	88,33	97,88

WALD + CORBE
BERATENDE INGENIEURE

Anlage A.4.13: HQ_T-Tabelle, FGM-Variante P9

FGM		Variante P9													
Kn. Nr.	Abm.	HQ_1	HQ_2	HQ_3	HQ_5	HQ_{10}	HQ_{20}	HQ_{50}	HQ_{100}	HQ_{100k}	HQ_{200}	HQ_{500}	$HQ_{1.000}$	$HQ_{5.000}$	$HQ_{10.000}$
[-]		[m³/s]	[m³/s]	[m³/s]	[m³/s]	[m³/s]	[m³/s]	[m³/s]	[m³/s]	[m³/s]	[m³/s]	[m³/s]	[m³/s]	[m³/s]	[m³/s]
2356	4	7,25	10,32	12,65	15,88	20,88	26,35	34,69	41,77	48,35	48,80	59,03	67,59	88,33	97,88
2357	4	7,25	10,32	12,65	15,88	20,88	26,35	34,69	41,77	48,35	48,80	59,03	67,59	88,33	97,88
2358	4	7,25	10,32	12,65	15,88	20,88	26,35	34,69	41,77	48,35	48,80	59,03	67,59	88,33	97,88
2359	4	7,25	10,32	12,65	15,88	20,88	26,35	34,69	41,77	48,35	48,80	59,03	67,59	88,33	97,88
2360	4	7,25	10,32	12,65	15,88	20,88	26,35	34,69	41,77	48,35	48,80	59,03	67,59	88,33	97,88
2361	4	7,25	10,31	12,64	15,87	20,87	26,34	34,68	41,66	48,26	48,70	58,90	67,25	88,07	97,59
2362	4	7,25	10,31	12,64	15,87	20,87	26,34	34,68	41,66	48,26	48,70	58,90	67,25	88,07	97,59
2363	4	7,25	10,31	12,64	15,87	20,87	26,34	34,68	41,66	48,26	48,70	58,90	67,25	88,07	97,59
2364	4	7,25	10,31	12,64	15,87	20,87	26,34	34,68	41,66	48,26	48,70	58,90	67,25	88,07	97,59
2365	4	7,25	10,31	12,64	15,87	20,87	26,34	34,68	41,66	48,26	48,70	58,90	67,25	88,07	97,59
2366	1	0,04	0,06	0,08	0,10	0,13	0,16	0,21	0,26	0,29	0,30	0,36	0,41	0,52	0,58
2367	1	0,25	0,42	0,55	0,73	1,02	1,35	1,86	2,30	2,66	2,77	3,44	3,99	5,37	6,02
2368	1	0,00	0,00	0,00	0,00	0,00	0,00	0,00	0,00	0,00	0,00	0,00	0,00	0,00	0,00
2369	1	0,28	0,48	0,63	0,83	1,15	1,51	2,07	2,55	2,94	3,06	3,79	4,38	5,88	6,58
2370	1	0,28	0,48	0,63	0,83	1,15	1,51	2,07	2,55	2,94	3,06	3,79	4,38	5,88	6,58
2371	1	0,28	0,48	0,63	0,83	1,15	1,51	2,07	2,55	2,94	3,06	3,79	4,38	5,88	6,58
2372	1	0,28	0,48	0,63	0,83	1,15	1,51	2,07	2,55	2,94	3,06	3,79	4,38	5,88	6,58
2373	1	0,28	0,48	0,63	0,83	1,15	1,51	2,07	2,55	2,94	3,06	3,79	4,38	5,88	6,58
2374	4	7,38	10,50	12,88	16,17	21,26	26,84	35,33	42,38	49,12	49,56	59,94	68,49	89,57	99,25
2375	4	7,38	10,50	12,88	16,17	21,26	26,84	35,33	42,38	49,12	49,56	59,94	68,49	89,57	99,25
2376	4	7,38	10,50	12,88	16,17	21,26	26,84	35,33	42,38	49,12	49,56	59,94	68,49	89,57	99,25
2377	4	7,38	10,50	12,88	16,17	21,26	26,84	35,33	42,38	49,12	49,56	59,94	68,49	89,57	99,25
2378	4	7,38	10,50	12,88	16,17	21,26	26,84	35,33	42,38	49,12	49,56	59,94	68,49	89,57	99,25
2379	4	7,38	10,50	12,88	16,17	21,26	26,84	35,33	42,38	49,12	49,56	59,94	68,49	89,57	99,25
2380	4	7,38	10,50	12,88	16,17	21,26	26,84	35,33	42,38	49,12	49,56	59,94	68,49	89,57	99,25
2381	4	7,38	10,50	12,88	16,17	21,26	26,84	35,33	42,38	49,12	49,56	59,94	68,49	89,57	99,25
2382	4	7,38	10,50	12,88	16,17	21,26	26,84	35,33	42,38	49,12	49,56	59,94	68,49	89,57	99,25
2383	4	7,38	10,50	12,88	16,17	21,26	26,84	35,33	42,38	49,12	49,56	59,94	68,49	89,57	99,25
2384	4	7,38	10,50	12,88	16,17	21,26	26,84	35,33	42,38	49,12	49,56	59,94	68,49	89,57	99,25
2385	1	0,02	0,03	0,03	0,04	0,06	0,08	0,10	0,11	0,13	0,13	0,16	0,18	0,23	0,25
2386	1	0,33	0,58	0,74	0,98	1,35	1,77	2,42	2,96	3,42	3,55	4,39	5,08	6,79	7,58
2387	1	0,00	0,00	0,00	0,00	0,00	0,00	0,00	0,00	0,00	0,00	0,00	0,00	0,00	0,00
2388	1	0,35	0,60	0,77	1,02	1,40	1,84	2,51	3,07	3,54	3,67	4,54	5,25	7,01	7,82
2389	1	0,35	0,60	0,77	1,02	1,40	1,84	2,51	3,07	3,54	3,67	4,54	5,25	7,01	7,82
2390	1	0,35	0,60	0,77	1,02	1,40	1,84	2,51	3,07	3,54	3,67	4,54	5,25	7,01	7,82
2391	1	0,35	0,60	0,77	1,02	1,40	1,84	2,51	3,07	3,54	3,67	4,54	5,25	7,01	7,82
2392	1	0,35	0,60	0,77	1,02	1,40	1,84	2,51	3,07	3,54	3,67	4,54	5,25	7,01	7,82
2393	1	0,35	0,60	0,77	1,02	1,40	1,84	2,51	3,07	3,54	3,67	4,54	5,25	7,01	7,82
2394	1	0,35	0,60	0,77	1,02	1,40	1,84	2,51	3,07	3,54	3,67	4,54	5,25	7,01	7,82
2395	1	0,35	0,60	0,77	1,02	1,40	1,84	2,51	3,07	3,54	3,67	4,54	5,25	7,01	7,82
2396	1	0,35	0,60	0,77	1,02	1,40	1,84	2,51	3,07	3,54	3,67	4,54	5,25	7,01	7,82
2397	1	0,35	0,60	0,77	1,02	1,40	1,84	2,51	3,07	3,54	3,67	4,54	5,25	7,01	7,82
2398	4	7,56	10,79	13,23	16,61	21,84	27,60	36,31	43,49	50,43	50,90	61,53	70,31	91,89	101,83
2399	4	7,56	10,79	13,23	16,61	21,84	27,60	36,31	43,49	50,43	50,90	61,53	70,31	91,89	101,83
2400	4	7,56	10,79	13,23	16,61	21,84	27,60	36,31	43,49	50,43	50,90	61,53	70,31	91,89	101,83
2401	4	7,56	10,79	13,23	16,61	21,84	27,60	36,31	43,49	50,43	50,90	61,53	70,31	91,89	101,83
2402	4	7,56	10,79	13,23	16,61	21,84	27,60	36,31	43,49	50,43	50,90	61,53	70,31	91,89	101,83
2403	4	7,56	10,79	13,23	16,61	21,84	27,60	36,31	43,49	50,43	50,90	61,53	70,31	91,89	101,83
2404	4	7,56	10,79	13,23	16,61	21,84	27,60	36,31	43,49	50,43	50,90	61,53	70,31	91,89	101,83
2405	4	7,56	10,79	13,23	16,61	21,84	27,60	36,31	43,49	50,43	50,90	61,53	70,31	91,89	101,83
2406	4	7,56	10,79	13,23	16,61	21,84	27,60	36,31	43,49	50,43	50,90	61,53	70,31	91,89	101,83
2407	4	7,56	10,79	13,23	16,61	21,84	27,60	36,31	43,49	50,43	50,90	61,53	70,31	91,89	101,83
2408	4	7,56	10,79	13,23	16,61	21,84	27,60	36,31	43,49	50,43	50,90	61,53	70,31	91,89	101,83
2409	1	0,76	1,00	1,06	1,06	1,06	1,06	1,06	1,06	1,06	1,06	1,06	1,06	1,06	1,06
2410	1	0,76	1,00	1,06	1,06	1,06	1,06	1,06	1,06	1,06	1,06	1,06	1,06	1,06	1,06
2411	1	0,76	1,00	1,06	1,06	1,06	1,06	1,06	1,06	1,06	1,06	1,06	1,06	1,06	1,06
2412	1	0,76	1,00	1,06	1,06	1,06	1,06	1,06	1,06	1,06	1,06	1,06	1,06	1,06	1,06
2413	1	0,76	1,00	1,06	1,06	1,06	1,06	1,06	1,06	1,06	1,06	1,06	1,06	1,06	1,06
2414	1	0,76	1,00	1,06	1,06	1,06	1,06	1,06	1,06	1,06	1,06	1,06	1,06	1,06	1,06
2415	4	7,59	10,80	13,24	16,62	21,85	27,61	36,33	43,49	50,44	50,90	61,53	70,31	91,89	101,83
2416	4	7,59	10,80	13,24	16,62	21,85	27,61	36,33	43,49	50,44	50,90	61,53	70,31	91,89	101,83
2417	4	7,59	10,80	13,24	16,61	21,85	27,61	36,33	43,49	50,44	50,90	61,53	70,30	91,89	101,83

WALD + CORBE
BERATENDE INGENIEURE

Anlage A.4.13: HQ_T-Tabelle, FGM-Variante P9

FGM		Variante P9													
Kn. Nr.	Abm.	HQ_1	HQ_2	HQ_3	HQ_5	HQ_{10}	HQ_{20}	HQ_{50}	HQ_{100}	HQ_{100k}	HQ_{200}	HQ_{500}	$HQ_{1.000}$	$HQ_{5.000}$	$HQ_{10.000}$
[-]		[m³/s]	[m³/s]	[m³/s]	[m³/s]	[m³/s]	[m³/s]	[m³/s]	[m³/s]	[m³/s]	[m³/s]	[m³/s]	[m³/s]	[m³/s]	[m³/s]
2418	4	7,59	10,80	13,24	16,61	21,85	27,61	36,33	43,49	50,44	50,90	61,53	70,30	91,89	101,83
2419	4	7,59	10,80	13,24	16,61	21,85	27,61	36,33	43,49	50,44	50,90	61,53	70,30	91,89	101,83
2420	4	7,59	10,80	13,24	16,61	21,85	27,61	36,33	43,49	50,44	50,90	61,53	70,30	91,89	101,83
2421	4	7,58	10,75	13,15	16,51	21,71	27,37	35,80	42,36	49,26	49,72	60,11	68,52	89,67	99,35
2422	4	7,58	10,75	13,15	16,51	21,71	27,37	35,80	42,36	49,26	49,72	60,11	68,52	89,67	99,35
2423	4	7,58	10,75	13,15	16,51	21,71	27,37	35,80	42,36	49,26	49,72	60,11	68,52	89,67	99,35
2424	4	7,58	10,75	13,15	16,51	21,71	27,37	35,80	42,36	49,26	49,72	60,11	68,52	89,67	99,35
2425	4	7,58	10,75	13,15	16,51	21,71	27,37	35,80	42,36	49,26	49,72	60,11	68,52	89,67	99,35
2426	1	1,42	1,86	1,99	1,99	1,99	1,99	1,99	1,99	1,99	1,99	1,99	1,99	1,99	1,99
2427	1	1,42	1,86	1,99	1,99	1,99	1,99	1,99	1,99	1,99	1,99	1,99	1,99	1,99	1,99
2428	1	1,42	1,86	1,99	1,99	1,99	1,99	1,99	1,99	1,99	1,99	1,99	1,99	1,99	1,99
2429	1	1,42	1,86	1,99	1,99	1,99	1,99	1,99	1,99	1,99	1,99	1,99	1,99	1,99	1,99
2430	4	7,67	10,87	13,15	16,52	21,72	27,37	35,81	42,36	49,26	49,72	60,11	68,52	89,68	99,35
2431	4	7,67	10,87	13,15	16,52	21,72	27,37	35,81	42,36	49,26	49,72	60,11	68,52	89,68	99,35
2432	4	7,67	10,87	13,15	16,52	21,72	27,37	35,81	42,36	49,26	49,72	60,11	68,52	89,68	99,35
2433	4	7,67	10,87	13,15	16,52	21,72	27,37	35,81	42,36	49,26	49,72	60,11	68,52	89,68	99,35
2434	4	7,67	10,87	13,15	16,52	21,72	27,37	35,81	42,36	49,26	49,72	60,11	68,52	89,68	99,35
2435	4	7,67	10,87	13,15	16,52	21,72	27,37	35,81	42,36	49,26	49,72	60,11	68,52	89,68	99,35
2436	4	7,67	10,87	13,15	16,52	21,72	27,37	35,81	42,36	49,26	49,72	60,11	68,52	89,68	99,35
2437	4	7,67	10,87	13,15	16,52	21,72	27,37	35,81	42,36	49,26	49,72	60,11	68,52	89,68	99,35
2438	4	7,67	10,87	13,15	16,52	21,72	27,37	35,81	42,36	49,26	49,72	60,11	68,52	89,68	99,35
2439	4	7,67	10,87	13,15	16,52	21,72	27,37	35,81	42,36	49,26	49,72	60,11	68,52	89,68	99,35
2440	4	7,67	10,87	13,15	16,52	21,72	27,37	35,81	42,36	49,26	49,72	60,11	68,52	89,68	99,35
2441	1	0,08	0,13	0,16	0,21	0,28	0,36	0,46	0,55	0,62	0,63	0,76	0,86	1,10	1,22
2442	1	0,61	1,07	1,37	1,79	2,45	3,19	4,31	5,26	6,05	6,29	7,74	8,93	11,88	13,23
2443	1	0,00	0,00	0,00	0,00	0,00	0,00	0,00	0,00	0,00	0,00	0,00	0,00	0,00	0,00
2444	1	0,69	1,20	1,53	1,99	2,72	3,54	4,76	5,80	6,66	6,93	8,50	9,79	12,97	14,44
2445	1	0,69	1,20	1,53	1,99	2,72	3,54	4,76	5,80	6,66	6,93	8,50	9,79	12,97	14,44
2446	1	0,69	1,20	1,53	1,99	2,72	3,54	4,76	5,80	6,66	6,93	8,50	9,79	12,97	14,44
2447	1	0,69	1,20	1,53	1,99	2,72	3,54	4,76	5,80	6,66	6,93	8,50	9,79	12,97	14,44
2448	1	0,69	1,20	1,53	1,99	2,72	3,54	4,76	5,80	6,66	6,93	8,50	9,79	12,97	14,44
2449	4	8,05	11,42	13,86	17,39	22,86	28,81	37,66	44,28	51,56	52,05	62,90	71,72	93,76	103,86
2450	4	8,05	11,42	13,86	17,39	22,86	28,81	37,66	44,28	51,56	52,05	62,90	71,72	93,76	103,86
2451	4	8,05	11,42	13,86	17,39	22,86	28,81	37,66	44,28	51,56	52,05	62,90	71,72	93,76	103,86
2452	4	8,05	11,42	13,86	17,39	22,86	28,81	37,66	44,28	51,56	52,05	62,90	71,72	93,76	103,86
2453	4	8,05	11,42	13,86	17,39	22,86	28,81	37,66	44,28	51,56	52,05	62,90	71,72	93,76	103,86
2454	4	8,05	11,42	13,86	17,39	22,86	28,81	37,66	44,28	51,56	52,05	62,90	71,72	93,76	103,86
2455	4	8,05	11,42	13,86	17,39	22,86	28,81	37,66	44,28	51,56	52,05	62,90	71,72	93,76	103,86
2456	4	8,05	11,42	13,86	17,39	22,86	28,81	37,66	44,28	51,56	52,05	62,90	71,72	93,76	103,86
2457	4	8,05	11,42	13,86	17,39	22,86	28,81	37,66	44,28	51,56	52,05	62,90	71,72	93,76	103,86
2458	4	8,05	11,42	13,86	17,39	22,86	28,81	37,66	44,28	51,56	52,05	62,90	71,72	93,76	103,86
2459	4	8,05	11,42	13,86	17,39	22,86	28,81	37,66	44,28	51,56	52,05	62,90	71,72	93,76	103,86
2460	1	0,03	0,05	0,06	0,08	0,10	0,13	0,17	0,21	0,23	0,24	0,29	0,33	0,43	0,47
2461	1	0,33	0,57	0,74	0,98	1,36	1,79	2,43	2,98	3,45	3,58	4,45	5,14	6,87	7,68
2462	1	0,00	0,00	0,00	0,00	0,00	0,00	0,00	0,00	0,00	0,00	0,00	0,00	0,00	0,00
2463	1	0,36	0,62	0,80	1,06	1,46	1,92	2,61	3,18	3,68	3,82	4,74	5,47	7,29	8,15
2464	1	0,36	0,62	0,80	1,06	1,46	1,92	2,61	3,18	3,68	3,82	4,74	5,47	7,29	8,15
2465	1	0,36	0,62	0,80	1,06	1,46	1,92	2,61	3,18	3,68	3,82	4,74	5,47	7,29	8,15
2466	1	0,36	0,62	0,80	1,06	1,46	1,92	2,61	3,18	3,68	3,82	4,74	5,47	7,29	8,15
2467	1	0,36	0,62	0,80	1,06	1,46	1,92	2,61	3,18	3,68	3,82	4,74	5,47	7,29	8,15
2468	1	0,36	0,62	0,80	1,06	1,46	1,92	2,61	3,18	3,68	3,82	4,74	5,47	7,29	8,15
2469	1	0,36	0,62	0,80	1,06	1,46	1,92	2,61	3,18	3,68	3,82	4,74	5,47	7,29	8,15
2470	1	0,36	0,62	0,80	1,06	1,46	1,92	2,61	3,18	3,68	3,82	4,74	5,47	7,29	8,15
2471	1	0,36	0,62	0,80	1,06	1,46	1,92	2,61	3,18	3,68	3,82	4,74	5,47	7,29	8,15
2472	1	0,36	0,62	0,80	1,06	1,46	1,92	2,61	3,18	3,68	3,82	4,74	5,47	7,29	8,15
2473	4	8,23	11,67	14,17	17,78	23,36	29,45	38,58	45,05	52,50	53,00	64,04	73,03	95,40	105,67
2474	4	8,23	11,67	14,17	17,78	23,36	29,45	38,58	45,05	52,50	53,00	64,04	73,03	95,40	105,67
2475	4	8,23	11,67	14,17	17,78	23,36	29,45	38,58	45,05	52,50	53,00	64,04	73,03	95,40	105,67
2476	4	8,23	11,67	14,17	17,78	23,36	29,45	38,58	45,05	52,50	53,00	64,04	73,03	95,40	105,67
2477	4	8,23	11,67	14,17	17,78	23,36	29,45	38,58	45,05	52,50	53,00	64,04	73,03	95,40	105,67
2478	4	8,23	11,67	14,17	17,78	23,36	29,45	38,58	45,05	52,50	53,00	64,04	73,03	95,40	105,67
2479	4	8,23	11,67	14,17	17,78	23,36	29,45	38,58	45,05	52,50	53,00	64,04	73,03	95,40	105,67

WALD + CORBE
BERATENDE INGENIEURE

Anlage A.4.13: HQ_T-Tabelle, FGM-Variante P9

FGM		Variante P9													
Kn. Nr.	Abm.	HQ_1	HQ_2	HQ_3	HQ_5	HQ_{10}	HQ_{20}	HQ_{50}	HQ_{100}	HQ_{100k}	HQ_{200}	HQ_{500}	$HQ_{1.000}$	$HQ_{5.000}$	$HQ_{10.000}$
[-]		[m³/s]	[m³/s]	[m³/s]	[m³/s]	[m³/s]	[m³/s]	[m³/s]	[m³/s]	[m³/s]	[m³/s]	[m³/s]	[m³/s]	[m³/s]	[m³/s]
2480	4	8,23	11,67	14,17	17,78	23,36	29,45	38,58	45,05	52,50	53,00	64,04	73,03	95,40	105,67
2481	4	8,23	11,67	14,17	17,78	23,36	29,45	38,58	45,05	52,50	53,00	64,04	73,03	95,40	105,67
2482	4	8,23	11,67	14,17	17,78	23,36	29,45	38,58	45,05	52,50	53,00	64,04	73,03	95,40	105,67
2483	4	8,23	11,67	14,17	17,78	23,36	29,45	38,58	45,05	52,50	53,00	64,04	73,03	95,40	105,67
2484	1	0,28	0,37	0,39	0,39	0,39	0,39	0,39	0,39	0,39	0,39	0,39	0,39	0,39	0,39
2485	1	0,28	0,37	0,39	0,39	0,39	0,39	0,39	0,39	0,39	0,39	0,39	0,39	0,39	0,39
2486	1	0,28	0,37	0,39	0,39	0,39	0,39	0,39	0,39	0,39	0,39	0,39	0,39	0,39	0,39
2487	1	0,28	0,37	0,39	0,39	0,39	0,39	0,39	0,39	0,39	0,39	0,39	0,39	0,39	0,39
2488	1	0,28	0,37	0,39	0,39	0,39	0,39	0,39	0,39	0,39	0,39	0,39	0,39	0,39	0,39
2489	1	0,28	0,37	0,39	0,39	0,39	0,39	0,39	0,39	0,39	0,39	0,39	0,39	0,39	0,39
2490	4	8,24	11,69	14,17	17,78	23,36	29,45	38,58	45,05	52,50	53,00	64,04	73,03	95,40	105,67
2491	4	8,24	11,69	14,17	17,78	23,36	29,45	38,58	45,05	52,50	53,00	64,04	73,03	95,40	105,67
2492	4	8,24	11,69	14,17	17,78	23,36	29,45	38,57	45,05	52,50	53,00	64,04	73,02	95,39	105,66
2493	4	8,24	11,69	14,17	17,78	23,36	29,45	38,57	45,05	52,50	53,00	64,04	73,02	95,39	105,66
2494	4	8,24	11,69	14,17	17,78	23,36	29,45	38,57	45,05	52,50	53,00	64,04	73,02	95,39	105,66
2495	4	8,24	11,69	14,17	17,78	23,36	29,45	38,57	45,05	52,50	53,00	64,04	73,02	95,39	105,66
2496	4	8,21	11,65	14,00	17,57	23,08	28,19	36,47	42,15	47,96	48,37	57,66	65,33	84,81	93,79
2497	4	8,21	11,65	14,00	17,57	23,08	28,19	36,47	42,15	47,96	48,37	57,66	65,33	84,81	93,79
2498	4	8,21	11,65	14,00	17,57	23,08	28,19	36,47	42,15	47,96	48,37	57,66	65,33	84,81	93,79
2499	4	8,21	11,65	14,00	17,57	23,08	28,19	36,47	42,15	47,96	48,37	57,66	65,33	84,81	93,79
2500	4	8,21	11,65	14,00	17,57	23,08	28,19	36,47	42,15	47,96	48,37	57,66	65,33	84,81	93,79
2501	2	0,19	0,30	0,38	0,49	0,67	0,85	1,09	1,28	1,45	1,49	1,79	2,03	2,56	2,81
2502	2	0,82	1,44	1,82	2,37	3,22	4,16	5,60	6,79	7,81	8,08	9,91	11,40	15,14	16,87
2503	2	0,00	0,00	0,00	0,00	0,00	0,00	0,00	0,00	0,00	0,00	0,00	0,00	0,00	0,00
2504	2	1,00	1,70	2,13	2,78	3,81	4,96	6,62	7,99	9,16	9,47	11,57	13,27	17,52	19,48
2505	2	1,00	1,70	2,13	2,78	3,81	4,96	6,62	7,99	9,16	9,47	11,57	13,27	17,52	19,48
2506	2	1,00	1,70	2,13	2,78	3,81	4,96	6,62	7,99	9,16	9,47	11,57	13,27	17,52	19,48
2507	2	1,00	1,70	2,13	2,78	3,81	4,96	6,62	7,99	9,16	9,47	11,57	13,27	17,52	19,48
2508	2	1,00	1,70	2,13	2,78	3,81	4,96	6,62	7,99	9,16	9,47	11,57	13,27	17,52	19,48
2509	4	9,02	12,81	15,41	19,34	25,40	30,93	39,80	45,79	51,98	52,43	62,36	70,59	91,46	101,05
2510	4	9,02	12,81	15,41	19,34	25,40	30,93	39,80	45,79	51,98	52,43	62,36	70,59	91,46	101,05
2511	4	9,02	12,81	15,41	19,34	25,40	30,93	39,80	45,79	51,98	52,43	62,36	70,59	91,46	101,05
2512	4	9,02	12,81	15,41	19,34	25,40	30,93	39,80	45,79	51,98	52,43	62,36	70,59	91,46	101,05
2513	4	9,02	12,81	15,41	19,34	25,40	30,93	39,80	45,79	51,98	52,43	62,36	70,59	91,46	101,05
2514	4	9,02	12,81	15,41	19,34	25,40	30,93	39,80	45,79	51,98	52,43	62,36	70,59	91,46	101,05
2515	1	0,22	0,39	0,50	0,66	0,92	1,21	1,66	2,04	2,35	2,45	3,04	3,51	4,71	5,27
2516	1	0,22	0,39	0,50	0,66	0,92	1,21	1,66	2,04	2,35	2,45	3,04	3,51	4,71	5,27
2517	1	0,22	0,39	0,50	0,66	0,92	1,21	1,66	2,04	2,35	2,45	3,04	3,51	4,71	5,27
2518	1	0,22	0,39	0,50	0,66	0,92	1,21	1,66	2,04	2,35	2,45	3,04	3,51	4,71	5,27
2519	1	0,22	0,39	0,50	0,66	0,92	1,21	1,66	2,04	2,35	2,45	3,04	3,51	4,71	5,27
2520	1	0,22	0,39	0,50	0,66	0,92	1,21	1,66	2,04	2,35	2,45	3,04	3,51	4,71	5,27
2521	4	9,11	12,95	15,53	19,48	25,59	31,12	39,99	45,98	52,17	52,62	62,56	70,80	91,72	101,32
2522	4	9,11	12,95	15,53	19,48	25,59	31,12	39,99	45,98	52,17	52,62	62,56	70,80	91,72	101,32
2523	4	9,11	12,95	15,53	19,48	25,59	31,12	39,99	45,98	52,16	52,62	62,55	70,80	91,72	101,32
2524	4	9,11	12,94	15,50	19,45	25,54	30,97	39,77	45,66	51,96	52,41	62,28	70,48	91,27	100,82
2525	4	9,11	12,94	15,50	19,45	25,54	30,97	39,77	45,66	51,96	52,41	62,28	70,48	91,27	100,82
2526	4	9,11	12,94	15,50	19,45	25,54	30,97	39,77	45,66	51,96	52,41	62,28	70,48	91,27	100,82
2527	1	0,11	0,18	0,22	0,28	0,38	0,47	0,60	0,71	0,80	0,82	0,97	1,09	1,39	1,52
2528	1	0,33	0,57	0,73	0,96	1,31	1,70	2,30	2,81	3,24	3,36	4,15	4,76	6,35	7,08
2529	1	0,42	0,71	0,91	1,18	1,60	2,07	2,78	3,38	3,87	4,01	4,93	5,66	7,49	8,33
2530	1	0,42	0,71	0,91	1,18	1,60	2,07	2,78	3,38	3,87	4,01	4,93	5,66	7,49	8,33
2531	1	0,42	0,71	0,91	1,18	1,60	2,07	2,78	3,38	3,87	4,01	4,93	5,66	7,49	8,33
2532	1	0,42	0,71	0,91	1,18	1,60	2,07	2,78	3,38	3,87	4,01	4,93	5,66	7,49	8,33
2533	1	0,42	0,71	0,91	1,18	1,60	2,07	2,78	3,38	3,87	4,01	4,93	5,66	7,49	8,33
2534	4	9,39	13,33	15,94	19,92	26,15	31,60	40,46	46,36	52,75	53,20	63,15	71,42	92,43	102,07
2535	4	9,39	13,33	15,94	19,92	26,15	31,60	40,46	46,36	52,75	53,20	63,15	71,42	92,43	102,07
2536	4	9,39	13,33	15,94	19,92	26,15	31,60	40,46	46,36	52,75	53,20	63,15	71,42	92,43	102,07
2537	4	9,39	13,33	15,94	19,92	26,15	31,60	40,46	46,36	52,75	53,20	63,15	71,42	92,43	102,07
2538	4	9,39	13,33	15,94	19,92	26,15	31,60	40,46	46,36	52,75	53,20	63,15	71,42	92,43	102,07
2539	4	9,39	13,33	15,94	19,92	26,15	31,60	40,46	46,36	52,75	53,20	63,15	71,42	92,43	102,07
2540	1	0,04	0,07	0,09	0,12	0,17	0,22	0,31	0,39	0,45	0,47	0,59	0,68	0,93	1,05
2541	1	0,04	0,07	0,09	0,12	0,17	0,22	0,31	0,39	0,45	0,47	0,59	0,68	0,93	1,05

WALD + CORBE
BERATENDE INGENIEURE

Anlage A.4.13: HQ_T-Tabelle, FGM-Variante P9

FGM		Variante P9													
Kn. Nr.	Abm.	HQ_1	HQ_2	HQ_3	HQ_5	HQ_{10}	HQ_{20}	HQ_{50}	HQ_{100}	HQ_{100k}	HQ_{200}	HQ_{500}	$HQ_{1.000}$	$HQ_{5.000}$	$HQ_{10.000}$
[-]		[m³/s]	[m³/s]	[m³/s]	[m³/s]	[m³/s]	[m³/s]	[m³/s]	[m³/s]	[m³/s]	[m³/s]	[m³/s]	[m³/s]	[m³/s]	[m³/s]
2542	1	0,04	0,07	0,09	0,12	0,17	0,22	0,31	0,39	0,45	0,47	0,59	0,68	0,93	1,05
2543	1	0,04	0,07	0,09	0,12	0,17	0,22	0,31	0,39	0,45	0,47	0,59	0,68	0,93	1,05
2544	1	0,04	0,07	0,09	0,12	0,17	0,22	0,31	0,39	0,45	0,47	0,59	0,68	0,93	1,05
2545	1	0,04	0,07	0,09	0,12	0,17	0,22	0,31	0,39	0,45	0,47	0,59	0,68	0,93	1,05
2546	4	9,40	13,35	15,96	19,93	26,16	31,61	40,47	46,37	52,76	53,21	63,16	71,43	92,43	102,08
2547	4	9,40	13,35	15,96	19,93	26,16	31,61	40,47	46,37	52,76	53,21	63,16	71,43	92,43	102,08
2548	4	9,40	13,35	15,96	19,93	26,16	31,61	40,47	46,37	52,76	53,21	63,16	71,43	92,43	102,08
2549	4	9,40	13,35	15,96	19,93	26,16	31,61	40,47	46,37	52,76	53,21	63,16	71,43	92,43	102,08
2550	4	9,40	13,35	15,96	19,93	26,16	31,61	40,47	46,37	52,76	53,21	63,16	71,43	92,43	102,08
2551	4	9,40	13,35	15,96	19,93	26,16	31,61	40,47	46,37	52,76	53,21	63,16	71,43	92,43	102,08
2552	1	0,28	0,48	0,62	0,83	1,15	1,51	2,08	2,56	2,96	3,07	3,82	4,43	5,96	6,65
2553	1	0,00	0,00	0,00	0,00	0,00	0,00	0,00	0,00	0,00	0,00	0,00	0,00	0,00	0,00
2554	1	0,28	0,48	0,62	0,83	1,15	1,51	2,08	2,56	2,96	3,07	3,82	4,43	5,96	6,65
2555	1	0,28	0,48	0,62	0,83	1,15	1,51	2,08	2,56	2,96	3,07	3,82	4,43	5,96	6,65
2556	1	0,28	0,48	0,62	0,83	1,15	1,51	2,08	2,56	2,96	3,07	3,82	4,43	5,96	6,65
2557	1	0,28	0,48	0,62	0,83	1,15	1,51	2,08	2,56	2,96	3,07	3,82	4,43	5,96	6,65
2558	1	0,28	0,48	0,62	0,83	1,15	1,51	2,08	2,56	2,96	3,07	3,82	4,43	5,96	6,65
2559	4	9,53	13,53	16,18	20,08	26,35	31,77	40,62	46,50	52,91	53,36	63,30	71,58	92,60	102,26
2560	4	9,53	13,53	16,18	20,08	26,35	31,77	40,62	46,50	52,91	53,36	63,30	71,58	92,60	102,26
2561	4	9,53	13,53	16,18	20,08	26,35	31,77	40,62	46,50	52,91	53,36	63,30	71,58	92,60	102,26
2562	4	9,53	13,52	16,17	20,06	26,31	31,62	40,37	46,09	52,57	53,03	62,92	71,12	91,96	101,55
2563	4	9,53	13,52	16,17	20,06	26,31	31,62	40,37	46,09	52,57	53,03	62,92	71,12	91,96	101,55
2564	4	9,53	13,52	16,17	20,06	26,31	31,62	40,37	46,09	52,57	53,03	62,92	71,12	91,96	101,55
2565	4	9,53	13,52	16,17	20,06	26,31	31,62	40,37	46,09	52,57	53,03	62,92	71,12	91,96	101,55
2566	1	0,16	0,26	0,33	0,42	0,56	0,70	0,90	1,06	1,20	1,23	1,46	1,64	2,09	2,29
2567	1	0,08	0,14	0,18	0,24	0,32	0,42	0,56	0,69	0,79	0,82	1,01	1,16	1,54	1,71
2568	1	0,24	0,38	0,49	0,63	0,85	1,08	1,40	1,67	1,90	1,95	2,35	2,67	3,45	3,82
2569	1	0,24	0,38	0,49	0,63	0,85	1,08	1,40	1,67	1,90	1,95	2,35	2,67	3,45	3,82
2570	1	0,24	0,38	0,49	0,63	0,85	1,08	1,40	1,67	1,90	1,95	2,35	2,67	3,45	3,82
2571	1	0,24	0,38	0,49	0,63	0,85	1,08	1,40	1,67	1,90	1,95	2,35	2,67	3,45	3,82
2572	1	0,24	0,38	0,49	0,63	0,85	1,08	1,40	1,67	1,90	1,95	2,35	2,67	3,45	3,82
2573	4	9,68	13,73	16,42	20,34	26,67	31,98	40,76	46,46	53,01	53,47	63,40	71,64	92,60	102,24
2574	4	9,68	13,73	16,42	20,34	26,67	31,98	40,76	46,46	53,01	53,47	63,40	71,64	92,60	102,24
2575	4	9,68	13,73	16,42	20,34	26,67	31,98	40,76	46,46	53,01	53,47	63,40	71,64	92,60	102,24
2576	4	9,68	13,73	16,42	20,34	26,67	31,98	40,76	46,46	53,01	53,47	63,40	71,64	92,60	102,24
2577	4	9,68	13,73	16,42	20,34	26,67	31,98	40,76	46,46	53,01	53,47	63,40	71,64	92,60	102,24
2578	4	9,68	13,73	16,42	20,34	26,67	31,98	40,76	46,46	53,01	53,47	63,40	71,64	92,60	102,24
2579	1	0,08	0,14	0,17	0,22	0,29	0,37	0,47	0,55	0,63	0,64	0,76	0,86	1,10	1,20
2580	1	0,08	0,14	0,18	0,23	0,33	0,43	0,59	0,73	0,84	0,88	1,09	1,26	1,70	1,90
2581	1	0,00	0,00	0,00	0,00	0,00	0,00	0,00	0,00	0,00	0,00	0,00	0,00	0,00	0,00
2582	1	0,15	0,26	0,33	0,42	0,58	0,75	1,00	1,21	1,39	1,44	1,76	2,02	2,67	2,96
2583	1	0,15	0,26	0,33	0,42	0,58	0,75	1,00	1,21	1,39	1,44	1,76	2,02	2,67	2,96
2584	1	0,15	0,26	0,33	0,42	0,58	0,75	1,00	1,21	1,39	1,44	1,76	2,02	2,67	2,96
2585	1	0,15	0,26	0,33	0,42	0,58	0,75	1,00	1,21	1,39	1,44	1,76	2,02	2,67	2,96
2586	1	0,15	0,26	0,33	0,42	0,58	0,75	1,00	1,21	1,39	1,44	1,76	2,02	2,67	2,96
2587	4	9,76	13,84	16,54	20,47	26,82	32,12	40,90	46,59	53,16	53,62	63,56	71,81	92,79	102,45
2588	4	9,76	13,84	16,54	20,47	26,82	32,12	40,90	46,59	53,16	53,62	63,56	71,81	92,79	102,45
2589	4	9,76	13,84	16,54	20,47	26,82	32,12	40,90	46,59	53,16	53,62	63,56	71,81	92,79	102,45
2590	4	9,76	13,84	16,54	20,47	26,82	32,12	40,90	46,59	53,16	53,62	63,56	71,81	92,79	102,45
2591	4	9,76	13,84	16,54	20,47	26,82	32,12	40,90	46,59	53,16	53,62	63,56	71,81	92,79	102,45
2592	4	9,76	13,84	16,54	20,47	26,82	32,12	40,90	46,59	53,16	53,62	63,56	71,81	92,79	102,45
2593	1	0,06	0,10	0,12	0,16	0,22	0,29	0,41	0,50	0,59	0,61	0,76	0,89	1,21	1,36
2594	1	0,00	0,00	0,00	0,00	0,00	0,00	0,00	0,00	0,00	0,00	0,00	0,00	0,00	0,00
2595	1	0,06	0,10	0,12	0,16	0,22	0,29	0,41	0,50	0,59	0,61	0,76	0,89	1,21	1,36
2596	1	0,06	0,10	0,12	0,16	0,22	0,29	0,41	0,50	0,59	0,61	0,76	0,89	1,21	1,36
2597	1	0,06	0,10	0,12	0,16	0,22	0,29	0,41	0,50	0,59	0,61	0,76	0,89	1,21	1,36
2598	1	0,06	0,10	0,12	0,16	0,22	0,29	0,41	0,50	0,59	0,61	0,76	0,89	1,21	1,36
2599	1	0,06	0,10	0,12	0,16	0,22	0,29	0,41	0,50	0,59	0,61	0,76	0,89	1,21	1,36
2600	4	9,78	13,87	16,57	20,48	26,84	32,13	40,90	46,59	53,17	53,63	63,57	71,82	92,80	102,46
2601	4	9,78	13,87	16,57	20,48	26,84	32,13	40,90	46,59	53,17	53,63	63,57	71,82	92,80	102,46
2602	4	9,78	13,87	16,57	20,48	26,84	32,13	40,90	46,59	53,17	53,63	63,57	71,82	92,80	102,46
2603	4	9,78	13,87	16,57	20,48	26,84	32,13	40,90	46,59	53,17	53,63	63,57	71,82	92,80	102,46

WALD + CORBE
BERATENDE INGENIEURE

Anlage A.4.13: HQ_T-Tabelle, FGM-Variante P9

FGM		Variante P9													
Kn. Nr.	Abm.	HQ_1	HQ_2	HQ_3	HQ_5	HQ_{10}	HQ_{20}	HQ_{50}	HQ_{100}	HQ_{100k}	HQ_{200}	HQ_{500}	$HQ_{1.000}$	$HQ_{5.000}$	$HQ_{10.000}$
[-]		[m³/s]	[m³/s]	[m³/s]	[m³/s]	[m³/s]	[m³/s]	[m³/s]	[m³/s]	[m³/s]	[m³/s]	[m³/s]	[m³/s]	[m³/s]	[m³/s]
2604	4	9,78	13,87	16,57	20,48	26,84	32,13	40,90	46,59	53,17	53,63	63,57	71,82	92,80	102,46
2605	4	9,78	13,87	16,57	20,48	26,84	32,13	40,90	46,59	53,17	53,63	63,57	71,82	92,80	102,46
2606	4	9,78	13,87	16,57	20,48	26,84	32,13	40,90	46,59	53,17	53,63	63,57	71,82	92,80	102,46
2607	2	0,00	0,00	0,00	0,00	0,00	0,00	0,00	0,00	0,00	0,00	0,00	0,00	0,00	0,00
2608	2	0,00	0,00	0,00	0,00	0,00	0,00	0,00	0,00	0,00	0,00	0,00	0,00	0,00	0,00
2609	2	0,00	0,00	0,00	0,00	0,00	0,00	0,00	0,00	0,00	0,00	0,00	0,00	0,00	0,00
2610	2	0,00	0,00	0,00	0,00	0,00	0,00	0,00	0,00	0,00	0,00	0,00	0,00	0,00	0,00
2611	2	0,00	0,00	0,00	0,00	0,00	0,00	0,00	0,00	0,00	0,00	0,00	0,00	0,00	0,00
2612	2	0,48	0,64	0,73	0,77	0,80	0,92	1,01	1,08	1,15	1,18	1,45	1,56	1,83	1,95
2613	2	0,48	0,64	0,73	0,77	0,80	0,92	1,01	1,08	1,15	1,18	1,45	1,56	1,83	1,95
2614	2	0,48	0,64	0,73	0,77	0,80	0,92	1,01	1,08	1,15	1,18	1,45	1,56	1,83	1,95
2615	2	0,47	0,62	0,71	0,76	0,80	0,91	1,00	1,07	1,15	1,18	1,44	1,56	1,83	1,95
2616	2	0,47	0,62	0,71	0,76	0,80	0,91	1,00	1,07	1,15	1,18	1,44	1,56	1,83	1,95
2617	2	0,47	0,62	0,71	0,76	0,80	0,91	1,00	1,07	1,15	1,18	1,44	1,56	1,83	1,95
2618	2	0,47	0,62	0,71	0,76	0,80	0,91	1,00	1,07	1,15	1,18	1,44	1,56	1,83	1,95
2619	2	0,47	0,62	0,71	0,76	0,80	0,91	1,00	1,07	1,15	1,18	1,44	1,56	1,83	1,95
2620	2	0,47	0,62	0,71	0,76	0,80	0,91	1,00	1,07	1,15	1,18	1,44	1,56	1,83	1,95
2621	2	0,47	0,62	0,71	0,76	0,80	0,91	1,00	1,07	1,15	1,18	1,44	1,56	1,83	1,95
2622	2	0,47	0,62	0,71	0,76	0,80	0,91	1,00	1,07	1,15	1,18	1,44	1,56	1,83	1,95
2623	2	0,47	0,62	0,71	0,76	0,80	0,91	1,00	1,07	1,15	1,18	1,44	1,56	1,83	1,95
2624	2	0,47	0,62	0,71	0,76	0,80	0,91	1,00	1,07	1,15	1,18	1,44	1,56	1,83	1,95
2625	2	0,47	0,62	0,71	0,76	0,80	0,91	1,00	1,07	1,15	1,18	1,44	1,56	1,83	1,95
2626	2	0,47	0,62	0,71	0,76	0,80	0,91	1,00	1,07	1,15	1,18	1,44	1,56	1,83	1,95
2627	2	0,47	0,62	0,71	0,76	0,80	0,91	1,00	1,07	1,15	1,18	1,44	1,56	1,83	1,95
2628	2	0,03	0,05	0,06	0,07	0,10	0,12	0,16	0,19	0,21	0,22	0,26	0,30	0,38	0,42
2629	2	0,08	0,13	0,17	0,23	0,32	0,43	0,59	0,72	0,83	0,87	1,08	1,25	1,69	1,89
2630	2	0,10	0,18	0,23	0,30	0,42	0,54	0,74	0,90	1,03	1,08	1,33	1,53	2,06	2,29
2631	2	0,10	0,18	0,23	0,30	0,42	0,54	0,74	0,90	1,03	1,08	1,33	1,53	2,06	2,29
2632	2	0,10	0,18	0,23	0,30	0,42	0,54	0,74	0,90	1,03	1,08	1,33	1,53	2,06	2,29
2633	2	1,09	1,43	1,64	1,81	2,00	2,27	2,47	2,65	2,87	2,95	3,31	3,57	4,21	4,47
2634	2	1,09	1,43	1,64	1,81	2,00	2,27	2,47	2,65	2,87	2,95	3,31	3,57	4,21	4,47
2635	2	1,09	1,43	1,64	1,81	2,00	2,27	2,47	2,65	2,87	2,95	3,31	3,57	4,21	4,47
2636	2	1,09	1,43	1,64	1,81	2,00	2,27	2,47	2,65	2,87	2,95	3,31	3,57	4,21	4,47
2637	2	1,09	1,43	1,64	1,81	2,00	2,27	2,47	2,65	2,87	2,95	3,31	3,57	4,21	4,47
2638	2	1,09	1,43	1,64	1,81	2,00	2,27	2,47	2,65	2,87	2,95	3,31	3,57	4,21	4,47
2639	2	1,09	1,43	1,64	1,81	2,00	2,27	2,47	2,65	2,87	2,95	3,31	3,57	4,21	4,47
2640	2	1,09	1,43	1,64	1,81	2,00	2,27	2,47	2,65	2,87	2,95	3,31	3,57	4,21	4,47
2641	2	1,09	1,43	1,64	1,81	2,00	2,27	2,47	2,65	2,87	2,95	3,31	3,57	4,21	4,47
2642	2	1,09	1,43	1,64	1,81	2,00	2,27	2,47	2,65	2,87	2,95	3,31	3,57	4,21	4,47
2643	2	1,09	1,43	1,64	1,81	2,00	2,27	2,47	2,65	2,87	2,95	3,31	3,57	4,21	4,47
2644	2	1,09	1,43	1,64	1,81	2,00	2,27	2,47	2,65	2,87	2,95	3,31	3,57	4,21	4,47
2645	2	1,09	1,43	1,64	1,81	2,00	2,27	2,47	2,65	2,87	2,95	3,31	3,57	4,21	4,47
2646	2	1,09	1,43	1,64	1,81	2,00	2,27	2,47	2,65	2,87	2,95	3,31	3,57	4,21	4,47
2647	2	1,09	1,43	1,64	1,81	2,00	2,27	2,47	2,65	2,87	2,95	3,31	3,57	4,21	4,47
2648	2	1,09	1,43	1,64	1,81	2,00	2,27	2,47	2,65	2,87	2,95	3,31	3,57	4,21	4,47
2649	2	1,09	1,43	1,64	1,81	2,00	2,27	2,47	2,65	2,87	2,95	3,31	3,57	4,21	4,47
2650	2	1,09	1,43	1,64	1,81	2,00	2,27	2,47	2,65	2,87	2,95	3,31	3,57	4,21	4,47
2651	2	1,09	1,43	1,64	1,81	2,00	2,27	2,47	2,65	2,87	2,95	3,31	3,57	4,21	4,47
2652	2	1,09	1,43	1,64	1,81	2,00	2,27	2,47	2,65	2,87	2,95	3,31	3,57	4,21	4,47
2653	2	1,09	1,43	1,64	1,81	2,00	2,27	2,47	2,65	2,87	2,95	3,31	3,57	4,21	4,47
2654	4	19,27	27,01	32,23	40,21	52,20	63,04	79,77	91,76	105,12	105,94	126,31	142,79	184,59	203,93
2655	4	19,27	27,01	32,23	40,21	52,20	63,04	79,77	91,76	105,12	105,94	126,31	142,79	184,59	203,93
2656	4	19,27	27,01	32,23	40,21	52,20	63,04	79,77	91,76	105,12	105,94	126,31	142,79	184,59	203,93
2657	4	19,27	27,01	32,23	40,21	52,20	63,04	79,77	91,76	105,12	105,94	126,31	142,79	184,59	203,93
2658	4	19,27	27,01	32,23	40,21	52,20	63,04	79,77	91,76	105,12	105,94	126,31	142,79	184,59	203,93
2659	4	19,27	27,01	32,23	40,21	52,20	63,04	79,77	91,76	105,12	105,94	126,31	142,79	184,59	203,93
2660	4	9,78	13,87	16,57	20,48	26,84	32,13	40,90	46,59	53,17	53,63	63,57	71,82	92,80	102,46
2661	4	9,78	13,87	16,57	20,48	26,84	32,13	40,90	46,59	53,16	53,62	63,57	71,82	92,80	102,45
2662	4	9,83	13,94	16,66	20,54	26,91	32,19	40,96	46,64	53,22	53,68	63,62	71,87	92,86	102,52
2663	4	9,83	13,94	16,66	20,54	26,91	32,19	40,96	46,64	53,22	53,68	63,62	71,87	92,86	102,52
2664	4	9,83	13,94	16,66	20,54	26,91	32,19	40,96	46,64	53,22	53,68	63,62	71,87	92,86	102,52
2665	1	0,10	0,17	0,21	0,28	0,39	0,51	0,71	0,88	1,03	1,07	1,34	1,57	2,13	2,40

WALD + CORBE
BERATENDE INGENIEURE

Anlage A.4.13: HQ_T-Tabelle, FGM-Variante P9

FGM		Variante P9													
Kn. Nr.	Abm.	HQ_1	HQ_2	HQ_3	HQ_5	HQ_{10}	HQ_{20}	HQ_{50}	HQ_{100}	HQ_{100k}	HQ_{200}	HQ_{500}	$HQ_{1.000}$	$HQ_{5.000}$	$HQ_{10.000}$
[-]		[m³/s]	[m³/s]	[m³/s]	[m³/s]	[m³/s]	[m³/s]	[m³/s]	[m³/s]	[m³/s]	[m³/s]	[m³/s]	[m³/s]	[m³/s]	[m³/s]
2666	1	0,00	0,00	0,00	0,00	0,00	0,00	0,00	0,00	0,00	0,00	0,00	0,00	0,00	0,00
2667	1	0,10	0,17	0,21	0,28	0,39	0,51	0,71	0,88	1,03	1,07	1,34	1,57	2,13	2,40
2668	1	0,10	0,17	0,21	0,28	0,39	0,51	0,71	0,88	1,03	1,07	1,34	1,57	2,13	2,40
2669	1	0,02	0,03	0,03	0,04	0,06	0,08	0,12	0,14	0,17	0,18	0,22	0,26	0,35	0,40
2670	1	0,02	0,03	0,03	0,04	0,06	0,08	0,12	0,14	0,17	0,18	0,22	0,26	0,35	0,40
2671	1	0,02	0,03	0,03	0,04	0,06	0,08	0,12	0,14	0,17	0,18	0,22	0,26	0,35	0,40
2672	4	9,87	13,98	16,71	20,56	26,94	32,21	40,97	46,65	53,23	53,69	63,63	71,88	92,87	102,53
2673	4	9,87	13,98	16,71	20,56	26,94	32,21	40,97	46,65	53,23	53,69	63,63	71,88	92,87	102,53
2674	4	9,87	13,98	16,71	20,56	26,94	32,21	40,97	46,65	53,23	53,69	63,63	71,88	92,87	102,53
2675	4	9,87	13,98	16,71	20,56	26,94	32,21	40,97	46,65	53,23	53,69	63,63	71,88	92,87	102,53
2676	4	9,87	13,98	16,71	20,56	26,94	32,21	40,97	46,65	53,23	53,69	63,63	71,88	92,87	102,53
2677	4	9,87	13,98	16,71	20,56	26,94	32,21	40,97	46,65	53,23	53,69	63,63	71,88	92,87	102,53
2678	1	0,09	0,15	0,20	0,26	0,37	0,50	0,69	0,86	1,01	1,05	1,27	1,49	2,04	2,30
2679	1	0,00	0,00	0,00	0,00	0,00	0,00	0,00	0,00	0,00	0,00	0,00	0,00	0,00	0,00
2680	1	0,09	0,15	0,20	0,26	0,37	0,50	0,69	0,86	1,01	1,05	1,27	1,49	2,04	2,30
2681	1	0,09	0,15	0,20	0,26	0,37	0,50	0,69	0,86	1,01	1,05	1,27	1,49	2,04	2,30
2682	1	0,09	0,15	0,20	0,26	0,37	0,50	0,69	0,86	1,01	1,05	1,27	1,49	2,04	2,30
2683	1	0,11	0,18	0,23	0,31	0,43	0,58	0,81	1,01	1,17	1,23	1,49	1,74	2,39	2,70
2684	1	0,11	0,18	0,23	0,31	0,43	0,58	0,81	1,01	1,17	1,23	1,49	1,74	2,39	2,70
2685	4	9,89	14,02	16,75	20,57	26,95	32,22	40,98	46,65	53,23	53,69	63,63	71,89	92,87	102,53
2686	4	9,89	14,02	16,75	20,57	26,95	32,22	40,98	46,65	53,23	53,69	63,63	71,89	92,87	102,53
2687	4	9,89	14,02	16,75	20,57	26,95	32,22	40,98	46,65	53,23	53,69	63,63	71,89	92,87	102,53
2688	4	9,89	14,02	16,75	20,57	26,95	32,22	40,98	46,65	53,23	53,69	63,63	71,89	92,87	102,53
2689	4	9,89	14,02	16,75	20,57	26,95	32,22	40,98	46,65	53,23	53,69	63,63	71,89	92,87	102,53
2690	4	9,89	14,02	16,75	20,57	26,95	32,22	40,98	46,65	53,23	53,69	63,63	71,89	92,87	102,53
2691	1	0,18	0,23	0,25	0,25	0,25	0,25	0,25	0,25	0,25	0,25	0,25	0,25	0,25	0,25
2692	1	0,18	0,23	0,25	0,25	0,25	0,25	0,25	0,25	0,25	0,25	0,25	0,25	0,25	0,25
2693	1	0,18	0,23	0,25	0,25	0,25	0,25	0,25	0,25	0,25	0,25	0,25	0,25	0,25	0,25
2694	1	0,18	0,23	0,25	0,25	0,25	0,25	0,25	0,25	0,25	0,25	0,25	0,25	0,25	0,25
2695	1	0,18	0,23	0,25	0,25	0,25	0,25	0,25	0,25	0,25	0,25	0,25	0,25	0,25	0,25
2696	1	0,18	0,23	0,25	0,25	0,25	0,25	0,25	0,25	0,25	0,25	0,25	0,25	0,25	0,25
2697	4	9,90	14,02	16,75	20,57	26,95	32,22	40,98	46,65	53,23	53,69	63,64	71,89	92,88	102,53
2698	4	9,90	14,02	16,75	20,57	26,95	32,22	40,98	46,65	53,23	53,69	63,64	71,89	92,88	102,53
2699	4	9,90	14,02	16,75	20,57	26,95	32,22	40,98	46,65	53,23	53,69	63,64	71,89	92,88	102,53
2700	4	9,88	13,99	16,73	20,50	26,86	32,19	40,93	46,62	52,25	52,62	61,58	69,27	89,02	98,17
2701	4	9,88	13,99	16,73	20,50	26,86	32,19	40,93	46,62	52,25	52,62	61,58	69,27	89,02	98,17
2702	4	9,88	13,99	16,73	20,50	26,86	32,19	40,93	46,62	52,25	52,62	61,58	69,27	89,02	98,17
2703	1	0,01	0,02	0,03	0,04	0,05	0,06	0,09	0,10	0,11	0,11	0,14	0,16	0,21	0,23
2704	1	0,06	0,10	0,13	0,17	0,24	0,32	0,45	0,56	0,65	0,68	0,85	1,00	1,37	1,55
2705	1	0,00	0,00	0,00	0,00	0,00	0,00	0,00	0,00	0,00	0,00	0,00	0,00	0,00	0,00
2706	1	0,07	0,12	0,15	0,21	0,29	0,38	0,53	0,65	0,75	0,79	0,99	1,15	1,58	1,77
2707	1	0,07	0,12	0,15	0,21	0,29	0,38	0,53	0,65	0,75	0,79	0,99	1,15	1,58	1,77
2708	1	0,07	0,12	0,15	0,21	0,29	0,38	0,53	0,65	0,75	0,79	0,99	1,15	1,58	1,77
2709	1	0,07	0,12	0,15	0,21	0,29	0,38	0,53	0,65	0,75	0,79	0,99	1,15	1,58	1,77
2710	1	0,07	0,12	0,15	0,21	0,29	0,38	0,53	0,65	0,75	0,79	0,99	1,15	1,58	1,77
2711	4	9,89	14,01	16,75	20,50	26,87	32,20	40,93	46,63	52,26	52,63	61,58	69,27	89,03	98,17
2712	4	9,89	14,01	16,75	20,50	26,87	32,20	40,93	46,63	52,26	52,63	61,58	69,27	89,03	98,17
2713	4	9,89	14,01	16,75	20,50	26,87	32,20	40,93	46,63	52,26	52,63	61,58	69,27	89,03	98,17
2714	4	9,89	14,01	16,75	20,50	26,87	32,20	40,93	46,63	52,26	52,63	61,58	69,27	89,03	98,17
2715	4	9,89	14,01	16,75	20,50	26,87	32,20	40,93	46,63	52,26	52,63	61,58	69,27	89,03	98,17
2716	4	9,89	14,01	16,75	20,50	26,87	32,20	40,93	46,63	52,26	52,63	61,58	69,27	89,03	98,17
2717	5	26,52	37,20	44,25	54,01	69,30	85,89	106,61	124,90	143,80	141,25	165,34	185,17	236,78	261,15
2718	5	26,52	37,20	44,25	54,01	69,30	85,89	106,61	124,90	143,80	141,25	165,34	185,17	236,78	261,15
2719	5	26,52	37,20	44,25	54,01	69,30	85,89	106,61	124,90	143,80	141,25	165,34	185,17	236,78	261,15
2720	5	26,52	37,20	44,25	54,01	69,30	85,89	106,61	124,90	143,80	141,25	165,34	185,17	236,78	261,15
2721	5	26,52	37,20	44,25	54,01	69,30	85,89	106,61	124,90	143,80	141,25	165,34	185,17	236,78	261,15
2722	5	26,52	37,20	44,25	54,01	69,30	85,89	106,61	124,90	143,80	141,25	165,34	185,17	236,78	261,15
2723	1	0,95	1,25	1,33	1,33	1,33	1,33	1,33	1,33	1,33	1,33	1,33	1,33	1,33	1,33
2724	1	0,95	1,25	1,33	1,33	1,33	1,33	1,33	1,33	1,33	1,33	1,33	1,33	1,33	1,33
2725	1	0,95	1,25	1,33	1,33	1,33	1,33	1,33	1,33	1,33	1,33	1,33	1,33	1,33	1,33
2726	1	0,95	1,25	1,33	1,33	1,33	1,33	1,33	1,33	1,33	1,33	1,33	1,33	1,33	1,33
2727	1	0,95	1,25	1,33	1,33	1,33	1,33	1,33	1,33	1,33	1,33	1,33	1,33	1,33	1,33

WALD + CORBE
BERATENDE INGENIEURE

Anlage A.4.13: HQ_T-Tabelle, FGM-Variante P9

FGM		Variante P9													
Kn. Nr.	Abm.	HQ_1	HQ_2	HQ_3	HQ_5	HQ_{10}	HQ_{20}	HQ_{50}	HQ_{100}	HQ_{100k}	HQ_{200}	HQ_{500}	$HQ_{1.000}$	$HQ_{5.000}$	$HQ_{10.000}$
[-]		[m³/s]	[m³/s]	[m³/s]	[m³/s]	[m³/s]	[m³/s]	[m³/s]	[m³/s]	[m³/s]	[m³/s]	[m³/s]	[m³/s]	[m³/s]	[m³/s]
2728	1	0,95	1,25	1,33	1,33	1,33	1,33	1,33	1,33	1,33	1,33	1,33	1,33	1,33	1,33
2729	5	26,56	37,25	44,30	54,06	69,30	85,90	106,61	124,90	143,80	141,25	165,34	185,17	236,78	261,15
2730	5	26,56	37,25	44,30	54,06	69,30	85,90	106,61	124,90	143,80	141,25	165,34	185,17	236,78	261,15
2731	5	26,56	37,25	44,30	54,06	69,30	85,90	106,61	124,90	143,80	141,25	165,34	185,17	236,78	261,15
2732	5	26,56	37,25	44,30	54,06	69,30	85,90	106,61	124,90	143,80	141,25	165,34	185,17	236,78	261,15
2733	5	26,56	37,25	44,30	54,06	69,30	85,90	106,61	124,90	143,80	141,25	165,34	185,17	236,78	261,15
2734	5	26,56	37,25	44,30	54,06	69,30	85,90	106,61	124,90	143,80	141,25	165,34	185,17	236,78	261,15
2735	1	1,71	2,24	2,39	2,39	2,39	2,39	2,39	2,39	2,39	2,39	2,39	2,39	2,39	2,39
2736	1	1,71	2,24	2,39	2,39	2,39	2,39	2,39	2,39	2,39	2,39	2,39	2,39	2,39	2,39
2737	1	1,71	2,24	2,39	2,39	2,39	2,39	2,39	2,39	2,39	2,39	2,39	2,39	2,39	2,39
2738	1	1,71	2,24	2,39	2,39	2,39	2,39	2,39	2,39	2,39	2,39	2,39	2,39	2,39	2,39
2739	1	1,71	2,24	2,39	2,39	2,39	2,39	2,39	2,39	2,39	2,39	2,39	2,39	2,39	2,39
2740	1	1,71	2,24	2,39	2,39	2,39	2,39	2,39	2,39	2,39	2,39	2,39	2,39	2,39	2,39
2741	5	26,63	37,31	44,36	54,12	69,30	85,90	106,62	124,90	143,80	141,25	165,35	185,17	236,78	261,15
2742	5	26,63	37,31	44,36	54,12	69,30	85,90	106,62	124,90	143,80	141,25	165,35	185,17	236,78	261,15
2743	5	26,62	37,30	44,35	54,11	69,30	85,89	106,62	124,89	143,80	141,25	165,34	185,17	236,77	261,15
2744	5	26,62	37,30	44,35	54,11	69,30	85,89	106,62	124,89	143,80	141,25	165,34	185,17	236,77	261,15
2745	5	26,62	37,30	44,35	54,11	69,30	85,89	106,62	124,89	143,80	141,25	165,34	185,17	236,77	261,15
2746	5	26,62	37,30	44,35	54,11	69,30	85,89	106,62	124,89	143,80	141,25	165,34	185,17	236,77	261,15
2747	1	1,13	1,48	1,57	1,57	1,57	1,57	1,57	1,57	1,57	1,57	1,57	1,57	1,57	1,57
2748	1	1,13	1,48	1,57	1,57	1,57	1,57	1,57	1,57	1,57	1,57	1,57	1,57	1,57	1,57
2749	1	1,13	1,48	1,57	1,57	1,57	1,57	1,57	1,57	1,57	1,57	1,57	1,57	1,57	1,57
2750	1	1,13	1,48	1,57	1,57	1,57	1,57	1,57	1,57	1,57	1,57	1,57	1,57	1,57	1,57
2751	1	1,13	1,48	1,57	1,57	1,57	1,57	1,57	1,57	1,57	1,57	1,57	1,57	1,57	1,57
2752	1	1,13	1,48	1,57	1,57	1,57	1,57	1,57	1,57	1,57	1,57	1,57	1,57	1,57	1,57
2753	5	26,67	37,36	44,41	54,18	69,30	85,90	106,62	124,89	143,80	141,25	165,34	185,17	236,77	261,15
2754	5	26,67	37,36	44,41	54,18	69,30	85,90	106,62	124,89	143,80	141,25	165,34	185,17	236,77	261,15
2755	5	26,67	37,36	44,41	54,18	69,30	85,90	106,62	124,89	143,80	141,25	165,34	185,17	236,77	261,15
2756	5	26,67	37,36	44,41	54,18	69,30	85,90	106,62	124,89	143,80	141,25	165,34	185,17	236,77	261,15
2757	5	26,67	37,36	44,41	54,18	69,30	85,90	106,62	124,89	143,80	141,25	165,34	185,17	236,77	261,15
2758	5	26,67	37,36	44,41	54,18	69,30	85,90	106,62	124,89	143,80	141,25	165,34	185,17	236,77	261,15
2759	1	0,09	0,15	0,18	0,23	0,31	0,39	0,52	0,61	0,70	0,72	0,87	0,98	1,27	1,40
2760	1	0,01	0,01	0,02	0,03	0,04	0,05	0,06	0,08	0,09	0,09	0,12	0,14	0,19	0,21
2761	1	0,10	0,16	0,20	0,26	0,35	0,44	0,58	0,69	0,78	0,81	0,98	1,12	1,45	1,60
2762	1	0,10	0,16	0,20	0,26	0,35	0,44	0,58	0,69	0,78	0,81	0,98	1,12	1,45	1,60
2763	1	0,10	0,16	0,20	0,26	0,35	0,44	0,58	0,69	0,78	0,81	0,98	1,12	1,45	1,60
2764	1	0,10	0,16	0,20	0,26	0,35	0,44	0,58	0,69	0,78	0,81	0,98	1,12	1,45	1,60
2765	1	0,10	0,16	0,20	0,26	0,35	0,44	0,58	0,69	0,78	0,81	0,98	1,12	1,45	1,60
2766	1	0,20	0,32	0,41	0,52	0,70	0,88	1,12	1,33	1,50	1,54	1,83	2,06	2,63	2,88
2767	1	0,20	0,32	0,41	0,52	0,70	0,88	1,12	1,33	1,50	1,54	1,83	2,06	2,63	2,88
2768	1	0,20	0,32	0,41	0,52	0,70	0,88	1,12	1,33	1,50	1,54	1,83	2,06	2,63	2,88
2769	1	0,20	0,32	0,41	0,52	0,70	0,88	1,12	1,33	1,50	1,54	1,83	2,06	2,63	2,88
2770	1	0,20	0,32	0,41	0,52	0,70	0,88	1,12	1,33	1,50	1,54	1,83	2,06	2,63	2,88
2771	1	0,20	0,32	0,41	0,52	0,70	0,88	1,12	1,33	1,50	1,54	1,83	2,06	2,63	2,88
2772	1	0,29	0,47	0,59	0,75	1,01	1,27	1,62	1,92	2,17	2,23	2,67	3,01	3,84	4,22
2773	1	0,29	0,47	0,59	0,75	1,01	1,27	1,62	1,92	2,17	2,23	2,67	3,01	3,84	4,22
2774	1	0,29	0,47	0,59	0,75	1,01	1,27	1,62	1,92	2,17	2,23	2,67	3,01	3,84	4,22
2775	1	0,29	0,47	0,59	0,75	1,01	1,27	1,62	1,92	2,17	2,23	2,67	3,01	3,84	4,22
2776	1	0,29	0,47	0,59	0,75	1,01	1,27	1,62	1,92	2,17	2,23	2,67	3,01	3,84	4,22
2777	5	26,81	37,56	44,64	54,45	69,56	86,22	106,96	125,26	144,17	141,62	165,75	185,60	237,28	261,69
2778	5	26,81	37,56	44,64	54,45	69,56	86,22	106,96	125,26	144,17	141,62	165,75	185,60	237,28	261,69
2779	5	26,81	37,56	44,64	54,45	69,56	86,22	106,96	125,26	144,17	141,62	165,75	185,60	237,28	261,69
2780	5	26,81	37,56	44,64	54,45	69,56	86,22	106,96	125,26	144,17	141,62	165,75	185,60	237,28	261,69
2781	5	26,81	37,56	44,64	54,45	69,56	86,22	106,96	125,26	144,17	141,62	165,75	185,60	237,28	261,69
2782	5	26,81	37,56	44,64	54,45	69,56	86,22	106,96	125,26	144,17	141,62	165,75	185,60	237,28	261,69
2783	1	0,18	0,24	0,25	0,25	0,25	0,25	0,25	0,25	0,25	0,25	0,25	0,25	0,25	0,25
2784	1	0,18	0,24	0,25	0,25	0,25	0,25	0,25	0,25	0,25	0,25	0,25	0,25	0,25	0,25
2785	1	0,18	0,24	0,25	0,25	0,25	0,25	0,25	0,25	0,25	0,25	0,25	0,25	0,25	0,25
2786	1	0,18	0,24	0,25	0,25	0,25	0,25	0,25	0,25	0,25	0,25	0,25	0,25	0,25	0,25
2787	1	0,18	0,24	0,25	0,25	0,25	0,25	0,25	0,25	0,25	0,25	0,25	0,25	0,25	0,25
2788	1	0,18	0,24	0,25	0,25	0,25	0,25	0,25	0,25	0,25	0,25	0,25	0,25	0,25	0,25
2789	5	26,81	37,56	44,64	54,45	69,56	86,22	106,96	125,26	144,17	141,62	165,75	185,60	237,28	261,69

WALD + CORBE
BERATENDE INGENIEURE

Anlage A.4.13: HQ_T-Tabelle, FGM-Variante P9

FGM		Variante P9													
Kn. Nr.	Abm.	HQ_1	HQ_2	HQ_3	HQ_5	HQ_{10}	HQ_{20}	HQ_{50}	HQ_{100}	HQ_{100k}	HQ_{200}	HQ_{500}	$HQ_{1.000}$	$HQ_{5.000}$	$HQ_{10.000}$
[-]		[m³/s]	[m³/s]	[m³/s]	[m³/s]	[m³/s]	[m³/s]	[m³/s]	[m³/s]	[m³/s]	[m³/s]	[m³/s]	[m³/s]	[m³/s]	[m³/s]
2790	5	26,81	37,56	44,64	54,45	69,56	86,22	106,96	125,26	144,17	141,62	165,75	185,60	237,28	261,69
2791	5	26,81	37,56	44,64	54,45	69,56	86,22	106,96	125,26	144,17	141,62	165,75	185,60	237,28	261,69
2792	5	26,68	37,38	44,44	54,21	69,21	85,43	106,11	124,46	141,33	138,99	161,83	180,76	230,33	253,78
2793	5	26,68	37,38	44,44	54,21	69,21	85,43	106,11	124,46	141,33	138,99	161,83	180,76	230,33	253,78
2794	5	26,68	37,38	44,44	54,21	69,21	85,43	106,11	124,46	141,33	138,99	161,83	180,76	230,33	253,78
2795	1	0,00	0,00	0,00	0,00	0,00	0,00	0,00	0,00	0,00	0,00	0,00	0,00	0,00	0,00
2796	1	0,00	0,00	0,00	0,00	0,00	0,00	0,00	0,00	0,00	0,00	0,00	0,00	0,00	0,00
2797	1	0,00	0,00	0,00	0,00	0,00	0,00	0,00	0,00	0,00	0,00	0,00	0,00	0,00	0,00
2798	1	0,00	0,00	0,00	0,00	0,00	0,00	0,00	0,00	0,00	0,00	0,00	0,00	0,00	0,00
2799	1	0,00	0,00	0,00	0,00	0,00	0,00	0,00	0,00	0,00	0,00	0,00	0,00	0,00	0,00
2800	1	0,00	0,00	0,00	0,00	0,00	0,00	0,00	0,00	0,00	0,00	0,00	0,00	0,00	0,00
2801	5	26,68	37,38	44,44	54,22	69,21	85,43	106,11	124,46	141,34	138,99	161,83	180,76	230,34	253,78
2802	5	26,68	37,38	44,44	54,22	69,21	85,43	106,11	124,46	141,34	138,99	161,83	180,76	230,34	253,78
2803	5	26,67	37,37	44,43	54,21	69,20	85,41	106,10	124,44	141,32	138,98	161,81	180,74	230,31	253,75
2804	5	26,67	37,37	44,43	54,21	69,20	85,41	106,10	124,44	141,32	138,98	161,81	180,74	230,31	253,75
2805	5	26,67	37,37	44,43	54,21	69,20	85,41	106,10	124,44	141,32	138,98	161,81	180,74	230,31	253,75
2806	5	26,67	37,37	44,43	54,21	69,20	85,41	106,10	124,44	141,32	138,98	161,81	180,74	230,31	253,75
2807	1	0,20	0,31	0,40	0,51	0,69	0,85	1,09	1,28	1,45	1,48	1,76	1,98	2,51	2,75
2808	1	0,00	0,00	0,00	0,00	0,00	0,00	0,00	0,00	0,00	0,00	0,00	0,00	0,00	0,00
2809	1	0,20	0,32	0,40	0,51	0,69	0,86	1,09	1,29	1,45	1,48	1,76	1,98	2,51	2,75
2810	1	0,20	0,32	0,40	0,51	0,69	0,86	1,09	1,29	1,45	1,48	1,76	1,98	2,51	2,75
2811	1	0,20	0,32	0,40	0,51	0,69	0,86	1,09	1,29	1,45	1,48	1,76	1,98	2,51	2,75
2812	1	0,20	0,32	0,40	0,51	0,69	0,86	1,09	1,29	1,45	1,48	1,76	1,98	2,51	2,75
2813	1	0,20	0,32	0,40	0,51	0,69	0,86	1,09	1,29	1,45	1,48	1,76	1,98	2,51	2,75
2814	5	26,81	37,57	44,66	54,48	69,53	85,80	106,57	124,98	141,87	139,52	162,42	181,40	231,10	254,61
2815	5	26,81	37,57	44,66	54,48	69,53	85,80	106,57	124,98	141,87	139,52	162,42	181,40	231,10	254,61
2816	5	26,81	37,57	44,66	54,48	69,53	85,80	106,57	124,98	141,87	139,52	162,42	181,40	231,10	254,61
2817	5	26,81	37,57	44,66	54,48	69,53	85,80	106,57	124,98	141,87	139,52	162,42	181,40	231,10	254,61
2818	5	26,81	37,57	44,66	54,48	69,53	85,80	106,57	124,98	141,87	139,52	162,42	181,40	231,10	254,61
2819	5	26,81	37,57	44,66	54,48	69,53	85,80	106,57	124,98	141,87	139,52	162,42	181,40	231,10	254,61
2820	5	29,29	40,94	48,60	59,22	75,43	92,41	113,84	132,98	150,39	147,93	172,06	191,66	242,79	267,10

WALD + CORBE
BERATENDE INGENIEURE

Anlage A.4.14: HQ_T-Tabelle, FGM-Variante P10

FGM		Variante P10													
Kn. Nr.	Abm.	HQ_1	HQ_2	HQ_3	HQ_5	HQ_{10}	HQ_{20}	HQ_{50}	HQ_{100}	HQ_{100k}	HQ_{200}	HQ_{500}	$HQ_{1.000}$	$HQ_{5.000}$	$HQ_{10.000}$
[-]		[m³/s]	[m³/s]	[m³/s]	[m³/s]	[m³/s]	[m³/s]	[m³/s]	[m³/s]	[m³/s]	[m³/s]	[m³/s]	[m³/s]	[m³/s]	[m³/s]
	Abm-Kl.	1	2	3	5	10	20	50	100	100	200	500	1000	5000	10000
1	2	0,00	0,00	0,00	0,00	0,00	0,00	0,00	0,00	0,00	0,00	0,00	0,00	0,00	0,00
2	2	0,00	0,00	0,00	0,00	0,00	0,00	0,00	0,00	0,00	0,00	0,00	0,00	0,00	0,00
3	2	0,00	0,00	0,00	0,00	0,00	0,00	0,00	0,00	0,00	0,00	0,00	0,00	0,00	0,00
4	2	0,00	0,00	0,00	0,00	0,00	0,00	0,00	0,00	0,00	0,00	0,00	0,00	0,00	0,00
5	2	0,00	0,00	0,00	0,00	0,00	0,00	0,00	0,00	0,00	0,00	0,00	0,00	0,00	0,00
6	2	0,00	0,00	0,00	0,00	0,00	0,00	0,00	0,00	0,00	0,00	0,00	0,00	0,00	0,00
7	2	0,00	0,00	0,00	0,00	0,00	0,00	0,00	0,00	0,00	0,00	0,00	0,00	0,00	0,00
8	2	0,00	0,00	0,00	0,00	0,00	0,00	0,00	0,00	0,00	0,00	0,00	0,00	0,00	0,00
9	2	0,00	0,00	0,00	0,00	0,00	0,00	0,00	0,00	0,00	0,00	0,00	0,00	0,00	0,00
10	2	0,00	0,00	0,00	0,00	0,00	0,00	0,00	0,00	0,00	0,00	0,00	0,00	0,00	0,00
11	2	0,00	0,00	0,00	0,00	0,00	0,00	0,00	0,00	0,00	0,00	0,00	0,00	0,00	0,00
12	2	0,00	0,00	0,00	0,00	0,00	0,00	0,00	0,00	0,00	0,00	0,00	0,00	0,00	0,00
13	2	0,00	0,00	0,00	0,00	0,00	0,00	0,00	0,00	0,00	0,00	0,00	0,00	0,00	0,00
14	2	0,00	0,00	0,00	0,00	0,00	0,00	0,00	0,00	0,00	0,00	0,00	0,00	0,00	0,00
15	2	0,00	0,00	0,00	0,00	0,00	0,00	0,00	0,00	0,00	0,00	0,00	0,00	0,00	0,00
16	2	0,00	0,00	0,00	0,00	0,00	0,00	0,00	0,00	0,00	0,00	0,00	0,00	0,00	0,00
17	2	0,00	0,00	0,00	0,00	0,00	0,00	0,00	0,00	0,00	0,00	0,00	0,00	0,00	0,00
18	2	0,00	0,00	0,00	0,00	0,00	0,00	0,00	0,00	0,00	0,00	0,00	0,00	0,00	0,00
19	1	0,02	0,03	0,04	0,05	0,07	0,09	0,12	0,14	0,16	0,17	0,20	0,23	0,31	0,34
20	1	0,02	0,03	0,04	0,05	0,07	0,09	0,12	0,14	0,16	0,17	0,20	0,23	0,31	0,34
21	1	0,02	0,03	0,04	0,05	0,07	0,09	0,12	0,14	0,16	0,17	0,20	0,23	0,31	0,34
22	1	0,04	0,06	0,08	0,10	0,14	0,18	0,24	0,28	0,32	0,34	0,41	0,46	0,60	0,67
23	1	0,01	0,02	0,02	0,03	0,04	0,06	0,07	0,09	0,10	0,11	0,13	0,15	0,18	0,20
24	1	0,05	0,08	0,10	0,14	0,18	0,23	0,31	0,37	0,42	0,44	0,53	0,61	0,78	0,86
25	1	0,02	0,04	0,05	0,06	0,08	0,11	0,14	0,17	0,19	0,19	0,23	0,27	0,34	0,38
26	1	0,02	0,04	0,05	0,06	0,08	0,11	0,14	0,17	0,19	0,19	0,23	0,27	0,34	0,38
27	1	0,02	0,04	0,05	0,06	0,08	0,11	0,14	0,17	0,19	0,19	0,23	0,27	0,34	0,38
28	1	0,01	0,02	0,02	0,03	0,04	0,05	0,06	0,07	0,08	0,09	0,10	0,12	0,16	0,17
29	1	0,01	0,02	0,02	0,03	0,04	0,05	0,06	0,07	0,08	0,09	0,10	0,12	0,16	0,17
30	1	0,01	0,02	0,02	0,03	0,04	0,05	0,06	0,07	0,08	0,09	0,10	0,12	0,16	0,17
31	1	0,70	1,22	1,57	2,09	2,89	3,77	5,14	6,28	7,26	7,53	9,33	10,78	14,40	16,05
32	1	0,70	1,22	1,57	2,09	2,89	3,77	5,14	6,28	7,26	7,53	9,33	10,78	14,40	16,05
33	1	0,70	1,22	1,57	2,09	2,89	3,77	5,14	6,28	7,26	7,53	9,33	10,78	14,40	16,05
34	1	0,70	1,22	1,57	2,09	2,89	3,77	5,14	6,28	7,26	7,53	9,33	10,78	14,40	16,05
35	1	0,70	1,22	1,57	2,09	2,89	3,77	5,14	6,28	7,26	7,53	9,33	10,78	14,40	16,05
36	1	0,70	1,22	1,57	2,09	2,89	3,77	5,14	6,28	7,26	7,53	9,33	10,78	14,40	16,05
37	1	0,70	1,22	1,57	2,09	2,89	3,77	5,14	6,28	7,26	7,53	9,33	10,78	14,40	16,05
38	1	0,70	1,22	1,57	2,09	2,89	3,77	5,14	6,28	7,26	7,53	9,33	10,78	14,40	16,05
39	1	0,70	1,22	1,57	2,09	2,89	3,77	5,14	6,28	7,26	7,53	9,33	10,78	14,40	16,05
40	1	0,70	1,22	1,57	2,09	2,89	3,77	5,14	6,28	7,26	7,53	9,33	10,78	14,40	16,05
41	1	0,70	1,22	1,57	2,09	2,89	3,77	5,14	6,28	7,26	7,53	9,33	10,78	14,40	16,05
42	1	0,52	0,90	1,14	1,50	2,06	2,68	3,63	4,42	5,10	5,28	6,51	7,52	9,99	11,13
43	1	0,52	0,90	1,14	1,50	2,06	2,68	3,63	4,42	5,10	5,28	6,51	7,52	9,99	11,13
44	1	0,52	0,90	1,14	1,50	2,06	2,68	3,63	4,42	5,10	5,28	6,51	7,52	9,99	11,13
45	1	0,52	0,90	1,14	1,50	2,06	2,68	3,63	4,42	5,10	5,28	6,51	7,52	9,99	11,13
46	1	0,52	0,90	1,14	1,50	2,06	2,68	3,63	4,42	5,10	5,28	6,51	7,52	9,99	11,13
47	1	0,52	0,90	1,14	1,50	2,06	2,68	3,63	4,42	5,10	5,28	6,51	7,52	9,99	11,13
48	1	0,52	0,90	1,14	1,50	2,06	2,68	3,63	4,42	5,10	5,28	6,51	7,52	9,99	11,13
49	1	0,52	0,90	1,14	1,50	2,06	2,68	3,63	4,42	5,10	5,28	6,51	7,52	9,99	11,13
50	1	0,52	0,90	1,14	1,50	2,06	2,68	3,63	4,42	5,10	5,28	6,51	7,52	9,99	11,13
51	1	0,52	0,90	1,14	1,50	2,06	2,68	3,63	4,42	5,10	5,28	6,51	7,52	9,99	11,13
52	1	0,52	0,90	1,14	1,50	2,06	2,68	3,63	4,42	5,10	5,28	6,51	7,52	9,99	11,13
53	2	1,09	1,89	2,40	3,18	4,37	5,70	7,74	9,46	10,87	11,34	14,02	16,16	21,63	24,11
54	2	1,09	1,89	2,40	3,18	4,37	5,70	7,74	9,46	10,87	11,34	14,02	16,16	21,63	24,11
55	2	1,08	1,88	2,39	3,17	4,36	5,69	7,73	9,45	10,85	11,32	14,00	16,15	21,60	24,08
56	2	0,99	1,58	2,01	2,68	3,70	4,85	6,77	8,32	9,59	10,02	12,46	14,41	19,39	21,66
57	2	0,99	1,58	2,01	2,68	3,70	4,85	6,77	8,32	9,59	10,02	12,46	14,41	19,39	21,66
58	2	0,99	1,58	2,01	2,68	3,70	4,85	6,77	8,32	9,59	10,02	12,46	14,41	19,39	21,66
59	1	0,77	1,34	1,73	2,30	3,16	4,14	5,65	6,90	7,95	8,26	10,24	11,81	15,78	17,61
60	1	0,77	1,34	1,73	2,30	3,16	4,14	5,65	6,90	7,95	8,26	10,24	11,81	15,78	17,61
61	1	0,77	1,34	1,73	2,30	3,16	4,14	5,65	6,90	7,95	8,26	10,24	11,81	15,78	17,61

WALD + CORBE
BERATENDE INGENIEURE

Anlage A.4.14: HQ_T-Tabelle, FGM-Variante P10

FGM		Variante P10													
Kn. Nr.	Abm.	HQ_1	HQ_2	HQ_3	HQ_5	HQ_{10}	HQ_{20}	HQ_{50}	HQ_{100}	HQ_{100k}	HQ_{200}	HQ_{500}	$HQ_{1.000}$	$HQ_{5.000}$	$HQ_{10.000}$
[-]		[m³/s]	[m³/s]	[m³/s]	[m³/s]	[m³/s]	[m³/s]	[m³/s]	[m³/s]	[m³/s]	[m³/s]	[m³/s]	[m³/s]	[m³/s]	[m³/s]
62	1	0,77	1,34	1,73	2,30	3,16	4,14	5,65	6,90	7,95	8,26	10,24	11,81	15,78	17,61
63	1	0,77	1,34	1,73	2,30	3,16	4,14	5,65	6,90	7,95	8,26	10,24	11,81	15,78	17,61
64	1	0,77	1,34	1,73	2,30	3,16	4,14	5,65	6,90	7,95	8,26	10,24	11,81	15,78	17,61
65	2	1,59	2,41	3,09	4,13	5,72	7,53	10,55	13,03	15,04	15,71	19,59	22,71	30,64	34,29
66	2	1,59	2,41	3,09	4,13	5,72	7,53	10,55	13,03	15,04	15,71	19,59	22,71	30,64	34,29
67	2	1,59	2,41	3,09	4,13	5,72	7,53	10,55	13,03	15,04	15,71	19,59	22,71	30,64	34,29
68	2	1,59	2,41	3,09	4,13	5,72	7,53	10,55	13,03	15,04	15,71	19,59	22,71	30,64	34,29
69	2	1,59	2,41	3,09	4,13	5,72	7,53	10,55	13,03	15,04	15,71	19,59	22,71	30,64	34,29
70	2	1,59	2,41	3,09	4,13	5,72	7,53	10,55	13,03	15,04	15,71	19,59	22,71	30,64	34,29
71	1	0,64	1,11	1,42	1,87	2,57	3,36	4,57	5,60	6,44	6,68	8,27	9,54	12,70	14,17
72	1	0,64	1,11	1,42	1,87	2,57	3,36	4,57	5,60	6,44	6,68	8,27	9,54	12,70	14,17
73	1	0,64	1,11	1,42	1,87	2,57	3,36	4,57	5,60	6,44	6,68	8,27	9,54	12,70	14,17
74	1	0,64	1,11	1,42	1,87	2,57	3,36	4,57	5,60	6,44	6,68	8,27	9,54	12,70	14,17
75	1	0,64	1,11	1,42	1,87	2,57	3,36	4,57	5,60	6,44	6,68	8,27	9,54	12,70	14,17
76	1	0,64	1,11	1,42	1,87	2,57	3,36	4,57	5,60	6,44	6,68	8,27	9,54	12,70	14,17
77	2	2,10	3,29	4,22	5,61	7,74	10,19	14,14	17,47	20,16	21,05	26,22	30,39	40,94	45,84
78	2	2,10	3,29	4,22	5,61	7,74	10,19	14,14	17,47	20,16	21,05	26,22	30,39	40,94	45,84
79	2	2,10	3,29	4,22	5,61	7,74	10,19	14,14	17,46	20,15	21,04	26,21	30,38	40,93	45,82
80	2	2,09	3,10	3,96	5,25	7,40	9,78	13,07	16,01	18,45	19,26	23,98	27,80	37,53	44,91
81	2	2,09	3,10	3,96	5,25	7,40	9,78	13,07	16,01	18,45	19,26	23,98	27,80	37,53	44,91
82	2	2,09	3,10	3,96	5,25	7,40	9,78	13,07	16,01	18,45	19,26	23,98	27,80	37,53	44,91
83	2	0,04	0,06	0,08	0,10	0,14	0,17	0,22	0,26	0,30	0,31	0,37	0,41	0,53	0,58
84	1	0,17	0,30	0,39	0,51	0,70	0,92	1,25	1,53	1,76	1,83	2,27	2,62	3,50	3,90
85	1	0,21	0,36	0,47	0,61	0,84	1,09	1,48	1,80	2,06	2,14	2,64	3,04	4,04	4,50
86	1	0,21	0,36	0,47	0,61	0,84	1,09	1,48	1,80	2,06	2,14	2,64	3,04	4,04	4,50
87	1	0,09	0,14	0,17	0,22	0,30	0,37	0,48	0,56	0,64	0,65	0,78	0,87	1,12	1,22
88	1	0,01	0,01	0,01	0,02	0,03	0,04	0,05	0,06	0,07	0,07	0,09	0,10	0,13	0,15
89	1	0,09	0,15	0,19	0,24	0,32	0,40	0,51	0,61	0,69	0,71	0,85	0,95	1,23	1,34
90	2	2,26	3,33	4,25	5,58	7,88	10,43	13,88	16,99	19,58	20,44	25,44	29,50	39,83	47,89
91	2	2,25	3,10	3,45	3,82	4,25	4,65	5,27	5,68	9,01	9,47	12,38	17,38	27,42	31,92
92	2	2,32	3,19	3,55	3,93	4,38	4,77	5,42	5,84	9,24	9,71	12,69	17,81	28,14	32,75
93	2	2,32	3,19	3,55	3,93	4,38	4,77	5,42	5,84	9,24	9,71	12,69	17,81	28,14	32,75
94	2	2,33	3,20	3,56	3,93	4,38	4,78	5,43	5,85	9,27	9,74	12,69	17,82	28,15	32,78
95	2	2,33	3,20	3,56	3,93	4,38	4,78	5,43	5,85	9,27	9,74	12,69	17,82	28,15	32,78
96	1	0,03	0,05	0,06	0,08	0,11	0,14	0,19	0,22	0,25	0,26	0,32	0,36	0,47	0,51
97	1	0,03	0,05	0,06	0,08	0,11	0,14	0,19	0,22	0,25	0,26	0,32	0,36	0,47	0,51
98	1	0,03	0,05	0,06	0,08	0,11	0,14	0,19	0,22	0,25	0,26	0,32	0,36	0,47	0,51
99	1	0,03	0,05	0,06	0,08	0,11	0,14	0,19	0,22	0,25	0,26	0,32	0,36	0,47	0,51
100	1	0,03	0,05	0,06	0,08	0,11	0,14	0,19	0,22	0,25	0,26	0,32	0,36	0,47	0,51
101	1	0,03	0,05	0,06	0,08	0,11	0,14	0,19	0,22	0,25	0,26	0,32	0,36	0,47	0,51
102	2	2,34	3,22	3,57	3,95	4,40	4,81	5,47	5,89	9,31	9,79	12,72	17,88	28,26	32,92
103	2	2,34	3,22	3,57	3,95	4,40	4,81	5,47	5,89	9,31	9,79	12,72	17,88	28,26	32,92
104	2	2,34	3,22	3,57	3,95	4,40	4,81	5,47	5,89	9,31	9,79	12,72	17,88	28,26	32,92
105	2	2,37	3,24	3,60	3,97	4,43	4,85	5,52	5,95	9,39	9,87	12,75	17,95	28,38	33,10
106	2	2,38	3,26	3,62	4,00	4,46	4,88	5,55	5,99	9,43	9,91	12,79	18,01	28,49	33,24
107	2	2,38	3,26	3,62	4,00	4,46	4,88	5,55	5,99	9,43	9,91	12,79	18,01	28,49	33,24
108	1	0,15	0,20	0,21	0,21	0,21	0,21	0,21	0,21	0,21	0,21	0,21	0,21	0,21	0,21
109	1	0,15	0,20	0,21	0,21	0,21	0,21	0,21	0,21	0,21	0,21	0,21	0,21	0,21	0,21
110	1	0,15	0,20	0,21	0,21	0,21	0,21	0,21	0,21	0,21	0,21	0,21	0,21	0,21	0,21
111	1	0,15	0,20	0,21	0,21	0,21	0,21	0,21	0,21	0,21	0,21	0,21	0,21	0,21	0,21
112	1	0,15	0,20	0,21	0,21	0,21	0,21	0,21	0,21	0,21	0,21	0,21	0,21	0,21	0,21
113	1	0,15	0,20	0,21	0,21	0,21	0,21	0,21	0,21	0,21	0,21	0,21	0,21	0,21	0,21
114	2	2,40	3,26	3,62	4,00	4,47	4,90	5,56	6,00	9,44	9,93	12,79	18,01	28,49	33,24
115	2	2,40	3,26	3,62	4,00	4,47	4,90	5,56	6,00	9,44	9,93	12,79	18,01	28,49	33,24
116	1	0,01	0,01	0,01	0,01	0,02	0,02	0,03	0,03	0,04	0,04	0,05	0,06	0,08	0,08
117	1	0,01	0,01	0,01	0,01	0,02	0,02	0,03	0,03	0,04	0,04	0,05	0,06	0,08	0,08
118	2	2,40	3,27	3,62	4,00	4,47	4,91	5,56	6,01	9,45	9,93	12,79	18,02	28,50	33,24
119	2	2,40	3,27	3,62	4,00	4,47	4,91	5,56	6,01	9,45	9,93	12,79	18,02	28,50	33,24
120	1	0,02	0,03	0,03	0,04	0,06	0,07	0,09	0,11	0,12	0,13	0,15	0,17	0,22	0,25
121	1	0,14	0,25	0,32	0,43	0,59	0,78	1,07	1,32	1,52	1,59	1,97	2,28	3,06	3,44
122	1	0,16	0,27	0,35	0,47	0,65	0,85	1,16	1,42	1,64	1,71	2,12	2,45	3,28	3,67
123	1	0,16	0,27	0,35	0,47	0,65	0,85	1,16	1,42	1,64	1,71	2,12	2,45	3,28	3,67

WALD + CORBE
BERATENDE INGENIEURE

Anlage A.4.14: HQ_T-Tabelle, FGM-Variante P10

FGM		Variante P10													
Kn. Nr.	Abm.	HQ_1	HQ_2	HQ_3	HQ_5	HQ_{10}	HQ_{20}	HQ_{50}	HQ_{100}	HQ_{100k}	HQ_{200}	HQ_{500}	$HQ_{1.000}$	$HQ_{5.000}$	$HQ_{10.000}$
[-]		[m³/s]	[m³/s]	[m³/s]	[m³/s]	[m³/s]	[m³/s]	[m³/s]	[m³/s]	[m³/s]	[m³/s]	[m³/s]	[m³/s]	[m³/s]	[m³/s]
124	1	0,16	0,27	0,35	0,47	0,65	0,85	1,16	1,42	1,64	1,71	2,12	2,45	3,28	3,67
125	1	0,04	0,07	0,09	0,11	0,15	0,19	0,25	0,30	0,34	0,35	0,42	0,48	0,62	0,68
126	1	0,03	0,05	0,07	0,09	0,13	0,17	0,23	0,29	0,33	0,35	0,43	0,50	0,67	0,76
127	1	0,07	0,12	0,16	0,21	0,28	0,36	0,48	0,58	0,67	0,69	0,85	0,98	1,28	1,43
128	1	0,23	0,39	0,51	0,67	0,92	1,21	1,64	2,01	2,31	2,40	2,97	3,42	4,56	5,10
129	1	0,23	0,39	0,51	0,67	0,92	1,21	1,64	2,01	2,31	2,40	2,97	3,42	4,56	5,10
130	1	0,03	0,05	0,07	0,09	0,12	0,15	0,19	0,23	0,26	0,27	0,33	0,37	0,48	0,54
131	1	0,00	0,00	0,01	0,01	0,01	0,01	0,01	0,02	0,02	0,02	0,03	0,03	0,04	0,05
132	1	0,03	0,06	0,07	0,09	0,12	0,16	0,21	0,25	0,28	0,29	0,35	0,40	0,52	0,58
133	1	0,27	0,45	0,58	0,77	1,05	1,37	1,85	2,26	2,59	2,70	3,32	3,83	5,09	5,68
134	1	0,27	0,45	0,58	0,77	1,05	1,37	1,85	2,26	2,59	2,70	3,32	3,83	5,09	5,68
135	1	0,27	0,45	0,58	0,77	1,05	1,37	1,85	2,26	2,59	2,70	3,32	3,83	5,09	5,68
136	2	2,57	3,51	3,92	4,37	4,95	5,57	6,43	7,09	10,08	10,60	13,35	18,70	29,58	34,67
137	2	2,57	3,51	3,92	4,37	4,95	5,57	6,43	7,09	10,08	10,60	13,35	18,70	29,58	34,67
138	2	2,57	3,51	3,92	4,37	4,95	5,57	6,43	7,09	10,08	10,60	13,35	18,70	29,58	34,67
139	2	2,56	3,50	3,91	4,36	4,94	5,52	6,35	6,97	10,06	10,59	13,34	18,44	29,06	34,15
140	2	2,56	3,50	3,91	4,36	4,94	5,52	6,35	6,97	10,06	10,59	13,34	18,44	29,06	34,15
141	2	2,56	3,50	3,91	4,36	4,94	5,52	6,35	6,97	10,06	10,59	13,34	18,44	29,06	34,15
142	1	0,10	0,13	0,14	0,14	0,14	0,14	0,14	0,14	0,14	0,14	0,14	0,14	0,14	0,14
143	1	0,10	0,13	0,14	0,14	0,14	0,14	0,14	0,14	0,14	0,14	0,14	0,14	0,14	0,14
144	1	0,10	0,13	0,14	0,14	0,14	0,14	0,14	0,14	0,14	0,14	0,14	0,14	0,14	0,14
145	1	0,10	0,13	0,14	0,14	0,14	0,14	0,14	0,14	0,14	0,14	0,14	0,14	0,14	0,14
146	1	0,10	0,13	0,14	0,14	0,14	0,14	0,14	0,14	0,14	0,14	0,14	0,14	0,14	0,14
147	1	0,10	0,13	0,14	0,14	0,14	0,14	0,14	0,14	0,14	0,14	0,14	0,14	0,14	0,14
148	2	2,56	3,50	3,91	4,36	4,94	5,53	6,35	6,97	10,07	10,60	13,36	18,45	29,06	34,15
149	2	2,56	3,50	3,91	4,36	4,94	5,53	6,35	6,97	10,07	10,60	13,36	18,45	29,06	34,15
150	2	2,56	3,50	3,91	4,36	4,94	5,53	6,35	6,97	10,07	10,60	13,36	18,45	29,06	34,15
151	2	2,56	3,50	3,91	4,36	4,94	5,53	6,35	6,97	10,07	10,60	13,36	18,45	29,06	34,15
152	2	2,56	3,50	3,91	4,36	4,94	5,53	6,35	6,97	10,07	10,60	13,36	18,45	29,06	34,15
153	2	2,56	3,50	3,91	4,36	4,94	5,53	6,35	6,97	10,07	10,60	13,36	18,45	29,06	34,15
154	1	0,12	0,15	0,16	0,16	0,16	0,16	0,16	0,16	0,16	0,16	0,16	0,16	0,16	0,16
155	1	0,12	0,15	0,16	0,16	0,16	0,16	0,16	0,16	0,16	0,16	0,16	0,16	0,16	0,16
156	1	0,12	0,15	0,16	0,16	0,16	0,16	0,16	0,16	0,16	0,16	0,16	0,16	0,16	0,16
157	1	0,12	0,15	0,16	0,16	0,16	0,16	0,16	0,16	0,16	0,16	0,16	0,16	0,16	0,16
158	1	0,12	0,15	0,16	0,16	0,16	0,16	0,16	0,16	0,16	0,16	0,16	0,16	0,16	0,16
159	1	0,12	0,15	0,16	0,16	0,16	0,16	0,16	0,16	0,16	0,16	0,16	0,16	0,16	0,16
160	2	2,57	3,50	3,92	4,37	4,95	5,55	6,37	7,00	10,08	10,61	13,37	18,45	29,06	34,15
161	2	2,57	3,50	3,92	4,37	4,95	5,55	6,37	7,00	10,08	10,61	13,37	18,45	29,06	34,15
162	2	2,57	3,50	3,92	4,37	4,95	5,55	6,37	7,00	10,08	10,61	13,37	18,45	29,06	34,15
163	2	2,57	3,50	3,92	4,37	4,95	5,55	6,37	7,00	10,08	10,61	13,37	18,45	29,06	34,15
164	2	2,57	3,50	3,92	4,37	4,95	5,55	6,37	7,00	10,08	10,61	13,37	18,45	29,06	34,15
165	2	2,57	3,50	3,92	4,37	4,95	5,55	6,37	7,00	10,08	10,61	13,37	18,45	29,06	34,15
166	1	0,09	0,11	0,12	0,12	0,12	0,12	0,12	0,12	0,12	0,12	0,12	0,12	0,12	0,12
167	1	0,09	0,11	0,12	0,12	0,12	0,12	0,12	0,12	0,12	0,12	0,12	0,12	0,12	0,12
168	1	0,09	0,11	0,12	0,12	0,12	0,12	0,12	0,12	0,12	0,12	0,12	0,12	0,12	0,12
169	1	0,09	0,11	0,12	0,12	0,12	0,12	0,12	0,12	0,12	0,12	0,12	0,12	0,12	0,12
170	1	0,09	0,11	0,12	0,12	0,12	0,12	0,12	0,12	0,12	0,12	0,12	0,12	0,12	0,12
171	1	0,09	0,11	0,12	0,12	0,12	0,12	0,12	0,12	0,12	0,12	0,12	0,12	0,12	0,12
172	2	2,58	3,51	3,93	4,38	4,97	5,57	6,41	7,04	10,09	10,62	13,38	18,45	29,06	34,16
173	2	2,58	3,51	3,93	4,38	4,97	5,57	6,41	7,04	10,09	10,62	13,38	18,45	29,06	34,16
174	2	2,58	3,51	3,93	4,38	4,97	5,57	6,41	7,04	10,09	10,62	13,38	18,45	29,06	34,16
175	2	2,58	3,52	3,94	4,39	4,98	5,59	6,45	7,09	10,11	10,63	13,40	18,45	29,07	34,17
176	2	2,58	3,52	3,94	4,39	4,98	5,59	6,45	7,09	10,11	10,63	13,40	18,45	29,07	34,17
177	2	2,58	3,52	3,94	4,39	4,98	5,59	6,45	7,09	10,11	10,63	13,40	18,45	29,07	34,17
178	1	1,06	1,38	1,48	1,48	1,48	1,48	1,48	1,48	1,48	1,48	1,48	1,48	1,48	1,48
179	1	1,06	1,38	1,48	1,48	1,48	1,48	1,48	1,48	1,48	1,48	1,48	1,48	1,48	1,48
180	1	1,06	1,38	1,48	1,48	1,48	1,48	1,48	1,48	1,48	1,48	1,48	1,48	1,48	1,48
181	1	1,06	1,38	1,48	1,48	1,48	1,48	1,48	1,48	1,48	1,48	1,48	1,48	1,48	1,48
182	1	1,06	1,38	1,48	1,48	1,48	1,48	1,48	1,48	1,48	1,48	1,48	1,48	1,48	1,48
183	1	1,06	1,38	1,48	1,48	1,48	1,48	1,48	1,48	1,48	1,48	1,48	1,48	1,48	1,48
184	2	2,66	3,62	4,05	4,53	5,25	5,96	6,91	7,62	10,20	10,73	13,54	18,46	29,07	34,17
185	2	2,66	3,62	4,05	4,53	5,25	5,96	6,91	7,62	10,20	10,73	13,54	18,46	29,07	34,17

WALD + CORBE
BERATENDE INGENIEURE

Anlage A.4.14: HQ_T-Tabelle, FGM-Variante P10

FGM		Variante P10													
Kn. Nr.	Abm.	HQ_1	HQ_2	HQ_3	HQ_5	HQ_{10}	HQ_{20}	HQ_{50}	HQ_{100}	HQ_{100k}	HQ_{200}	HQ_{500}	$HQ_{1.000}$	$HQ_{5.000}$	$HQ_{10.000}$
[-]		[m³/s]	[m³/s]	[m³/s]	[m³/s]	[m³/s]	[m³/s]	[m³/s]	[m³/s]	[m³/s]	[m³/s]	[m³/s]	[m³/s]	[m³/s]	[m³/s]
186	2	2,66	3,62	4,05	4,53	5,25	5,96	6,91	7,62	10,20	10,73	13,54	18,46	29,07	34,17
187	2	2,66	3,62	4,05	4,53	5,25	5,96	6,91	7,62	10,20	10,73	13,54	18,46	29,07	34,17
188	2	2,66	3,62	4,05	4,53	5,25	5,96	6,91	7,62	10,20	10,73	13,54	18,46	29,07	34,17
189	2	2,66	3,62	4,05	4,53	5,25	5,96	6,91	7,62	10,20	10,73	13,54	18,46	29,07	34,17
190	1	0,25	0,33	0,35	0,35	0,35	0,35	0,35	0,35	0,35	0,35	0,35	0,35	0,35	0,35
191	1	0,04	0,06	0,08	0,10	0,13	0,16	0,21	0,25	0,29	0,30	0,36	0,41	0,52	0,58
192	1	0,04	0,06	0,08	0,10	0,13	0,16	0,21	0,25	0,29	0,30	0,36	0,41	0,52	0,58
193	1	0,25	0,33	0,35	0,35	0,35	0,35	0,35	0,35	0,35	0,35	0,35	0,35	0,35	0,35
194	1	0,25	0,33	0,35	0,35	0,35	0,35	0,35	0,35	0,35	0,35	0,35	0,35	0,35	0,35
195	1	0,25	0,33	0,35	0,35	0,35	0,35	0,35	0,35	0,35	0,35	0,35	0,35	0,35	0,35
196	2	2,68	3,64	4,08	4,57	5,33	6,06	7,02	7,74	10,22	10,76	13,58	18,46	29,07	34,17
197	2	2,68	3,64	4,08	4,57	5,33	6,06	7,02	7,74	10,22	10,76	13,58	18,46	29,07	34,17
198	2	2,68	3,64	4,08	4,57	5,33	6,06	7,02	7,74	10,22	10,76	13,58	18,46	29,07	34,17
199	2	2,68	3,64	4,08	4,57	5,33	6,06	7,02	7,74	10,22	10,76	13,58	18,46	29,07	34,17
200	2	2,68	3,64	4,08	4,57	5,33	6,06	7,02	7,74	10,22	10,76	13,58	18,46	29,07	34,17
201	2	2,68	3,64	4,08	4,57	5,33	6,06	7,02	7,74	10,22	10,76	13,58	18,46	29,07	34,17
202	1	0,09	0,12	0,13	0,13	0,13	0,13	0,13	0,13	0,13	0,13	0,13	0,13	0,13	0,13
203	1	0,09	0,12	0,13	0,13	0,13	0,13	0,13	0,13	0,13	0,13	0,13	0,13	0,13	0,13
204	1	0,09	0,12	0,13	0,13	0,13	0,13	0,13	0,13	0,13	0,13	0,13	0,13	0,13	0,13
205	1	0,09	0,12	0,13	0,13	0,13	0,13	0,13	0,13	0,13	0,13	0,13	0,13	0,13	0,13
206	1	0,09	0,12	0,13	0,13	0,13	0,13	0,13	0,13	0,13	0,13	0,13	0,13	0,13	0,13
207	1	0,09	0,12	0,13	0,13	0,13	0,13	0,13	0,13	0,13	0,13	0,13	0,13	0,13	0,13
208	2	2,69	3,64	4,08	4,57	5,34	6,07	7,03	7,75	10,23	10,77	13,59	18,46	29,08	34,18
209	2	2,69	3,64	4,08	4,57	5,34	6,07	7,03	7,75	10,23	10,77	13,59	18,46	29,08	34,18
210	2	2,69	3,64	4,08	4,57	5,34	6,07	7,03	7,75	10,23	10,77	13,59	18,46	29,08	34,18
211	2	2,69	3,64	4,08	4,57	5,34	6,07	7,03	7,75	10,23	10,77	13,59	18,46	29,08	34,18
212	2	2,69	3,64	4,08	4,57	5,34	6,07	7,03	7,75	10,23	10,77	13,59	18,46	29,08	34,18
213	2	2,69	3,64	4,08	4,57	5,34	6,07	7,03	7,75	10,23	10,77	13,59	18,46	29,08	34,18
214	1	0,26	0,33	0,36	0,36	0,36	0,36	0,36	0,36	0,36	0,36	0,36	0,36	0,36	0,36
215	1	0,26	0,33	0,36	0,36	0,36	0,36	0,36	0,36	0,36	0,36	0,36	0,36	0,36	0,36
216	1	0,26	0,33	0,36	0,36	0,36	0,36	0,36	0,36	0,36	0,36	0,36	0,36	0,36	0,36
217	1	0,26	0,33	0,36	0,36	0,36	0,36	0,36	0,36	0,36	0,36	0,36	0,36	0,36	0,36
218	1	0,26	0,33	0,36	0,36	0,36	0,36	0,36	0,36	0,36	0,36	0,36	0,36	0,36	0,36
219	1	0,26	0,33	0,36	0,36	0,36	0,36	0,36	0,36	0,36	0,36	0,36	0,36	0,36	0,36
220	2	2,70	3,67	4,10	4,61	5,41	6,16	7,13	7,87	10,25	10,79	13,62	18,46	29,08	34,18
221	2	2,70	3,67	4,10	4,61	5,41	6,16	7,13	7,87	10,25	10,79	13,62	18,46	29,08	34,18
222	2	2,70	3,67	4,10	4,61	5,41	6,16	7,13	7,87	10,25	10,79	13,62	18,46	29,08	34,18
223	2	2,70	3,67	4,10	4,61	5,41	6,16	7,13	7,87	10,25	10,79	13,62	18,46	29,08	34,18
224	2	2,70	3,67	4,10	4,61	5,41	6,16	7,13	7,87	10,25	10,79	13,62	18,46	29,08	34,18
225	2	2,70	3,67	4,10	4,61	5,41	6,16	7,13	7,87	10,25	10,79	13,62	18,46	29,08	34,18
226	1	0,01	0,01	0,01	0,01	0,02	0,02	0,03	0,04	0,04	0,04	0,05	0,06	0,07	0,08
227	1	0,00	0,00	0,00	0,00	0,00	0,00	0,00	0,00	0,00	0,00	0,00	0,00	0,00	0,00
228	1	0,01	0,01	0,01	0,02	0,02	0,02	0,03	0,04	0,04	0,04	0,05	0,06	0,07	0,08
229	1	0,01	0,01	0,01	0,02	0,02	0,02	0,03	0,04	0,04	0,04	0,05	0,06	0,07	0,08
230	1	0,04	0,07	0,09	0,11	0,15	0,19	0,24	0,29	0,33	0,34	0,41	0,46	0,60	0,66
231	1	0,04	0,07	0,09	0,11	0,15	0,19	0,24	0,29	0,33	0,34	0,41	0,46	0,60	0,66
232	1	0,04	0,07	0,09	0,11	0,15	0,19	0,24	0,29	0,33	0,34	0,41	0,46	0,60	0,66
233	2	2,73	3,71	4,16	4,70	5,54	6,31	7,33	8,11	10,33	10,87	13,72	18,54	29,23	34,36
234	2	2,69	3,65	4,11	4,60	5,29	6,03	7,01	7,75	10,25	10,79	13,68	17,74	28,03	32,85
235	2	2,69	3,65	4,11	4,60	5,29	6,03	7,01	7,75	10,25	10,79	13,68	17,74	28,03	32,85
236	2	2,68	3,65	4,10	4,59	5,28	6,00	6,98	7,71	10,25	10,79	13,68	17,71	28,01	32,80
237	2	2,68	3,65	4,10	4,59	5,28	6,00	6,98	7,71	10,25	10,79	13,68	17,71	28,01	32,80
238	2	2,68	3,65	4,10	4,59	5,28	6,00	6,98	7,71	10,25	10,79	13,68	17,71	28,01	32,80
239	1	0,37	0,59	0,75	0,96	1,29	1,61	2,06	2,42	2,72	2,80	3,32	3,74	4,74	5,19
240	1	0,14	0,22	0,28	0,37	0,51	0,66	0,88	1,06	1,22	1,26	1,54	1,76	2,32	2,58
241	1	0,50	0,80	1,02	1,32	1,79	2,24	2,90	3,44	3,90	4,01	4,80	5,44	6,99	7,70
242	1	0,50	0,80	1,02	1,32	1,79	2,24	2,90	3,44	3,90	4,01	4,80	5,44	6,99	7,70
243	1	0,50	0,80	1,02	1,32	1,79	2,24	2,90	3,44	3,90	4,01	4,80	5,44	6,99	7,70
244	1	0,50	0,80	1,02	1,32	1,79	2,24	2,90	3,44	3,90	4,01	4,80	5,44	6,99	7,70
245	1	0,50	0,80	1,02	1,32	1,79	2,24	2,90	3,44	3,90	4,01	4,80	5,44	6,99	7,70
246	2	3,15	4,32	4,92	5,69	6,79	7,98	9,54	10,77	12,14	12,75	16,06	20,49	32,35	37,61
247	2	3,15	4,32	4,92	5,69	6,79	7,98	9,54	10,77	12,14	12,75	16,06	20,49	32,35	37,61

WALD + CORBE
BERATENDE INGENIEURE

Anlage A.4.14: HQ_T-Tabelle, FGM-Variante P10

FGM		Variante P10													
Kn. Nr.	Abm.	HQ_1	HQ_2	HQ_3	HQ_5	HQ_{10}	HQ_{20}	HQ_{50}	HQ_{100}	HQ_{100k}	HQ_{200}	HQ_{500}	$HQ_{1.000}$	$HQ_{5.000}$	$HQ_{10.000}$
[-]		[m³/s]	[m³/s]	[m³/s]	[m³/s]	[m³/s]	[m³/s]	[m³/s]	[m³/s]	[m³/s]	[m³/s]	[m³/s]	[m³/s]	[m³/s]	[m³/s]
248	2	3,15	4,31	4,91	5,67	6,76	7,95	9,50	10,72	12,14	12,75	16,06	20,44	32,31	37,51
249	2	3,15	4,31	4,91	5,67	6,76	7,95	9,50	10,72	12,14	12,75	16,06	20,44	32,31	37,51
250	2	3,15	4,31	4,91	5,67	6,76	7,95	9,50	10,72	12,14	12,75	16,06	20,44	32,31	37,51
251	2	3,15	4,31	4,91	5,67	6,76	7,95	9,50	10,72	12,14	12,75	16,06	20,44	32,31	37,51
252	1	0,10	0,16	0,20	0,25	0,34	0,42	0,53	0,62	0,70	0,71	0,86	0,96	1,21	1,32
253	1	0,00	0,00	0,00	0,00	0,00	0,00	0,00	0,00	0,00	0,00	0,00	0,00	0,00	0,00
254	1	0,10	0,16	0,20	0,25	0,34	0,42	0,53	0,62	0,70	0,71	0,86	0,96	1,21	1,32
255	1	0,10	0,16	0,20	0,25	0,34	0,42	0,53	0,62	0,70	0,71	0,86	0,96	1,21	1,32
256	1	0,10	0,16	0,20	0,25	0,34	0,42	0,53	0,62	0,70	0,71	0,86	0,96	1,21	1,32
257	1	0,10	0,16	0,20	0,25	0,34	0,42	0,53	0,62	0,70	0,71	0,86	0,96	1,21	1,32
258	1	0,10	0,16	0,20	0,25	0,34	0,42	0,53	0,62	0,70	0,71	0,86	0,96	1,21	1,32
259	2	3,24	4,45	5,08	5,89	7,05	8,31	9,97	11,26	12,61	13,23	16,62	21,19	33,36	38,71
260	2	3,24	4,45	5,08	5,89	7,05	8,31	9,97	11,26	12,61	13,23	16,62	21,19	33,36	38,71
261	2	3,24	4,45	5,08	5,89	7,05	8,31	9,97	11,26	12,61	13,23	16,62	21,19	33,36	38,71
262	2	3,24	4,45	5,08	5,89	7,05	8,31	9,97	11,26	12,61	13,23	16,62	21,19	33,36	38,71
263	2	3,24	4,45	5,08	5,89	7,05	8,31	9,97	11,26	12,61	13,23	16,62	21,19	33,36	38,71
264	2	3,24	4,45	5,08	5,89	7,05	8,31	9,97	11,26	12,61	13,23	16,62	21,19	33,36	38,71
265	2	3,24	4,45	5,08	5,89	7,05	8,31	9,97	11,26	12,61	13,23	16,62	21,19	33,36	38,71
266	2	3,24	4,45	5,08	5,89	7,05	8,31	9,97	11,26	12,61	13,23	16,62	21,19	33,36	38,71
267	2	3,24	4,45	5,08	5,89	7,05	8,31	9,97	11,26	12,61	13,23	16,62	21,19	33,36	38,71
268	2	3,24	4,45	5,08	5,89	7,05	8,31	9,97	11,26	12,61	13,23	16,62	21,19	33,36	38,71
269	2	3,24	4,45	5,08	5,89	7,05	8,31	9,97	11,26	12,61	13,23	16,62	21,19	33,36	38,71
270	2	3,24	4,45	5,08	5,89	7,05	8,31	9,97	11,26	12,61	13,23	16,62	21,19	33,36	38,71
271	1	0,27	0,45	0,59	0,79	1,11	1,48	2,05	2,53	2,94	3,06	3,84	4,46	6,04	6,77
272	1	0,27	0,45	0,59	0,79	1,11	1,48	2,05	2,53	2,94	3,06	3,84	4,46	6,04	6,77
273	1	0,27	0,45	0,59	0,79	1,11	1,48	2,05	2,53	2,94	3,06	3,84	4,46	6,04	6,77
274	1	0,27	0,45	0,59	0,79	1,11	1,48	2,05	2,53	2,94	3,06	3,84	4,46	6,04	6,77
275	1	0,27	0,45	0,59	0,79	1,11	1,48	2,05	2,53	2,94	3,06	3,84	4,46	6,04	6,77
276	1	0,27	0,45	0,59	0,79	1,11	1,48	2,05	2,53	2,94	3,06	3,84	4,46	6,04	6,77
277	1	0,27	0,45	0,59	0,79	1,11	1,48	2,05	2,53	2,94	3,06	3,84	4,46	6,04	6,77
278	1	0,27	0,45	0,59	0,79	1,11	1,48	2,05	2,53	2,94	3,06	3,84	4,46	6,04	6,77
279	1	0,27	0,45	0,59	0,79	1,11	1,48	2,05	2,53	2,94	3,06	3,84	4,46	6,04	6,77
280	1	0,27	0,45	0,59	0,79	1,11	1,48	2,05	2,53	2,94	3,06	3,84	4,46	6,04	6,77
281	1	0,27	0,45	0,59	0,79	1,11	1,48	2,05	2,53	2,94	3,06	3,84	4,46	6,04	6,77
282	1	0,07	0,09	0,09	0,09	0,09	0,09	0,09	0,09	0,09	0,09	0,09	0,09	0,09	0,09
283	1	0,07	0,09	0,09	0,09	0,09	0,09	0,09	0,09	0,09	0,09	0,09	0,09	0,09	0,09
284	1	0,04	0,05	0,06	0,06	0,06	0,06	0,06	0,06	0,06	0,06	0,06	0,06	0,06	0,06
285	1	0,04	0,05	0,06	0,06	0,06	0,06	0,06	0,06	0,06	0,06	0,06	0,06	0,06	0,06
286	1	0,01	0,02	0,03	0,04	0,05	0,06	0,08	0,09	0,10	0,11	0,13	0,15	0,20	0,22
287	1	0,03	0,05	0,07	0,09	0,12	0,17	0,23	0,29	0,34	0,36	0,45	0,53	0,72	0,82
288	1	0,04	0,07	0,09	0,12	0,17	0,23	0,32	0,38	0,44	0,46	0,58	0,67	0,92	1,03
289	1	0,04	0,07	0,09	0,12	0,17	0,23	0,32	0,38	0,44	0,46	0,58	0,67	0,92	1,03
290	1	0,00	0,00	0,00	0,00	0,00	0,00	0,00	0,00	0,00	0,00	0,00	0,00	0,00	0,00
291	1	0,03	0,04	0,06	0,07	0,10	0,14	0,19	0,24	0,28	0,30	0,37	0,44	0,60	0,68
292	1	0,03	0,04	0,06	0,07	0,10	0,14	0,20	0,24	0,28	0,30	0,37	0,44	0,60	0,68
293	1	0,03	0,04	0,06	0,07	0,10	0,14	0,20	0,24	0,28	0,30	0,37	0,44	0,60	0,68
294	2	0,00	0,00	0,00	0,00	0,00	0,00	0,00	0,00	0,00	0,00	0,00	0,00	0,00	0,00
295	2	0,00	0,00	0,00	0,00	0,00	0,00	0,00	0,00	0,00	0,00	0,00	0,00	0,00	0,00
296	2	0,00	0,00	0,00	0,00	0,00	0,00	0,00	0,00	0,00	0,00	0,00	0,00	0,00	0,00
297	2	0,00	0,00	0,00	0,00	0,00	0,00	0,00	0,00	0,00	0,00	0,00	0,00	0,00	0,00
298	2	0,00	0,00	0,00	0,00	0,00	0,00	0,00	0,00	0,00	0,00	0,00	0,00	0,00	0,00
299	2	0,00	0,00	0,00	0,00	0,00	0,00	0,00	0,00	0,00	0,00	0,00	0,00	0,00	0,00
300	2	0,00	0,00	0,00	0,00	0,00	0,00	0,00	0,00	0,00	0,00	0,00	0,00	0,00	0,00
301	2	0,00	0,00	0,00	0,00	0,00	0,00	0,00	0,00	0,00	0,00	0,00	0,00	0,00	0,00
302	2	0,00	0,00	0,00	0,00	0,00	0,00	0,00	0,00	0,00	0,00	0,00	0,00	0,00	0,00
303	2	0,00	0,00	0,00	0,00	0,00	0,00	0,00	0,00	0,00	0,00	0,00	0,00	0,00	0,00
304	2	0,00	0,00	0,00	0,00	0,00	0,00	0,00	0,00	0,00	0,00	0,00	0,00	0,00	0,00
305	2	0,00	0,00	0,00	0,00	0,00	0,00	0,00	0,00	0,00	0,00	0,00	0,00	0,00	0,00
306	2	0,00	0,00	0,00	0,00	0,00	0,00	0,00	0,00	0,00	0,00	0,00	0,00	0,00	0,00
307	2	0,00	0,00	0,00	0,00	0,00	0,00	0,00	0,00	0,00	0,00	0,00	0,00	0,00	0,00
308	2	0,00	0,00	0,00	0,00	0,00	0,00	0,00	0,00	0,00	0,00	0,00	0,00	0,00	0,00
309	2	0,00	0,00	0,00	0,00	0,00	0,00	0,00	0,00	0,00	0,00	0,00	0,00	0,00	0,00

WALD + CORBE
BERATENDE INGENIEURE

Anlage A.4.14: HQ_T-Tabelle, FGM-Variante P10

FGM		Variante P10													
Kn. Nr.	Abm.	HQ_1	HQ_2	HQ_3	HQ_5	HQ_{10}	HQ_{20}	HQ_{50}	HQ_{100}	HQ_{100k}	HQ_{200}	HQ_{500}	$HQ_{1.000}$	$HQ_{5.000}$	$HQ_{10.000}$
[-]		[m³/s]	[m³/s]	[m³/s]	[m³/s]	[m³/s]	[m³/s]	[m³/s]	[m³/s]	[m³/s]	[m³/s]	[m³/s]	[m³/s]	[m³/s]	[m³/s]
310	2	0,00	0,00	0,00	0,00	0,00	0,00	0,00	0,00	0,00	0,00	0,00	0,00	0,00	0,00
311	2	0,57	0,85	1,04	1,34	1,86	2,41	3,22	3,89	4,49	4,63	5,69	6,53	8,64	9,63
312	2	0,27	0,45	0,58	0,77	1,05	1,37	1,87	2,28	2,62	2,73	3,38	3,89	5,20	5,80
313	2	0,00	0,00	0,00	0,00	0,00	0,00	0,00	0,00	0,00	0,00	0,00	0,00	0,00	0,00
314	2	0,84	1,25	1,57	2,05	2,82	3,67	4,93	5,96	6,88	7,11	8,76	10,09	13,40	14,94
315	2	0,84	1,25	1,57	2,05	2,82	3,67	4,93	5,96	6,88	7,11	8,76	10,09	13,40	14,94
316	2	0,84	1,25	1,57	2,05	2,82	3,67	4,93	5,96	6,88	7,11	8,76	10,09	13,40	14,94
317	2	0,84	1,25	1,57	2,05	2,82	3,67	4,93	5,96	6,88	7,11	8,76	10,09	13,40	14,94
318	2	0,84	1,25	1,57	2,05	2,82	3,67	4,93	5,96	6,88	7,11	8,76	10,09	13,40	14,94
319	2	0,84	1,25	1,57	2,05	2,82	3,67	4,93	5,96	6,88	7,11	8,76	10,09	13,40	14,94
320	2	0,84	1,25	1,57	2,05	2,82	3,67	4,93	5,96	6,88	7,11	8,76	10,09	13,40	14,94
321	2	0,84	1,25	1,57	2,05	2,82	3,67	4,93	5,96	6,88	7,11	8,76	10,09	13,40	14,94
322	2	0,84	1,25	1,57	2,05	2,82	3,67	4,93	5,96	6,88	7,11	8,76	10,09	13,40	14,94
323	2	0,84	1,25	1,57	2,05	2,82	3,67	4,93	5,96	6,88	7,11	8,76	10,09	13,40	14,94
324	1	0,04	0,07	0,09	0,12	0,16	0,21	0,28	0,34	0,39	0,40	0,50	0,57	0,75	0,84
325	1	0,28	0,48	0,62	0,82	1,12	1,46	1,99	2,43	2,81	2,91	3,61	4,16	5,56	6,19
326	1	0,32	0,55	0,70	0,93	1,27	1,66	2,26	2,76	3,18	3,30	4,09	4,71	6,29	7,00
327	1	0,32	0,55	0,70	0,93	1,27	1,66	2,26	2,76	3,18	3,30	4,09	4,71	6,29	7,00
328	1	0,32	0,55	0,70	0,93	1,27	1,66	2,26	2,76	3,18	3,30	4,09	4,71	6,29	7,00
329	1	0,32	0,55	0,70	0,93	1,27	1,66	2,26	2,76	3,18	3,30	4,09	4,71	6,29	7,00
330	1	0,32	0,55	0,70	0,93	1,27	1,66	2,26	2,76	3,18	3,30	4,09	4,71	6,29	7,00
331	1	0,32	0,55	0,70	0,93	1,27	1,66	2,26	2,76	3,18	3,30	4,09	4,71	6,29	7,00
332	1	0,32	0,55	0,70	0,93	1,27	1,66	2,26	2,76	3,18	3,30	4,09	4,71	6,29	7,00
333	1	0,32	0,55	0,70	0,93	1,27	1,66	2,26	2,76	3,18	3,30	4,09	4,71	6,29	7,00
334	1	0,32	0,55	0,70	0,93	1,27	1,66	2,26	2,76	3,18	3,30	4,09	4,71	6,29	7,00
335	1	0,32	0,55	0,70	0,93	1,27	1,66	2,26	2,76	3,18	3,30	4,09	4,71	6,29	7,00
336	2	1,12	1,72	2,18	2,87	3,90	5,09	6,87	8,37	9,58	9,98	12,30	14,17	18,87	21,05
337	2	1,12	1,72	2,18	2,87	3,90	5,09	6,87	8,37	9,58	9,98	12,30	14,17	18,87	21,05
338	2	1,12	1,72	2,18	2,87	3,90	5,08	6,87	8,37	9,58	9,97	12,29	14,16	18,86	21,04
339	2	1,12	1,72	2,18	2,87	3,90	5,08	6,87	8,37	9,58	9,97	12,29	14,16	18,86	21,04
340	2	1,12	1,72	2,18	2,87	3,90	5,08	6,87	8,37	9,58	9,97	12,29	14,16	18,86	21,04
341	2	1,12	1,72	2,18	2,87	3,90	5,08	6,87	8,37	9,58	9,97	12,29	14,16	18,86	21,04
342	1	0,01	0,02	0,03	0,04	0,05	0,06	0,09	0,11	0,12	0,13	0,16	0,19	0,25	0,28
343	1	0,25	0,41	0,54	0,71	0,98	1,29	1,79	2,23	2,60	2,70	3,41	3,97	5,42	6,09
344	1	0,00	0,00	0,00	0,00	0,00	0,00	0,00	0,00	0,00	0,00	0,00	0,00	0,00	0,00
345	1	0,26	0,43	0,56	0,74	1,02	1,34	1,88	2,34	2,72	2,83	3,56	4,15	5,66	6,37
346	1	0,26	0,43	0,56	0,74	1,02	1,34	1,88	2,34	2,72	2,83	3,56	4,15	5,66	6,37
347	1	0,26	0,43	0,56	0,74	1,02	1,34	1,88	2,34	2,72	2,83	3,56	4,15	5,66	6,37
348	1	0,26	0,43	0,56	0,74	1,02	1,34	1,88	2,34	2,72	2,83	3,56	4,15	5,66	6,37
349	1	0,26	0,43	0,56	0,74	1,02	1,34	1,88	2,34	2,72	2,83	3,56	4,15	5,66	6,37
350	2	1,31	2,02	2,58	3,39	4,63	6,03	8,19	10,00	11,46	11,94	14,76	17,03	22,75	25,41
351	2	1,31	2,02	2,58	3,39	4,63	6,03	8,19	10,00	11,46	11,94	14,76	17,03	22,75	25,41
352	2	1,31	2,02	2,58	3,39	4,63	6,03	8,19	10,00	11,46	11,94	14,76	17,03	22,75	25,41
353	2	1,31	2,02	2,58	3,39	4,63	6,03	8,19	10,00	11,46	11,94	14,76	17,03	22,75	25,41
354	2	1,31	2,02	2,58	3,39	4,63	6,03	8,19	10,00	11,46	11,94	14,76	17,03	22,75	25,41
355	2	1,31	2,02	2,58	3,39	4,63	6,03	8,19	10,00	11,46	11,94	14,76	17,03	22,75	25,41
356	1	0,04	0,06	0,08	0,11	0,15	0,20	0,27	0,33	0,39	0,40	0,50	0,58	0,78	0,88
357	1	0,08	0,13	0,16	0,21	0,30	0,39	0,54	0,67	0,78	0,81	1,02	1,19	1,62	1,82
358	1	0,00	0,00	0,00	0,00	0,00	0,00	0,00	0,00	0,00	0,00	0,00	0,00	0,00	0,00
359	1	0,11	0,18	0,24	0,31	0,44	0,58	0,81	1,00	1,16	1,21	1,52	1,77	2,40	2,70
360	1	0,11	0,18	0,24	0,31	0,44	0,58	0,81	1,00	1,16	1,21	1,52	1,77	2,40	2,70
361	1	0,11	0,18	0,24	0,31	0,44	0,58	0,81	1,00	1,16	1,21	1,52	1,77	2,40	2,70
362	1	0,11	0,18	0,24	0,31	0,44	0,58	0,81	1,00	1,16	1,21	1,52	1,77	2,40	2,70
363	1	0,11	0,18	0,24	0,31	0,44	0,58	0,81	1,00	1,16	1,21	1,52	1,77	2,40	2,70
364	2	1,39	2,17	2,77	3,65	4,98	6,49	8,82	10,79	12,37	12,89	15,95	18,42	24,63	27,52
365	2	1,39	2,17	2,77	3,65	4,98	6,49	8,82	10,79	12,37	12,89	15,95	18,42	24,63	27,52
366	2	1,39	2,17	2,77	3,65	4,98	6,49	8,82	10,79	12,37	12,89	15,95	18,42	24,63	27,52
367	2	1,39	2,17	2,77	3,65	4,98	6,49	8,82	10,79	12,37	12,89	15,95	18,42	24,63	27,52
368	2	1,39	2,17	2,77	3,65	4,98	6,49	8,82	10,79	12,37	12,89	15,95	18,42	24,63	27,52
369	2	1,39	2,17	2,77	3,65	4,98	6,49	8,82	10,79	12,37	12,89	15,95	18,42	24,63	27,52
370	1	0,20	0,33	0,43	0,58	0,81	1,07	1,48	1,82	2,11	2,20	2,74	3,18	4,28	4,80
371	1	0,20	0,33	0,43	0,58	0,81	1,07	1,48	1,82	2,11	2,20	2,74	3,18	4,28	4,80

WALD + CORBE
BERATENDE INGENIEURE

Anlage A.4.14: HQ_T-Tabelle, FGM-Variante P10

FGM		Variante P10													
Kn. Nr.	Abm.	HQ_1	HQ_2	HQ_3	HQ_5	HQ_{10}	HQ_{20}	HQ_{50}	HQ_{100}	HQ_{100k}	HQ_{200}	HQ_{500}	$HQ_{1.000}$	$HQ_{5.000}$	$HQ_{10.000}$
[-]		[m³/s]	[m³/s]	[m³/s]	[m³/s]	[m³/s]	[m³/s]	[m³/s]	[m³/s]	[m³/s]	[m³/s]	[m³/s]	[m³/s]	[m³/s]	[m³/s]
372	1	0,20	0,33	0,43	0,58	0,81	1,07	1,48	1,82	2,11	2,20	2,74	3,18	4,28	4,80
373	1	0,20	0,33	0,43	0,58	0,81	1,07	1,48	1,82	2,11	2,20	2,74	3,18	4,28	4,80
374	1	0,20	0,33	0,43	0,58	0,81	1,07	1,48	1,82	2,11	2,20	2,74	3,18	4,28	4,80
375	1	0,20	0,33	0,43	0,58	0,81	1,07	1,48	1,82	2,11	2,20	2,74	3,18	4,28	4,80
376	2	1,55	2,43	3,11	4,10	5,62	7,33	9,98	12,22	14,03	14,63	18,11	20,93	28,05	31,37
377	2	1,55	2,43	3,11	4,10	5,62	7,33	9,98	12,22	14,03	14,63	18,11	20,93	28,05	31,37
378	2	1,55	2,43	3,11	4,10	5,62	7,33	9,98	12,22	14,03	14,63	18,11	20,93	28,05	31,37
379	2	1,55	2,43	3,11	4,10	5,62	7,33	9,98	12,22	14,03	14,63	18,11	20,93	28,05	31,37
380	2	1,55	2,43	3,11	4,10	5,62	7,33	9,98	12,22	14,03	14,63	18,11	20,93	28,05	31,37
381	2	1,55	2,43	3,11	4,10	5,62	7,33	9,98	12,22	14,03	14,63	18,11	20,93	28,05	31,37
382	1	0,05	0,08	0,10	0,14	0,18	0,24	0,33	0,41	0,47	0,49	0,60	0,70	0,93	1,04
383	1	0,12	0,20	0,26	0,35	0,49	0,64	0,90	1,11	1,29	1,34	1,68	1,96	2,65	2,98
384	1	0,00	0,00	0,00	0,00	0,00	0,00	0,00	0,00	0,00	0,00	0,00	0,00	0,00	0,00
385	1	0,16	0,27	0,36	0,48	0,67	0,89	1,23	1,51	1,76	1,83	2,29	2,65	3,58	4,01
386	1	0,16	0,27	0,36	0,48	0,67	0,89	1,23	1,51	1,76	1,83	2,29	2,65	3,58	4,01
387	1	0,16	0,27	0,36	0,48	0,67	0,89	1,23	1,51	1,76	1,83	2,29	2,65	3,58	4,01
388	1	0,16	0,27	0,36	0,48	0,67	0,89	1,23	1,51	1,76	1,83	2,29	2,65	3,58	4,01
389	1	0,16	0,27	0,36	0,48	0,67	0,89	1,23	1,51	1,76	1,83	2,29	2,65	3,58	4,01
390	2	1,68	2,65	3,39	4,48	6,16	8,03	10,95	13,42	15,43	16,09	19,95	23,08	30,95	34,62
391	2	1,68	2,65	3,39	4,48	6,16	8,03	10,95	13,42	15,43	16,09	19,95	23,08	30,95	34,62
392	2	1,68	2,65	3,39	4,48	6,16	8,03	10,95	13,42	15,43	16,09	19,95	23,08	30,95	34,62
393	2	1,68	2,65	3,39	4,48	6,16	8,03	10,95	13,42	15,43	16,09	19,95	23,08	30,95	34,62
394	2	1,68	2,65	3,39	4,48	6,16	8,03	10,95	13,42	15,43	16,09	19,95	23,08	30,95	34,62
395	2	1,68	2,65	3,39	4,48	6,16	8,03	10,95	13,42	15,43	16,09	19,95	23,08	30,95	34,62
396	1	0,08	0,14	0,18	0,24	0,34	0,46	0,62	0,77	0,89	0,94	1,18	1,37	1,88	2,11
397	1	0,08	0,14	0,18	0,24	0,34	0,46	0,62	0,77	0,89	0,94	1,18	1,37	1,88	2,11
398	1	0,08	0,14	0,18	0,24	0,34	0,46	0,62	0,77	0,89	0,94	1,18	1,37	1,88	2,11
399	1	0,08	0,14	0,18	0,24	0,34	0,46	0,62	0,77	0,89	0,94	1,18	1,37	1,88	2,11
400	1	0,08	0,14	0,18	0,24	0,34	0,46	0,62	0,77	0,89	0,94	1,18	1,37	1,88	2,11
401	1	0,08	0,14	0,18	0,24	0,34	0,46	0,62	0,77	0,89	0,94	1,18	1,37	1,88	2,11
402	2	1,74	2,75	3,52	4,66	6,42	8,37	11,42	14,00	16,11	16,79	20,82	24,09	32,34	36,20
403	2	1,74	2,75	3,52	4,66	6,42	8,37	11,42	14,00	16,11	16,79	20,82	24,09	32,34	36,20
404	2	1,74	2,75	3,52	4,66	6,42	8,37	11,42	14,00	16,11	16,79	20,82	24,09	32,34	36,20
405	2	1,74	2,75	3,52	4,66	6,42	8,37	11,42	14,00	16,11	16,79	20,82	24,09	32,34	36,20
406	2	1,74	2,75	3,52	4,66	6,42	8,37	11,42	14,00	16,11	16,79	20,82	24,09	32,34	36,20
407	2	1,74	2,75	3,52	4,66	6,42	8,37	11,42	14,00	16,11	16,79	20,82	24,09	32,34	36,20
408	1	0,08	0,13	0,17	0,23	0,32	0,43	0,59	0,73	0,85	0,88	1,11	1,29	1,75	1,97
409	1	0,08	0,13	0,17	0,23	0,32	0,43	0,59	0,73	0,85	0,88	1,11	1,29	1,75	1,97
410	1	0,08	0,13	0,17	0,23	0,32	0,43	0,59	0,73	0,85	0,88	1,11	1,29	1,75	1,97
411	1	0,08	0,13	0,17	0,23	0,32	0,43	0,59	0,73	0,85	0,88	1,11	1,29	1,75	1,97
412	1	0,08	0,13	0,17	0,23	0,32	0,43	0,59	0,73	0,85	0,88	1,11	1,29	1,75	1,97
413	1	0,08	0,13	0,17	0,23	0,32	0,43	0,59	0,73	0,85	0,88	1,11	1,29	1,75	1,97
414	2	1,80	2,85	3,65	4,83	6,65	8,68	11,85	14,55	16,74	17,46	21,67	25,08	33,68	37,70
415	2	1,80	2,85	3,65	4,83	6,65	8,68	11,85	14,55	16,74	17,46	21,67	25,08	33,68	37,70
416	2	1,80	2,85	3,65	4,83	6,65	8,68	11,85	14,55	16,74	17,46	21,67	25,08	33,68	37,70
417	2	1,80	2,85	3,65	4,83	6,65	8,68	11,85	14,55	16,74	17,46	21,67	25,08	33,68	37,70
418	2	1,80	2,85	3,65	4,83	6,65	8,68	11,85	14,55	16,74	17,46	21,67	25,08	33,68	37,70
419	2	1,80	2,85	3,65	4,83	6,65	8,68	11,85	14,55	16,74	17,46	21,67	25,08	33,68	37,70
420	1	0,05	0,09	0,12	0,16	0,21	0,28	0,38	0,47	0,54	0,55	0,69	0,79	1,05	1,18
421	1	0,18	0,30	0,39	0,52	0,72	0,95	1,32	1,62	1,88	1,95	2,44	2,82	3,81	4,27
422	1	0,00	0,00	0,00	0,00	0,00	0,00	0,00	0,00	0,00	0,00	0,00	0,00	0,00	0,00
423	1	0,23	0,39	0,50	0,67	0,94	1,23	1,69	2,08	2,41	2,50	3,12	3,61	4,86	5,43
424	1	0,23	0,39	0,50	0,67	0,94	1,23	1,69	2,08	2,41	2,50	3,12	3,61	4,86	5,43
425	1	0,23	0,39	0,50	0,67	0,94	1,23	1,69	2,08	2,41	2,50	3,12	3,61	4,86	5,43
426	1	0,23	0,39	0,50	0,67	0,94	1,23	1,69	2,08	2,41	2,50	3,12	3,61	4,86	5,43
427	1	0,23	0,39	0,50	0,67	0,94	1,23	1,69	2,08	2,41	2,50	3,12	3,61	4,86	5,43
428	2	2,00	3,17	4,06	5,38	7,42	9,68	13,23	16,24	18,70	19,50	24,23	28,07	37,75	42,27
429	2	2,00	3,17	4,06	5,38	7,42	9,68	13,23	16,24	18,70	19,50	24,23	28,07	37,75	42,27
430	2	2,00	3,16	4,06	5,37	7,41	9,67	13,22	16,23	18,69	19,49	24,20	28,03	37,68	42,20
431	2	2,00	3,16	4,06	5,37	7,41	9,67	13,22	16,23	18,69	19,49	24,20	28,03	37,68	42,20
432	2	2,00	3,16	4,06	5,37	7,41	9,67	13,22	16,23	18,69	19,49	24,20	28,03	37,68	42,20
433	2	2,00	3,16	4,06	5,37	7,41	9,67	13,22	16,23	18,69	19,49	24,20	28,03	37,68	42,20

WALD + CORBE
BERATENDE INGENIEURE

Anlage A.4.14: HQ_T-Tabelle, FGM-Variante P10

FGM		Variante P10													
Kn. Nr.	Abm.	HQ_1	HQ_2	HQ_3	HQ_5	HQ_{10}	HQ_{20}	HQ_{50}	HQ_{100}	HQ_{100k}	HQ_{200}	HQ_{500}	$HQ_{1.000}$	$HQ_{5.000}$	$HQ_{10.000}$
[-]		[m³/s]	[m³/s]	[m³/s]	[m³/s]	[m³/s]	[m³/s]	[m³/s]	[m³/s]	[m³/s]	[m³/s]	[m³/s]	[m³/s]	[m³/s]	[m³/s]
434	1	0,19	0,32	0,41	0,55	0,77	1,01	1,39	1,71	1,99	2,06	2,58	2,98	4,02	4,50
435	1	0,19	0,32	0,41	0,55	0,77	1,01	1,39	1,71	1,99	2,06	2,58	2,98	4,02	4,50
436	1	0,19	0,32	0,41	0,55	0,77	1,01	1,39	1,71	1,99	2,06	2,58	2,98	4,02	4,50
437	1	0,19	0,32	0,41	0,55	0,77	1,01	1,39	1,71	1,99	2,06	2,58	2,98	4,02	4,50
438	1	0,19	0,32	0,41	0,55	0,77	1,01	1,39	1,71	1,99	2,06	2,58	2,98	4,02	4,50
439	1	0,19	0,32	0,41	0,55	0,77	1,01	1,39	1,71	1,99	2,06	2,58	2,98	4,02	4,50
440	2	2,15	3,41	4,38	5,80	8,00	10,47	14,32	17,59	20,25	21,13	26,24	30,43	40,95	45,85
441	2	2,15	3,41	4,38	5,80	8,00	10,47	14,32	17,59	20,25	21,13	26,24	30,43	40,95	45,85
442	2	2,15	3,41	4,38	5,80	8,00	10,47	14,32	17,59	20,25	21,13	26,24	30,43	40,95	45,85
443	2	2,15	3,41	4,38	5,80	8,00	10,47	14,32	17,59	20,25	21,13	26,24	30,43	40,95	45,85
444	2	2,15	3,41	4,38	5,80	8,00	10,47	14,32	17,59	20,25	21,13	26,24	30,43	40,95	45,85
445	2	2,15	3,41	4,38	5,80	8,00	10,47	14,32	17,59	20,25	21,13	26,24	30,43	40,95	45,85
446	1	0,09	0,14	0,18	0,24	0,34	0,45	0,63	0,77	0,90	0,94	1,18	1,37	1,86	2,09
447	1	0,00	0,00	0,00	0,00	0,00	0,00	0,00	0,00	0,00	0,00	0,00	0,00	0,00	0,00
448	1	0,09	0,14	0,18	0,24	0,34	0,45	0,63	0,77	0,90	0,94	1,18	1,37	1,86	2,09
449	1	0,09	0,14	0,18	0,24	0,34	0,45	0,63	0,77	0,90	0,94	1,18	1,37	1,86	2,09
450	1	0,09	0,14	0,18	0,24	0,34	0,45	0,63	0,77	0,90	0,94	1,18	1,37	1,86	2,09
451	1	0,09	0,14	0,18	0,24	0,34	0,45	0,63	0,77	0,90	0,94	1,18	1,37	1,86	2,09
452	1	0,09	0,14	0,18	0,24	0,34	0,45	0,63	0,77	0,90	0,94	1,18	1,37	1,86	2,09
453	2	2,21	3,51	4,51	5,98	8,26	10,81	14,79	18,18	20,94	21,85	27,14	31,46	42,36	47,45
454	2	2,21	3,51	4,51	5,98	8,26	10,81	14,79	18,18	20,94	21,85	27,14	31,46	42,36	47,45
455	2	2,21	3,51	4,51	5,98	8,26	10,81	14,79	18,18	20,94	21,85	27,14	31,46	42,36	47,45
456	2	2,21	3,51	4,51	5,98	8,26	10,81	14,79	18,18	20,94	21,85	27,14	31,46	42,36	47,45
457	2	2,21	3,51	4,51	5,98	8,26	10,81	14,79	18,18	20,94	21,85	27,14	31,46	42,36	47,45
458	2	2,21	3,51	4,51	5,98	8,26	10,81	14,79	18,18	20,94	21,85	27,14	31,46	42,36	47,45
459	1	0,18	0,30	0,39	0,51	0,69	0,92	1,28	1,59	1,85	1,92	2,42	2,81	3,84	4,32
460	1	0,18	0,30	0,39	0,51	0,69	0,92	1,28	1,59	1,85	1,92	2,42	2,81	3,84	4,32
461	1	0,18	0,30	0,39	0,51	0,69	0,92	1,28	1,59	1,85	1,92	2,42	2,81	3,84	4,32
462	1	0,18	0,30	0,39	0,51	0,69	0,92	1,28	1,59	1,85	1,92	2,42	2,81	3,84	4,32
463	1	0,18	0,30	0,39	0,51	0,69	0,92	1,28	1,59	1,85	1,92	2,42	2,81	3,84	4,32
464	1	0,18	0,30	0,39	0,51	0,69	0,92	1,28	1,59	1,85	1,92	2,42	2,81	3,84	4,32
465	2	2,34	3,70	4,76	6,31	8,72	11,42	15,65	19,24	22,17	23,13	28,76	33,37	44,97	50,38
466	2	2,34	3,70	4,76	6,31	8,72	11,42	15,65	19,24	22,17	23,13	28,76	33,37	44,97	50,38
467	2	2,34	3,70	4,76	6,31	8,72	11,42	15,65	19,24	22,17	23,13	28,76	33,37	44,97	50,38
468	2	2,34	3,70	4,76	6,31	8,72	11,42	15,65	19,24	22,17	23,13	28,76	33,37	44,97	50,38
469	2	2,34	3,70	4,76	6,31	8,72	11,42	15,65	19,24	22,17	23,13	28,76	33,37	44,97	50,38
470	2	2,34	3,70	4,76	6,31	8,72	11,42	15,65	19,24	22,17	23,13	28,76	33,37	44,97	50,38
471	1	0,22	0,34	0,44	0,58	0,79	1,03	1,38	1,67	1,92	1,98	2,44	2,81	3,70	4,12
472	1	0,32	0,55	0,70	0,93	1,28	1,67	2,28	2,79	3,21	3,34	4,13	4,78	6,38	7,11
473	1	0,00	0,00	0,00	0,00	0,00	0,00	0,00	0,00	0,00	0,00	0,00	0,00	0,00	0,00
474	1	0,52	0,88	1,12	1,49	2,03	2,66	3,59	4,39	5,04	5,24	6,46	7,46	9,92	11,06
475	1	0,52	0,88	1,12	1,49	2,03	2,66	3,59	4,39	5,04	5,24	6,46	7,46	9,92	11,06
476	1	0,52	0,88	1,12	1,49	2,03	2,66	3,59	4,39	5,04	5,24	6,46	7,46	9,92	11,06
477	1	0,52	0,88	1,12	1,49	2,03	2,66	3,59	4,39	5,04	5,24	6,46	7,46	9,92	11,06
478	1	0,52	0,88	1,12	1,49	2,03	2,66	3,59	4,39	5,04	5,24	6,46	7,46	9,92	11,06
479	2	2,83	4,45	5,71	7,58	10,47	13,70	18,75	23,05	26,57	27,70	34,42	39,90	53,70	60,14
480	2	2,83	4,45	5,71	7,58	10,47	13,70	18,75	23,05	26,57	27,70	34,42	39,90	53,70	60,14
481	2	2,83	4,45	5,71	7,58	10,47	13,70	18,75	23,05	26,57	27,70	34,42	39,90	53,70	60,14
482	2	2,83	4,45	5,71	7,58	10,47	13,70	18,75	23,05	26,57	27,70	34,42	39,90	53,70	60,14
483	2	2,83	4,45	5,71	7,58	10,47	13,70	18,75	23,05	26,57	27,70	34,42	39,90	53,70	60,14
484	2	2,83	4,45	5,71	7,58	10,47	13,70	18,75	23,05	26,57	27,70	34,42	39,90	53,70	60,14
485	1	0,15	0,26	0,33	0,44	0,62	0,82	1,13	1,38	1,60	1,66	2,07	2,40	3,23	3,61
486	1	0,15	0,26	0,33	0,44	0,62	0,82	1,13	1,38	1,60	1,66	2,07	2,40	3,23	3,61
487	1	0,15	0,26	0,33	0,44	0,62	0,82	1,13	1,38	1,60	1,66	2,07	2,40	3,23	3,61
488	1	0,15	0,26	0,33	0,44	0,62	0,82	1,13	1,38	1,60	1,66	2,07	2,40	3,23	3,61
489	1	0,15	0,26	0,33	0,44	0,62	0,82	1,13	1,38	1,60	1,66	2,07	2,40	3,23	3,61
490	1	0,15	0,26	0,33	0,44	0,62	0,82	1,13	1,38	1,60	1,66	2,07	2,40	3,23	3,61
491	2	2,95	4,62	5,94	7,88	10,89	14,27	19,54	24,01	27,68	28,87	35,90	41,64	56,07	62,80
492	2	2,95	4,62	5,94	7,88	10,89	14,27	19,54	24,01	27,68	28,87	35,90	41,64	56,07	62,80
493	2	2,95	4,62	5,94	7,88	10,89	14,27	19,54	24,01	27,68	28,87	35,90	41,64	56,07	62,80
494	2	2,95	4,62	5,94	7,88	10,89	14,27	19,54	24,01	27,68	28,87	35,90	41,64	56,07	62,80
495	2	2,95	4,62	5,94	7,88	10,89	14,27	19,54	24,01	27,68	28,87	35,90	41,64	56,07	62,80

WALD + CORBE
BERATENDE INGENIEURE

Anlage A.4.14: HQ_T-Tabelle, FGM-Variante P10

FGM		Variante P10													
Kn. Nr.	Abm.	HQ_1	HQ_2	HQ_3	HQ_5	HQ_{10}	HQ_{20}	HQ_{50}	HQ_{100}	HQ_{100k}	HQ_{200}	HQ_{500}	$HQ_{1.000}$	$HQ_{5.000}$	$HQ_{10.000}$
[-]		[m³/s]	[m³/s]	[m³/s]	[m³/s]	[m³/s]	[m³/s]	[m³/s]	[m³/s]	[m³/s]	[m³/s]	[m³/s]	[m³/s]	[m³/s]	[m³/s]
496	2	2,95	4,62	5,94	7,88	10,89	14,27	19,54	24,01	27,68	28,87	35,90	41,64	56,07	62,80
497	1	0,56	0,83	1,03	1,36	1,86	2,39	3,18	3,82	4,37	4,53	5,51	6,31	8,30	9,20
498	1	0,22	0,38	0,48	0,64	0,87	1,14	1,54	1,88	2,16	2,24	2,76	3,18	4,22	4,72
499	1	0,00	0,00	0,00	0,00	0,00	0,00	0,00	0,00	0,00	0,00	0,00	0,00	0,00	0,00
500	1	0,77	1,16	1,48	1,96	2,69	3,47	4,64	5,60	6,42	6,64	8,11	9,32	12,28	13,64
501	1	0,77	1,16	1,48	1,96	2,69	3,47	4,64	5,60	6,42	6,64	8,11	9,32	12,28	13,64
502	1	0,77	1,16	1,48	1,96	2,69	3,47	4,64	5,60	6,42	6,64	8,11	9,32	12,28	13,64
503	1	0,77	1,16	1,48	1,96	2,69	3,47	4,64	5,60	6,42	6,64	8,11	9,32	12,28	13,64
504	1	0,77	1,16	1,48	1,96	2,69	3,47	4,64	5,60	6,42	6,64	8,11	9,32	12,28	13,64
505	3	3,48	5,21	6,38	8,27	11,40	14,89	20,35	24,96	29,37	29,94	37,26	43,18	58,10	65,09
506	3	3,48	5,21	6,38	8,27	11,40	14,89	20,35	24,96	29,37	29,94	37,26	43,18	58,10	65,09
507	3	3,48	5,21	6,38	8,26	11,39	14,88	20,34	24,95	29,36	29,94	37,23	43,15	58,07	65,07
508	3	3,48	5,21	6,38	8,26	11,39	14,88	20,34	24,95	29,36	29,94	37,23	43,15	58,07	65,07
509	3	3,48	5,21	6,38	8,26	11,39	14,88	20,34	24,95	29,36	29,94	37,23	43,15	58,07	65,07
510	3	3,48	5,21	6,38	8,26	11,39	14,88	20,34	24,95	29,36	29,94	37,23	43,15	58,07	65,07
511	1	0,05	0,08	0,10	0,14	0,20	0,26	0,37	0,45	0,53	0,55	0,70	0,82	1,13	1,27
512	1	0,05	0,08	0,10	0,14	0,20	0,26	0,37	0,45	0,53	0,55	0,70	0,82	1,13	1,27
513	1	0,05	0,08	0,10	0,14	0,20	0,26	0,37	0,45	0,53	0,55	0,70	0,82	1,13	1,27
514	1	0,05	0,08	0,10	0,14	0,20	0,26	0,37	0,45	0,53	0,55	0,70	0,82	1,13	1,27
515	1	0,05	0,08	0,10	0,14	0,20	0,26	0,37	0,45	0,53	0,55	0,70	0,82	1,13	1,27
516	1	0,05	0,08	0,10	0,14	0,20	0,26	0,37	0,45	0,53	0,55	0,70	0,82	1,13	1,27
517	3	3,52	5,26	6,44	8,32	11,47	14,99	20,49	25,13	29,59	30,16	37,52	43,47	58,51	65,56
518	3	3,52	5,26	6,44	8,32	11,47	14,99	20,49	25,13	29,59	30,16	37,52	43,47	58,51	65,56
519	3	3,52	5,26	6,44	8,32	11,47	14,99	20,49	25,13	29,59	30,16	37,52	43,47	58,51	65,56
520	3	3,52	5,26	6,44	8,32	11,47	14,99	20,49	25,13	29,59	30,16	37,52	43,47	58,51	65,56
521	3	3,52	5,26	6,44	8,32	11,47	14,99	20,49	25,13	29,59	30,16	37,52	43,47	58,51	65,56
522	3	3,52	5,26	6,44	8,32	11,47	14,99	20,49	25,13	29,59	30,16	37,52	43,47	58,51	65,56
523	1	0,25	0,38	0,48	0,64	0,88	1,13	1,52	1,83	2,10	2,17	2,65	3,04	4,03	4,47
524	1	0,10	0,16	0,21	0,28	0,39	0,51	0,70	0,86	0,99	1,03	1,27	1,47	1,96	2,19
525	1	0,00	0,00	0,00	0,00	0,00	0,00	0,00	0,00	0,00	0,00	0,00	0,00	0,00	0,00
526	1	0,33	0,53	0,67	0,89	1,22	1,58	2,12	2,57	2,95	3,06	3,75	4,31	5,73	6,37
527	1	0,33	0,53	0,67	0,89	1,22	1,58	2,12	2,57	2,95	3,06	3,75	4,31	5,73	6,37
528	1	0,33	0,53	0,67	0,89	1,22	1,58	2,12	2,57	2,95	3,06	3,75	4,31	5,73	6,37
529	1	0,33	0,53	0,67	0,89	1,22	1,58	2,12	2,57	2,95	3,06	3,75	4,31	5,73	6,37
530	1	0,33	0,53	0,67	0,89	1,22	1,58	2,12	2,57	2,95	3,06	3,75	4,31	5,73	6,37
531	3	3,82	5,71	6,99	8,96	12,34	16,14	22,06	27,04	31,83	32,45	40,35	46,75	62,87	70,45
532	3	3,82	5,71	6,99	8,96	12,34	16,14	22,06	27,04	31,83	32,45	40,35	46,75	62,87	70,45
533	3	3,82	5,71	6,99	8,96	12,34	16,14	22,06	27,04	31,83	32,45	40,35	46,75	62,87	70,45
534	3	3,81	5,71	6,98	8,75	12,05	15,90	21,76	26,16	30,55	31,12	38,60	44,71	60,11	67,38
535	3	3,81	5,71	6,98	8,75	12,05	15,90	21,76	26,16	30,55	31,12	38,60	44,71	60,11	67,38
536	3	3,81	5,71	6,98	8,75	12,05	15,90	21,76	26,16	30,55	31,12	38,60	44,71	60,11	67,38
537	1	0,07	0,11	0,14	0,19	0,26	0,34	0,46	0,56	0,65	0,67	0,83	0,96	1,28	1,43
538	1	0,14	0,23	0,30	0,40	0,56	0,74	1,02	1,26	1,46	1,52	1,90	2,20	2,98	3,34
539	1	0,00	0,00	0,00	0,00	0,00	0,00	0,00	0,00	0,00	0,00	0,00	0,00	0,00	0,00
540	1	0,20	0,34	0,44	0,59	0,82	1,08	1,48	1,82	2,11	2,19	2,73	3,16	4,26	4,76
541	1	0,20	0,34	0,44	0,59	0,82	1,08	1,48	1,82	2,11	2,19	2,73	3,16	4,26	4,76
542	1	0,20	0,34	0,44	0,59	0,82	1,08	1,48	1,82	2,11	2,19	2,73	3,16	4,26	4,76
543	1	0,20	0,34	0,44	0,59	0,82	1,08	1,48	1,82	2,11	2,19	2,73	3,16	4,26	4,76
544	1	0,20	0,34	0,44	0,59	0,82	1,08	1,48	1,82	2,11	2,19	2,73	3,16	4,26	4,76
545	3	3,97	5,94	7,27	9,10	12,40	16,43	22,46	26,97	31,48	32,08	39,81	46,10	62,07	69,58
546	3	3,97	5,94	7,27	9,10	12,40	16,43	22,46	26,97	31,48	32,08	39,81	46,10	62,07	69,58
547	3	3,97	5,94	7,27	9,10	12,40	16,43	22,46	26,97	31,48	32,08	39,81	46,10	62,07	69,58
548	3	3,97	5,94	7,27	9,10	12,40	16,43	22,46	26,97	31,48	32,08	39,81	46,10	62,07	69,58
549	3	3,97	5,94	7,27	9,10	12,40	16,43	22,46	26,97	31,48	32,08	39,81	46,10	62,07	69,58
550	3	3,97	5,94	7,27	9,10	12,40	16,43	22,46	26,97	31,48	32,08	39,81	46,10	62,07	69,58
551	1	0,06	0,11	0,14	0,19	0,26	0,35	0,47	0,59	0,68	0,71	0,90	1,05	1,43	1,61
552	1	0,06	0,11	0,14	0,19	0,26	0,35	0,47	0,59	0,68	0,71	0,90	1,05	1,43	1,61
553	1	0,06	0,11	0,14	0,19	0,26	0,35	0,47	0,59	0,68	0,71	0,90	1,05	1,43	1,61
554	1	0,06	0,11	0,14	0,19	0,26	0,35	0,47	0,59	0,68	0,71	0,90	1,05	1,43	1,61
555	1	0,06	0,11	0,14	0,19	0,26	0,35	0,47	0,59	0,68	0,71	0,90	1,05	1,43	1,61
556	1	0,06	0,11	0,14	0,19	0,26	0,35	0,47	0,59	0,68	0,71	0,90	1,05	1,43	1,61
557	3	4,01	6,00	7,34	9,20	12,49	16,55	22,60	27,15	31,68	32,28	40,06	46,41	62,48	70,04

WALD + CORBE
BERATENDE INGENIEURE

Anlage A.4.14: HQ_T-Tabelle, FGM-Variante P10

FGM		Variante P10													
Kn. Nr.	Abm.	HQ_1	HQ_2	HQ_3	HQ_5	HQ_{10}	HQ_{20}	HQ_{50}	HQ_{100}	HQ_{100k}	HQ_{200}	HQ_{500}	$HQ_{1.000}$	$HQ_{5.000}$	$HQ_{10.000}$
[-]		[m³/s]	[m³/s]	[m³/s]	[m³/s]	[m³/s]	[m³/s]	[m³/s]	[m³/s]	[m³/s]	[m³/s]	[m³/s]	[m³/s]	[m³/s]	[m³/s]
558	3	4,01	6,00	7,34	9,20	12,49	16,55	22,60	27,15	31,68	32,28	40,06	46,41	62,48	70,04
559	3	4,01	6,00	7,34	9,20	12,49	16,55	22,60	27,15	31,68	32,28	40,06	46,41	62,48	70,04
560	3	4,01	6,00	7,34	9,20	12,49	16,55	22,60	27,15	31,68	32,28	40,06	46,41	62,48	70,04
561	3	4,01	6,00	7,34	9,20	12,49	16,55	22,60	27,15	31,68	32,28	40,06	46,41	62,48	70,04
562	3	4,01	6,00	7,34	9,20	12,49	16,55	22,60	27,15	31,68	32,28	40,06	46,41	62,48	70,04
563	1	0,37	0,64	0,82	1,08	1,49	1,94	2,64	3,21	3,71	3,85	4,75	5,50	7,31	8,17
564	1	0,37	0,64	0,82	1,08	1,49	1,94	2,64	3,21	3,71	3,85	4,75	5,50	7,31	8,17
565	1	0,37	0,64	0,82	1,08	1,49	1,94	2,64	3,21	3,71	3,85	4,75	5,50	7,31	8,17
566	1	0,37	0,64	0,82	1,08	1,49	1,94	2,64	3,21	3,71	3,85	4,75	5,50	7,31	8,17
567	1	0,37	0,64	0,82	1,08	1,49	1,94	2,64	3,21	3,71	3,85	4,75	5,50	7,31	8,17
568	1	0,37	0,64	0,82	1,08	1,49	1,94	2,64	3,21	3,71	3,85	4,75	5,50	7,31	8,17
569	3	4,33	6,47	7,92	9,93	13,39	17,80	24,24	29,11	33,96	34,61	42,96	49,79	67,10	75,24
570	3	4,33	6,47	7,92	9,93	13,39	17,80	24,24	29,11	33,96	34,61	42,96	49,79	67,10	75,24
571	3	4,33	6,47	7,92	9,93	13,39	17,80	24,24	29,11	33,96	34,61	42,96	49,79	67,10	75,24
572	3	4,33	6,47	7,92	9,93	13,39	17,80	24,24	29,11	33,96	34,61	42,96	49,79	67,10	75,24
573	3	4,33	6,47	7,92	9,93	13,39	17,80	24,24	29,11	33,96	34,61	42,96	49,79	67,10	75,24
574	3	4,33	6,47	7,92	9,93	13,39	17,80	24,24	29,11	33,96	34,61	42,96	49,79	67,10	75,24
575	1	0,04	0,07	0,09	0,12	0,16	0,22	0,31	0,39	0,45	0,47	0,59	0,69	0,95	1,07
576	1	0,00	0,00	0,00	0,00	0,00	0,00	0,00	0,00	0,00	0,00	0,00	0,00	0,00	0,00
577	1	0,04	0,07	0,09	0,12	0,16	0,22	0,31	0,39	0,45	0,47	0,59	0,69	0,95	1,07
578	1	0,04	0,07	0,09	0,12	0,16	0,22	0,31	0,39	0,45	0,47	0,59	0,69	0,95	1,07
579	1	0,04	0,07	0,09	0,12	0,16	0,22	0,31	0,39	0,45	0,47	0,59	0,69	0,95	1,07
580	1	0,04	0,07	0,09	0,12	0,16	0,22	0,31	0,39	0,45	0,47	0,59	0,69	0,95	1,07
581	1	0,04	0,07	0,09	0,12	0,16	0,22	0,31	0,39	0,45	0,47	0,59	0,69	0,95	1,07
582	1	0,04	0,07	0,09	0,12	0,16	0,22	0,31	0,39	0,45	0,47	0,59	0,69	0,95	1,07
583	3	4,35	6,51	7,97	9,99	13,46	17,88	24,34	29,22	34,08	34,73	43,11	49,97	67,33	75,50
584	3	4,35	6,51	7,97	9,99	13,46	17,88	24,34	29,22	34,08	34,73	43,11	49,97	67,33	75,50
585	3	4,35	6,51	7,97	9,99	13,46	17,88	24,34	29,22	34,08	34,73	43,11	49,97	67,33	75,50
586	3	4,35	6,51	7,97	9,99	13,46	17,88	24,34	29,22	34,08	34,73	43,11	49,97	67,33	75,50
587	3	4,35	6,51	7,97	9,99	13,46	17,88	24,34	29,22	34,08	34,73	43,11	49,97	67,33	75,50
588	3	4,35	6,51	7,97	9,99	13,46	17,88	24,34	29,22	34,08	34,73	43,11	49,97	67,33	75,50
589	1	0,04	0,06	0,08	0,11	0,15	0,20	0,28	0,35	0,41	0,42	0,54	0,63	0,86	0,97
590	1	0,04	0,06	0,08	0,11	0,15	0,20	0,28	0,35	0,41	0,42	0,54	0,63	0,86	0,97
591	1	0,04	0,06	0,08	0,11	0,15	0,20	0,28	0,35	0,41	0,42	0,54	0,63	0,86	0,97
592	1	0,04	0,06	0,08	0,11	0,15	0,20	0,28	0,35	0,41	0,42	0,54	0,63	0,86	0,97
593	1	0,04	0,06	0,08	0,11	0,15	0,20	0,28	0,35	0,41	0,42	0,54	0,63	0,86	0,97
594	1	0,04	0,06	0,08	0,11	0,15	0,20	0,28	0,35	0,41	0,42	0,54	0,63	0,86	0,97
595	3	4,38	6,55	8,01	10,04	13,51	17,96	24,42	29,31	34,21	34,84	43,24	50,12	67,52	75,72
596	3	4,38	6,55	8,01	10,04	13,51	17,96	24,42	29,31	34,21	34,84	43,24	50,12	67,52	75,72
597	3	4,38	6,55	8,01	10,04	13,51	17,96	24,42	29,31	34,21	34,84	43,24	50,12	67,52	75,72
598	3	4,38	6,55	8,01	10,04	13,51	17,96	24,42	29,31	34,21	34,84	43,24	50,12	67,52	75,72
599	3	4,38	6,55	8,01	10,04	13,51	17,96	24,42	29,31	34,21	34,84	43,24	50,12	67,52	75,72
600	3	4,38	6,55	8,01	10,04	13,51	17,96	24,42	29,31	34,21	34,84	43,24	50,12	67,52	75,72
601	1	0,09	0,15	0,20	0,26	0,35	0,46	0,62	0,76	0,87	0,91	1,12	1,29	1,72	1,91
602	1	0,13	0,22	0,29	0,39	0,54	0,72	0,99	1,23	1,42	1,48	1,85	2,14	2,89	3,24
603	1	0,00	0,00	0,00	0,00	0,00	0,00	0,00	0,00	0,00	0,00	0,00	0,00	0,00	0,00
604	1	0,22	0,38	0,49	0,65	0,89	1,18	1,61	1,99	2,29	2,38	2,96	3,42	4,58	5,13
605	1	0,22	0,38	0,49	0,65	0,89	1,18	1,61	1,99	2,29	2,38	2,96	3,42	4,58	5,13
606	1	0,22	0,38	0,49	0,65	0,89	1,18	1,61	1,99	2,29	2,38	2,96	3,42	4,58	5,13
607	1	0,22	0,38	0,49	0,65	0,89	1,18	1,61	1,99	2,29	2,38	2,96	3,42	4,58	5,13
608	1	0,22	0,38	0,49	0,65	0,89	1,18	1,61	1,99	2,29	2,38	2,96	3,42	4,58	5,13
609	3	4,55	6,81	8,34	10,45	14,01	18,66	25,26	30,30	35,48	36,06	44,68	51,81	69,83	78,32
610	3	4,55	6,81	8,34	10,45	14,01	18,66	25,26	30,30	35,48	36,06	44,68	51,81	69,83	78,32
611	3	4,55	6,81	8,34	10,45	14,01	18,65	25,24	30,29	35,47	36,05	44,66	51,78	69,79	78,29
612	3	4,55	6,80	8,33	10,44	13,90	18,55	25,04	29,76	34,76	35,32	43,57	50,35	67,54	75,55
613	3	4,55	6,80	8,33	10,44	13,90	18,55	25,04	29,76	34,76	35,32	43,57	50,35	67,54	75,55
614	3	4,55	6,80	8,33	10,44	13,90	18,55	25,04	29,76	34,76	35,32	43,57	50,35	67,54	75,55
615	1	0,08	0,13	0,17	0,23	0,32	0,41	0,58	0,72	0,84	0,87	1,09	1,27	1,74	1,95
616	1	0,08	0,13	0,17	0,23	0,32	0,41	0,58	0,72	0,84	0,87	1,09	1,27	1,74	1,95
617	1	0,08	0,13	0,17	0,23	0,32	0,41	0,58	0,72	0,84	0,87	1,09	1,27	1,74	1,95
618	1	0,08	0,13	0,17	0,23	0,32	0,41	0,58	0,72	0,84	0,87	1,09	1,27	1,74	1,95
619	1	0,08	0,13	0,17	0,23	0,32	0,41	0,58	0,72	0,84	0,87	1,09	1,27	1,74	1,95

WALD + CORBE
BERATENDE INGENIEURE

Anlage A.4.14: HQ_T-Tabelle, FGM-Variante P10

FGM		Variante P10													
Kn. Nr.	Abm.	HQ_1	HQ_2	HQ_3	HQ_5	HQ_{10}	HQ_{20}	HQ_{50}	HQ_{100}	HQ_{100k}	HQ_{200}	HQ_{500}	$HQ_{1.000}$	$HQ_{5.000}$	$HQ_{10.000}$
[-]		[m³/s]	[m³/s]	[m³/s]	[m³/s]	[m³/s]	[m³/s]	[m³/s]	[m³/s]	[m³/s]	[m³/s]	[m³/s]	[m³/s]	[m³/s]	[m³/s]
620	1	0,08	0,13	0,17	0,23	0,32	0,41	0,58	0,72	0,84	0,87	1,09	1,27	1,74	1,95
621	3	4,60	6,88	8,42	10,55	13,99	18,69	25,24	29,95	34,97	35,53	43,84	50,65	67,94	76,01
622	3	4,60	6,88	8,42	10,55	13,99	18,69	25,24	29,95	34,97	35,53	43,84	50,65	67,94	76,01
623	3	4,60	6,88	8,42	10,55	13,99	18,69	25,24	29,95	34,97	35,53	43,84	50,65	67,94	76,01
624	3	4,60	6,88	8,42	10,55	13,99	18,69	25,24	29,95	34,97	35,53	43,84	50,65	67,94	76,01
625	3	4,60	6,88	8,42	10,55	13,99	18,69	25,24	29,95	34,97	35,53	43,84	50,65	67,94	76,01
626	3	4,60	6,88	8,42	10,55	13,99	18,69	25,24	29,95	34,97	35,53	43,84	50,65	67,94	76,01
627	1	0,03	0,06	0,07	0,10	0,13	0,17	0,23	0,28	0,33	0,34	0,42	0,48	0,64	0,71
628	1	0,18	0,30	0,39	0,52	0,73	0,96	1,34	1,65	1,91	1,99	2,48	2,88	3,89	4,35
629	1	0,00	0,00	0,00	0,00	0,00	0,00	0,00	0,00	0,00	0,00	0,00	0,00	0,00	0,00
630	1	0,21	0,35	0,46	0,62	0,86	1,13	1,57	1,93	2,23	2,33	2,90	3,36	4,53	5,06
631	1	0,21	0,35	0,46	0,62	0,86	1,13	1,57	1,93	2,23	2,33	2,90	3,36	4,53	5,06
632	1	0,21	0,35	0,46	0,62	0,86	1,13	1,57	1,93	2,23	2,33	2,90	3,36	4,53	5,06
633	1	0,21	0,35	0,46	0,62	0,86	1,13	1,57	1,93	2,23	2,33	2,90	3,36	4,53	5,06
634	1	0,21	0,35	0,46	0,62	0,86	1,13	1,57	1,93	2,23	2,33	2,90	3,36	4,53	5,06
635	1	5,28	7,92	10,18	13,42	18,84	24,54	32,08	38,74	44,74	46,30	57,13	65,93	88,25	108,55
636	1	5,28	7,92	10,18	13,42	18,84	24,54	32,08	38,74	44,74	46,30	57,13	65,93	88,25	108,55
637	1	5,28	7,92	10,18	13,42	18,84	24,54	32,08	38,74	44,74	46,30	57,13	65,93	88,25	108,55
638	1	5,28	7,92	10,18	13,42	18,84	24,54	32,08	38,74	44,74	46,30	57,13	65,93	88,25	108,55
639	1	5,28	7,92	10,18	13,42	18,84	24,54	32,08	38,74	44,74	46,30	57,13	65,93	88,25	108,55
640	3	4,75	7,11	8,70	10,91	14,31	19,12	25,82	30,58	35,68	36,25	44,74	51,71	69,37	77,60
641	3	4,75	7,11	8,70	10,91	14,31	19,12	25,82	30,58	35,68	36,25	44,74	51,71	69,37	77,60
642	1	0,24	0,32	0,34	0,34	0,34	0,34	0,34	0,34	0,34	0,34	0,34	0,34	0,34	0,34
643	1	0,24	0,32	0,34	0,34	0,34	0,34	0,34	0,34	0,34	0,34	0,34	0,34	0,34	0,34
644	3	4,77	7,13	8,73	10,94	14,35	19,13	25,83	30,58	35,68	36,25	44,75	51,71	69,37	77,60
645	3	4,77	7,13	8,73	10,94	14,35	19,13	25,83	30,58	35,68	36,25	44,75	51,71	69,37	77,60
646	1	0,14	0,23	0,30	0,40	0,56	0,74	1,02	1,27	1,47	1,53	1,92	2,23	3,02	3,39
647	1	0,14	0,23	0,30	0,40	0,56	0,74	1,02	1,27	1,47	1,53	1,92	2,23	3,02	3,39
648	1	0,14	0,23	0,30	0,40	0,56	0,74	1,02	1,27	1,47	1,53	1,92	2,23	3,02	3,39
649	1	0,14	0,23	0,30	0,40	0,56	0,74	1,02	1,27	1,47	1,53	1,92	2,23	3,02	3,39
650	1	0,14	0,23	0,30	0,40	0,56	0,74	1,02	1,27	1,47	1,53	1,92	2,23	3,02	3,39
651	1	0,14	0,23	0,30	0,40	0,56	0,74	1,02	1,27	1,47	1,53	1,92	2,23	3,02	3,39
652	1	0,14	0,23	0,30	0,40	0,56	0,74	1,02	1,27	1,47	1,53	1,92	2,23	3,02	3,39
653	1	0,14	0,23	0,30	0,40	0,56	0,74	1,02	1,27	1,47	1,53	1,92	2,23	3,02	3,39
654	1	0,14	0,23	0,30	0,40	0,56	0,74	1,02	1,27	1,47	1,53	1,92	2,23	3,02	3,39
655	1	0,03	0,05	0,07	0,09	0,13	0,17	0,24	0,30	0,35	0,36	0,46	0,54	0,74	0,83
656	1	0,03	0,05	0,07	0,09	0,13	0,17	0,24	0,30	0,35	0,36	0,46	0,54	0,74	0,83
657	1	0,03	0,05	0,07	0,09	0,13	0,17	0,24	0,30	0,35	0,36	0,46	0,54	0,74	0,83
658	3	4,86	7,27	8,90	11,15	14,63	19,38	26,15	30,95	36,07	36,65	45,21	52,27	70,15	78,50
659	3	4,86	7,27	8,90	11,15	14,63	19,38	26,15	30,95	36,07	36,65	45,21	52,27	70,15	78,50
660	3	4,88	7,30	8,93	11,19	14,68	19,42	26,20	30,99	36,13	36,70	45,27	52,33	70,24	78,60
661	3	4,88	7,29	8,92	11,18	14,66	19,14	25,81	30,18	34,71	35,23	43,10	49,67	66,50	74,39
662	1	0,30	0,39	0,42	0,42	0,42	0,42	0,42	0,42	0,42	0,42	0,42	0,42	0,42	0,42
663	1	0,30	0,39	0,42	0,42	0,42	0,42	0,42	0,42	0,42	0,42	0,42	0,42	0,42	0,42
664	3	4,90	7,31	8,94	11,20	14,69	19,14	25,81	30,18	34,71	35,23	43,10	49,67	66,50	74,40
665	3	4,90	7,31	8,94	11,20	14,69	19,14	25,81	30,18	34,71	35,23	43,10	49,67	66,50	74,40
666	1	0,19	0,24	0,26	0,26	0,26	0,26	0,26	0,26	0,26	0,26	0,26	0,26	0,26	0,26
667	1	0,19	0,24	0,26	0,26	0,26	0,26	0,26	0,26	0,26	0,26	0,26	0,26	0,26	0,26
668	3	4,91	7,33	8,97	11,22	14,72	19,14	25,81	30,18	34,71	35,23	43,10	49,67	66,50	74,40
669	3	4,91	7,33	8,97	11,22	14,72	19,14	25,81	30,18	34,71	35,23	43,10	49,67	66,50	74,40
670	1	0,09	0,14	0,19	0,25	0,35	0,47	0,65	0,81	0,94	0,98	1,23	1,43	1,94	2,18
671	1	0,09	0,14	0,19	0,25	0,35	0,47	0,65	0,81	0,94	0,98	1,23	1,43	1,94	2,18
672	1	0,09	0,14	0,19	0,25	0,35	0,47	0,65	0,81	0,94	0,98	1,23	1,43	1,94	2,18
673	3	4,97	7,42	9,07	11,36	14,89	19,23	25,94	30,30	34,82	35,35	43,24	49,84	66,72	74,64
674	3	4,97	7,42	9,07	11,36	14,89	19,23	25,94	30,30	34,82	35,35	43,24	49,84	66,72	74,64
675	3	4,97	7,42	9,07	11,36	14,89	19,23	25,94	30,30	34,82	35,35	43,24	49,84	66,72	74,64
676	3	4,97	7,42	9,07	11,36	14,89	19,23	25,94	30,30	34,82	35,35	43,24	49,84	66,72	74,64
677	1	0,00	0,00	0,00	0,00	0,00	0,00	0,00	0,00	0,00	0,00	0,00	0,00	0,00	0,00
678	1	0,00	0,00	0,00	0,00	0,00	0,00	0,00	0,00	0,00	0,00	0,00	0,00	0,00	0,00
679	1	0,00	0,00	0,00	0,00	0,00	0,00	0,00	0,00	0,00	0,00	0,00	0,00	0,00	0,00
680	1	0,00	0,00	0,00	0,00	0,00	0,00	0,00	0,00	0,00	0,00	0,00	0,00	0,00	0,00
681	1	0,00	0,00	0,00	0,00	0,00	0,00	0,00	0,00	0,00	0,00	0,00	0,00	0,00	0,00

WALD + CORBE
BERATENDE INGENIEURE

Anlage A.4.14: HQ_T-Tabelle, FGM-Variante P10

FGM		Variante P10													
Kn. Nr.	Abm.	HQ_1	HQ_2	HQ_3	HQ_5	HQ_{10}	HQ_{20}	HQ_{50}	HQ_{100}	HQ_{100k}	HQ_{200}	HQ_{500}	$HQ_{1.000}$	$HQ_{5.000}$	$HQ_{10.000}$
[-]		[m³/s]	[m³/s]	[m³/s]	[m³/s]	[m³/s]	[m³/s]	[m³/s]	[m³/s]	[m³/s]	[m³/s]	[m³/s]	[m³/s]	[m³/s]	[m³/s]
682	1	0,00	0,00	0,00	0,00	0,00	0,00	0,00	0,00	0,00	0,00	0,00	0,00	0,00	0,00
683	1	0,00	0,00	0,00	0,00	0,00	0,00	0,00	0,00	0,00	0,00	0,00	0,00	0,00	0,00
684	1	0,00	0,00	0,00	0,00	0,00	0,00	0,00	0,00	0,00	0,00	0,00	0,00	0,00	0,00
685	1	0,00	0,00	0,00	0,00	0,00	0,00	0,00	0,00	0,00	0,00	0,00	0,00	0,00	0,00
686	1	0,00	0,00	0,00	0,00	0,00	0,00	0,00	0,00	0,00	0,00	0,00	0,00	0,00	0,00
687	1	0,00	0,00	0,00	0,00	0,00	0,00	0,00	0,00	0,00	0,00	0,00	0,00	0,00	0,00
688	1	0,00	0,00	0,00	0,00	0,00	0,00	0,00	0,00	0,00	0,00	0,00	0,00	0,00	0,00
689	1	0,00	0,00	0,00	0,00	0,00	0,00	0,00	0,00	0,00	0,00	0,00	0,00	0,00	0,00
690	1	0,00	0,00	0,00	0,00	0,00	0,00	0,00	0,00	0,00	0,00	0,00	0,00	0,00	0,00
691	1	0,00	0,00	0,00	0,00	0,00	0,00	0,00	0,00	0,00	0,00	0,00	0,00	0,00	0,00
692	1	0,00	0,00	0,00	0,00	0,00	0,00	0,00	0,00	0,00	0,00	0,00	0,00	0,00	0,00
693	1	0,00	0,00	0,00	0,00	0,00	0,00	0,00	0,00	0,00	0,00	0,00	0,00	0,00	0,00
694	1	0,00	0,00	0,00	0,00	0,00	0,00	0,00	0,00	0,00	0,00	0,00	0,00	0,00	0,00
695	1	0,00	0,00	0,00	0,00	0,00	0,00	0,00	0,00	0,00	0,00	0,00	0,00	0,00	0,00
696	1	0,00	0,00	0,00	0,00	0,00	0,00	0,00	0,00	0,00	0,00	0,00	0,00	0,00	0,00
697	1	0,00	0,00	0,00	0,00	0,00	0,00	0,00	0,00	0,00	0,00	0,00	0,00	0,00	0,00
698	1	0,00	0,00	0,00	0,00	0,00	0,00	0,00	0,00	0,00	0,00	0,00	0,00	0,00	0,00
699	1	0,00	0,00	0,00	0,00	0,00	0,00	0,00	0,00	0,00	0,00	0,00	0,00	0,00	0,00
700	1	0,00	0,00	0,00	0,00	0,00	0,00	0,00	0,00	0,00	0,00	0,00	0,00	0,00	0,00
701	1	0,00	0,00	0,00	0,00	0,00	0,00	0,00	0,00	0,00	0,00	0,00	0,00	0,00	0,00
702	1	0,00	0,00	0,00	0,00	0,00	0,00	0,00	0,00	0,00	0,00	0,00	0,00	0,00	0,00
703	1	0,00	0,00	0,00	0,00	0,00	0,00	0,00	0,00	0,00	0,00	0,00	0,00	0,00	0,00
704	1	0,00	0,00	0,00	0,00	0,00	0,00	0,00	0,00	0,00	0,00	0,00	0,00	0,00	0,00
705	1	0,00	0,00	0,00	0,00	0,00	0,00	0,00	0,00	0,00	0,00	0,00	0,00	0,00	0,00
706	1	0,00	0,00	0,00	0,00	0,00	0,00	0,00	0,00	0,00	0,00	0,00	0,00	0,00	0,00
707	1	0,00	0,00	0,00	0,00	0,00	0,00	0,00	0,00	0,00	0,00	0,00	0,00	0,00	0,00
708	1	0,00	0,00	0,00	0,00	0,00	0,00	0,00	0,00	0,00	0,00	0,00	0,00	0,00	0,00
709	1	0,00	0,00	0,00	0,00	0,00	0,00	0,00	0,00	0,00	0,00	0,00	0,00	0,00	0,00
710	1	0,00	0,00	0,00	0,00	0,00	0,00	0,00	0,00	0,00	0,00	0,00	0,00	0,00	0,00
711	1	0,00	0,00	0,00	0,00	0,00	0,00	0,00	0,00	0,00	0,00	0,00	0,00	0,00	0,00
712	1	0,00	0,00	0,00	0,00	0,00	0,00	0,00	0,00	0,00	0,00	0,00	0,00	0,00	0,00
713	1	0,00	0,00	0,00	0,00	0,00	0,00	0,00	0,00	0,00	0,00	0,00	0,00	0,00	0,00
714	1	0,00	0,00	0,00	0,00	0,00	0,00	0,00	0,00	0,00	0,00	0,00	0,00	0,00	0,00
715	1	0,00	0,00	0,00	0,00	0,00	0,00	0,00	0,00	0,00	0,00	0,00	0,00	0,00	0,00
716	1	0,00	0,00	0,00	0,00	0,00	0,00	0,00	0,00	0,00	0,00	0,00	0,00	0,00	0,00
717	1	0,00	0,00	0,01	0,01	0,01	0,01	0,02	0,02	0,02	0,02	0,03	0,03	0,04	0,04
718	1	0,66	1,13	1,46	1,93	2,64	3,46	4,71	5,78	6,64	6,89	8,53	9,86	13,12	14,66
719	1	0,67	1,14	1,47	1,94	2,65	3,47	4,72	5,80	6,66	6,91	8,55	9,88	13,16	14,70
720	1	0,67	1,14	1,47	1,94	2,65	3,47	4,72	5,80	6,66	6,91	8,55	9,88	13,16	14,70
721	1	0,67	1,14	1,47	1,94	2,65	3,47	4,72	5,80	6,66	6,91	8,55	9,88	13,16	14,70
722	1	0,67	1,14	1,47	1,94	2,65	3,47	4,72	5,80	6,66	6,91	8,55	9,88	13,16	14,70
723	1	0,67	1,14	1,47	1,94	2,65	3,47	4,72	5,80	6,66	6,91	8,55	9,88	13,16	14,70
724	1	0,67	1,14	1,47	1,94	2,65	3,47	4,72	5,80	6,66	6,91	8,55	9,88	13,16	14,70
725	1	0,67	1,14	1,47	1,94	2,65	3,47	4,72	5,80	6,66	6,91	8,55	9,88	13,16	14,70
726	1	0,67	1,14	1,47	1,94	2,65	3,47	4,72	5,80	6,66	6,91	8,55	9,88	13,16	14,70
727	1	0,67	1,14	1,47	1,94	2,65	3,47	4,72	5,80	6,66	6,91	8,55	9,88	13,16	14,70
728	1	0,67	1,14	1,47	1,94	2,65	3,47	4,72	5,80	6,66	6,91	8,55	9,88	13,16	14,70
729	1	0,67	1,14	1,47	1,94	2,65	3,47	4,72	5,80	6,66	6,91	8,55	9,88	13,16	14,70
730	1	0,26	0,43	0,57	0,76	1,05	1,40	1,94	2,39	2,77	2,88	3,59	4,19	5,65	6,33
731	1	0,26	0,43	0,57	0,76	1,05	1,40	1,94	2,39	2,77	2,88	3,59	4,19	5,65	6,33
732	1	0,26	0,43	0,57	0,76	1,05	1,40	1,94	2,39	2,77	2,88	3,59	4,19	5,65	6,33
733	1	0,26	0,43	0,57	0,76	1,05	1,40	1,94	2,39	2,77	2,88	3,59	4,19	5,65	6,33
734	1	0,26	0,43	0,57	0,76	1,05	1,40	1,94	2,39	2,77	2,88	3,59	4,19	5,65	6,33
735	1	0,26	0,43	0,57	0,76	1,05	1,40	1,94	2,39	2,77	2,88	3,59	4,19	5,65	6,33
736	1	0,91	1,57	2,03	2,69	3,70	4,87	6,64	8,15	9,38	9,74	12,07	13,98	18,67	20,86
737	1	0,91	1,57	2,03	2,69	3,70	4,87	6,64	8,15	9,38	9,74	12,07	13,98	18,67	20,86
738	1	0,91	1,57	2,03	2,69	3,70	4,86	6,62	8,14	9,38	9,73	12,06	13,97	18,65	20,83
739	1	0,91	1,57	2,03	2,69	3,70	4,86	6,62	8,14	9,38	9,73	12,06	13,97	18,65	20,83
740	1	0,91	1,57	2,03	2,69	3,70	4,86	6,62	8,14	9,38	9,73	12,06	13,97	18,65	20,83
741	1	0,91	1,57	2,03	2,69	3,70	4,86	6,62	8,14	9,38	9,73	12,06	13,97	18,65	20,83
742	1	0,36	0,62	0,80	1,06	1,45	1,91	2,61	3,18	3,67	3,82	4,71	5,44	7,28	8,12
743	1	0,36	0,62	0,80	1,06	1,45	1,91	2,61	3,18	3,67	3,82	4,71	5,44	7,28	8,12

WALD + CORBE
BERATENDE INGENIEURE

Anlage A.4.14: HQ_T-Tabelle, FGM-Variante P10

FGM		Variante P10													
Kn. Nr.	Abm.	HQ_1	HQ_2	HQ_3	HQ_5	HQ_{10}	HQ_{20}	HQ_{50}	HQ_{100}	HQ_{100k}	HQ_{200}	HQ_{500}	$HQ_{1.000}$	$HQ_{5.000}$	$HQ_{10.000}$
[-]		[m³/s]	[m³/s]	[m³/s]	[m³/s]	[m³/s]	[m³/s]	[m³/s]	[m³/s]	[m³/s]	[m³/s]	[m³/s]	[m³/s]	[m³/s]	[m³/s]
744	1	0,36	0,62	0,80	1,06	1,45	1,91	2,61	3,18	3,67	3,82	4,71	5,44	7,28	8,12
745	1	0,36	0,62	0,80	1,06	1,45	1,91	2,61	3,18	3,67	3,82	4,71	5,44	7,28	8,12
746	1	0,36	0,62	0,80	1,06	1,45	1,91	2,61	3,18	3,67	3,82	4,71	5,44	7,28	8,12
747	1	0,36	0,62	0,80	1,06	1,45	1,91	2,61	3,18	3,67	3,82	4,71	5,44	7,28	8,12
748	2	1,13	1,90	2,45	3,26	4,50	5,92	8,08	9,91	11,42	11,91	14,77	17,06	22,94	25,67
749	2	1,13	1,90	2,45	3,26	4,50	5,92	8,08	9,91	11,42	11,91	14,77	17,06	22,94	25,67
750	2	1,13	1,90	2,45	3,26	4,50	5,92	8,08	9,91	11,42	11,91	14,77	17,06	22,94	25,67
751	2	1,13	1,90	2,45	3,26	4,50	5,92	8,08	9,91	11,42	11,91	14,77	17,06	22,94	25,67
752	2	1,13	1,90	2,45	3,26	4,50	5,92	8,08	9,91	11,42	11,91	14,77	17,06	22,94	25,67
753	2	1,13	1,90	2,45	3,26	4,50	5,92	8,08	9,91	11,42	11,91	14,77	17,06	22,94	25,67
754	1	0,19	0,32	0,42	0,56	0,78	1,03	1,42	1,74	2,01	2,10	2,60	3,02	4,06	4,54
755	1	0,19	0,32	0,42	0,56	0,78	1,03	1,42	1,74	2,01	2,10	2,60	3,02	4,06	4,54
756	1	0,19	0,32	0,42	0,56	0,78	1,03	1,42	1,74	2,01	2,10	2,60	3,02	4,06	4,54
757	1	0,19	0,32	0,42	0,56	0,78	1,03	1,42	1,74	2,01	2,10	2,60	3,02	4,06	4,54
758	1	0,19	0,32	0,42	0,56	0,78	1,03	1,42	1,74	2,01	2,10	2,60	3,02	4,06	4,54
759	1	0,19	0,32	0,42	0,56	0,78	1,03	1,42	1,74	2,01	2,10	2,60	3,02	4,06	4,54
760	2	1,28	2,18	2,80	3,72	5,14	6,74	9,22	11,32	13,06	13,62	16,91	19,56	26,30	29,44
761	2	1,28	2,18	2,80	3,72	5,14	6,74	9,22	11,32	13,06	13,62	16,91	19,56	26,30	29,44
762	2	1,28	2,17	2,80	3,72	5,13	6,74	9,21	11,30	13,04	13,60	16,89	19,52	26,26	29,41
763	2	1,28	2,17	2,80	3,72	5,13	6,74	9,21	11,30	13,04	13,60	16,89	19,52	26,26	29,41
764	2	1,28	2,17	2,80	3,72	5,13	6,74	9,21	11,30	13,04	13,60	16,89	19,52	26,26	29,41
765	2	1,28	2,17	2,80	3,72	5,13	6,74	9,21	11,30	13,04	13,60	16,89	19,52	26,26	29,41
766	2	1,28	2,17	2,80	3,72	5,13	6,74	9,21	11,30	13,04	13,60	16,89	19,52	26,26	29,41
767	2	1,28	2,17	2,80	3,72	5,13	6,74	9,21	11,30	13,04	13,60	16,89	19,52	26,26	29,41
768	2	1,28	2,17	2,80	3,72	5,13	6,74	9,21	11,30	13,04	13,60	16,89	19,52	26,26	29,41
769	2	1,28	2,17	2,80	3,72	5,13	6,74	9,21	11,30	13,04	13,60	16,89	19,52	26,26	29,41
770	2	1,28	2,17	2,80	3,72	5,13	6,74	9,21	11,30	13,04	13,60	16,89	19,52	26,26	29,41
771	1	0,46	0,79	1,01	1,33	1,83	2,39	3,24	3,96	4,56	4,74	5,85	6,73	8,98	10,02
772	1	0,46	0,79	1,01	1,33	1,83	2,39	3,24	3,96	4,56	4,74	5,85	6,73	8,98	10,02
773	1	0,46	0,79	1,01	1,33	1,83	2,39	3,24	3,96	4,56	4,74	5,85	6,73	8,98	10,02
774	1	0,46	0,79	1,01	1,33	1,83	2,39	3,24	3,96	4,56	4,74	5,85	6,73	8,98	10,02
775	1	0,46	0,79	1,01	1,33	1,83	2,39	3,24	3,96	4,56	4,74	5,85	6,73	8,98	10,02
776	1	0,46	0,79	1,01	1,33	1,83	2,39	3,24	3,96	4,56	4,74	5,85	6,73	8,98	10,02
777	1	0,46	0,79	1,01	1,33	1,83	2,39	3,24	3,96	4,56	4,74	5,85	6,73	8,98	10,02
778	1	0,46	0,79	1,01	1,33	1,83	2,39	3,24	3,96	4,56	4,74	5,85	6,73	8,98	10,02
779	1	0,46	0,79	1,01	1,33	1,83	2,39	3,24	3,96	4,56	4,74	5,85	6,73	8,98	10,02
780	1	0,46	0,79	1,01	1,33	1,83	2,39	3,24	3,96	4,56	4,74	5,85	6,73	8,98	10,02
781	1	0,46	0,79	1,01	1,33	1,83	2,39	3,24	3,96	4,56	4,74	5,85	6,73	8,98	10,02
782	2	1,70	2,80	3,60	4,79	6,62	8,69	11,87	14,57	16,81	17,52	21,77	25,18	33,89	37,96
783	2	1,70	2,80	3,60	4,79	6,62	8,69	11,87	14,57	16,81	17,52	21,77	25,18	33,89	37,96
784	2	1,70	2,80	3,60	4,79	6,62	8,69	11,87	14,57	16,81	17,52	21,77	25,18	33,89	37,96
785	2	1,70	2,80	3,60	4,79	6,62	8,69	11,87	14,57	16,81	17,52	21,77	25,18	33,89	37,96
786	2	1,70	2,80	3,60	4,79	6,62	8,69	11,87	14,57	16,81	17,52	21,77	25,18	33,89	37,96
787	2	1,70	2,80	3,60	4,79	6,62	8,69	11,87	14,57	16,81	17,52	21,77	25,18	33,89	37,96
788	4	6,08	9,06	11,07	13,87	18,17	23,04	30,23	36,10	41,41	41,74	50,31	57,51	75,77	84,23
789	4	6,08	9,06	11,07	13,87	18,17	23,04	30,23	36,10	41,41	41,74	50,31	57,51	75,77	84,23
790	1	0,04	0,05	0,05	0,05	0,05	0,05	0,05	0,05	0,05	0,05	0,05	0,05	0,05	0,05
791	1	0,04	0,05	0,05	0,05	0,05	0,05	0,05	0,05	0,05	0,05	0,05	0,05	0,05	0,05
792	4	6,08	9,06	11,07	13,87	18,17	23,04	30,24	36,11	41,42	41,75	50,32	57,51	75,77	84,23
793	1	0,11	0,14	0,15	0,15	0,15	0,15	0,15	0,15	0,15	0,15	0,15	0,15	0,15	0,15
794	1	0,11	0,14	0,15	0,15	0,15	0,15	0,15	0,15	0,15	0,15	0,15	0,15	0,15	0,15
795	4	6,09	9,07	11,09	13,89	18,19	23,06	30,26	36,13	41,44	41,77	50,35	57,52	75,77	84,23
796	1	0,12	0,16	0,17	0,17	0,17	0,17	0,17	0,17	0,17	0,17	0,17	0,17	0,17	0,17
797	1	0,12	0,16	0,17	0,17	0,17	0,17	0,17	0,17	0,17	0,17	0,17	0,17	0,17	0,17
798	4	6,10	9,08	11,10	13,90	18,21	23,08	30,28	36,15	41,47	41,80	50,38	57,52	75,77	84,23
799	1	0,10	0,14	0,18	0,24	0,33	0,42	0,56	0,68	0,78	0,80	0,98	1,12	1,48	1,64
800	1	0,84	1,44	1,83	2,41	3,29	4,29	5,81	7,06	8,13	8,46	10,41	11,97	15,96	17,79
801	1	0,94	1,57	1,99	2,63	3,58	4,67	6,30	7,67	8,82	9,17	11,29	12,98	17,29	19,26
802	1	0,94	1,57	1,99	2,63	3,58	4,67	6,30	7,67	8,82	9,17	11,29	12,98	17,29	19,26
803	1	0,94	1,57	1,99	2,63	3,58	4,67	6,30	7,67	8,82	9,17	11,29	12,98	17,29	19,26
804	1	0,94	1,57	1,99	2,63	3,58	4,67	6,30	7,67	8,82	9,17	11,29	12,98	17,29	19,26
805	1	0,94	1,57	1,99	2,63	3,58	4,67	6,30	7,67	8,82	9,17	11,29	12,98	17,29	19,26

WALD + CORBE
BERATENDE INGENIEURE

Anlage A.4.14: HQ_T-Tabelle, FGM-Variante P10

FGM		Variante P10													
Kn. Nr.	Abm.	HQ_1	HQ_2	HQ_3	HQ_5	HQ_{10}	HQ_{20}	HQ_{50}	HQ_{100}	HQ_{100k}	HQ_{200}	HQ_{500}	$HQ_{1.000}$	$HQ_{5.000}$	$HQ_{10.000}$
[-]		[m³/s]	[m³/s]	[m³/s]	[m³/s]	[m³/s]	[m³/s]	[m³/s]	[m³/s]	[m³/s]	[m³/s]	[m³/s]	[m³/s]	[m³/s]	[m³/s]
806	1	0,94	1,57	1,99	2,63	3,58	4,67	6,30	7,67	8,82	9,17	11,29	12,98	17,29	19,26
807	1	0,94	1,57	1,99	2,63	3,58	4,67	6,30	7,67	8,82	9,17	11,29	12,98	17,29	19,26
808	1	0,94	1,57	1,99	2,63	3,58	4,67	6,30	7,67	8,82	9,17	11,29	12,98	17,29	19,26
809	1	0,94	1,57	1,99	2,63	3,58	4,67	6,30	7,67	8,82	9,17	11,29	12,98	17,29	19,26
810	1	0,94	1,57	1,99	2,63	3,58	4,67	6,30	7,67	8,82	9,17	11,29	12,98	17,29	19,26
811	1	0,94	1,57	1,99	2,63	3,58	4,67	6,30	7,67	8,82	9,17	11,29	12,98	17,29	19,26
812	1	0,03	0,05	0,06	0,08	0,11	0,14	0,19	0,23	0,27	0,28	0,34	0,39	0,51	0,57
813	1	0,50	0,87	1,12	1,47	2,01	2,62	3,57	4,35	4,99	5,20	6,42	7,40	9,86	10,99
814	1	0,53	0,92	1,17	1,55	2,11	2,75	3,75	4,57	5,24	5,46	6,74	7,76	10,33	11,52
815	1	0,53	0,92	1,17	1,55	2,11	2,75	3,75	4,57	5,24	5,46	6,74	7,76	10,33	11,52
816	1	0,53	0,92	1,17	1,55	2,11	2,75	3,75	4,57	5,24	5,46	6,74	7,76	10,33	11,52
817	1	0,53	0,92	1,17	1,55	2,11	2,75	3,75	4,57	5,24	5,46	6,74	7,76	10,33	11,52
818	1	0,53	0,92	1,17	1,55	2,11	2,75	3,75	4,57	5,24	5,46	6,74	7,76	10,33	11,52
819	2	1,38	2,20	2,81	3,70	5,05	6,57	8,90	10,85	12,44	12,96	15,98	18,41	24,54	27,40
820	2	1,38	2,20	2,81	3,70	5,05	6,57	8,90	10,85	12,44	12,96	15,98	18,41	24,54	27,40
821	2	1,38	2,19	2,80	3,69	5,04	6,56	8,89	10,84	12,43	12,95	15,97	18,39	24,52	27,39
822	2	1,38	2,19	2,80	3,69	5,04	6,56	8,89	10,84	12,43	12,95	15,97	18,39	24,52	27,39
823	2	1,38	2,19	2,80	3,69	5,04	6,56	8,89	10,84	12,43	12,95	15,97	18,39	24,52	27,39
824	2	1,38	2,19	2,80	3,69	5,04	6,56	8,89	10,84	12,43	12,95	15,97	18,39	24,52	27,39
825	2	1,38	2,19	2,80	3,69	5,04	6,56	8,89	10,84	12,43	12,95	15,97	18,39	24,52	27,39
826	2	1,38	2,19	2,80	3,69	5,04	6,56	8,89	10,84	12,43	12,95	15,97	18,39	24,52	27,39
827	2	1,38	2,19	2,80	3,69	5,04	6,56	8,89	10,84	12,43	12,95	15,97	18,39	24,52	27,39
828	2	1,38	2,19	2,80	3,69	5,04	6,56	8,89	10,84	12,43	12,95	15,97	18,39	24,52	27,39
829	2	1,38	2,19	2,80	3,69	5,04	6,56	8,89	10,84	12,43	12,95	15,97	18,39	24,52	27,39
830	1	0,01	0,02	0,02	0,03	0,04	0,04	0,06	0,07	0,08	0,08	0,09	0,11	0,13	0,15
831	1	0,38	0,66	0,85	1,12	1,54	2,02	2,76	3,38	3,89	4,05	5,01	5,79	7,73	8,62
832	1	0,39	0,67	0,86	1,15	1,57	2,06	2,82	3,44	3,96	4,12	5,09	5,88	7,85	8,76
833	1	0,39	0,67	0,86	1,15	1,57	2,06	2,82	3,44	3,96	4,12	5,09	5,88	7,85	8,76
834	1	0,39	0,67	0,86	1,15	1,57	2,06	2,82	3,44	3,96	4,12	5,09	5,88	7,85	8,76
835	1	0,39	0,67	0,86	1,15	1,57	2,06	2,82	3,44	3,96	4,12	5,09	5,88	7,85	8,76
836	1	0,39	0,67	0,86	1,15	1,57	2,06	2,82	3,44	3,96	4,12	5,09	5,88	7,85	8,76
837	1	0,39	0,67	0,86	1,15	1,57	2,06	2,82	3,44	3,96	4,12	5,09	5,88	7,85	8,76
838	1	0,39	0,67	0,86	1,15	1,57	2,06	2,82	3,44	3,96	4,12	5,09	5,88	7,85	8,76
839	1	0,39	0,67	0,86	1,15	1,57	2,06	2,82	3,44	3,96	4,12	5,09	5,88	7,85	8,76
840	1	0,39	0,67	0,86	1,15	1,57	2,06	2,82	3,44	3,96	4,12	5,09	5,88	7,85	8,76
841	1	0,39	0,67	0,86	1,15	1,57	2,06	2,82	3,44	3,96	4,12	5,09	5,88	7,85	8,76
842	2	1,72	2,68	3,43	4,54	6,23	8,12	11,05	13,49	15,49	16,13	19,94	23,00	30,73	34,34
843	2	1,72	2,68	3,43	4,54	6,23	8,12	11,05	13,49	15,49	16,13	19,94	23,00	30,73	34,34
844	2	1,72	2,68	3,43	4,54	6,23	8,12	11,05	13,49	15,49	16,13	19,94	23,00	30,73	34,34
845	2	1,72	2,68	3,43	4,54	6,23	8,12	11,05	13,49	15,49	16,13	19,94	23,00	30,73	34,34
846	2	1,72	2,68	3,43	4,54	6,23	8,12	11,05	13,49	15,49	16,13	19,94	23,00	30,73	34,34
847	4	7,61	11,34	13,86	17,36	22,74	28,84	37,85	45,19	51,94	52,36	63,20	72,58	95,64	106,31
848	4	7,61	11,34	13,86	17,36	22,74	28,84	37,85	45,19	51,94	52,36	63,20	72,58	95,64	106,31
849	4	7,61	11,34	13,86	17,36	22,74	28,84	37,85	45,19	51,94	52,36	63,20	72,58	95,64	106,31
850	4	7,61	11,34	13,86	17,36	22,74	28,84	37,85	45,19	51,94	52,36	63,20	72,58	95,64	106,31
851	4	7,61	11,34	13,86	17,36	22,74	28,84	37,85	45,19	51,94	52,36	63,20	72,58	95,64	106,31
852	4	7,61	11,34	13,86	17,36	22,74	28,84	37,85	45,19	51,94	52,36	63,20	72,58	95,64	106,31
853	1	0,16	0,24	0,31	0,40	0,55	0,71	0,95	1,15	1,32	1,36	1,67	1,92	2,52	2,80
854	1	0,21	0,37	0,47	0,62	0,85	1,12	1,52	1,86	2,15	2,23	2,76	3,18	4,24	4,74
855	1	0,00	0,00	0,00	0,00	0,00	0,00	0,00	0,00	0,00	0,00	0,00	0,00	0,00	0,00
856	1	0,36	0,59	0,75	0,99	1,35	1,76	2,37	2,89	3,33	3,45	4,26	4,90	6,51	7,27
857	1	0,36	0,59	0,75	0,99	1,35	1,76	2,37	2,89	3,33	3,45	4,26	4,90	6,51	7,27
858	1	0,10	0,13	0,14	0,14	0,14	0,14	0,14	0,14	0,14	0,14	0,14	0,14	0,14	0,14
859	1	0,10	0,13	0,14	0,14	0,14	0,14	0,14	0,14	0,14	0,14	0,14	0,14	0,14	0,14
860	1	0,10	0,13	0,14	0,14	0,14	0,14	0,14	0,14	0,14	0,14	0,14	0,14	0,14	0,14
861	1	0,37	0,63	0,80	1,04	1,40	1,82	2,43	2,95	3,39	3,50	4,39	5,05	6,66	7,41
862	1	0,37	0,63	0,80	1,04	1,40	1,82	2,43	2,95	3,39	3,50	4,39	5,05	6,66	7,41
863	1	0,37	0,63	0,80	1,04	1,40	1,82	2,43	2,95	3,39	3,50	4,39	5,05	6,66	7,41
864	1	0,37	0,63	0,80	1,04	1,40	1,82	2,43	2,95	3,39	3,50	4,39	5,05	6,66	7,41
865	1	0,37	0,63	0,80	1,04	1,40	1,82	2,43	2,95	3,39	3,50	4,39	5,05	6,66	7,41
866	4	7,92	11,79	14,42	18,06	23,65	29,99	39,35	47,00	54,03	54,51	65,83	75,54	99,52	110,63
867	4	7,92	11,79	14,42	18,06	23,65	29,99	39,35	47,00	54,03	54,51	65,83	75,54	99,52	110,63

WALD + CORBE
BERATENDE INGENIEURE

Anlage A.4.14: HQ_T-Tabelle, FGM-Variante P10

FGM		Variante P10													
Kn. Nr.	Abm.	HQ_1	HQ_2	HQ_3	HQ_5	HQ_{10}	HQ_{20}	HQ_{50}	HQ_{100}	HQ_{100k}	HQ_{200}	HQ_{500}	$HQ_{1.000}$	$HQ_{5.000}$	$HQ_{10.000}$
[-]		[m³/s]	[m³/s]	[m³/s]	[m³/s]	[m³/s]	[m³/s]	[m³/s]	[m³/s]	[m³/s]	[m³/s]	[m³/s]	[m³/s]	[m³/s]	[m³/s]
868	4	7,92	11,79	14,42	18,06	23,65	29,99	39,35	47,00	54,03	54,51	65,83	75,54	99,52	110,63
869	4	7,92	11,79	14,42	18,06	23,65	29,99	39,35	47,00	54,03	54,51	65,83	75,54	99,52	110,63
870	4	7,92	11,79	14,42	18,06	23,65	29,99	39,35	47,00	54,03	54,51	65,83	75,54	99,52	110,63
871	4	7,92	11,79	14,42	18,06	23,65	29,99	39,35	47,00	54,03	54,51	65,83	75,54	99,52	110,63
872	4	7,92	11,79	14,42	18,06	23,65	29,99	39,35	47,00	54,03	54,51	65,83	75,54	99,52	110,63
873	4	7,92	11,79	14,42	18,06	23,65	29,99	39,35	47,00	54,03	54,51	65,83	75,54	99,52	110,63
874	4	7,92	11,79	14,42	18,06	23,65	29,99	39,35	47,00	54,03	54,51	65,83	75,54	99,52	110,63
875	4	7,92	11,79	14,42	18,06	23,65	29,99	39,35	47,00	54,03	54,51	65,83	75,54	99,52	110,63
876	4	7,92	11,79	14,42	18,06	23,65	29,99	39,35	47,00	54,03	54,51	65,83	75,54	99,52	110,63
877	1	0,01	0,02	0,02	0,03	0,04	0,05	0,06	0,07	0,08	0,09	0,11	0,12	0,15	0,16
878	1	0,01	0,02	0,02	0,03	0,04	0,05	0,07	0,08	0,10	0,10	0,13	0,15	0,21	0,23
879	1	0,02	0,03	0,04	0,05	0,07	0,09	0,13	0,16	0,18	0,19	0,23	0,27	0,35	0,39
880	1	0,02	0,03	0,04	0,05	0,07	0,09	0,13	0,16	0,18	0,19	0,23	0,27	0,35	0,39
881	1	0,02	0,03	0,04	0,05	0,07	0,09	0,13	0,16	0,18	0,19	0,23	0,27	0,35	0,39
882	1	0,02	0,03	0,04	0,05	0,07	0,09	0,13	0,16	0,18	0,19	0,23	0,27	0,35	0,39
883	1	0,02	0,03	0,04	0,05	0,07	0,09	0,13	0,16	0,18	0,19	0,23	0,27	0,35	0,39
884	1	0,02	0,03	0,04	0,05	0,07	0,09	0,13	0,16	0,18	0,19	0,23	0,27	0,35	0,39
885	1	0,02	0,02	0,03	0,04	0,05	0,07	0,09	0,11	0,13	0,13	0,16	0,19	0,25	0,27
886	1	0,01	0,02	0,03	0,04	0,05	0,07	0,10	0,12	0,14	0,14	0,18	0,21	0,29	0,33
887	1	0,03	0,04	0,06	0,08	0,10	0,14	0,19	0,23	0,27	0,28	0,34	0,40	0,54	0,60
888	1	0,03	0,04	0,06	0,08	0,10	0,14	0,19	0,23	0,27	0,28	0,34	0,40	0,54	0,60
889	4	7,93	11,81	14,43	18,08	23,68	30,02	39,40	47,05	54,09	54,58	65,92	75,63	99,61	110,73
890	4	7,94	11,83	14,46	18,11	23,72	30,07	39,46	47,13	54,18	54,68	66,04	75,77	99,73	110,87
891	1	0,26	0,34	0,36	0,36	0,36	0,36	0,36	0,36	0,36	0,36	0,36	0,36	0,36	0,36
892	1	0,26	0,34	0,36	0,36	0,36	0,36	0,36	0,36	0,36	0,36	0,36	0,36	0,36	0,36
893	4	7,96	11,85	14,49	18,14	23,76	30,11	39,51	47,18	54,24	54,70	66,06	75,79	99,74	110,87
894	4	7,98	11,88	14,53	18,19	23,82	30,20	39,62	47,31	54,39	54,85	66,24	76,00	99,94	111,08
895	1	0,11	0,14	0,15	0,15	0,15	0,15	0,15	0,15	0,15	0,15	0,15	0,15	0,15	0,15
896	1	0,11	0,14	0,15	0,15	0,15	0,15	0,15	0,15	0,15	0,15	0,15	0,15	0,15	0,15
897	4	7,99	11,90	14,54	18,20	23,84	30,22	39,64	47,33	54,41	54,86	66,25	76,01	99,94	111,08
898	4	7,99	11,90	14,54	18,20	23,84	30,22	39,64	47,33	54,41	54,86	66,25	76,01	99,94	111,08
899	4	7,99	11,90	14,54	18,20	23,84	30,22	39,64	47,33	54,41	54,86	66,25	76,01	99,94	111,08
900	1	0,02	0,03	0,03	0,03	0,03	0,03	0,03	0,03	0,03	0,03	0,03	0,03	0,03	0,03
901	1	0,02	0,03	0,03	0,03	0,03	0,03	0,03	0,03	0,03	0,03	0,03	0,03	0,03	0,03
902	1	0,10	0,18	0,23	0,30	0,43	0,57	0,80	1,00	1,17	1,22	1,54	1,81	2,48	2,80
903	1	0,10	0,18	0,23	0,30	0,43	0,57	0,80	1,00	1,17	1,22	1,54	1,81	2,48	2,80
904	1	0,10	0,18	0,23	0,30	0,43	0,57	0,80	1,00	1,17	1,22	1,54	1,81	2,48	2,80
905	1	0,12	0,19	0,25	0,32	0,45	0,59	0,83	1,03	1,20	1,25	1,57	1,84	2,51	2,83
906	1	0,12	0,19	0,25	0,32	0,45	0,59	0,83	1,03	1,20	1,25	1,57	1,84	2,51	2,83
907	1	0,48	0,63	0,67	0,67	0,67	0,67	0,67	0,67	0,67	0,67	0,67	0,67	0,67	0,67
908	1	0,48	0,63	0,67	0,67	0,67	0,67	0,67	0,67	0,67	0,67	0,67	0,67	0,67	0,67
909	1	0,56	0,74	0,84	0,92	1,09	1,25	1,47	1,70	1,87	1,92	2,24	2,51	3,18	3,50
910	1	0,56	0,74	0,84	0,92	1,09	1,25	1,47	1,70	1,87	1,92	2,24	2,51	3,18	3,50
911	1	0,13	0,17	0,18	0,18	0,18	0,18	0,18	0,18	0,18	0,18	0,18	0,18	0,18	0,18
912	1	0,13	0,17	0,18	0,18	0,18	0,18	0,18	0,18	0,18	0,18	0,18	0,18	0,18	0,18
913	4	8,00	11,91	14,55	18,22	23,86	30,24	39,67	47,36	54,44	54,88	66,27	76,02	99,94	111,08
914	4	8,00	11,91	14,55	18,22	23,86	30,24	39,67	47,36	54,44	54,88	66,27	76,02	99,94	111,08
915	4	8,00	11,91	14,55	18,22	23,86	30,24	39,67	47,36	54,44	54,88	66,27	76,02	99,94	111,08
916	4	8,00	11,91	14,55	18,22	23,86	30,24	39,67	47,36	54,44	54,88	66,27	76,02	99,94	111,08
917	4	8,00	11,89	14,54	18,21	23,84	30,20	39,57	46,97	54,11	54,55	65,62	74,85	98,43	109,38
918	4	8,00	11,89	14,54	18,21	23,84	30,20	39,57	46,97	54,11	54,55	65,62	74,85	98,43	109,38
919	4	8,00	11,89	14,54	18,21	23,84	30,20	39,57	46,97	54,11	54,55	65,62	74,85	98,43	109,38
920	4	8,00	11,89	14,54	18,21	23,84	30,20	39,57	46,97	54,11	54,55	65,62	74,85	98,43	109,38
921	4	8,00	11,89	14,54	18,21	23,84	30,20	39,57	46,97	54,11	54,55	65,62	74,85	98,43	109,38
922	1	0,01	0,02	0,02	0,02	0,03	0,04	0,05	0,06	0,07	0,07	0,08	0,09	0,12	0,13
923	1	0,10	0,16	0,20	0,26	0,36	0,47	0,62	0,75	0,86	0,89	1,09	1,25	1,65	1,84
924	1	0,22	0,37	0,48	0,64	0,89	1,16	1,58	1,93	2,23	2,32	2,87	3,32	4,43	4,95
925	1	0,00	0,00	0,00	0,00	0,00	0,00	0,00	0,00	0,00	0,00	0,00	0,00	0,00	0,00
926	1	0,31	0,53	0,68	0,90	1,24	1,61	2,19	2,67	3,07	3,19	3,94	4,53	6,04	6,74
927	1	0,31	0,53	0,68	0,90	1,24	1,61	2,19	2,67	3,07	3,19	3,94	4,53	6,04	6,74
928	1	0,31	0,53	0,68	0,90	1,24	1,61	2,19	2,67	3,07	3,19	3,94	4,53	6,04	6,74
929	1	0,31	0,53	0,68	0,90	1,24	1,61	2,19	2,67	3,07	3,19	3,94	4,53	6,04	6,74

WALD + CORBE
BERATENDE INGENIEURE

Anlage A.4.14: HQ_T-Tabelle, FGM-Variante P10

FGM		Variante P10													
Kn. Nr.	Abm.	HQ_1	HQ_2	HQ_3	HQ_5	HQ_{10}	HQ_{20}	HQ_{50}	HQ_{100}	HQ_{100k}	HQ_{200}	HQ_{500}	$HQ_{1.000}$	$HQ_{5.000}$	$HQ_{10.000}$
[-]		[m³/s]	[m³/s]	[m³/s]	[m³/s]	[m³/s]	[m³/s]	[m³/s]	[m³/s]	[m³/s]	[m³/s]	[m³/s]	[m³/s]	[m³/s]	[m³/s]
930	1	0,31	0,53	0,68	0,90	1,24	1,61	2,19	2,67	3,07	3,19	3,94	4,53	6,04	6,74
931	1	0,31	0,53	0,68	0,90	1,24	1,61	2,19	2,67	3,07	3,19	3,94	4,53	6,04	6,74
932	1	0,31	0,53	0,68	0,90	1,24	1,61	2,19	2,67	3,07	3,19	3,94	4,53	6,04	6,74
933	1	0,31	0,53	0,68	0,90	1,24	1,61	2,19	2,67	3,07	3,19	3,94	4,53	6,04	6,74
934	1	0,31	0,53	0,68	0,90	1,24	1,61	2,19	2,67	3,07	3,19	3,94	4,53	6,04	6,74
935	1	0,31	0,53	0,68	0,90	1,24	1,61	2,19	2,67	3,07	3,19	3,94	4,53	6,04	6,74
936	4	8,25	12,27	15,00	18,78	24,60	31,16	40,82	48,44	55,82	56,27	67,68	77,09	101,27	112,54
937	4	8,25	12,27	15,00	18,78	24,60	31,16	40,82	48,44	55,82	56,27	67,68	77,09	101,27	112,54
938	4	8,25	12,27	15,00	18,78	24,60	31,16	40,82	48,44	55,82	56,27	67,68	77,09	101,27	112,54
939	1	0,14	0,18	0,19	0,19	0,19	0,19	0,19	0,19	0,19	0,19	0,19	0,19	0,19	0,19
940	1	0,14	0,18	0,19	0,19	0,19	0,19	0,19	0,19	0,19	0,19	0,19	0,19	0,19	0,19
941	4	8,26	12,28	15,02	18,80	24,62	31,18	40,85	48,44	55,82	56,27	67,68	77,09	101,27	112,54
942	4	8,26	12,28	15,02	18,80	24,62	31,18	40,85	48,44	55,82	56,27	67,68	77,09	101,27	112,54
943	4	8,26	12,28	15,02	18,80	24,62	31,18	40,85	48,44	55,82	56,27	67,68	77,09	101,27	112,54
944	4	8,26	12,28	15,02	18,80	24,62	31,18	40,85	48,44	55,82	56,27	67,68	77,09	101,27	112,54
945	4	8,26	12,28	15,02	18,80	24,62	31,18	40,85	48,44	55,82	56,27	67,68	77,09	101,27	112,54
946	4	8,26	12,28	15,02	18,80	24,62	31,18	40,85	48,44	55,82	56,27	67,68	77,09	101,27	112,54
947	1	0,03	0,05	0,06	0,08	0,12	0,15	0,22	0,27	0,31	0,33	0,41	0,48	0,67	0,75
948	1	0,03	0,05	0,06	0,08	0,12	0,15	0,22	0,27	0,31	0,33	0,41	0,48	0,67	0,75
949	1	0,03	0,05	0,06	0,08	0,12	0,15	0,22	0,27	0,31	0,33	0,41	0,48	0,67	0,75
950	1	0,03	0,05	0,06	0,08	0,12	0,15	0,22	0,27	0,31	0,33	0,41	0,48	0,67	0,75
951	1	0,03	0,05	0,06	0,08	0,12	0,15	0,22	0,27	0,31	0,33	0,41	0,48	0,67	0,75
952	1	0,02	0,04	0,05	0,07	0,08	0,11	0,14	0,17	0,20	0,20	0,25	0,28	0,37	0,41
953	1	0,00	0,00	0,00	0,00	0,01	0,01	0,01	0,01	0,01	0,02	0,02	0,02	0,03	0,03
954	1	0,03	0,04	0,05	0,07	0,09	0,11	0,15	0,18	0,21	0,22	0,26	0,30	0,40	0,44
955	1	0,03	0,04	0,05	0,07	0,09	0,11	0,15	0,18	0,21	0,22	0,26	0,30	0,40	0,44
956	1	0,03	0,04	0,05	0,07	0,09	0,11	0,15	0,18	0,21	0,22	0,26	0,30	0,40	0,44
957	1	0,03	0,04	0,05	0,07	0,09	0,11	0,15	0,18	0,21	0,22	0,26	0,30	0,40	0,44
958	1	0,03	0,04	0,05	0,07	0,09	0,11	0,15	0,18	0,21	0,22	0,26	0,30	0,40	0,44
959	4	8,26	12,28	15,02	18,80	24,62	31,18	40,85	48,44	55,82	56,27	67,68	77,09	101,27	112,54
960	4	8,26	12,28	15,02	18,80	24,62	31,18	40,85	48,44	55,82	56,27	67,68	77,09	101,27	112,54
961	4	8,26	12,28	15,02	18,80	24,62	31,18	40,85	48,44	55,82	56,27	67,68	77,09	101,27	112,54
962	4	8,26	12,28	15,02	18,80	24,62	31,18	40,85	48,44	55,82	56,27	67,68	77,09	101,27	112,54
963	4	8,26	12,28	15,02	18,80	24,62	31,18	40,85	48,44	55,82	56,27	67,68	77,09	101,27	112,54
964	4	8,26	12,28	15,02	18,80	24,62	31,18	40,85	48,44	55,82	56,27	67,68	77,09	101,27	112,54
965	1	0,02	0,02	0,03	0,04	0,05	0,06	0,08	0,10	0,11	0,11	0,14	0,15	0,20	0,21
966	1	0,00	0,00	0,00	0,00	0,00	0,00	0,00	0,00	0,00	0,00	0,00	0,00	0,00	0,00
967	1	0,22	0,36	0,46	0,62	0,87	1,16	1,59	1,96	2,27	2,36	2,95	3,42	4,61	5,16
968	1	0,00	0,00	0,00	0,00	0,00	0,00	0,00	0,00	0,00	0,00	0,00	0,00	0,00	0,00
969	1	0,23	0,38	0,49	0,66	0,92	1,22	1,67	2,05	2,37	2,47	3,07	3,56	4,79	5,36
970	1	0,23	0,38	0,49	0,66	0,92	1,22	1,67	2,05	2,37	2,47	3,07	3,56	4,79	5,36
971	1	0,23	0,38	0,49	0,66	0,92	1,22	1,67	2,05	2,37	2,47	3,07	3,56	4,79	5,36
972	1	0,23	0,38	0,49	0,66	0,92	1,22	1,67	2,05	2,37	2,47	3,07	3,56	4,79	5,36
973	1	0,23	0,38	0,49	0,66	0,92	1,22	1,67	2,05	2,37	2,47	3,07	3,56	4,79	5,36
974	1	0,23	0,38	0,49	0,66	0,92	1,22	1,67	2,05	2,37	2,47	3,07	3,56	4,79	5,36
975	1	0,23	0,38	0,49	0,66	0,92	1,22	1,67	2,05	2,37	2,47	3,07	3,56	4,79	5,36
976	1	0,23	0,38	0,49	0,66	0,92	1,22	1,67	2,05	2,37	2,47	3,07	3,56	4,79	5,36
977	1	0,23	0,38	0,49	0,66	0,92	1,22	1,67	2,05	2,37	2,47	3,07	3,56	4,79	5,36
978	1	0,23	0,38	0,49	0,66	0,92	1,22	1,67	2,05	2,37	2,47	3,07	3,56	4,79	5,36
979	4	8,41	12,51	15,29	19,15	25,07	31,75	41,60	49,30	56,82	57,27	68,87	78,43	102,76	114,18
980	4	8,41	12,51	15,29	19,15	25,07	31,75	41,60	49,30	56,82	57,27	68,87	78,43	102,76	114,18
981	4	8,51	12,65	15,46	19,35	25,32	32,06	41,99	49,73	57,33	57,78	69,42	79,06	103,23	114,70
982	4	8,53	12,68	15,49	19,38	25,37	32,12	42,07	49,82	57,43	57,88	69,53	79,18	103,37	114,80
983	4	8,53	12,68	15,49	19,38	25,37	32,12	42,07	49,82	57,43	57,88	69,53	79,18	103,37	114,80
984	1	0,09	0,12	0,12	0,12	0,12	0,12	0,12	0,12	0,12	0,12	0,12	0,12	0,12	0,12
985	1	0,09	0,12	0,12	0,12	0,12	0,12	0,12	0,12	0,12	0,12	0,12	0,12	0,12	0,12
986	4	8,53	12,69	15,50	19,39	25,38	32,13	42,09	49,84	57,45	57,90	69,54	79,19	103,39	114,80
987	4	8,53	12,69	15,50	19,39	25,38	32,13	42,09	49,84	57,45	57,90	69,54	79,19	103,39	114,80
988	4	8,55	12,70	15,52	19,42	25,42	32,17	42,14	49,91	57,52	57,98	69,63	79,28	103,52	114,89
989	4	8,55	12,70	15,52	19,42	25,42	32,17	42,14	49,91	57,52	57,98	69,63	79,28	103,52	114,89
990	1	0,02	0,04	0,05	0,06	0,09	0,12	0,17	0,21	0,24	0,25	0,32	0,37	0,51	0,58
991	1	0,00	0,00	0,00	0,00	0,00	0,00	0,00	0,00	0,00	0,00	0,00	0,00	0,00	0,00

WALD + CORBE
BERATENDE INGENIEURE

Anlage A.4.14: HQ_T-Tabelle, FGM-Variante P10

FGM		Variante P10													
Kn. Nr.	Abm.	HQ_1	HQ_2	HQ_3	HQ_5	HQ_{10}	HQ_{20}	HQ_{50}	HQ_{100}	HQ_{100k}	HQ_{200}	HQ_{500}	$HQ_{1.000}$	$HQ_{5.000}$	$HQ_{10.000}$
[-]		[m³/s]	[m³/s]	[m³/s]	[m³/s]	[m³/s]	[m³/s]	[m³/s]	[m³/s]	[m³/s]	[m³/s]	[m³/s]	[m³/s]	[m³/s]	[m³/s]
992	1	0,02	0,04	0,05	0,06	0,09	0,12	0,17	0,21	0,24	0,25	0,32	0,37	0,51	0,58
993	1	0,02	0,04	0,05	0,06	0,09	0,12	0,17	0,21	0,24	0,25	0,32	0,37	0,51	0,58
994	1	0,02	0,04	0,05	0,06	0,09	0,12	0,17	0,21	0,24	0,25	0,32	0,37	0,51	0,58
995	1	0,02	0,04	0,05	0,06	0,09	0,12	0,17	0,21	0,24	0,25	0,32	0,37	0,51	0,58
996	1	0,02	0,04	0,05	0,06	0,09	0,12	0,17	0,21	0,24	0,25	0,32	0,37	0,51	0,58
997	1	0,02	0,04	0,05	0,06	0,09	0,12	0,17	0,21	0,24	0,25	0,32	0,37	0,51	0,58
998	1	0,02	0,04	0,05	0,06	0,09	0,12	0,17	0,21	0,24	0,25	0,32	0,37	0,51	0,58
999	1	0,02	0,04	0,05	0,06	0,09	0,12	0,17	0,21	0,24	0,25	0,32	0,37	0,51	0,58
1000	1	0,02	0,04	0,05	0,06	0,09	0,12	0,17	0,21	0,24	0,25	0,32	0,37	0,51	0,58
1001	1	0,02	0,04	0,05	0,06	0,09	0,12	0,17	0,21	0,24	0,25	0,32	0,37	0,51	0,58
1002	4	8,56	12,72	15,54	19,45	25,45	32,22	42,20	49,97	57,60	58,06	69,73	79,39	103,66	114,97
1003	4	8,56	12,72	15,54	19,45	25,45	32,22	42,20	49,97	57,60	58,06	69,73	79,39	103,66	114,97
1004	4	8,56	12,72	15,54	19,45	25,45	32,22	42,20	49,97	57,60	58,06	69,73	79,39	103,66	114,97
1005	4	8,56	12,72	15,54	19,45	25,45	32,22	42,20	49,97	57,60	58,06	69,73	79,39	103,66	114,97
1006	4	8,56	12,72	15,54	19,45	25,45	32,22	42,20	49,97	57,60	58,06	69,73	79,39	103,66	114,97
1007	4	8,56	12,72	15,54	19,45	25,45	32,22	42,20	49,97	57,60	58,06	69,73	79,39	103,66	114,97
1008	1	0,02	0,03	0,04	0,05	0,07	0,08	0,11	0,13	0,15	0,16	0,19	0,22	0,28	0,31
1009	1	0,06	0,09	0,12	0,16	0,23	0,31	0,43	0,54	0,63	0,65	0,79	0,93	1,28	1,43
1010	1	0,04	0,07	0,09	0,11	0,15	0,19	0,24	0,29	0,33	0,34	0,40	0,46	0,59	0,65
1011	1	0,02	0,04	0,05	0,07	0,09	0,13	0,18	0,22	0,25	0,26	0,33	0,38	0,52	0,59
1012	1	0,06	0,11	0,13	0,18	0,24	0,31	0,41	0,50	0,57	0,59	0,73	0,83	1,10	1,22
1013	1	0,06	0,11	0,13	0,18	0,24	0,31	0,41	0,50	0,57	0,59	0,73	0,83	1,10	1,22
1014	1	0,07	0,12	0,16	0,21	0,29	0,39	0,54	0,66	0,77	0,80	0,97	1,14	1,55	1,73
1015	1	0,07	0,12	0,16	0,21	0,29	0,39	0,54	0,66	0,77	0,80	0,97	1,14	1,55	1,73
1016	1	0,07	0,12	0,16	0,21	0,29	0,39	0,54	0,66	0,77	0,80	0,97	1,14	1,55	1,73
1017	1	0,07	0,12	0,16	0,21	0,29	0,39	0,54	0,66	0,77	0,80	0,97	1,14	1,55	1,73
1018	1	0,07	0,12	0,16	0,21	0,29	0,39	0,54	0,66	0,77	0,80	0,97	1,14	1,55	1,73
1019	1	0,07	0,12	0,16	0,21	0,29	0,39	0,54	0,66	0,77	0,80	0,97	1,14	1,55	1,73
1020	4	8,60	12,78	15,61	19,54	25,57	32,37	42,40	50,21	57,87	58,33	70,05	79,76	104,14	115,33
1021	4	8,60	12,78	15,61	19,54	25,57	32,37	42,40	50,21	57,87	58,33	70,05	79,76	104,14	115,33
1022	4	8,60	12,78	15,61	19,54	25,57	32,37	42,40	50,21	57,87	58,33	70,05	79,76	104,14	115,33
1023	1	0,12	0,16	0,17	0,17	0,17	0,17	0,17	0,17	0,17	0,17	0,17	0,17	0,17	0,17
1024	1	0,12	0,16	0,17	0,17	0,17	0,17	0,17	0,17	0,17	0,17	0,17	0,17	0,17	0,17
1025	4	8,61	12,79	15,63	19,55	25,59	32,39	42,42	50,23	57,90	58,36	70,09	79,80	104,18	115,37
1026	1	0,19	0,24	0,26	0,26	0,26	0,26	0,26	0,26	0,26	0,26	0,26	0,26	0,26	0,26
1027	1	0,19	0,24	0,26	0,26	0,26	0,26	0,26	0,26	0,26	0,26	0,26	0,26	0,26	0,26
1028	4	8,61	12,79	15,63	19,55	25,59	32,39	42,42	50,23	57,90	58,36	70,09	79,80	104,18	115,37
1029	4	8,60	12,77	15,61	19,53	25,56	32,34	42,31	49,78	57,43	57,88	69,46	79,06	103,20	114,29
1030	4	8,60	12,77	15,61	19,53	25,56	32,34	42,31	49,78	57,43	57,88	69,46	79,06	103,20	114,29
1031	1	0,04	0,07	0,09	0,12	0,18	0,24	0,33	0,41	0,48	0,50	0,63	0,74	1,01	1,14
1032	1	0,00	0,00	0,00	0,00	0,00	0,00	0,00	0,00	0,00	0,00	0,00	0,00	0,00	0,00
1033	1	0,04	0,07	0,09	0,12	0,18	0,24	0,33	0,41	0,48	0,50	0,63	0,74	1,01	1,14
1034	1	0,04	0,07	0,09	0,12	0,18	0,24	0,33	0,41	0,48	0,50	0,63	0,74	1,01	1,14
1035	1	0,04	0,07	0,09	0,12	0,18	0,24	0,33	0,41	0,48	0,50	0,63	0,74	1,01	1,14
1036	1	0,04	0,07	0,09	0,12	0,18	0,24	0,33	0,41	0,48	0,50	0,63	0,74	1,01	1,14
1037	1	0,04	0,07	0,09	0,12	0,18	0,24	0,33	0,41	0,48	0,50	0,63	0,74	1,01	1,14
1038	1	0,04	0,07	0,09	0,12	0,18	0,24	0,33	0,41	0,48	0,50	0,63	0,74	1,01	1,14
1039	1	0,04	0,07	0,09	0,12	0,18	0,24	0,33	0,41	0,48	0,50	0,63	0,74	1,01	1,14
1040	1	0,04	0,07	0,09	0,12	0,18	0,24	0,33	0,41	0,48	0,50	0,63	0,74	1,01	1,14
1041	1	0,04	0,07	0,09	0,12	0,18	0,24	0,33	0,41	0,48	0,50	0,63	0,74	1,01	1,14
1042	1	0,04	0,07	0,09	0,12	0,18	0,24	0,33	0,41	0,48	0,50	0,63	0,74	1,01	1,14
1043	4	8,62	12,81	15,64	19,57	25,62	32,41	42,41	49,85	57,51	57,97	69,54	79,16	103,34	114,46
1044	4	8,62	12,81	15,64	19,57	25,62	32,41	42,41	49,85	57,51	57,97	69,54	79,16	103,34	114,46
1045	4	8,62	12,81	15,64	19,57	25,62	32,41	42,41	49,85	57,51	57,97	69,54	79,16	103,34	114,46
1046	4	8,66	12,87	15,72	19,67	25,74	32,56	42,61	50,06	57,75	58,21	69,82	79,46	103,74	114,89
1047	4	8,66	12,87	15,72	19,67	25,74	32,56	42,61	50,06	57,75	58,21	69,82	79,46	103,74	114,89
1048	4	8,66	12,87	15,72	19,67	25,74	32,56	42,61	50,06	57,75	58,21	69,82	79,46	103,74	114,89
1049	1	0,02	0,03	0,03	0,04	0,06	0,07	0,09	0,11	0,12	0,13	0,16	0,18	0,23	0,25
1050	1	0,05	0,08	0,11	0,14	0,20	0,27	0,38	0,47	0,55	0,57	0,72	0,84	1,10	1,25
1051	1	0,06	0,11	0,14	0,18	0,25	0,34	0,46	0,57	0,67	0,69	0,87	1,01	1,32	1,49
1052	1	0,06	0,11	0,14	0,18	0,25	0,34	0,46	0,57	0,67	0,69	0,87	1,01	1,32	1,49
1053	1	0,06	0,11	0,14	0,18	0,25	0,34	0,46	0,57	0,67	0,69	0,87	1,01	1,32	1,49

WALD + CORBE
BERATENDE INGENIEURE

Anlage A.4.14: HQ_T-Tabelle, FGM-Variante P10

FGM		Variante P10													
Kn. Nr.	Abm.	HQ_1	HQ_2	HQ_3	HQ_5	HQ_{10}	HQ_{20}	HQ_{50}	HQ_{100}	HQ_{100k}	HQ_{200}	HQ_{500}	$HQ_{1.000}$	$HQ_{5.000}$	$HQ_{10.000}$
[-]		[m³/s]	[m³/s]	[m³/s]	[m³/s]	[m³/s]	[m³/s]	[m³/s]	[m³/s]	[m³/s]	[m³/s]	[m³/s]	[m³/s]	[m³/s]	[m³/s]
1054	1	0,06	0,11	0,14	0,18	0,25	0,34	0,46	0,57	0,67	0,69	0,87	1,01	1,32	1,49
1055	1	0,06	0,11	0,14	0,18	0,25	0,34	0,46	0,57	0,67	0,69	0,87	1,01	1,32	1,49
1056	1	0,06	0,11	0,14	0,18	0,25	0,34	0,46	0,57	0,67	0,69	0,87	1,01	1,32	1,49
1057	1	0,06	0,11	0,14	0,18	0,25	0,34	0,46	0,57	0,67	0,69	0,87	1,01	1,32	1,49
1058	1	0,06	0,11	0,14	0,18	0,25	0,34	0,46	0,57	0,67	0,69	0,87	1,01	1,32	1,49
1059	1	0,06	0,11	0,14	0,18	0,25	0,34	0,46	0,57	0,67	0,69	0,87	1,01	1,32	1,49
1060	1	0,06	0,11	0,14	0,18	0,25	0,34	0,46	0,57	0,67	0,69	0,87	1,01	1,32	1,49
1061	4	8,70	12,92	15,78	19,75	25,84	32,69	42,78	50,21	57,93	58,39	70,01	79,68	104,02	115,20
1062	4	8,88	13,20	16,12	20,17	26,40	33,39	43,70	51,17	59,07	59,53	71,32	81,14	105,92	117,31
1063	1	0,17	0,22	0,23	0,23	0,23	0,23	0,23	0,23	0,23	0,23	0,23	0,23	0,23	0,23
1064	1	0,17	0,22	0,23	0,23	0,23	0,23	0,23	0,23	0,23	0,23	0,23	0,23	0,23	0,23
1065	4	8,89	13,20	16,13	20,18	26,41	33,40	43,71	51,18	59,07	59,54	71,32	81,14	105,92	117,31
1066	4	8,89	13,20	16,13	20,18	26,41	33,40	43,71	51,18	59,07	59,54	71,32	81,14	105,92	117,31
1067	1	0,07	0,09	0,10	0,10	0,10	0,10	0,10	0,10	0,10	0,10	0,10	0,10	0,10	0,10
1068	1	0,07	0,09	0,10	0,10	0,10	0,10	0,10	0,10	0,10	0,10	0,10	0,10	0,10	0,10
1069	1	0,07	0,09	0,10	0,10	0,10	0,10	0,10	0,10	0,10	0,10	0,10	0,10	0,10	0,10
1070	1	0,35	0,46	0,49	0,49	0,49	0,49	0,49	0,49	0,49	0,49	0,49	0,49	0,49	0,49
1071	1	0,35	0,46	0,49	0,49	0,49	0,49	0,49	0,49	0,49	0,49	0,49	0,49	0,49	0,49
1072	1	0,35	0,46	0,49	0,49	0,49	0,49	0,49	0,49	0,49	0,49	0,49	0,49	0,49	0,49
1073	1	0,35	0,46	0,49	0,49	0,49	0,49	0,49	0,49	0,49	0,49	0,49	0,49	0,49	0,49
1074	1	0,04	0,05	0,06	0,06	0,06	0,06	0,06	0,06	0,06	0,06	0,06	0,06	0,06	0,06
1075	1	0,04	0,05	0,06	0,06	0,06	0,06	0,06	0,06	0,06	0,06	0,06	0,06	0,06	0,06
1076	1	0,04	0,05	0,06	0,06	0,06	0,06	0,06	0,06	0,06	0,06	0,06	0,06	0,06	0,06
1077	1	0,04	0,05	0,06	0,06	0,06	0,06	0,06	0,06	0,06	0,06	0,06	0,06	0,06	0,06
1078	4	8,89	13,21	16,13	20,18	26,41	33,41	43,72	51,18	59,07	59,54	71,33	81,15	105,93	117,31
1079	4	8,89	13,21	16,13	20,18	26,41	33,41	43,72	51,18	59,07	59,54	71,33	81,15	105,93	117,31
1080	4	8,89	13,21	16,13	20,18	26,41	33,41	43,72	51,18	59,07	59,54	71,33	81,15	105,93	117,31
1081	4	8,89	13,21	16,13	20,18	26,41	33,41	43,72	51,18	59,07	59,54	71,33	81,15	105,93	117,31
1082	4	8,89	13,21	16,13	20,18	26,41	33,41	43,72	51,18	59,07	59,54	71,33	81,15	105,93	117,31
1083	4	8,92	13,24	16,17	20,23	26,46	33,46	43,79	51,18	59,08	59,55	71,33	81,15	105,93	117,32
1084	4	8,90	13,21	16,13	20,18	26,40	33,09	43,36	50,69	58,51	58,97	70,63	80,31	104,78	116,04
1085	4	8,90	13,21	16,13	20,18	26,40	33,09	43,36	50,69	58,51	58,97	70,63	80,31	104,78	116,04
1086	4	8,91	13,21	16,13	20,18	26,40	33,09	43,36	50,69	58,51	58,97	70,63	80,31	104,78	116,04
1087	4	8,91	13,21	16,13	20,18	26,40	33,09	43,36	50,69	58,51	58,97	70,63	80,31	104,78	116,04
1088	4	8,91	13,21	16,13	20,18	26,40	33,09	43,36	50,69	58,51	58,97	70,63	80,31	104,78	116,04
1089	1	0,06	0,10	0,13	0,18	0,25	0,34	0,47	0,59	0,69	0,72	0,91	1,06	1,45	1,64
1090	1	0,00	0,00	0,00	0,00	0,00	0,00	0,00	0,00	0,00	0,00	0,00	0,00	0,00	0,00
1091	1	0,06	0,10	0,13	0,18	0,25	0,34	0,47	0,59	0,69	0,72	0,91	1,06	1,45	1,64
1092	1	0,06	0,10	0,13	0,18	0,25	0,34	0,47	0,59	0,69	0,72	0,91	1,06	1,45	1,64
1093	1	0,06	0,10	0,13	0,18	0,25	0,34	0,47	0,59	0,69	0,72	0,91	1,06	1,45	1,64
1094	1	0,06	0,10	0,13	0,18	0,25	0,34	0,47	0,59	0,69	0,72	0,91	1,06	1,45	1,64
1095	1	0,03	0,05	0,07	0,09	0,12	0,15	0,19	0,22	0,25	0,26	0,31	0,35	0,44	0,49
1096	1	0,03	0,05	0,06	0,08	0,12	0,16	0,22	0,27	0,32	0,33	0,41	0,48	0,65	0,74
1097	1	0,06	0,10	0,12	0,16	0,22	0,28	0,38	0,47	0,53	0,55	0,68	0,79	1,04	1,16
1098	1	0,06	0,10	0,12	0,16	0,22	0,28	0,38	0,47	0,53	0,55	0,68	0,79	1,04	1,16
1099	1	0,06	0,10	0,12	0,16	0,22	0,28	0,38	0,47	0,53	0,55	0,68	0,79	1,04	1,16
1100	1	0,06	0,10	0,12	0,16	0,22	0,28	0,38	0,47	0,53	0,55	0,68	0,79	1,04	1,16
1101	4	8,94	13,25	16,18	20,24	26,48	33,17	43,46	50,77	58,59	59,05	70,72	80,42	104,92	116,19
1102	4	8,94	13,25	16,18	20,24	26,48	33,17	43,46	50,77	58,59	59,05	70,72	80,42	104,92	116,19
1103	4	8,94	13,25	16,18	20,24	26,48	33,17	43,46	50,77	58,59	59,05	70,72	80,42	104,92	116,19
1104	4	8,94	13,25	16,18	20,24	26,48	33,17	43,46	50,77	58,59	59,05	70,72	80,42	104,92	116,19
1105	4	8,94	13,25	16,18	20,24	26,48	33,17	43,46	50,77	58,59	59,05	70,72	80,42	104,92	116,19
1106	4	8,94	13,25	16,18	20,24	26,48	33,17	43,46	50,77	58,59	59,05	70,72	80,42	104,92	116,19
1107	4	8,98	13,31	16,26	20,33	26,60	33,30	43,62	50,94	58,79	59,26	70,94	80,66	105,23	116,55
1108	4	8,98	13,31	16,26	20,33	26,60	33,30	43,62	50,94	58,79	59,26	70,94	80,66	105,23	116,55
1109	4	8,98	13,31	16,26	20,33	26,60	33,30	43,62	50,94	58,79	59,26	70,94	80,66	105,23	116,55
1110	4	8,98	13,31	16,26	20,33	26,60	33,30	43,62	50,94	58,79	59,26	70,94	80,66	105,23	116,55
1111	4	8,98	13,31	16,26	20,33	26,60	33,30	43,62	50,94	58,79	59,26	70,94	80,66	105,23	116,55
1112	1	0,87	1,14	1,21	1,21	1,21	1,21	1,21	1,21	1,21	1,21	1,21	1,21	1,21	1,21
1113	1	0,87	1,14	1,21	1,21	1,21	1,21	1,21	1,21	1,21	1,21	1,21	1,21	1,21	1,21
1114	1	0,37	0,48	0,52	0,52	0,52	0,52	0,52	0,52	0,52	0,52	0,52	0,52	0,52	0,52
1115	1	0,37	0,48	0,52	0,52	0,52	0,52	0,52	0,52	0,52	0,52	0,52	0,52	0,52	0,52

WALD + CORBE
BERATENDE INGENIEURE

Anlage A.4.14: HQ_T-Tabelle, FGM-Variante P10

FGM		Variante P10													
Kn. Nr.	Abm.	HQ_1	HQ_2	HQ_3	HQ_5	HQ_{10}	HQ_{20}	HQ_{50}	HQ_{100}	HQ_{100k}	HQ_{200}	HQ_{500}	$HQ_{1.000}$	$HQ_{5.000}$	$HQ_{10.000}$
[-]		[m³/s]	[m³/s]	[m³/s]	[m³/s]	[m³/s]	[m³/s]	[m³/s]	[m³/s]	[m³/s]	[m³/s]	[m³/s]	[m³/s]	[m³/s]	[m³/s]
1116	1	0,07	0,09	0,10	0,10	0,10	0,10	0,10	0,10	0,10	0,10	0,10	0,10	0,10	0,10
1117	1	0,07	0,09	0,10	0,10	0,10	0,10	0,10	0,10	0,10	0,10	0,10	0,10	0,10	0,10
1118	1	0,02	0,03	0,03	0,03	0,03	0,03	0,03	0,03	0,03	0,03	0,03	0,03	0,03	0,03
1119	1	0,02	0,03	0,03	0,03	0,03	0,03	0,03	0,03	0,03	0,03	0,03	0,03	0,03	0,03
1120	1	0,04	0,05	0,05	0,05	0,05	0,05	0,05	0,05	0,05	0,05	0,05	0,05	0,05	0,05
1121	1	0,04	0,05	0,05	0,05	0,05	0,05	0,05	0,05	0,05	0,05	0,05	0,05	0,05	0,05
1122	1	0,00	0,00	0,00	0,00	0,00	0,00	0,00	0,00	0,00	0,00	0,00	0,00	0,00	0,00
1123	1	0,00	0,00	0,00	0,00	0,00	0,00	0,00	0,00	0,00	0,00	0,00	0,00	0,00	0,00
1124	1	0,00	0,00	0,00	0,00	0,00	0,00	0,00	0,00	0,00	0,00	0,00	0,00	0,00	0,00
1125	1	0,00	0,00	0,00	0,00	0,00	0,00	0,00	0,00	0,00	0,00	0,00	0,00	0,00	0,00
1126	1	0,00	0,00	0,00	0,00	0,00	0,00	0,00	0,00	0,00	0,00	0,00	0,00	0,00	0,00
1127	1	0,00	0,00	0,00	0,00	0,00	0,00	0,00	0,00	0,00	0,00	0,00	0,00	0,00	0,00
1128	1	0,00	0,00	0,00	0,00	0,00	0,00	0,00	0,00	0,00	0,00	0,00	0,00	0,00	0,00
1129	1	0,00	0,00	0,00	0,00	0,00	0,00	0,00	0,00	0,00	0,00	0,00	0,00	0,00	0,00
1130	1	0,00	0,00	0,00	0,00	0,00	0,00	0,00	0,00	0,00	0,00	0,00	0,00	0,00	0,00
1131	1	0,00	0,00	0,00	0,00	0,00	0,00	0,00	0,00	0,00	0,00	0,00	0,00	0,00	0,00
1132	1	0,08	0,12	0,15	0,20	0,28	0,36	0,47	0,57	0,65	0,67	0,83	0,95	1,24	1,38
1133	1	0,78	1,30	1,66	2,18	2,98	3,87	5,24	6,39	7,32	7,62	9,36	10,80	14,32	15,95
1134	1	0,86	1,41	1,80	2,35	3,22	4,17	5,65	6,89	7,89	8,21	10,09	11,63	15,41	17,16
1135	1	0,86	1,41	1,80	2,35	3,22	4,17	5,65	6,89	7,89	8,21	10,09	11,63	15,41	17,16
1136	1	0,86	1,41	1,80	2,35	3,22	4,17	5,65	6,89	7,89	8,21	10,09	11,63	15,41	17,16
1137	1	0,86	1,41	1,80	2,35	3,22	4,17	5,65	6,89	7,89	8,21	10,09	11,63	15,41	17,16
1138	1	0,86	1,41	1,80	2,35	3,22	4,17	5,65	6,89	7,89	8,21	10,09	11,63	15,41	17,16
1139	1	0,86	1,41	1,80	2,35	3,22	4,17	5,65	6,89	7,89	8,21	10,09	11,63	15,41	17,16
1140	1	0,86	1,41	1,80	2,35	3,22	4,17	5,65	6,89	7,89	8,21	10,09	11,63	15,41	17,16
1141	1	0,86	1,41	1,80	2,35	3,22	4,17	5,65	6,89	7,89	8,21	10,09	11,63	15,41	17,16
1142	1	0,86	1,41	1,80	2,35	3,22	4,17	5,65	6,89	7,89	8,21	10,09	11,63	15,41	17,16
1143	1	0,86	1,41	1,80	2,35	3,22	4,17	5,65	6,89	7,89	8,21	10,09	11,63	15,41	17,16
1144	1	0,86	1,41	1,80	2,35	3,22	4,17	5,65	6,89	7,89	8,21	10,09	11,63	15,41	17,16
1145	1	0,10	0,15	0,19	0,25	0,34	0,45	0,59	0,72	0,82	0,85	1,04	1,19	1,57	1,74
1146	1	0,82	1,38	1,75	2,29	3,14	4,08	5,52	6,71	7,72	8,01	9,86	11,38	15,11	16,85
1147	1	0,92	1,52	1,92	2,52	3,45	4,48	6,05	7,35	8,46	8,78	10,79	12,46	16,53	18,42
1148	1	0,92	1,52	1,92	2,52	3,45	4,48	6,05	7,35	8,46	8,78	10,79	12,46	16,53	18,42
1149	1	0,92	1,52	1,92	2,52	3,45	4,48	6,05	7,35	8,46	8,78	10,79	12,46	16,53	18,42
1150	1	0,92	1,52	1,92	2,52	3,45	4,48	6,05	7,35	8,46	8,78	10,79	12,46	16,53	18,42
1151	1	0,92	1,52	1,92	2,52	3,45	4,48	6,05	7,35	8,46	8,78	10,79	12,46	16,53	18,42
1152	2	1,69	2,61	3,30	4,34	5,91	7,67	10,37	12,65	14,47	15,08	18,57	21,37	28,46	31,72
1153	2	1,69	2,61	3,30	4,34	5,91	7,67	10,37	12,65	14,47	15,08	18,57	21,37	28,46	31,72
1154	2	1,69	2,60	3,30	4,33	5,91	7,66	10,37	12,64	14,46	15,08	18,56	21,37	28,45	31,71
1155	2	1,69	2,60	3,30	4,33	5,91	7,66	10,37	12,64	14,46	15,08	18,56	21,37	28,45	31,71
1156	2	1,69	2,60	3,30	4,33	5,91	7,66	10,37	12,64	14,46	15,08	18,56	21,37	28,45	31,71
1157	2	1,69	2,60	3,30	4,33	5,91	7,66	10,37	12,64	14,46	15,08	18,56	21,37	28,45	31,71
1158	1	0,65	1,13	1,46	1,95	2,69	3,54	4,83	5,92	6,83	7,11	8,81	10,20	13,69	15,27
1159	1	0,65	1,13	1,46	1,95	2,69	3,54	4,83	5,92	6,83	7,11	8,81	10,20	13,69	15,27
1160	1	0,65	1,13	1,46	1,95	2,69	3,54	4,83	5,92	6,83	7,11	8,81	10,20	13,69	15,27
1161	1	0,65	1,13	1,46	1,95	2,69	3,54	4,83	5,92	6,83	7,11	8,81	10,20	13,69	15,27
1162	1	0,65	1,13	1,46	1,95	2,69	3,54	4,83	5,92	6,83	7,11	8,81	10,20	13,69	15,27
1163	1	0,65	1,13	1,46	1,95	2,69	3,54	4,83	5,92	6,83	7,11	8,81	10,20	13,69	15,27
1164	2	2,24	3,52	4,49	5,92	8,10	10,56	14,32	17,50	20,05	20,91	25,79	29,73	39,69	44,30
1165	2	2,24	3,52	4,49	5,92	8,10	10,56	14,32	17,50	20,05	20,91	25,79	29,73	39,69	44,30
1166	2	2,24	3,52	4,49	5,92	8,10	10,56	14,32	17,50	20,05	20,91	25,79	29,73	39,69	44,30
1167	2	2,24	3,52	4,49	5,92	8,10	10,56	14,32	17,50	20,05	20,91	25,79	29,73	39,69	44,30
1168	2	2,24	3,52	4,49	5,92	8,10	10,56	14,32	17,50	20,05	20,91	25,79	29,73	39,69	44,30
1169	2	2,24	3,52	4,49	5,92	8,10	10,56	14,32	17,50	20,05	20,91	25,79	29,73	39,69	44,30
1170	1	0,39	0,68	0,88	1,15	1,58	2,06	2,80	3,41	3,93	4,07	5,02	5,80	7,71	8,60
1171	1	0,39	0,68	0,88	1,15	1,58	2,06	2,80	3,41	3,93	4,07	5,02	5,80	7,71	8,60
1172	1	0,39	0,68	0,88	1,15	1,58	2,06	2,80	3,41	3,93	4,07	5,02	5,80	7,71	8,60
1173	1	0,39	0,68	0,88	1,15	1,58	2,06	2,80	3,41	3,93	4,07	5,02	5,80	7,71	8,60
1174	1	0,39	0,68	0,88	1,15	1,58	2,06	2,80	3,41	3,93	4,07	5,02	5,80	7,71	8,60
1175	1	0,39	0,68	0,88	1,15	1,58	2,06	2,80	3,41	3,93	4,07	5,02	5,80	7,71	8,60
1176	2	2,61	4,12	5,26	6,92	9,50	12,37	16,78	20,50	23,51	24,50	30,23	34,85	46,53	51,94
1177	2	2,61	4,12	5,26	6,92	9,50	12,37	16,78	20,50	23,51	24,50	30,23	34,85	46,53	51,94

WALD + CORBE
BERATENDE INGENIEURE

Anlage A.4.14: HQ_T-Tabelle, FGM-Variante P10

FGM		Variante P10													
Kn. Nr.	Abm.	HQ_1	HQ_2	HQ_3	HQ_5	HQ_{10}	HQ_{20}	HQ_{50}	HQ_{100}	HQ_{100k}	HQ_{200}	HQ_{500}	$HQ_{1.000}$	$HQ_{5.000}$	$HQ_{10.000}$
[-]		[m³/s]	[m³/s]	[m³/s]	[m³/s]	[m³/s]	[m³/s]	[m³/s]	[m³/s]	[m³/s]	[m³/s]	[m³/s]	[m³/s]	[m³/s]	[m³/s]
1178	2	2,61	4,12	5,25	6,92	9,48	12,35	16,76	20,47	23,49	24,48	30,19	34,80	46,50	51,88
1179	1	0,20	0,34	0,44	0,58	0,83	1,07	1,49	1,85	2,16	2,25	2,83	3,32	4,53	5,09
1180	1	0,20	0,34	0,44	0,58	0,83	1,07	1,49	1,85	2,16	2,25	2,83	3,32	4,53	5,09
1181	1	0,20	0,34	0,44	0,58	0,83	1,07	1,49	1,85	2,16	2,25	2,83	3,32	4,53	5,09
1182	1	0,20	0,34	0,44	0,58	0,83	1,07	1,49	1,85	2,16	2,25	2,83	3,32	4,53	5,09
1183	2	2,75	4,31	5,50	7,24	9,92	12,95	17,58	21,50	24,67	25,71	31,74	36,60	48,93	54,62
1184	2	2,75	4,31	5,50	7,24	9,92	12,95	17,58	21,50	24,67	25,71	31,74	36,60	48,93	54,62
1185	2	2,75	4,31	5,50	7,24	9,92	12,95	17,58	21,50	24,67	25,71	31,74	36,60	48,93	54,62
1186	2	2,75	4,31	5,50	7,24	9,92	12,95	17,58	21,50	24,67	25,71	31,74	36,60	48,93	54,62
1187	2	2,75	4,31	5,50	7,24	9,92	12,95	17,58	21,50	24,67	25,71	31,74	36,60	48,93	54,62
1188	2	2,75	4,31	5,50	7,24	9,92	12,95	17,58	21,50	24,67	25,71	31,74	36,60	48,93	54,62
1189	1	0,09	0,15	0,19	0,25	0,36	0,48	0,67	0,84	0,98	1,02	1,28	1,50	2,07	2,33
1190	1	0,09	0,15	0,19	0,25	0,36	0,48	0,67	0,84	0,98	1,02	1,28	1,50	2,07	2,33
1191	1	0,09	0,15	0,19	0,25	0,36	0,48	0,67	0,84	0,98	1,02	1,28	1,50	2,07	2,33
1192	1	0,09	0,15	0,19	0,25	0,36	0,48	0,67	0,84	0,98	1,02	1,28	1,50	2,07	2,33
1193	1	0,09	0,15	0,19	0,25	0,36	0,48	0,67	0,84	0,98	1,02	1,28	1,50	2,07	2,33
1194	2	2,81	4,39	5,61	7,39	10,12	13,21	17,95	21,93	25,16	26,23	32,38	37,35	49,91	55,72
1195	2	2,81	4,39	5,61	7,39	10,12	13,21	17,95	21,93	25,16	26,23	32,38	37,35	49,91	55,72
1196	2	2,81	4,39	5,61	7,39	10,12	13,21	17,95	21,93	25,16	26,23	32,38	37,35	49,91	55,72
1197	2	2,90	4,58	5,78	7,53	10,21	13,28	18,00	21,99	25,22	26,28	32,83	38,37	51,12	56,93
1198	2	2,90	4,58	5,78	7,53	10,21	13,28	18,00	21,99	25,22	26,28	32,83	38,37	51,12	56,93
1199	2	2,94	4,73	5,96	7,73	10,43	13,40	18,04	22,01	25,25	26,31	33,28	38,82	51,63	57,45
1200	2	2,95	4,75	5,98	7,76	10,46	13,44	18,04	22,02	25,25	26,31	33,28	38,82	51,66	57,55
1201	2	2,95	4,75	5,99	7,76	10,47	13,45	18,04	22,02	25,25	26,31	33,28	38,82	51,66	57,58
1202	2	2,95	4,75	5,99	7,76	10,47	13,45	18,04	22,02	25,25	26,31	33,28	38,82	51,66	57,58
1203	2	2,96	4,76	5,99	7,77	10,47	13,45	18,04	22,02	25,25	26,31	33,29	38,83	51,66	57,58
1204	2	2,96	4,76	5,99	7,77	10,47	13,45	18,04	22,02	25,25	26,31	33,29	38,83	51,66	57,58
1205	2	2,96	4,76	5,99	7,77	10,47	13,45	18,04	22,02	25,25	26,31	33,29	38,83	51,66	57,58
1206	2	2,96	4,76	5,99	7,77	10,47	13,45	18,04	22,02	25,25	26,31	33,29	38,83	51,66	57,58
1207	2	2,96	4,76	5,99	7,77	10,47	13,45	18,04	22,02	25,25	26,31	33,29	38,83	51,66	57,58
1208	2	2,96	4,76	5,99	7,77	10,47	13,45	18,04	22,02	25,25	26,31	33,29	38,83	51,66	57,58
1209	4	11,51	17,07	20,84	26,05	34,08	42,49	55,73	64,80	74,91	75,52	90,27	102,47	133,65	148,05
1210	4	11,51	17,07	20,84	26,05	34,08	42,49	55,73	64,80	74,91	75,52	90,27	102,47	133,65	148,05
1211	4	11,51	17,07	20,84	26,05	34,08	42,49	55,73	64,80	74,91	75,52	90,27	102,47	133,65	148,05
1212	1	0,19	0,25	0,27	0,27	0,27	0,27	0,27	0,27	0,27	0,27	0,27	0,27	0,27	0,27
1213	1	0,19	0,25	0,27	0,27	0,27	0,27	0,27	0,27	0,27	0,27	0,27	0,27	0,27	0,27
1214	4	11,52	17,09	20,86	26,08	34,11	42,53	55,76	64,83	74,93	75,53	90,28	102,49	133,66	148,07
1215	1	0,46	0,60	0,64	0,64	0,64	0,64	0,64	0,64	0,64	0,64	0,64	0,64	0,64	0,64
1216	1	0,46	0,60	0,64	0,64	0,64	0,64	0,64	0,64	0,64	0,64	0,64	0,64	0,64	0,64
1217	4	11,55	17,13	20,90	26,12	34,15	42,58	55,83	64,90	75,00	75,60	90,35	102,56	133,74	148,16
1218	4	11,55	17,13	20,90	26,12	34,15	42,58	55,83	64,90	75,00	75,60	90,35	102,56	133,74	148,16
1219	4	11,55	17,13	20,90	26,12	34,15	42,58	55,83	64,90	75,00	75,60	90,35	102,56	133,74	148,16
1220	1	0,04	0,07	0,09	0,11	0,15	0,19	0,24	0,28	0,32	0,33	0,39	0,44	0,56	0,61
1221	1	0,12	0,17	0,22	0,28	0,39	0,50	0,67	0,81	0,93	0,96	1,17	1,34	1,76	1,96
1222	1	0,53	0,87	1,12	1,47	1,99	2,59	3,52	4,27	4,90	5,10	6,27	7,22	9,58	10,67
1223	1	0,00	0,00	0,00	0,00	0,00	0,00	0,00	0,00	0,00	0,00	0,00	0,00	0,00	0,00
1224	1	0,68	1,09	1,39	1,82	2,51	3,25	4,37	5,29	6,10	6,30	7,73	8,88	11,73	13,06
1225	1	0,68	1,09	1,39	1,82	2,51	3,25	4,37	5,29	6,10	6,30	7,73	8,88	11,73	13,06
1226	1	0,68	1,09	1,39	1,82	2,51	3,25	4,37	5,29	6,10	6,30	7,73	8,88	11,73	13,06
1227	1	0,68	1,09	1,39	1,82	2,51	3,25	4,37	5,29	6,10	6,30	7,73	8,88	11,73	13,06
1228	1	0,68	1,09	1,39	1,82	2,51	3,25	4,37	5,29	6,10	6,30	7,73	8,88	11,73	13,06
1229	1	0,68	1,09	1,39	1,82	2,51	3,25	4,37	5,29	6,10	6,30	7,73	8,88	11,73	13,06
1230	1	0,68	1,09	1,39	1,82	2,51	3,25	4,37	5,29	6,10	6,30	7,73	8,88	11,73	13,06
1231	1	0,68	1,09	1,39	1,82	2,51	3,25	4,37	5,29	6,10	6,30	7,73	8,88	11,73	13,06
1232	1	0,68	1,09	1,39	1,82	2,51	3,25	4,37	5,29	6,10	6,30	7,73	8,88	11,73	13,06
1233	1	0,68	1,09	1,39	1,82	2,51	3,25	4,37	5,29	6,10	6,30	7,73	8,88	11,73	13,06
1234	4	12,12	17,97	21,93	27,41	35,85	44,73	58,63	68,25	78,90	79,54	95,10	107,96	140,79	155,94
1235	4	12,12	17,97	21,93	27,41	35,85	44,73	58,63	68,25	78,90	79,54	95,10	107,96	140,79	155,94
1236	4	12,12	17,98	21,94	27,42	35,86	44,73	58,64	68,26	78,91	79,55	95,10	107,96	140,79	155,95
1237	4	12,12	17,98	21,94	27,42	35,86	44,74	58,64	68,26	78,92	79,55	95,10	107,96	140,79	155,95
1238	4	12,12	17,98	21,94	27,42	35,86	44,74	58,64	68,26	78,92	79,55	95,10	107,96	140,79	155,95
1239	4	12,11	17,84	21,78	27,22	35,60	43,79	57,32	67,02	76,71	77,32	92,36	104,77	136,40	151,01

WALD + CORBE
BERATENDE INGENIEURE

Anlage A.4.14: HQ_T-Tabelle, FGM-Variante P10

FGM		Variante P10													
Kn. Nr.	Abm.	HQ_1	HQ_2	HQ_3	HQ_5	HQ_{10}	HQ_{20}	HQ_{50}	HQ_{100}	HQ_{100k}	HQ_{200}	HQ_{500}	$HQ_{1.000}$	$HQ_{5.000}$	$HQ_{10.000}$
[-]		[m³/s]	[m³/s]	[m³/s]	[m³/s]	[m³/s]	[m³/s]	[m³/s]	[m³/s]	[m³/s]	[m³/s]	[m³/s]	[m³/s]	[m³/s]	[m³/s]
1240	1	0,40	0,69	0,89	1,18	1,62	2,12	2,90	3,54	4,08	4,23	5,22	6,05	8,07	9,00
1241	1	0,00	0,00	0,00	0,00	0,00	0,00	0,00	0,00	0,00	0,00	0,00	0,00	0,00	0,00
1242	1	0,40	0,69	0,89	1,18	1,62	2,12	2,90	3,54	4,08	4,23	5,22	6,05	8,07	9,00
1243	1	0,40	0,69	0,89	1,18	1,62	2,12	2,90	3,54	4,08	4,23	5,22	6,05	8,07	9,00
1244	1	0,40	0,69	0,89	1,18	1,62	2,12	2,90	3,54	4,08	4,23	5,22	6,05	8,07	9,00
1245	1	0,40	0,69	0,89	1,18	1,62	2,12	2,90	3,54	4,08	4,23	5,22	6,05	8,07	9,00
1246	1	0,40	0,69	0,89	1,18	1,62	2,12	2,90	3,54	4,08	4,23	5,22	6,05	8,07	9,00
1247	1	0,40	0,69	0,89	1,18	1,62	2,12	2,90	3,54	4,08	4,23	5,22	6,05	8,07	9,00
1248	1	0,40	0,69	0,89	1,18	1,62	2,12	2,90	3,54	4,08	4,23	5,22	6,05	8,07	9,00
1249	1	0,40	0,69	0,89	1,18	1,62	2,12	2,90	3,54	4,08	4,23	5,22	6,05	8,07	9,00
1250	1	0,40	0,69	0,89	1,18	1,62	2,12	2,90	3,54	4,08	4,23	5,22	6,05	8,07	9,00
1251	1	0,40	0,69	0,89	1,18	1,62	2,12	2,90	3,54	4,08	4,23	5,22	6,05	8,07	9,00
1252	4	12,41	18,29	22,32	27,89	36,48	44,79	58,61	68,54	78,34	78,97	94,29	106,94	139,16	154,06
1253	4	12,41	18,29	22,32	27,89	36,48	44,79	58,61	68,54	78,34	78,97	94,29	106,94	139,16	154,06
1254	4	12,41	18,29	22,32	27,89	36,48	44,79	58,61	68,54	78,34	78,97	94,29	106,94	139,16	154,06
1255	4	12,41	18,29	22,32	27,89	36,48	44,79	58,61	68,54	78,34	78,97	94,29	106,94	139,16	154,06
1256	4	12,41	18,29	22,32	27,89	36,48	44,79	58,61	68,54	78,34	78,97	94,29	106,94	139,16	154,06
1257	4	12,41	18,29	22,32	27,89	36,48	44,79	58,61	68,54	78,34	78,97	94,29	106,94	139,16	154,06
1258	1	0,12	0,19	0,24	0,31	0,42	0,52	0,67	0,79	0,90	0,92	1,10	1,24	1,59	1,74
1259	1	0,22	0,38	0,49	0,65	0,89	1,17	1,59	1,96	2,25	2,34	2,90	3,34	4,48	4,98
1260	1	0,32	0,55	0,70	0,92	1,25	1,62	2,18	2,65	3,04	3,16	3,88	4,46	5,91	6,56
1261	1	0,32	0,55	0,70	0,92	1,25	1,62	2,18	2,65	3,04	3,16	3,88	4,46	5,91	6,56
1262	1	0,32	0,55	0,70	0,92	1,25	1,62	2,18	2,65	3,04	3,16	3,88	4,46	5,91	6,56
1263	1	0,32	0,55	0,70	0,92	1,25	1,62	2,18	2,65	3,04	3,16	3,88	4,46	5,91	6,56
1264	1	0,32	0,55	0,70	0,92	1,25	1,62	2,18	2,65	3,04	3,16	3,88	4,46	5,91	6,56
1265	4	12,65	18,64	22,74	28,42	37,17	45,58	59,62	69,76	79,65	80,28	95,84	108,64	141,33	156,46
1266	4	12,65	18,64	22,74	28,42	37,17	45,58	59,62	69,76	79,65	80,28	95,84	108,64	141,33	156,46
1267	4	12,65	18,64	22,74	28,42	37,17	45,58	59,62	69,76	79,65	80,28	95,84	108,64	141,33	156,46
1268	4	12,65	18,64	22,74	28,42	37,17	45,58	59,62	69,76	79,65	80,28	95,84	108,64	141,33	156,46
1269	4	12,65	18,64	22,74	28,42	37,17	45,58	59,62	69,76	79,65	80,28	95,84	108,64	141,33	156,46
1270	4	12,65	18,64	22,74	28,42	37,17	45,58	59,62	69,76	79,65	80,28	95,84	108,64	141,33	156,46
1271	1	0,06	0,10	0,13	0,16	0,22	0,27	0,35	0,41	0,46	0,47	0,57	0,64	0,81	0,89
1272	1	0,65	1,10	1,40	1,85	2,53	3,30	4,47	5,45	6,26	6,51	8,02	9,25	12,28	13,71
1273	1	0,70	1,18	1,51	1,99	2,71	3,52	4,76	5,79	6,64	6,91	8,51	9,79	12,99	14,48
1274	1	0,70	1,18	1,51	1,99	2,71	3,52	4,76	5,79	6,64	6,91	8,51	9,79	12,99	14,48
1275	1	0,70	1,18	1,51	1,99	2,71	3,52	4,76	5,79	6,64	6,91	8,51	9,79	12,99	14,48
1276	1	0,70	1,18	1,51	1,99	2,71	3,52	4,76	5,79	6,64	6,91	8,51	9,79	12,99	14,48
1277	1	0,70	1,18	1,51	1,99	2,71	3,52	4,76	5,79	6,64	6,91	8,51	9,79	12,99	14,48
1278	1	0,70	1,18	1,51	1,99	2,71	3,52	4,76	5,79	6,64	6,91	8,51	9,79	12,99	14,48
1279	4	13,22	19,48	23,77	29,70	38,84	47,59	62,21	72,93	83,13	83,78	99,99	113,31	147,34	163,09
1280	4	13,22	19,48	23,77	29,70	38,84	47,59	62,21	72,93	83,13	83,78	99,99	113,31	147,34	163,09
1281	4	13,22	19,48	23,77	29,70	38,84	47,59	62,20	72,93	83,13	83,78	99,98	113,31	147,33	163,07
1282	4	13,22	19,48	23,77	29,70	38,84	47,59	62,20	72,93	83,13	83,78	99,98	113,31	147,33	163,07
1283	4	13,22	19,48	23,77	29,70	38,84	47,59	62,20	72,93	83,13	83,78	99,98	113,31	147,33	163,07
1284	4	13,22	19,48	23,77	29,70	38,84	47,59	62,20	72,93	83,13	83,78	99,98	113,31	147,33	163,07
1285	1	0,01	0,01	0,01	0,02	0,02	0,03	0,04	0,04	0,05	0,05	0,06	0,07	0,09	0,10
1286	1	0,15	0,25	0,33	0,44	0,61	0,81	1,13	1,39	1,62	1,68	2,10	2,45	3,32	3,72
1287	1	0,15	0,26	0,34	0,45	0,63	0,84	1,16	1,43	1,66	1,73	2,16	2,52	3,41	3,82
1288	1	0,15	0,26	0,34	0,45	0,63	0,84	1,16	1,43	1,66	1,73	2,16	2,52	3,41	3,82
1289	1	0,15	0,26	0,34	0,45	0,63	0,84	1,16	1,43	1,66	1,73	2,16	2,52	3,41	3,82
1290	1	0,15	0,26	0,34	0,45	0,63	0,84	1,16	1,43	1,66	1,73	2,16	2,52	3,41	3,82
1291	1	0,15	0,26	0,34	0,45	0,63	0,84	1,16	1,43	1,66	1,73	2,16	2,52	3,41	3,82
1292	4	13,32	19,60	23,91	29,88	39,08	47,85	62,52	73,37	83,54	84,19	100,47	113,84	148,00	163,82
1293	4	13,32	19,60	23,91	29,88	39,08	47,85	62,52	73,37	83,54	84,19	100,47	113,84	148,00	163,82
1294	4	13,32	19,60	23,91	29,88	39,08	47,85	62,52	73,37	83,54	84,19	100,47	113,84	148,00	163,82
1295	4	13,31	19,51	23,80	29,75	38,91	47,64	62,22	72,98	83,09	83,75	99,90	113,18	147,11	162,81
1296	4	13,31	19,51	23,80	29,75	38,91	47,64	62,22	72,98	83,09	83,75	99,90	113,18	147,11	162,81
1297	4	13,31	19,51	23,80	29,75	38,91	47,64	62,22	72,98	83,09	83,75	99,90	113,18	147,11	162,81
1298	1	0,43	0,68	0,86	1,12	1,48	1,87	2,41	2,84	3,21	3,30	3,94	4,44	5,66	6,21
1299	1	0,20	0,35	0,45	0,59	0,81	1,06	1,44	1,76	2,02	2,11	2,60	2,99	3,99	4,46
1300	1	0,62	1,00	1,27	1,66	2,22	2,84	3,72	4,45	5,06	5,22	6,32	7,18	9,32	10,30
1301	1	0,62	1,00	1,27	1,66	2,22	2,84	3,72	4,45	5,06	5,22	6,32	7,18	9,32	10,30

WALD + CORBE
BERATENDE INGENIEURE

Anlage A.4.14: HQ_T-Tabelle, FGM-Variante P10

FGM		Variante P10													
Kn. Nr.	Abm.	HQ_1	HQ_2	HQ_3	HQ_5	HQ_{10}	HQ_{20}	HQ_{50}	HQ_{100}	HQ_{100k}	HQ_{200}	HQ_{500}	$HQ_{1.000}$	$HQ_{5.000}$	$HQ_{10.000}$
[-]		[m³/s]	[m³/s]	[m³/s]	[m³/s]	[m³/s]	[m³/s]	[m³/s]	[m³/s]	[m³/s]	[m³/s]	[m³/s]	[m³/s]	[m³/s]	[m³/s]
1302	1	0,62	1,00	1,27	1,66	2,22	2,84	3,72	4,45	5,06	5,22	6,32	7,18	9,32	10,30
1303	1	0,62	1,00	1,27	1,66	2,22	2,84	3,72	4,45	5,06	5,22	6,32	7,18	9,32	10,30
1304	1	0,62	1,00	1,27	1,66	2,22	2,84	3,72	4,45	5,06	5,22	6,32	7,18	9,32	10,30
1305	4	13,71	20,11	24,54	30,66	40,09	49,02	63,96	75,11	85,36	86,03	102,56	116,15	150,85	166,94
1306	4	13,71	20,11	24,54	30,66	40,09	49,02	63,96	75,11	85,36	86,03	102,56	116,15	150,85	166,94
1307	4	13,71	20,11	24,54	30,66	40,09	49,02	63,96	75,11	85,36	86,03	102,56	116,15	150,85	166,94
1308	4	13,71	20,11	24,54	30,66	40,09	49,02	63,96	75,11	85,36	86,03	102,56	116,15	150,85	166,94
1309	4	13,71	20,11	24,54	30,66	40,09	49,02	63,96	75,11	85,36	86,03	102,56	116,15	150,85	166,94
1310	4	13,71	20,11	24,54	30,66	40,09	49,02	63,96	75,11	85,36	86,03	102,56	116,15	150,85	166,94
1311	1	0,02	0,03	0,04	0,05	0,08	0,10	0,13	0,16	0,18	0,19	0,23	0,26	0,34	0,38
1312	1	0,53	0,91	1,17	1,54	2,11	2,74	3,72	4,54	5,21	5,43	6,71	7,73	10,27	11,47
1313	1	0,55	0,94	1,21	1,59	2,17	2,83	3,84	4,69	5,38	5,60	6,92	7,97	10,59	11,82
1314	1	0,55	0,94	1,21	1,59	2,17	2,83	3,84	4,69	5,38	5,60	6,92	7,97	10,59	11,82
1315	1	0,55	0,94	1,21	1,59	2,17	2,83	3,84	4,69	5,38	5,60	6,92	7,97	10,59	11,82
1316	1	0,55	0,94	1,21	1,59	2,17	2,83	3,84	4,69	5,38	5,60	6,92	7,97	10,59	11,82
1317	1	0,55	0,94	1,21	1,59	2,17	2,83	3,84	4,69	5,38	5,60	6,92	7,97	10,59	11,82
1318	1	0,55	0,94	1,21	1,59	2,17	2,83	3,84	4,69	5,38	5,60	6,92	7,97	10,59	11,82
1319	1	0,55	0,94	1,21	1,59	2,17	2,83	3,84	4,69	5,38	5,60	6,92	7,97	10,59	11,82
1320	1	0,55	0,94	1,21	1,59	2,17	2,83	3,84	4,69	5,38	5,60	6,92	7,97	10,59	11,82
1321	1	0,55	0,94	1,21	1,59	2,17	2,83	3,84	4,69	5,38	5,60	6,92	7,97	10,59	11,82
1322	1	0,55	0,94	1,21	1,59	2,17	2,83	3,84	4,69	5,38	5,60	6,92	7,97	10,59	11,82
1323	1	0,55	0,94	1,21	1,59	2,17	2,83	3,84	4,69	5,38	5,60	6,92	7,97	10,59	11,82
1324	1	0,07	0,12	0,15	0,20	0,27	0,35	0,47	0,57	0,66	0,68	0,84	0,97	1,29	1,44
1325	1	0,27	0,46	0,60	0,79	1,10	1,45	1,98	2,43	2,80	2,91	3,62	4,18	5,61	6,28
1326	1	0,33	0,58	0,74	0,99	1,37	1,79	2,45	3,00	3,46	3,59	4,45	5,15	6,90	7,71
1327	1	0,33	0,58	0,74	0,99	1,37	1,79	2,45	3,00	3,46	3,59	4,45	5,15	6,90	7,71
1328	1	0,33	0,58	0,74	0,99	1,37	1,79	2,45	3,00	3,46	3,59	4,45	5,15	6,90	7,71
1329	1	0,33	0,58	0,74	0,99	1,37	1,79	2,45	3,00	3,46	3,59	4,45	5,15	6,90	7,71
1330	1	0,33	0,58	0,74	0,99	1,37	1,79	2,45	3,00	3,46	3,59	4,45	5,15	6,90	7,71
1331	1	0,88	1,52	1,95	2,58	3,53	4,61	6,27	7,66	8,80	9,15	11,33	13,07	17,40	19,44
1332	1	0,88	1,52	1,95	2,58	3,53	4,61	6,27	7,66	8,80	9,15	11,33	13,07	17,40	19,44
1333	1	0,88	1,51	1,94	2,57	3,53	4,61	6,26	7,65	8,80	9,15	11,32	13,05	17,39	19,42
1334	1	0,88	1,51	1,94	2,57	3,53	4,61	6,26	7,65	8,80	9,15	11,32	13,05	17,39	19,42
1335	1	0,88	1,51	1,94	2,57	3,53	4,61	6,26	7,65	8,80	9,15	11,32	13,05	17,39	19,42
1336	1	0,88	1,51	1,94	2,57	3,53	4,61	6,26	7,65	8,80	9,15	11,32	13,05	17,39	19,42
1337	1	0,11	0,18	0,23	0,29	0,39	0,49	0,63	0,74	0,83	0,85	1,02	1,15	1,46	1,60
1338	1	0,37	0,61	0,79	1,03	1,41	1,83	2,48	3,02	3,48	3,60	4,44	5,11	6,79	7,56
1339	1	0,47	0,77	0,99	1,30	1,78	2,29	3,07	3,70	4,26	4,40	5,39	6,17	8,13	9,03
1340	1	0,47	0,77	0,99	1,30	1,78	2,29	3,07	3,70	4,26	4,40	5,39	6,17	8,13	9,03
1341	1	0,47	0,77	0,99	1,30	1,78	2,29	3,07	3,70	4,26	4,40	5,39	6,17	8,13	9,03
1342	1	0,47	0,77	0,99	1,30	1,78	2,29	3,07	3,70	4,26	4,40	5,39	6,17	8,13	9,03
1343	1	0,47	0,77	0,99	1,30	1,78	2,29	3,07	3,70	4,26	4,40	5,39	6,17	8,13	9,03
1344	2	1,25	1,97	2,52	3,32	4,57	5,96	8,12	9,90	11,37	11,84	14,65	16,90	22,54	25,18
1345	2	1,25	1,97	2,52	3,32	4,57	5,96	8,12	9,90	11,37	11,84	14,65	16,90	22,54	25,18
1346	2	1,25	1,97	2,52	3,32	4,57	5,96	8,12	9,90	11,37	11,84	14,65	16,90	22,54	25,18
1347	2	1,25	1,97	2,52	3,32	4,57	5,96	8,12	9,90	11,37	11,84	14,65	16,90	22,54	25,18
1348	2	1,25	1,97	2,52	3,32	4,57	5,96	8,12	9,90	11,37	11,84	14,65	16,90	22,54	25,18
1349	2	1,25	1,97	2,52	3,32	4,57	5,96	8,12	9,90	11,37	11,84	14,65	16,90	22,54	25,18
1350	4	14,77	21,64	26,41	32,99	43,14	52,75	68,71	81,01	91,86	92,57	110,31	124,86	162,08	179,34
1351	4	14,77	21,64	26,41	32,99	43,14	52,75	68,71	81,01	91,86	92,57	110,31	124,86	162,08	179,34
1352	4	14,77	21,64	26,41	32,99	43,14	52,75	68,70	81,00	91,85	92,56	110,31	124,86	162,07	179,33
1353	4	14,75	21,50	26,24	32,78	42,86	51,88	67,00	77,74	89,66	90,37	107,77	121,97	158,14	174,92
1354	4	14,75	21,50	26,24	32,78	42,86	51,88	67,00	77,74	89,66	90,37	107,77	121,97	158,14	174,92
1355	4	14,75	21,50	26,24	32,78	42,86	51,88	67,00	77,74	89,66	90,37	107,77	121,97	158,14	174,92
1356	1	0,25	0,39	0,50	0,64	0,86	1,07	1,36	1,61	1,82	1,86	2,21	2,50	3,16	3,48
1357	1	0,11	0,18	0,23	0,30	0,40	0,53	0,71	0,86	0,98	1,02	1,25	1,44	1,91	2,12
1358	1	0,35	0,56	0,71	0,92	1,25	1,57	2,04	2,43	2,76	2,83	3,40	3,86	4,98	5,49
1359	1	0,35	0,56	0,71	0,92	1,25	1,57	2,04	2,43	2,76	2,83	3,40	3,86	4,98	5,49
1360	1	0,35	0,56	0,71	0,92	1,25	1,57	2,04	2,43	2,76	2,83	3,40	3,86	4,98	5,49
1361	1	0,35	0,56	0,71	0,92	1,25	1,57	2,04	2,43	2,76	2,83	3,40	3,86	4,98	5,49
1362	1	0,35	0,56	0,71	0,92	1,25	1,57	2,04	2,43	2,76	2,83	3,40	3,86	4,98	5,49
1363	4	15,00	21,86	26,67	33,32	43,54	52,68	67,98	78,84	90,97	91,68	109,32	123,70	160,35	177,35

WALD + CORBE
BERATENDE INGENIEURE

Anlage A.4.14: HQ_T-Tabelle, FGM-Variante P10

FGM		Variante P10													
Kn. Nr.	Abm.	HQ_1	HQ_2	HQ_3	HQ_5	HQ_{10}	HQ_{20}	HQ_{50}	HQ_{100}	HQ_{100k}	HQ_{200}	HQ_{500}	$HQ_{1.000}$	$HQ_{5.000}$	$HQ_{10.000}$
[-]		[m³/s]	[m³/s]	[m³/s]	[m³/s]	[m³/s]	[m³/s]	[m³/s]	[m³/s]	[m³/s]	[m³/s]	[m³/s]	[m³/s]	[m³/s]	[m³/s]
1364	4	15,00	21,86	26,67	33,32	43,54	52,68	67,98	78,84	90,97	91,68	109,32	123,70	160,35	177,35
1365	4	15,00	21,86	26,67	33,32	43,54	52,68	67,98	78,84	90,97	91,68	109,32	123,70	160,35	177,35
1366	4	15,00	21,86	26,67	33,32	43,54	52,68	67,98	78,84	90,97	91,68	109,32	123,70	160,35	177,35
1367	4	15,00	21,86	26,67	33,32	43,54	52,68	67,98	78,84	90,97	91,68	109,32	123,70	160,35	177,35
1368	4	15,00	21,86	26,67	33,32	43,54	52,68	67,98	78,84	90,97	91,68	109,32	123,70	160,35	177,35
1369	1	0,06	0,10	0,13	0,17	0,23	0,28	0,36	0,42	0,48	0,49	0,58	0,65	0,83	0,91
1370	1	0,02	0,03	0,03	0,04	0,06	0,08	0,10	0,12	0,14	0,14	0,18	0,20	0,26	0,29
1371	1	0,78	1,24	1,59	2,10	2,89	3,76	5,06	6,13	7,05	7,30	8,95	10,32	13,64	15,20
1372	1	0,86	1,36	1,75	2,30	3,17	4,11	5,50	6,66	7,65	7,92	9,69	11,15	14,70	16,37
1373	1	0,86	1,36	1,75	2,30	3,17	4,11	5,50	6,66	7,65	7,92	9,69	11,15	14,70	16,37
1374	1	0,86	1,36	1,75	2,30	3,17	4,11	5,50	6,66	7,65	7,92	9,69	11,15	14,70	16,37
1375	1	0,86	1,36	1,75	2,30	3,17	4,11	5,50	6,66	7,65	7,92	9,69	11,15	14,70	16,37
1376	1	0,86	1,36	1,75	2,30	3,17	4,11	5,50	6,66	7,65	7,92	9,69	11,15	14,70	16,37
1377	1	0,86	1,36	1,75	2,30	3,17	4,11	5,50	6,66	7,65	7,92	9,69	11,15	14,70	16,37
1378	1	0,86	1,36	1,75	2,30	3,17	4,11	5,50	6,66	7,65	7,92	9,69	11,15	14,70	16,37
1379	1	0,86	1,36	1,75	2,30	3,17	4,11	5,50	6,66	7,65	7,92	9,69	11,15	14,70	16,37
1380	1	0,86	1,36	1,75	2,30	3,17	4,11	5,50	6,66	7,65	7,92	9,69	11,15	14,70	16,37
1381	1	0,86	1,36	1,75	2,30	3,17	4,11	5,50	6,66	7,65	7,92	9,69	11,15	14,70	16,37
1382	1	0,01	0,02	0,03	0,03	0,04	0,05	0,07	0,08	0,09	0,09	0,11	0,12	0,16	0,17
1383	1	0,69	1,19	1,52	1,99	2,72	3,55	4,80	5,84	6,72	6,96	8,58	9,89	13,12	14,61
1384	1	0,70	1,21	1,54	2,02	2,76	3,59	4,86	5,92	6,80	7,04	8,68	10,00	13,27	14,77
1385	1	0,70	1,21	1,54	2,02	2,76	3,59	4,86	5,92	6,80	7,04	8,68	10,00	13,27	14,77
1386	1	0,70	1,21	1,54	2,02	2,76	3,59	4,86	5,92	6,80	7,04	8,68	10,00	13,27	14,77
1387	1	0,70	1,21	1,54	2,02	2,76	3,59	4,86	5,92	6,80	7,04	8,68	10,00	13,27	14,77
1388	1	0,70	1,21	1,54	2,02	2,76	3,59	4,86	5,92	6,80	7,04	8,68	10,00	13,27	14,77
1389	2	1,42	2,28	2,89	3,78	5,16	6,67	9,01	10,96	12,54	13,05	16,06	18,49	24,58	27,39
1390	2	1,42	2,28	2,89	3,78	5,16	6,67	9,01	10,96	12,54	13,05	16,06	18,49	24,58	27,39
1391	2	1,42	2,28	2,89	3,78	5,16	6,67	9,00	10,96	12,53	13,04	16,06	18,48	24,57	27,39
1392	2	1,42	2,28	2,89	3,78	5,16	6,67	9,00	10,96	12,53	13,04	16,06	18,48	24,57	27,39
1393	2	1,42	2,28	2,89	3,78	5,16	6,67	9,00	10,96	12,53	13,04	16,06	18,48	24,57	27,39
1394	2	1,42	2,28	2,89	3,78	5,16	6,67	9,00	10,96	12,53	13,04	16,06	18,48	24,57	27,39
1395	1	0,08	0,13	0,17	0,21	0,28	0,36	0,47	0,56	0,63	0,66	0,79	0,90	1,16	1,28
1396	1	0,02	0,03	0,04	0,05	0,07	0,10	0,13	0,16	0,19	0,20	0,24	0,28	0,38	0,42
1397	1	0,10	0,16	0,21	0,27	0,36	0,46	0,60	0,72	0,82	0,85	1,03	1,18	1,53	1,70
1398	1	0,10	0,16	0,21	0,27	0,36	0,46	0,60	0,72	0,82	0,85	1,03	1,18	1,53	1,70
1399	1	0,10	0,16	0,21	0,27	0,36	0,46	0,60	0,72	0,82	0,85	1,03	1,18	1,53	1,70
1400	1	0,10	0,16	0,21	0,27	0,36	0,46	0,60	0,72	0,82	0,85	1,03	1,18	1,53	1,70
1401	1	0,10	0,16	0,21	0,27	0,36	0,46	0,60	0,72	0,82	0,85	1,03	1,18	1,53	1,70
1402	2	1,49	2,42	3,06	4,00	5,45	7,04	9,50	11,55	13,21	13,74	16,90	19,45	25,82	28,77
1403	2	1,49	2,42	3,06	4,00	5,45	7,04	9,50	11,55	13,21	13,74	16,90	19,45	25,82	28,77
1404	2	1,49	2,42	3,06	4,00	5,45	7,04	9,50	11,55	13,21	13,74	16,90	19,45	25,82	28,77
1405	2	1,49	2,42	3,06	4,00	5,45	7,04	9,50	11,55	13,21	13,74	16,90	19,45	25,82	28,77
1406	2	1,49	2,42	3,06	4,00	5,45	7,04	9,50	11,55	13,21	13,74	16,90	19,45	25,82	28,77
1407	2	1,49	2,42	3,06	4,00	5,45	7,04	9,50	11,55	13,21	13,74	16,90	19,45	25,82	28,77
1408	4	16,25	23,53	28,69	35,82	46,81	56,46	72,78	83,93	97,17	97,93	116,76	132,06	171,02	189,06
1409	4	16,25	23,53	28,69	35,82	46,81	56,46	72,78	83,93	97,17	97,93	116,76	132,06	171,02	189,06
1410	4	16,25	23,53	28,69	35,82	46,81	56,46	72,78	83,93	97,17	97,93	116,76	132,06	171,02	189,06
1411	4	16,25	23,53	28,69	35,82	46,81	56,46	72,78	83,93	97,17	97,93	116,76	132,06	171,02	189,06
1412	4	16,25	23,53	28,69	35,82	46,81	56,46	72,78	83,93	97,17	97,93	116,76	132,06	171,02	189,06
1413	4	16,25	23,53	28,69	35,82	46,81	56,46	72,78	83,93	97,17	97,93	116,76	132,06	171,02	189,06
1414	1	0,01	0,01	0,01	0,01	0,01	0,02	0,02	0,03	0,03	0,03	0,04	0,04	0,06	0,06
1415	1	0,00	0,00	0,00	0,00	0,00	0,00	0,00	0,00	0,00	0,00	0,00	0,00	0,00	0,00
1416	1	0,01	0,01	0,01	0,01	0,02	0,02	0,02	0,03	0,03	0,03	0,04	0,05	0,06	0,06
1417	1	0,01	0,01	0,01	0,01	0,02	0,02	0,02	0,03	0,03	0,03	0,04	0,05	0,06	0,06
1418	1	0,01	0,01	0,01	0,01	0,02	0,02	0,02	0,03	0,03	0,03	0,04	0,05	0,06	0,06
1419	1	0,01	0,01	0,01	0,01	0,02	0,02	0,02	0,03	0,03	0,03	0,04	0,05	0,06	0,06
1420	1	0,01	0,01	0,01	0,01	0,02	0,02	0,02	0,03	0,03	0,03	0,04	0,05	0,06	0,06
1421	4	16,25	23,53	28,70	35,83	46,81	56,47	72,79	83,94	97,17	97,93	116,77	132,06	171,03	189,07
1422	4	16,25	23,53	28,70	35,83	46,81	56,47	72,79	83,94	97,17	97,93	116,77	132,06	171,03	189,07
1423	4	16,25	23,53	28,70	35,83	46,81	56,47	72,79	83,94	97,17	97,93	116,77	132,06	171,03	189,07
1424	4	16,25	23,53	28,70	35,83	46,81	56,47	72,79	83,94	97,17	97,93	116,77	132,06	171,03	189,07
1425	4	16,25	23,53	28,70	35,83	46,81	56,47	72,79	83,94	97,17	97,93	116,77	132,06	171,03	189,07

WALD + CORBE
BERATENDE INGENIEURE

Anlage A.4.14: HQ_T-Tabelle, FGM-Variante P10

FGM		Variante P10													
Kn. Nr.	Abm.	HQ_1	HQ_2	HQ_3	HQ_5	HQ_{10}	HQ_{20}	HQ_{50}	HQ_{100}	HQ_{100k}	HQ_{200}	HQ_{500}	$HQ_{1.000}$	$HQ_{5.000}$	$HQ_{10.000}$
[-]		[m³/s]	[m³/s]	[m³/s]	[m³/s]	[m³/s]	[m³/s]	[m³/s]	[m³/s]	[m³/s]	[m³/s]	[m³/s]	[m³/s]	[m³/s]	[m³/s]
1426	4	16,25	23,53	28,70	35,83	46,81	56,47	72,79	83,94	97,17	97,93	116,77	132,06	171,03	189,07
1427	1	0,00	0,00	0,00	0,00	0,00	0,00	0,00	0,00	0,00	0,00	0,00	0,00	0,00	0,00
1428	1	0,00	0,00	0,00	0,00	0,00	0,00	0,00	0,00	0,00	0,00	0,00	0,00	0,00	0,00
1429	1	0,00	0,00	0,00	0,00	0,00	0,00	0,00	0,00	0,00	0,00	0,00	0,00	0,00	0,00
1430	1	0,00	0,00	0,00	0,00	0,00	0,00	0,00	0,00	0,00	0,00	0,00	0,00	0,00	0,00
1431	1	0,00	0,00	0,00	0,00	0,00	0,00	0,00	0,00	0,00	0,00	0,00	0,00	0,00	0,00
1432	1	0,00	0,00	0,00	0,00	0,00	0,00	0,00	0,00	0,00	0,00	0,00	0,00	0,00	0,00
1433	1	0,00	0,00	0,00	0,00	0,00	0,00	0,00	0,00	0,00	0,00	0,00	0,00	0,00	0,00
1434	1	0,00	0,00	0,00	0,00	0,00	0,00	0,00	0,00	0,00	0,00	0,00	0,00	0,00	0,00
1435	1	0,00	0,00	0,00	0,00	0,00	0,00	0,00	0,00	0,00	0,00	0,00	0,00	0,00	0,00
1436	1	0,00	0,00	0,00	0,00	0,00	0,00	0,00	0,00	0,00	0,00	0,00	0,00	0,00	0,00
1437	1	0,00	0,00	0,00	0,00	0,00	0,00	0,00	0,00	0,00	0,00	0,00	0,00	0,00	0,00
1438	1	0,00	0,00	0,00	0,00	0,00	0,00	0,00	0,00	0,00	0,00	0,00	0,00	0,00	0,00
1439	1	0,00	0,00	0,00	0,00	0,00	0,00	0,00	0,00	0,00	0,00	0,00	0,00	0,00	0,00
1440	1	0,00	0,00	0,00	0,00	0,00	0,00	0,00	0,00	0,00	0,00	0,00	0,00	0,00	0,00
1441	1	0,00	0,00	0,00	0,00	0,00	0,00	0,00	0,00	0,00	0,00	0,00	0,00	0,00	0,00
1442	1	0,00	0,00	0,00	0,00	0,00	0,00	0,00	0,00	0,00	0,00	0,00	0,00	0,00	0,00
1443	1	0,00	0,00	0,00	0,00	0,00	0,00	0,00	0,00	0,00	0,00	0,00	0,00	0,00	0,00
1444	1	0,00	0,00	0,00	0,00	0,00	0,00	0,00	0,00	0,00	0,00	0,00	0,00	0,00	0,00
1445	1	0,00	0,00	0,00	0,00	0,00	0,00	0,00	0,00	0,00	0,00	0,00	0,00	0,00	0,00
1446	1	0,00	0,00	0,00	0,00	0,00	0,00	0,00	0,00	0,00	0,00	0,00	0,00	0,00	0,00
1447	1	0,15	0,22	0,27	0,36	0,50	0,64	0,85	1,03	1,18	1,22	1,48	1,70	2,24	2,49
1448	1	0,68	1,19	1,51	2,00	2,72	3,54	4,79	5,84	6,71	6,98	8,59	9,90	13,14	14,68
1449	1	0,00	0,00	0,00	0,00	0,00	0,00	0,00	0,00	0,00	0,00	0,00	0,00	0,00	0,00
1450	1	0,80	1,38	1,76	2,31	3,15	4,10	5,53	6,73	7,73	8,04	9,89	11,39	15,10	16,86
1451	1	0,80	1,38	1,76	2,31	3,15	4,10	5,53	6,73	7,73	8,04	9,89	11,39	15,10	16,86
1452	1	0,80	1,38	1,76	2,31	3,15	4,10	5,53	6,73	7,73	8,04	9,89	11,39	15,10	16,86
1453	1	0,80	1,38	1,76	2,31	3,15	4,10	5,53	6,73	7,73	8,04	9,89	11,39	15,10	16,86
1454	1	0,80	1,38	1,76	2,31	3,15	4,10	5,53	6,73	7,73	8,04	9,89	11,39	15,10	16,86
1455	1	0,80	1,38	1,76	2,31	3,15	4,10	5,53	6,73	7,73	8,04	9,89	11,39	15,10	16,86
1456	1	0,80	1,38	1,76	2,31	3,15	4,10	5,53	6,73	7,73	8,04	9,89	11,39	15,10	16,86
1457	1	0,80	1,38	1,76	2,31	3,15	4,10	5,53	6,73	7,73	8,04	9,89	11,39	15,10	16,86
1458	1	0,80	1,38	1,76	2,31	3,15	4,10	5,53	6,73	7,73	8,04	9,89	11,39	15,10	16,86
1459	1	0,80	1,38	1,76	2,31	3,15	4,10	5,53	6,73	7,73	8,04	9,89	11,39	15,10	16,86
1460	1	0,80	1,38	1,76	2,31	3,15	4,10	5,53	6,73	7,73	8,04	9,89	11,39	15,10	16,86
1461	1	0,21	0,34	0,45	0,60	0,84	1,11	1,55	1,91	2,21	2,31	2,89	3,35	4,54	5,09
1462	1	0,00	0,00	0,00	0,00	0,00	0,00	0,00	0,00	0,00	0,00	0,00	0,00	0,00	0,00
1463	1	0,21	0,34	0,45	0,60	0,84	1,11	1,55	1,91	2,21	2,31	2,89	3,35	4,54	5,09
1464	1	0,21	0,34	0,45	0,60	0,84	1,11	1,55	1,91	2,21	2,31	2,89	3,35	4,54	5,09
1465	1	0,21	0,34	0,45	0,60	0,84	1,11	1,55	1,91	2,21	2,31	2,89	3,35	4,54	5,09
1466	1	0,21	0,34	0,45	0,60	0,84	1,11	1,55	1,91	2,21	2,31	2,89	3,35	4,54	5,09
1467	1	0,21	0,34	0,45	0,60	0,84	1,11	1,55	1,91	2,21	2,31	2,89	3,35	4,54	5,09
1468	2	0,87	1,52	1,94	2,55	3,49	4,55	6,17	7,52	8,63	8,98	11,09	12,79	17,09	19,03
1469	2	0,87	1,52	1,94	2,55	3,49	4,55	6,17	7,52	8,63	8,98	11,09	12,79	17,09	19,03
1470	2	0,86	1,51	1,93	2,54	3,47	4,54	6,15	7,50	8,61	8,96	11,07	12,77	17,06	19,00
1471	2	0,86	1,51	1,93	2,54	3,47	4,54	6,15	7,50	8,61	8,96	11,07	12,77	17,06	19,00
1472	2	0,86	1,51	1,93	2,54	3,47	4,54	6,15	7,50	8,61	8,96	11,07	12,77	17,06	19,00
1473	2	0,86	1,51	1,93	2,54	3,47	4,54	6,15	7,50	8,61	8,96	11,07	12,77	17,06	19,00
1474	2	0,89	1,56	1,98	2,60	3,55	4,59	6,22	7,57	8,68	9,02	11,11	12,81	17,04	19,00
1475	2	0,00	0,00	0,00	0,00	0,00	0,00	0,00	0,00	0,00	0,00	0,00	0,00	0,00	0,00
1476	2	0,89	1,56	1,98	2,60	3,55	4,59	6,22	7,57	8,68	9,02	11,11	12,81	17,04	19,00
1477	2	0,89	1,56	1,98	2,60	3,55	4,59	6,22	7,57	8,68	9,02	11,11	12,81	17,04	19,00
1478	2	0,89	1,56	1,98	2,60	3,55	4,59	6,22	7,57	8,68	9,02	11,11	12,81	17,04	19,00
1479	2	0,89	1,56	1,98	2,60	3,55	4,59	6,22	7,57	8,68	9,02	11,11	12,81	17,04	19,00
1480	2	0,89	1,56	1,98	2,60	3,55	4,59	6,22	7,57	8,68	9,02	11,11	12,81	17,04	19,00
1481	2	1,69	2,83	3,63	4,80	6,62	8,66	11,83	14,49	16,67	17,34	21,50	24,86	33,30	37,18
1482	2	1,69	2,83	3,63	4,80	6,62	8,66	11,83	14,49	16,67	17,34	21,50	24,86	33,30	37,18
1483	2	1,69	2,83	3,63	4,80	6,62	8,66	11,83	14,49	16,67	17,34	21,50	24,86	33,30	37,18
1484	2	1,69	2,83	3,63	4,80	6,62	8,66	11,83	14,49	16,67	17,34	21,50	24,86	33,30	37,18
1485	2	1,69	2,83	3,63	4,80	6,62	8,66	11,83	14,49	16,67	17,34	21,50	24,86	33,30	37,18
1486	1	0,17	0,29	0,37	0,49	0,68	0,89	1,24	1,54	1,80	1,88	2,36	2,75	3,75	4,21
1487	1	0,17	0,29	0,37	0,49	0,68	0,89	1,24	1,54	1,80	1,88	2,36	2,75	3,75	4,21

WALD + CORBE
BERATENDE INGENIEURE

Anlage A.4.14: HQ_T-Tabelle, FGM-Variante P10

FGM		Variante P10													
Kn. Nr.	Abm.	HQ_1	HQ_2	HQ_3	HQ_5	HQ_{10}	HQ_{20}	HQ_{50}	HQ_{100}	HQ_{100k}	HQ_{200}	HQ_{500}	$HQ_{1.000}$	$HQ_{5.000}$	$HQ_{10.000}$
[-]		[m³/s]	[m³/s]	[m³/s]	[m³/s]	[m³/s]	[m³/s]	[m³/s]	[m³/s]	[m³/s]	[m³/s]	[m³/s]	[m³/s]	[m³/s]	[m³/s]
1488	1	0,17	0,29	0,37	0,49	0,68	0,89	1,24	1,54	1,80	1,88	2,36	2,75	3,75	4,21
1489	1	0,17	0,29	0,37	0,49	0,68	0,89	1,24	1,54	1,80	1,88	2,36	2,75	3,75	4,21
1490	1	0,17	0,29	0,37	0,49	0,68	0,89	1,24	1,54	1,80	1,88	2,36	2,75	3,75	4,21
1491	1	0,17	0,29	0,37	0,49	0,68	0,89	1,24	1,54	1,80	1,88	2,36	2,75	3,75	4,21
1492	1	0,17	0,29	0,37	0,49	0,68	0,89	1,24	1,54	1,80	1,88	2,36	2,75	3,75	4,21
1493	1	0,17	0,29	0,37	0,49	0,68	0,89	1,24	1,54	1,80	1,88	2,36	2,75	3,75	4,21
1494	1	0,17	0,29	0,37	0,49	0,68	0,89	1,24	1,54	1,80	1,88	2,36	2,75	3,75	4,21
1495	1	0,17	0,29	0,37	0,49	0,68	0,89	1,24	1,54	1,80	1,88	2,36	2,75	3,75	4,21
1496	1	0,17	0,29	0,37	0,49	0,68	0,89	1,24	1,54	1,80	1,88	2,36	2,75	3,75	4,21
1497	1	0,17	0,29	0,37	0,49	0,68	0,89	1,24	1,54	1,80	1,88	2,36	2,75	3,75	4,21
1498	1	0,07	0,11	0,14	0,19	0,26	0,35	0,48	0,60	0,70	0,73	0,92	1,07	1,46	1,64
1499	1	0,07	0,11	0,14	0,19	0,26	0,35	0,48	0,60	0,70	0,73	0,92	1,07	1,46	1,64
1500	1	0,07	0,11	0,14	0,19	0,26	0,35	0,48	0,60	0,70	0,73	0,92	1,07	1,46	1,64
1501	1	0,07	0,11	0,14	0,19	0,26	0,35	0,48	0,60	0,70	0,73	0,92	1,07	1,46	1,64
1502	1	0,07	0,11	0,14	0,19	0,26	0,35	0,48	0,60	0,70	0,73	0,92	1,07	1,46	1,64
1503	1	0,07	0,11	0,14	0,19	0,26	0,35	0,48	0,60	0,70	0,73	0,92	1,07	1,46	1,64
1504	1	0,23	0,40	0,51	0,68	0,94	1,23	1,73	2,14	2,50	2,60	3,28	3,82	5,20	5,85
1505	1	0,23	0,40	0,51	0,68	0,94	1,23	1,73	2,14	2,50	2,60	3,28	3,82	5,20	5,85
1506	1	0,23	0,40	0,51	0,68	0,94	1,23	1,73	2,14	2,50	2,60	3,28	3,82	5,20	5,85
1507	1	0,23	0,40	0,51	0,68	0,94	1,23	1,73	2,14	2,50	2,60	3,28	3,82	5,20	5,85
1508	1	0,23	0,40	0,51	0,68	0,94	1,23	1,73	2,14	2,50	2,60	3,28	3,82	5,20	5,85
1509	1	0,23	0,40	0,51	0,68	0,94	1,23	1,73	2,14	2,50	2,60	3,28	3,82	5,20	5,85
1510	1	0,19	0,25	0,27	0,27	0,27	0,27	0,27	0,27	0,27	0,27	0,27	0,27	0,27	0,27
1511	1	0,19	0,25	0,27	0,27	0,27	0,27	0,27	0,27	0,27	0,27	0,27	0,27	0,27	0,27
1512	1	0,19	0,25	0,27	0,27	0,27	0,27	0,27	0,27	0,27	0,27	0,27	0,27	0,27	0,27
1513	1	0,19	0,25	0,27	0,27	0,27	0,27	0,27	0,27	0,27	0,27	0,27	0,27	0,27	0,27
1514	1	0,19	0,25	0,27	0,27	0,27	0,27	0,27	0,27	0,27	0,27	0,27	0,27	0,27	0,27
1515	1	0,19	0,25	0,27	0,27	0,27	0,27	0,27	0,27	0,27	0,27	0,27	0,27	0,27	0,27
1516	1	0,36	0,55	0,68	0,87	1,16	1,48	1,92	2,36	2,76	2,87	3,54	4,08	5,47	6,12
1517	1	0,36	0,55	0,68	0,87	1,16	1,48	1,92	2,36	2,76	2,87	3,54	4,08	5,47	6,12
1518	1	0,36	0,55	0,68	0,87	1,16	1,48	1,92	2,36	2,76	2,87	3,54	4,08	5,47	6,12
1519	1	0,36	0,55	0,68	0,87	1,16	1,48	1,92	2,36	2,76	2,87	3,54	4,08	5,47	6,12
1520	1	0,36	0,55	0,68	0,87	1,16	1,48	1,92	2,36	2,76	2,87	3,54	4,08	5,47	6,12
1521	1	0,36	0,55	0,68	0,87	1,16	1,48	1,92	2,36	2,76	2,87	3,54	4,08	5,47	6,12
1522	2	1,84	3,01	3,86	5,09	7,03	9,18	12,54	15,37	17,68	18,40	22,83	26,41	35,43	39,59
1523	1	0,14	0,23	0,30	0,39	0,55	0,73	1,01	1,24	1,44	1,50	1,86	2,17	2,92	3,27
1524	1	0,14	0,23	0,30	0,39	0,55	0,73	1,01	1,24	1,44	1,50	1,86	2,17	2,92	3,27
1525	1	0,14	0,23	0,30	0,39	0,55	0,73	1,01	1,24	1,44	1,50	1,86	2,17	2,92	3,27
1526	1	0,14	0,23	0,30	0,39	0,55	0,73	1,01	1,24	1,44	1,50	1,86	2,17	2,92	3,27
1527	1	0,14	0,23	0,30	0,39	0,55	0,73	1,01	1,24	1,44	1,50	1,86	2,17	2,92	3,27
1528	1	0,14	0,23	0,30	0,39	0,55	0,73	1,01	1,24	1,44	1,50	1,86	2,17	2,92	3,27
1529	1	0,14	0,23	0,30	0,39	0,55	0,73	1,01	1,24	1,44	1,50	1,86	2,17	2,92	3,27
1530	2	0,14	0,23	0,30	0,38	0,51	0,64	0,84	1,00	1,14	1,18	1,43	1,62	2,09	2,31
1531	2	0,03	0,06	0,07	0,10	0,14	0,18	0,25	0,31	0,36	0,37	0,46	0,54	0,73	0,82
1532	2	0,17	0,29	0,37	0,48	0,64	0,82	1,09	1,31	1,49	1,55	1,88	2,15	2,81	3,12
1533	2	0,17	0,29	0,37	0,48	0,64	0,82	1,09	1,31	1,49	1,55	1,88	2,15	2,81	3,12
1534	2	1,84	3,01	3,86	5,09	7,03	9,18	12,54	15,37	17,68	18,40	22,83	26,41	35,43	39,59
1535	2	1,84	3,01	3,86	5,09	7,03	9,18	12,54	15,36	17,67	18,40	22,82	26,40	35,42	39,58
1536	2	1,84	3,01	3,86	5,09	7,03	9,18	12,54	15,36	17,67	18,40	22,82	26,40	35,42	39,58
1537	2	1,84	3,01	3,86	5,09	7,03	9,18	12,54	15,36	17,67	18,40	22,82	26,40	35,42	39,58
1538	2	1,84	3,01	3,86	5,09	7,03	9,18	12,54	15,36	17,67	18,40	22,82	26,40	35,42	39,58
1539	1	0,42	0,55	0,59	0,59	0,59	0,59	0,59	0,59	0,59	0,59	0,59	0,59	0,59	0,59
1540	1	0,42	0,55	0,59	0,59	0,59	0,59	0,59	0,59	0,59	0,59	0,59	0,59	0,59	0,59
1541	1	0,42	0,55	0,59	0,59	0,59	0,59	0,59	0,59	0,59	0,59	0,59	0,59	0,59	0,59
1542	1	0,42	0,55	0,59	0,59	0,59	0,59	0,59	0,59	0,59	0,59	0,59	0,59	0,59	0,59
1543	1	0,42	0,55	0,59	0,59	0,59	0,59	0,59	0,59	0,59	0,59	0,59	0,59	0,59	0,59
1544	1	0,42	0,55	0,59	0,59	0,59	0,59	0,59	0,59	0,59	0,59	0,59	0,59	0,59	0,59
1545	2	1,88	3,07	3,88	5,09	7,03	9,18	12,54	15,37	17,68	18,40	22,82	26,40	35,42	39,86
1546	2	1,88	3,07	3,88	5,09	7,03	9,18	12,54	15,37	17,68	18,40	22,82	26,40	35,42	39,86
1547	2	1,88	3,07	3,88	5,09	7,03	9,18	12,54	15,37	17,68	18,40	22,82	26,40	35,42	39,86
1548	2	1,88	3,07	3,88	5,09	7,03	9,18	12,54	15,37	17,68	18,40	22,82	26,40	35,42	39,86
1549	2	1,88	3,07	3,88	5,09	7,03	9,18	12,54	15,37	17,68	18,40	22,82	26,40	35,42	39,86

WALD + CORBE
BERATENDE INGENIEURE

Anlage A.4.14: HQ_T-Tabelle, FGM-Variante P10

FGM		Variante P10													
Kn. Nr.	Abm.	HQ_1	HQ_2	HQ_3	HQ_5	HQ_{10}	HQ_{20}	HQ_{50}	HQ_{100}	HQ_{100k}	HQ_{200}	HQ_{500}	$HQ_{1.000}$	$HQ_{5.000}$	$HQ_{10.000}$
[-]		[m³/s]	[m³/s]	[m³/s]	[m³/s]	[m³/s]	[m³/s]	[m³/s]	[m³/s]	[m³/s]	[m³/s]	[m³/s]	[m³/s]	[m³/s]	[m³/s]
1550	2	1,88	3,07	3,88	5,09	7,03	9,18	12,54	15,37	17,68	18,40	22,82	26,40	35,42	39,86
1551	1	0,18	0,24	0,26	0,26	0,26	0,26	0,26	0,26	0,26	0,26	0,26	0,26	0,26	0,26
1552	1	0,18	0,24	0,26	0,26	0,26	0,26	0,26	0,26	0,26	0,26	0,26	0,26	0,26	0,26
1553	1	0,18	0,24	0,26	0,26	0,26	0,26	0,26	0,26	0,26	0,26	0,26	0,26	0,26	0,26
1554	1	0,18	0,24	0,26	0,26	0,26	0,26	0,26	0,26	0,26	0,26	0,26	0,26	0,26	0,26
1555	1	0,18	0,24	0,26	0,26	0,26	0,26	0,26	0,26	0,26	0,26	0,26	0,26	0,26	0,26
1556	1	0,18	0,24	0,26	0,26	0,26	0,26	0,26	0,26	0,26	0,26	0,26	0,26	0,26	0,26
1557	2	1,89	3,10	3,91	5,09	7,03	9,19	12,54	15,37	17,68	18,40	22,82	26,40	35,42	39,86
1558	2	1,89	3,10	3,91	5,09	7,03	9,19	12,54	15,37	17,68	18,40	22,82	26,40	35,42	39,86
1559	2	1,89	3,10	3,91	5,09	7,03	9,19	12,54	15,37	17,68	18,40	22,82	26,40	35,42	39,86
1560	2	1,89	3,10	3,91	5,09	7,03	9,19	12,54	15,37	17,68	18,40	22,82	26,40	35,42	39,86
1561	2	1,89	3,10	3,91	5,09	7,03	9,19	12,54	15,37	17,68	18,40	22,82	26,40	35,42	39,86
1562	2	1,89	3,10	3,91	5,09	7,03	9,19	12,54	15,37	17,68	18,40	22,82	26,40	35,42	39,86
1563	1	0,03	0,04	0,05	0,07	0,10	0,13	0,19	0,23	0,27	0,28	0,35	0,40	0,55	0,61
1564	1	0,03	0,04	0,05	0,07	0,10	0,13	0,19	0,23	0,27	0,28	0,35	0,40	0,55	0,61
1565	1	0,03	0,04	0,05	0,07	0,10	0,13	0,19	0,23	0,27	0,28	0,35	0,40	0,55	0,61
1566	1	0,03	0,04	0,05	0,07	0,10	0,13	0,19	0,23	0,27	0,28	0,35	0,40	0,55	0,61
1567	1	0,03	0,04	0,05	0,07	0,10	0,13	0,19	0,23	0,27	0,28	0,35	0,40	0,55	0,61
1568	1	0,03	0,04	0,05	0,07	0,10	0,13	0,19	0,23	0,27	0,28	0,35	0,40	0,55	0,61
1569	2	1,91	3,13	3,95	5,14	7,08	9,25	12,63	15,47	17,80	18,53	22,99	26,60	35,72	40,20
1570	2	1,91	3,13	3,95	5,14	7,08	9,25	12,63	15,47	17,80	18,53	22,99	26,60	35,72	40,20
1571	2	1,91	3,13	3,95	5,14	7,08	9,25	12,63	15,47	17,80	18,53	22,99	26,60	35,72	40,20
1572	2	1,91	3,13	3,95	5,14	7,08	9,25	12,63	15,47	17,80	18,53	22,99	26,60	35,72	40,20
1573	2	1,91	3,13	3,95	5,14	7,08	9,25	12,63	15,47	17,80	18,53	22,99	26,60	35,72	40,20
1574	2	1,91	3,13	3,95	5,14	7,08	9,25	12,63	15,47	17,80	18,53	22,99	26,60	35,72	40,20
1575	4	17,81	25,70	31,34	39,15	51,17	61,79	79,47	91,54	106,24	107,09	127,83	144,60	187,30	207,11
1576	4	17,81	25,70	31,34	39,15	51,17	61,79	79,47	91,54	106,24	107,09	127,83	144,60	187,30	207,11
1577	4	17,81	25,70	31,34	39,15	51,17	61,79	79,47	91,54	106,24	107,09	127,83	144,60	187,30	207,11
1578	4	17,81	25,70	31,34	39,15	51,17	61,79	79,47	91,54	106,24	107,09	127,83	144,60	187,30	207,11
1579	4	17,81	25,70	31,34	39,15	51,17	61,79	79,47	91,54	106,24	107,09	127,83	144,60	187,30	207,11
1580	4	17,81	25,70	31,34	39,15	51,17	61,79	79,47	91,54	106,24	107,09	127,83	144,60	187,30	207,11
1581	4	17,88	25,78	31,44	39,28	51,33	61,99	79,69	91,81	106,53	107,38	128,18	144,99	187,81	207,67
1582	4	17,88	25,78	31,44	39,28	51,33	61,99	79,69	91,81	106,53	107,38	128,18	144,99	187,81	207,67
1583	4	17,88	25,78	31,44	39,27	51,33	61,98	79,68	91,81	106,53	107,38	128,17	144,99	187,80	207,67
1584	4	17,97	25,89	31,57	39,44	51,54	62,24	79,97	92,15	106,91	107,76	128,64	145,50	188,46	208,38
1585	4	17,97	25,89	31,57	39,44	51,54	62,24	79,97	92,15	106,91	107,76	128,64	145,50	188,46	208,38
1586	4	17,97	25,89	31,57	39,44	51,54	62,24	79,97	92,15	106,91	107,76	128,64	145,50	188,46	208,38
1587	1	0,12	0,15	0,16	0,16	0,16	0,16	0,16	0,16	0,16	0,16	0,16	0,16	0,16	0,16
1588	1	0,12	0,15	0,16	0,16	0,16	0,16	0,16	0,16	0,16	0,16	0,16	0,16	0,16	0,16
1589	1	0,12	0,15	0,16	0,16	0,16	0,16	0,16	0,16	0,16	0,16	0,16	0,16	0,16	0,16
1590	1	0,12	0,15	0,16	0,16	0,16	0,16	0,16	0,16	0,16	0,16	0,16	0,16	0,16	0,16
1591	1	0,12	0,15	0,16	0,16	0,16	0,16	0,16	0,16	0,16	0,16	0,16	0,16	0,16	0,16
1592	1	0,12	0,15	0,16	0,16	0,16	0,16	0,16	0,16	0,16	0,16	0,16	0,16	0,16	0,16
1593	4	17,98	25,89	31,57	39,44	51,54	62,24	79,97	92,15	106,91	107,76	128,64	145,51	188,46	208,38
1594	4	17,98	25,89	31,57	39,44	51,54	62,24	79,97	92,15	106,91	107,76	128,64	145,51	188,46	208,38
1595	4	17,98	25,89	31,57	39,44	51,54	62,24	79,97	92,15	106,91	107,76	128,64	145,51	188,46	208,38
1596	4	17,98	25,89	31,57	39,44	51,54	62,24	79,97	92,15	106,91	107,76	128,64	145,51	188,46	208,38
1597	4	17,98	25,89	31,57	39,44	51,54	62,24	79,97	92,15	106,91	107,76	128,64	145,51	188,46	208,38
1598	4	17,98	25,89	31,57	39,44	51,54	62,24	79,97	92,15	106,91	107,76	128,64	145,51	188,46	208,38
1599	1	0,73	0,95	1,02	1,02	1,02	1,02	1,02	1,02	1,02	1,02	1,02	1,02	1,02	1,02
1600	1	0,73	0,95	1,02	1,02	1,02	1,02	1,02	1,02	1,02	1,02	1,02	1,02	1,02	1,02
1601	1	0,73	0,95	1,02	1,02	1,02	1,02	1,02	1,02	1,02	1,02	1,02	1,02	1,02	1,02
1602	1	0,73	0,95	1,02	1,02	1,02	1,02	1,02	1,02	1,02	1,02	1,02	1,02	1,02	1,02
1603	1	0,73	0,95	1,02	1,02	1,02	1,02	1,02	1,02	1,02	1,02	1,02	1,02	1,02	1,02
1604	1	0,73	0,95	1,02	1,02	1,02	1,02	1,02	1,02	1,02	1,02	1,02	1,02	1,02	1,02
1605	4	18,01	25,89	31,58	39,44	51,54	62,24	79,97	92,16	106,91	107,76	128,64	145,51	188,46	208,38
1606	4	18,01	25,89	31,58	39,44	51,54	62,24	79,97	92,16	106,91	107,76	128,64	145,51	188,46	208,38
1607	4	18,01	25,89	31,58	39,44	51,54	62,24	79,97	92,16	106,91	107,76	128,64	145,51	188,46	208,38
1608	4	18,01	25,89	31,58	39,44	51,54	62,24	79,97	92,16	106,91	107,76	128,64	145,51	188,46	208,38
1609	4	18,01	25,89	31,58	39,44	51,54	62,24	79,97	92,16	106,91	107,76	128,64	145,51	188,46	208,38
1610	4	18,01	25,89	31,58	39,44	51,54	62,24	79,97	92,16	106,91	107,76	128,64	145,51	188,46	208,38
1611	1	0,59	0,77	0,83	0,83	0,83	0,83	0,83	0,83	0,83	0,83	0,83	0,83	0,83	0,83

WALD + CORBE
BERATENDE INGENIEURE

Anlage A.4.14: HQ_T-Tabelle, FGM-Variante P10

FGM		Variante P10													
Kn. Nr.	Abm.	HQ_1	HQ_2	HQ_3	HQ_5	HQ_{10}	HQ_{20}	HQ_{50}	HQ_{100}	HQ_{100k}	HQ_{200}	HQ_{500}	$HQ_{1.000}$	$HQ_{5.000}$	$HQ_{10.000}$
[-]		[m³/s]	[m³/s]	[m³/s]	[m³/s]	[m³/s]	[m³/s]	[m³/s]	[m³/s]	[m³/s]	[m³/s]	[m³/s]	[m³/s]	[m³/s]	[m³/s]
1612	1	0,59	0,77	0,83	0,83	0,83	0,83	0,83	0,83	0,83	0,83	0,83	0,83	0,83	0,83
1613	1	0,59	0,77	0,83	0,83	0,83	0,83	0,83	0,83	0,83	0,83	0,83	0,83	0,83	0,83
1614	1	0,59	0,77	0,83	0,83	0,83	0,83	0,83	0,83	0,83	0,83	0,83	0,83	0,83	0,83
1615	1	0,59	0,77	0,83	0,83	0,83	0,83	0,83	0,83	0,83	0,83	0,83	0,83	0,83	0,83
1616	1	0,59	0,77	0,83	0,83	0,83	0,83	0,83	0,83	0,83	0,83	0,83	0,83	0,83	0,83
1617	4	18,05	25,89	31,58	39,44	51,54	62,24	79,97	92,16	106,91	107,76	128,64	145,51	188,46	208,38
1618	4	18,05	25,89	31,58	39,44	51,54	62,24	79,97	92,16	106,91	107,76	128,64	145,51	188,46	208,38
1619	4	18,05	25,89	31,58	39,44	51,54	62,24	79,97	92,16	106,91	107,76	128,64	145,51	188,46	208,38
1620	4	18,05	25,89	31,58	39,44	51,54	62,24	79,97	92,16	106,91	107,76	128,64	145,51	188,46	208,38
1621	4	18,02	25,75	31,41	39,23	50,99	61,63	78,66	90,85	104,94	105,77	126,32	142,90	184,97	204,46
1622	4	18,02	25,75	31,41	39,23	50,99	61,63	78,66	90,85	104,94	105,77	126,32	142,90	184,97	204,46
1623	1	0,33	0,55	0,72	0,96	1,34	1,76	2,43	3,00	3,46	3,61	4,49	5,21	7,01	7,84
1624	1	0,33	0,55	0,72	0,96	1,34	1,76	2,43	3,00	3,46	3,61	4,49	5,21	7,01	7,84
1625	1	0,33	0,55	0,72	0,96	1,34	1,76	2,43	3,00	3,46	3,61	4,49	5,21	7,01	7,84
1626	1	0,33	0,55	0,72	0,96	1,34	1,76	2,43	3,00	3,46	3,61	4,49	5,21	7,01	7,84
1627	1	0,33	0,55	0,72	0,96	1,34	1,76	2,43	3,00	3,46	3,61	4,49	5,21	7,01	7,84
1628	1	0,33	0,55	0,72	0,96	1,34	1,76	2,43	3,00	3,46	3,61	4,49	5,21	7,01	7,84
1629	1	0,33	0,55	0,72	0,96	1,34	1,76	2,43	3,00	3,46	3,61	4,49	5,21	7,01	7,84
1630	1	0,33	0,55	0,72	0,96	1,34	1,76	2,43	3,00	3,46	3,61	4,49	5,21	7,01	7,84
1631	1	0,33	0,55	0,72	0,96	1,34	1,76	2,43	3,00	3,46	3,61	4,49	5,21	7,01	7,84
1632	1	0,33	0,55	0,72	0,96	1,34	1,76	2,43	3,00	3,46	3,61	4,49	5,21	7,01	7,84
1633	1	0,33	0,55	0,72	0,96	1,34	1,76	2,43	3,00	3,46	3,61	4,49	5,21	7,01	7,84
1634	1	0,09	0,14	0,18	0,23	0,31	0,39	0,51	0,61	0,69	0,72	0,86	0,98	1,26	1,39
1635	1	0,03	0,05	0,07	0,09	0,12	0,16	0,22	0,27	0,31	0,32	0,40	0,47	0,63	0,70
1636	1	0,12	0,20	0,25	0,32	0,43	0,55	0,73	0,88	1,00	1,04	1,26	1,44	1,88	2,08
1637	1	0,12	0,20	0,25	0,32	0,43	0,55	0,73	0,88	1,00	1,04	1,26	1,44	1,88	2,08
1638	1	0,12	0,20	0,25	0,32	0,43	0,55	0,73	0,88	1,00	1,04	1,26	1,44	1,88	2,08
1639	1	0,12	0,20	0,25	0,32	0,43	0,55	0,73	0,88	1,00	1,04	1,26	1,44	1,88	2,08
1640	1	0,12	0,20	0,25	0,32	0,43	0,55	0,73	0,88	1,00	1,04	1,26	1,44	1,88	2,08
1641	1	0,43	0,74	0,96	1,27	1,75	2,29	3,14	3,85	4,44	4,62	5,72	6,62	8,87	9,91
1642	1	0,03	0,04	0,05	0,07	0,09	0,11	0,15	0,18	0,21	0,21	0,26	0,30	0,39	0,43
1643	1	0,03	0,04	0,05	0,07	0,09	0,11	0,15	0,18	0,21	0,21	0,26	0,30	0,39	0,43
1644	1	0,03	0,04	0,05	0,07	0,09	0,11	0,15	0,18	0,21	0,21	0,26	0,30	0,39	0,43
1645	1	0,03	0,04	0,05	0,07	0,09	0,11	0,15	0,18	0,21	0,21	0,26	0,30	0,39	0,43
1646	1	0,43	0,74	0,96	1,27	1,75	2,29	3,14	3,85	4,44	4,62	5,72	6,62	8,87	9,91
1647	1	0,43	0,74	0,96	1,27	1,75	2,29	3,14	3,85	4,44	4,62	5,72	6,62	8,87	9,91
1648	1	0,43	0,74	0,96	1,27	1,75	2,29	3,14	3,85	4,44	4,62	5,72	6,62	8,87	9,90
1649	1	0,43	0,74	0,96	1,27	1,75	2,29	3,14	3,85	4,44	4,62	5,72	6,62	8,87	9,90
1650	1	0,43	0,74	0,96	1,27	1,75	2,29	3,14	3,85	4,44	4,62	5,72	6,62	8,87	9,90
1651	1	0,43	0,74	0,96	1,27	1,75	2,29	3,14	3,85	4,44	4,62	5,72	6,62	8,87	9,90
1652	4	18,25	25,99	31,69	39,57	51,40	62,09	79,14	91,37	105,52	106,36	127,02	143,67	185,95	205,54
1653	4	18,25	25,99	31,69	39,57	51,40	62,09	79,14	91,37	105,52	106,36	127,02	143,67	185,95	205,54
1654	4	18,25	25,99	31,69	39,57	51,40	62,09	79,14	91,37	105,52	106,36	127,02	143,67	185,95	205,54
1655	4	18,25	25,99	31,69	39,57	51,40	62,09	79,14	91,37	105,52	106,36	127,02	143,67	185,95	205,54
1656	4	18,25	25,99	31,69	39,57	51,40	62,09	79,14	91,37	105,52	106,36	127,02	143,67	185,95	205,54
1657	4	18,25	25,99	31,69	39,57	51,40	62,09	79,14	91,37	105,52	106,36	127,02	143,67	185,95	205,54
1658	1	0,35	0,45	0,48	0,48	0,48	0,48	0,48	0,48	0,48	0,48	0,48	0,48	0,48	0,48
1659	1	0,35	0,45	0,48	0,48	0,48	0,48	0,48	0,48	0,48	0,48	0,48	0,48	0,48	0,48
1660	1	0,35	0,45	0,48	0,48	0,48	0,48	0,48	0,48	0,48	0,48	0,48	0,48	0,48	0,48
1661	1	0,35	0,45	0,48	0,48	0,48	0,48	0,48	0,48	0,48	0,48	0,48	0,48	0,48	0,48
1662	1	0,35	0,45	0,48	0,48	0,48	0,48	0,48	0,48	0,48	0,48	0,48	0,48	0,48	0,48
1663	1	0,35	0,45	0,48	0,48	0,48	0,48	0,48	0,48	0,48	0,48	0,48	0,48	0,48	0,48
1664	4	18,27	25,99	31,69	39,57	51,40	62,09	79,14	91,37	105,52	106,36	127,02	143,67	185,95	205,54
1665	4	18,27	25,99	31,69	39,57	51,40	62,09	79,14	91,37	105,52	106,36	127,02	143,67	185,95	205,54
1666	1	0,22	0,28	0,30	0,30	0,30	0,30	0,30	0,30	0,30	0,30	0,30	0,30	0,30	0,30
1667	1	0,22	0,28	0,30	0,30	0,30	0,30	0,30	0,30	0,30	0,30	0,30	0,30	0,30	0,30
1668	4	0,16	0,20	0,23	0,27	0,30	0,30	0,30	0,30	0,30	0,30	0,30	0,30	0,30	0,30
1669	4	18,28	26,00	31,69	39,57	51,40	62,10	79,14	91,37	105,52	106,36	127,02	143,68	185,96	205,54
1670	2	0,05	0,08	0,10	0,12	0,17	0,21	0,27	0,33	0,37	0,38	0,46	0,52	0,68	0,75
1671	1	0,07	0,12	0,16	0,21	0,29	0,39	0,54	0,67	0,77	0,80	1,01	1,17	1,57	1,77
1672	1	0,12	0,21	0,26	0,35	0,48	0,62	0,84	1,02	1,18	1,22	1,51	1,73	2,30	2,57
1673	1	0,12	0,21	0,26	0,35	0,48	0,62	0,84	1,02	1,18	1,22	1,51	1,73	2,30	2,57

WALD + CORBE
BERATENDE INGENIEURE

Anlage A.4.14: HQ_T-Tabelle, FGM-Variante P10

FGM		Variante P10													
Kn. Nr.	Abm.	HQ_1	HQ_2	HQ_3	HQ_5	HQ_{10}	HQ_{20}	HQ_{50}	HQ_{100}	HQ_{100k}	HQ_{200}	HQ_{500}	$HQ_{1.000}$	$HQ_{5.000}$	$HQ_{10.000}$
[-]		[m³/s]	[m³/s]	[m³/s]	[m³/s]	[m³/s]	[m³/s]	[m³/s]	[m³/s]	[m³/s]	[m³/s]	[m³/s]	[m³/s]	[m³/s]	[m³/s]
1674	1	0,12	0,21	0,26	0,35	0,48	0,62	0,84	1,02	1,18	1,22	1,51	1,73	2,30	2,57
1675	1	0,12	0,21	0,26	0,35	0,48	0,62	0,84	1,02	1,18	1,22	1,51	1,73	2,30	2,57
1676	1	0,12	0,21	0,26	0,35	0,48	0,62	0,84	1,02	1,18	1,22	1,51	1,73	2,30	2,57
1677	4	18,34	26,06	31,76	39,66	51,51	62,22	79,27	91,51	105,68	106,53	127,22	143,89	186,22	205,82
1678	4	18,34	26,06	31,76	39,66	51,51	62,22	79,27	91,51	105,68	106,53	127,22	143,89	186,22	205,82
1679	4	18,34	26,06	31,76	39,66	51,51	62,22	79,27	91,51	105,68	106,53	127,22	143,89	186,22	205,82
1680	4	18,34	26,06	31,76	39,66	51,51	62,22	79,27	91,51	105,68	106,53	127,22	143,89	186,22	205,82
1681	4	18,34	26,06	31,76	39,66	51,51	62,22	79,27	91,51	105,68	106,53	127,22	143,89	186,22	205,82
1682	4	18,34	26,06	31,76	39,66	51,51	62,22	79,27	91,51	105,68	106,53	127,22	143,89	186,22	205,82
1683	4	18,34	26,06	31,76	39,66	51,51	62,22	79,27	91,51	105,68	106,53	127,22	143,89	186,22	205,82
1684	1	0,04	0,06	0,08	0,10	0,13	0,17	0,22	0,26	0,30	0,31	0,37	0,42	0,54	0,60
1685	1	0,04	0,06	0,08	0,10	0,13	0,17	0,22	0,26	0,30	0,31	0,37	0,42	0,54	0,60
1686	1	0,04	0,06	0,08	0,10	0,13	0,17	0,22	0,26	0,30	0,31	0,37	0,42	0,54	0,60
1687	1	0,04	0,06	0,08	0,10	0,13	0,17	0,22	0,26	0,30	0,31	0,37	0,42	0,54	0,60
1688	1	0,04	0,06	0,08	0,10	0,13	0,17	0,22	0,26	0,30	0,31	0,37	0,42	0,54	0,60
1689	1	0,05	0,09	0,11	0,14	0,19	0,24	0,31	0,37	0,41	0,43	0,52	0,59	0,76	0,83
1690	1	0,00	0,00	0,00	0,00	0,00	0,00	0,00	0,00	0,00	0,00	0,00	0,00	0,00	0,00
1691	1	0,05	0,09	0,11	0,14	0,19	0,24	0,31	0,37	0,42	0,43	0,52	0,59	0,76	0,83
1692	1	0,05	0,09	0,11	0,14	0,19	0,24	0,31	0,37	0,42	0,43	0,52	0,59	0,76	0,83
1693	1	0,05	0,09	0,11	0,14	0,19	0,24	0,31	0,37	0,42	0,43	0,52	0,59	0,76	0,83
1694	1	0,09	0,11	0,12	0,12	0,12	0,12	0,12	0,12	0,12	0,12	0,12	0,12	0,12	0,12
1695	1	0,09	0,11	0,12	0,12	0,12	0,12	0,12	0,12	0,12	0,12	0,12	0,12	0,12	0,12
1696	1	0,09	0,11	0,12	0,12	0,12	0,12	0,12	0,12	0,12	0,12	0,12	0,12	0,12	0,12
1697	1	0,09	0,11	0,12	0,12	0,12	0,12	0,12	0,12	0,12	0,12	0,12	0,12	0,12	0,12
1698	1	0,09	0,11	0,12	0,12	0,12	0,12	0,12	0,12	0,12	0,12	0,12	0,12	0,12	0,12
1699	1	0,09	0,11	0,12	0,12	0,12	0,12	0,12	0,12	0,12	0,12	0,12	0,12	0,12	0,12
1700	1	0,11	0,14	0,16	0,17	0,20	0,25	0,30	0,35	0,39	0,42	0,49	0,54	0,66	0,72
1701	1	0,11	0,14	0,16	0,17	0,20	0,25	0,30	0,35	0,39	0,42	0,49	0,54	0,66	0,72
1702	1	0,11	0,14	0,16	0,17	0,20	0,25	0,30	0,35	0,39	0,42	0,49	0,54	0,66	0,72
1703	1	0,11	0,14	0,16	0,17	0,20	0,25	0,30	0,35	0,39	0,42	0,49	0,54	0,66	0,72
1704	1	0,11	0,14	0,16	0,17	0,20	0,25	0,30	0,35	0,39	0,42	0,49	0,54	0,66	0,72
1705	1	0,11	0,14	0,16	0,17	0,20	0,25	0,30	0,35	0,39	0,42	0,49	0,54	0,66	0,72
1706	1	0,21	0,27	0,29	0,29	0,29	0,29	0,29	0,29	0,29	0,29	0,29	0,29	0,29	0,29
1707	1	0,21	0,27	0,29	0,29	0,29	0,29	0,29	0,29	0,29	0,29	0,29	0,29	0,29	0,29
1708	1	0,21	0,27	0,29	0,29	0,29	0,29	0,29	0,29	0,29	0,29	0,29	0,29	0,29	0,29
1709	1	0,21	0,27	0,29	0,29	0,29	0,29	0,29	0,29	0,29	0,29	0,29	0,29	0,29	0,29
1710	1	0,21	0,27	0,29	0,29	0,29	0,29	0,29	0,29	0,29	0,29	0,29	0,29	0,29	0,29
1711	1	0,21	0,27	0,29	0,29	0,29	0,29	0,29	0,29	0,29	0,29	0,29	0,29	0,29	0,29
1712	1	0,31	0,41	0,45	0,46	0,48	0,53	0,57	0,60	0,68	0,70	0,78	0,83	0,95	1,00
1713	1	0,31	0,41	0,45	0,46	0,48	0,53	0,57	0,60	0,68	0,70	0,78	0,83	0,95	1,00
1714	1	0,31	0,41	0,45	0,46	0,48	0,53	0,57	0,60	0,68	0,70	0,78	0,83	0,95	1,00
1715	1	0,31	0,41	0,45	0,46	0,48	0,53	0,57	0,60	0,68	0,70	0,78	0,83	0,95	1,00
1716	1	0,31	0,41	0,45	0,46	0,48	0,53	0,57	0,60	0,68	0,70	0,78	0,83	0,95	1,00
1717	1	0,31	0,41	0,45	0,46	0,48	0,53	0,57	0,60	0,68	0,70	0,78	0,83	0,95	1,00
1718	1	0,18	0,23	0,25	0,25	0,25	0,25	0,25	0,25	0,25	0,25	0,25	0,25	0,25	0,25
1719	1	0,18	0,23	0,25	0,25	0,25	0,25	0,25	0,25	0,25	0,25	0,25	0,25	0,25	0,25
1720	1	0,18	0,23	0,25	0,25	0,25	0,25	0,25	0,25	0,25	0,25	0,25	0,25	0,25	0,25
1721	1	0,18	0,23	0,25	0,25	0,25	0,25	0,25	0,25	0,25	0,25	0,25	0,25	0,25	0,25
1722	1	0,18	0,23	0,25	0,25	0,25	0,25	0,25	0,25	0,25	0,25	0,25	0,25	0,25	0,25
1723	1	0,18	0,23	0,25	0,25	0,25	0,25	0,25	0,25	0,25	0,25	0,25	0,25	0,25	0,25
1724	1	0,49	0,64	0,70	0,71	0,73	0,78	0,82	0,85	0,93	0,95	1,03	1,08	1,20	1,25
1725	1	0,49	0,64	0,70	0,71	0,73	0,78	0,82	0,85	0,93	0,95	1,03	1,08	1,20	1,25
1726	1	0,49	0,64	0,70	0,71	0,73	0,78	0,82	0,85	0,93	0,95	1,03	1,08	1,20	1,25
1727	1	0,52	0,68	0,75	0,78	0,84	0,96	1,05	1,14	1,30	1,36	1,55	1,66	1,95	2,09
1728	1	0,52	0,68	0,75	0,78	0,84	0,96	1,05	1,14	1,30	1,36	1,55	1,66	1,95	2,09
1729	1	0,52	0,68	0,75	0,78	0,84	0,96	1,05	1,14	1,30	1,36	1,55	1,66	1,95	2,09
1730	2	0,00	0,00	0,00	0,00	0,00	0,00	0,00	0,00	0,00	0,00	0,00	0,00	0,00	0,00
1731	2	0,00	0,00	0,00	0,00	0,00	0,00	0,00	0,00	0,00	0,00	0,00	0,00	0,00	0,00
1732	2	0,00	0,00	0,00	0,00	0,00	0,00	0,00	0,00	0,00	0,00	0,00	0,00	0,00	0,00
1733	2	0,00	0,00	0,00	0,00	0,00	0,00	0,00	0,00	0,00	0,00	0,00	0,00	0,00	0,00
1734	2	0,00	0,00	0,00	0,00	0,00	0,00	0,00	0,00	0,00	0,00	0,00	0,00	0,00	0,00
1735	1	0,03	0,04	0,05	0,07	0,09	0,12	0,15	0,18	0,21	0,21	0,26	0,30	0,38	0,42

WALD + CORBE
BERATENDE INGENIEURE

Anlage A.4.14: HQ_T-Tabelle, FGM-Variante P10

FGM		Variante P10													
Kn. Nr.	Abm.	HQ_1	HQ_2	HQ_3	HQ_5	HQ_{10}	HQ_{20}	HQ_{50}	HQ_{100}	HQ_{100k}	HQ_{200}	HQ_{500}	$HQ_{1.000}$	$HQ_{5.000}$	$HQ_{10.000}$
[-]		[m³/s]	[m³/s]	[m³/s]	[m³/s]	[m³/s]	[m³/s]	[m³/s]	[m³/s]	[m³/s]	[m³/s]	[m³/s]	[m³/s]	[m³/s]	[m³/s]
1736	1	0,01	0,01	0,01	0,01	0,02	0,02	0,03	0,04	0,05	0,05	0,06	0,07	0,09	0,10
1737	1	0,03	0,05	0,06	0,08	0,11	0,14	0,18	0,22	0,25	0,26	0,32	0,36	0,48	0,53
1738	1	0,03	0,05	0,06	0,08	0,11	0,14	0,18	0,22	0,25	0,26	0,32	0,36	0,48	0,53
1739	1	0,03	0,05	0,06	0,08	0,11	0,14	0,18	0,22	0,25	0,26	0,32	0,36	0,48	0,53
1740	1	0,03	0,05	0,06	0,08	0,11	0,14	0,18	0,22	0,25	0,26	0,32	0,36	0,48	0,53
1741	1	0,03	0,05	0,06	0,08	0,11	0,14	0,18	0,22	0,25	0,26	0,32	0,36	0,48	0,53
1742	1	0,03	0,05	0,06	0,08	0,11	0,14	0,18	0,22	0,25	0,26	0,32	0,36	0,48	0,53
1743	1	0,03	0,05	0,06	0,08	0,11	0,14	0,18	0,22	0,25	0,26	0,32	0,36	0,48	0,53
1744	1	0,03	0,05	0,06	0,08	0,11	0,14	0,18	0,22	0,25	0,26	0,32	0,36	0,48	0,53
1745	1	0,03	0,05	0,06	0,08	0,11	0,14	0,18	0,22	0,25	0,26	0,32	0,36	0,48	0,53
1746	1	0,03	0,05	0,06	0,08	0,11	0,14	0,18	0,22	0,25	0,26	0,32	0,36	0,48	0,53
1747	2	0,03	0,04	0,06	0,07	0,10	0,12	0,16	0,20	0,23	0,23	0,28	0,32	0,43	0,47
1748	2	0,03	0,04	0,06	0,07	0,10	0,12	0,16	0,20	0,23	0,23	0,28	0,32	0,43	0,47
1749	2	0,03	0,04	0,06	0,07	0,10	0,12	0,16	0,20	0,23	0,23	0,28	0,32	0,43	0,47
1750	2	0,03	0,04	0,06	0,07	0,10	0,12	0,16	0,20	0,23	0,23	0,28	0,32	0,43	0,47
1751	2	0,03	0,04	0,06	0,07	0,10	0,12	0,16	0,20	0,23	0,23	0,28	0,32	0,43	0,47
1752	2	0,03	0,04	0,06	0,07	0,10	0,12	0,16	0,20	0,23	0,23	0,28	0,32	0,43	0,47
1753	1	0,36	0,46	0,49	0,49	0,49	0,49	0,49	0,49	0,49	0,49	0,49	0,49	0,49	0,49
1754	1	0,36	0,46	0,49	0,49	0,49	0,49	0,49	0,49	0,49	0,49	0,49	0,49	0,49	0,49
1755	1	0,36	0,46	0,49	0,49	0,49	0,49	0,49	0,49	0,49	0,49	0,49	0,49	0,49	0,49
1756	1	0,36	0,46	0,49	0,49	0,49	0,49	0,49	0,49	0,49	0,49	0,49	0,49	0,49	0,49
1757	1	0,36	0,46	0,49	0,49	0,49	0,49	0,49	0,49	0,49	0,49	0,49	0,49	0,49	0,49
1758	1	0,36	0,46	0,49	0,49	0,49	0,49	0,49	0,49	0,49	0,49	0,49	0,49	0,49	0,49
1759	2	0,35	0,46	0,53	0,54	0,56	0,60	0,63	0,66	0,68	0,70	0,78	0,82	0,92	0,97
1760	2	0,35	0,46	0,53	0,54	0,56	0,60	0,63	0,66	0,68	0,70	0,78	0,82	0,92	0,97
1761	2	0,35	0,46	0,53	0,54	0,56	0,60	0,63	0,66	0,68	0,70	0,78	0,82	0,92	0,97
1762	2	0,35	0,46	0,53	0,54	0,56	0,60	0,63	0,66	0,68	0,70	0,78	0,82	0,92	0,97
1763	2	0,35	0,46	0,53	0,54	0,56	0,60	0,63	0,66	0,68	0,70	0,78	0,82	0,92	0,97
1764	2	0,35	0,46	0,53	0,54	0,56	0,60	0,63	0,66	0,68	0,70	0,78	0,82	0,92	0,97
1765	1	0,03	0,05	0,06	0,07	0,10	0,13	0,17	0,20	0,23	0,24	0,29	0,34	0,44	0,49
1766	1	0,03	0,05	0,06	0,07	0,10	0,13	0,17	0,20	0,23	0,24	0,29	0,34	0,44	0,49
1767	1	0,03	0,05	0,06	0,07	0,10	0,13	0,17	0,20	0,23	0,24	0,29	0,34	0,44	0,49
1768	1	0,03	0,05	0,06	0,07	0,10	0,13	0,17	0,20	0,23	0,24	0,29	0,34	0,44	0,49
1769	1	0,03	0,05	0,06	0,07	0,10	0,13	0,17	0,20	0,23	0,24	0,29	0,34	0,44	0,49
1770	1	0,03	0,05	0,06	0,07	0,10	0,13	0,17	0,20	0,23	0,24	0,29	0,34	0,44	0,49
1771	1	0,03	0,05	0,06	0,07	0,10	0,13	0,17	0,20	0,23	0,24	0,29	0,34	0,44	0,49
1772	1	0,03	0,05	0,06	0,07	0,10	0,13	0,17	0,20	0,23	0,24	0,29	0,34	0,44	0,49
1773	1	0,03	0,05	0,06	0,07	0,10	0,13	0,17	0,20	0,23	0,24	0,29	0,34	0,44	0,49
1774	1	0,03	0,05	0,06	0,07	0,10	0,13	0,17	0,20	0,23	0,24	0,29	0,34	0,44	0,49
1775	1	0,03	0,05	0,06	0,07	0,10	0,13	0,17	0,20	0,23	0,24	0,29	0,34	0,44	0,49
1776	2	0,37	0,49	0,56	0,59	0,62	0,71	0,76	0,81	0,86	0,89	1,04	1,12	1,32	1,41
1777	2	0,37	0,49	0,56	0,59	0,62	0,71	0,76	0,81	0,86	0,89	1,04	1,12	1,32	1,41
1778	2	0,37	0,49	0,56	0,59	0,62	0,71	0,76	0,81	0,86	0,89	1,04	1,12	1,32	1,41
1779	2	0,36	0,48	0,55	0,59	0,62	0,71	0,76	0,81	0,86	0,89	1,04	1,12	1,31	1,40
1780	2	0,36	0,48	0,55	0,59	0,62	0,71	0,76	0,81	0,86	0,89	1,04	1,12	1,31	1,40
1781	2	0,36	0,48	0,55	0,59	0,62	0,71	0,76	0,81	0,86	0,89	1,04	1,12	1,31	1,40
1782	1	0,08	0,10	0,10	0,10	0,10	0,10	0,10	0,10	0,10	0,10	0,10	0,10	0,10	0,10
1783	1	0,08	0,10	0,10	0,10	0,10	0,10	0,10	0,10	0,10	0,10	0,10	0,10	0,10	0,10
1784	1	0,08	0,10	0,10	0,10	0,10	0,10	0,10	0,10	0,10	0,10	0,10	0,10	0,10	0,10
1785	1	0,08	0,10	0,10	0,10	0,10	0,10	0,10	0,10	0,10	0,10	0,10	0,10	0,10	0,10
1786	1	0,08	0,10	0,10	0,10	0,10	0,10	0,10	0,10	0,10	0,10	0,10	0,10	0,10	0,10
1787	1	0,08	0,10	0,10	0,10	0,10	0,10	0,10	0,10	0,10	0,10	0,10	0,10	0,10	0,10
1788	2	0,36	0,48	0,56	0,59	0,68	0,77	0,83	0,90	0,96	0,98	1,12	1,21	1,42	1,51
1789	2	0,36	0,48	0,56	0,59	0,68	0,77	0,83	0,90	0,96	0,98	1,12	1,21	1,42	1,51
1790	2	0,36	0,48	0,56	0,59	0,68	0,77	0,83	0,90	0,96	0,98	1,12	1,21	1,42	1,51
1791	2	0,36	0,48	0,56	0,59	0,68	0,77	0,83	0,90	0,96	0,98	1,12	1,21	1,42	1,51
1792	2	0,36	0,48	0,56	0,59	0,68	0,77	0,83	0,90	0,96	0,98	1,12	1,21	1,42	1,51
1793	2	0,36	0,48	0,56	0,59	0,68	0,77	0,83	0,90	0,96	0,98	1,12	1,21	1,42	1,51
1794	1	0,41	0,54	0,58	0,58	0,58	0,58	0,58	0,58	0,58	0,58	0,58	0,58	0,58	0,58
1795	1	0,41	0,54	0,58	0,58	0,58	0,58	0,58	0,58	0,58	0,58	0,58	0,58	0,58	0,58
1796	1	0,41	0,54	0,58	0,58	0,58	0,58	0,58	0,58	0,58	0,58	0,58	0,58	0,58	0,58
1797	1	0,41	0,54	0,58	0,58	0,58	0,58	0,58	0,58	0,58	0,58	0,58	0,58	0,58	0,58

WALD + CORBE
BERATENDE INGENIEURE

Anlage A.4.14: HQ_T-Tabelle, FGM-Variante P10

FGM		Variante P10													
Kn. Nr.	Abm.	HQ_1	HQ_2	HQ_3	HQ_5	HQ_{10}	HQ_{20}	HQ_{50}	HQ_{100}	HQ_{100k}	HQ_{200}	HQ_{500}	$HQ_{1.000}$	$HQ_{5.000}$	$HQ_{10.000}$
[-]		[m³/s]	[m³/s]	[m³/s]	[m³/s]	[m³/s]	[m³/s]	[m³/s]	[m³/s]	[m³/s]	[m³/s]	[m³/s]	[m³/s]	[m³/s]	[m³/s]
1798	1	0,41	0,54	0,58	0,58	0,58	0,58	0,58	0,58	0,58	0,58	0,58	0,58	0,58	0,58
1799	1	0,41	0,54	0,58	0,58	0,58	0,58	0,58	0,58	0,58	0,58	0,58	0,58	0,58	0,58
1800	2	0,64	0,85	0,97	1,15	1,25	1,34	1,41	1,48	1,53	1,55	1,70	1,79	1,99	2,08
1801	2	0,64	0,85	0,97	1,15	1,25	1,34	1,41	1,48	1,53	1,55	1,70	1,79	1,99	2,08
1802	2	0,64	0,85	0,97	1,15	1,25	1,34	1,41	1,48	1,53	1,55	1,70	1,79	1,99	2,08
1803	2	0,64	0,85	0,97	1,15	1,25	1,34	1,41	1,48	1,53	1,55	1,70	1,79	1,99	2,08
1804	2	0,64	0,85	0,97	1,15	1,25	1,34	1,41	1,48	1,53	1,55	1,70	1,79	1,99	2,08
1805	2	0,64	0,85	0,97	1,15	1,25	1,34	1,41	1,48	1,53	1,55	1,70	1,79	1,99	2,08
1806	1	0,02	0,03	0,04	0,05	0,06	0,08	0,11	0,13	0,15	0,16	0,19	0,22	0,29	0,32
1807	1	0,02	0,03	0,04	0,05	0,06	0,08	0,11	0,13	0,15	0,16	0,19	0,22	0,29	0,32
1808	1	0,02	0,03	0,04	0,05	0,06	0,08	0,11	0,13	0,15	0,16	0,19	0,22	0,29	0,32
1809	1	0,02	0,03	0,04	0,05	0,06	0,08	0,11	0,13	0,15	0,16	0,19	0,22	0,29	0,32
1810	1	0,02	0,03	0,04	0,05	0,06	0,08	0,11	0,13	0,15	0,16	0,19	0,22	0,29	0,32
1811	1	0,02	0,03	0,04	0,05	0,06	0,08	0,11	0,13	0,15	0,16	0,19	0,22	0,29	0,32
1812	1	0,02	0,03	0,04	0,05	0,06	0,08	0,11	0,13	0,15	0,16	0,19	0,22	0,29	0,32
1813	1	0,02	0,03	0,04	0,05	0,06	0,08	0,11	0,13	0,15	0,16	0,19	0,22	0,29	0,32
1814	1	0,02	0,03	0,04	0,05	0,06	0,08	0,11	0,13	0,15	0,16	0,19	0,22	0,29	0,32
1815	1	0,02	0,03	0,04	0,05	0,06	0,08	0,11	0,13	0,15	0,16	0,19	0,22	0,29	0,32
1816	1	0,02	0,03	0,04	0,05	0,06	0,08	0,11	0,13	0,15	0,16	0,19	0,22	0,29	0,32
1817	2	0,66	0,86	0,99	1,17	1,29	1,41	1,49	1,56	1,62	1,64	1,86	1,96	2,20	2,31
1818	2	0,66	0,86	0,99	1,17	1,29	1,41	1,49	1,56	1,62	1,64	1,86	1,96	2,20	2,31
1819	2	0,66	0,86	0,99	1,17	1,29	1,41	1,49	1,56	1,62	1,64	1,86	1,96	2,20	2,31
1820	2	0,64	0,85	0,97	1,10	1,25	1,38	1,47	1,55	1,61	1,63	1,85	1,95	2,20	2,31
1821	2	0,64	0,85	0,97	1,10	1,25	1,38	1,47	1,55	1,61	1,63	1,85	1,95	2,20	2,31
1822	2	0,64	0,85	0,97	1,10	1,25	1,38	1,47	1,55	1,61	1,63	1,85	1,95	2,20	2,31
1823	1	0,16	0,21	0,22	0,22	0,22	0,22	0,22	0,22	0,22	0,22	0,22	0,22	0,22	0,22
1824	1	0,16	0,21	0,22	0,22	0,22	0,22	0,22	0,22	0,22	0,22	0,22	0,22	0,22	0,22
1825	1	0,16	0,21	0,22	0,22	0,22	0,22	0,22	0,22	0,22	0,22	0,22	0,22	0,22	0,22
1826	1	0,16	0,21	0,22	0,22	0,22	0,22	0,22	0,22	0,22	0,22	0,22	0,22	0,22	0,22
1827	1	0,16	0,21	0,22	0,22	0,22	0,22	0,22	0,22	0,22	0,22	0,22	0,22	0,22	0,22
1828	1	0,16	0,21	0,22	0,22	0,22	0,22	0,22	0,22	0,22	0,22	0,22	0,22	0,22	0,22
1829	2	0,64	0,85	0,97	1,10	1,25	1,38	1,50	1,66	1,73	1,77	1,98	2,10	2,40	2,53
1830	2	0,64	0,85	0,97	1,10	1,25	1,38	1,50	1,66	1,73	1,77	1,98	2,10	2,40	2,53
1831	2	0,64	0,85	0,97	1,10	1,25	1,38	1,50	1,66	1,73	1,77	1,98	2,10	2,40	2,53
1832	2	0,64	0,85	0,97	1,10	1,25	1,38	1,50	1,66	1,73	1,77	1,98	2,10	2,40	2,53
1833	2	0,64	0,85	0,97	1,10	1,25	1,38	1,50	1,66	1,73	1,77	1,98	2,10	2,40	2,53
1834	2	0,64	0,85	0,97	1,10	1,25	1,38	1,50	1,66	1,73	1,77	1,98	2,10	2,40	2,53
1835	4	18,34	26,06	31,76	39,66	51,51	62,22	79,27	91,51	105,68	106,53	127,22	143,89	186,22	205,82
1836	1	0,76	1,00	1,06	1,06	1,06	1,06	1,06	1,06	1,06	1,06	1,06	1,06	1,06	1,06
1837	1	0,76	1,00	1,06	1,06	1,06	1,06	1,06	1,06	1,06	1,06	1,06	1,06	1,06	1,06
1838	4	18,37	26,06	31,77	39,66	51,51	62,22	79,27	91,51	105,69	106,53	127,22	143,89	186,22	205,83
1839	4	18,37	26,06	31,77	39,66	51,51	62,22	79,27	91,51	105,69	106,53	127,22	143,89	186,22	205,83
1840	1	0,04	0,07	0,08	0,11	0,14	0,18	0,23	0,27	0,31	0,32	0,38	0,43	0,55	0,60
1841	1	0,27	0,47	0,60	0,80	1,11	1,46	1,99	2,44	2,81	2,93	3,62	4,20	5,62	6,28
1842	1	0,31	0,53	0,68	0,90	1,24	1,62	2,20	2,70	3,10	3,23	3,99	4,61	6,14	6,86
1843	1	0,31	0,53	0,68	0,90	1,24	1,62	2,20	2,70	3,10	3,23	3,99	4,61	6,14	6,86
1844	1	0,02	0,03	0,03	0,04	0,05	0,07	0,09	0,11	0,12	0,13	0,15	0,18	0,23	0,25
1845	1	0,01	0,01	0,01	0,01	0,02	0,03	0,04	0,05	0,05	0,05	0,07	0,08	0,11	0,12
1846	1	0,02	0,03	0,04	0,05	0,07	0,10	0,13	0,15	0,17	0,18	0,22	0,25	0,33	0,37
1847	1	0,02	0,03	0,04	0,05	0,07	0,10	0,13	0,15	0,17	0,18	0,22	0,25	0,33	0,37
1848	1	0,33	0,57	0,73	0,97	1,33	1,74	2,35	2,88	3,30	3,44	4,24	4,90	6,52	7,27
1849	1	0,33	0,57	0,73	0,97	1,33	1,74	2,35	2,88	3,30	3,44	4,24	4,90	6,52	7,27
1850	1	0,33	0,57	0,73	0,96	1,32	1,73	2,35	2,87	3,30	3,43	4,23	4,89	6,51	7,27
1851	1	0,33	0,57	0,73	0,96	1,32	1,73	2,35	2,87	3,30	3,43	4,23	4,89	6,51	7,27
1852	4	18,56	26,28	32,02	39,98	51,90	62,68	79,77	92,07	106,29	107,14	127,96	144,72	187,28	206,99
1853	4	18,56	26,28	32,02	39,98	51,90	62,68	79,77	92,07	106,29	107,14	127,96	144,72	187,28	206,99
1854	4	18,56	26,28	32,02	39,98	51,90	62,68	79,77	92,07	106,29	107,14	127,96	144,72	187,28	206,99
1855	4	18,56	26,28	32,02	39,98	51,90	62,68	79,77	92,07	106,29	107,14	127,96	144,72	187,28	206,99
1856	4	18,56	26,28	32,02	39,98	51,90	62,68	79,77	92,07	106,29	107,14	127,96	144,72	187,28	206,99
1857	4	18,56	26,28	32,02	39,98	51,90	62,68	79,77	92,07	106,29	107,14	127,96	144,72	187,28	206,99
1858	1	0,60	0,78	0,83	0,83	0,83	0,83	0,83	0,83	0,83	0,83	0,83	0,83	0,83	0,83
1859	1	0,01	0,02	0,03	0,04	0,05	0,07	0,09	0,11	0,12	0,13	0,15	0,18	0,23	0,26

WALD + CORBE
BERATENDE INGENIEURE

Anlage A.4.14: HQ_T-Tabelle, FGM-Variante P10

FGM		Variante P10													
Kn. Nr.	Abm.	HQ_1	HQ_2	HQ_3	HQ_5	HQ_{10}	HQ_{20}	HQ_{50}	HQ_{100}	HQ_{100k}	HQ_{200}	HQ_{500}	$HQ_{1.000}$	$HQ_{5.000}$	$HQ_{10.000}$
[-]		[m³/s]	[m³/s]	[m³/s]	[m³/s]	[m³/s]	[m³/s]	[m³/s]	[m³/s]	[m³/s]	[m³/s]	[m³/s]	[m³/s]	[m³/s]	[m³/s]
1860	1	0,01	0,02	0,03	0,04	0,05	0,07	0,09	0,11	0,12	0,13	0,15	0,18	0,23	0,26
1861	1	0,01	0,02	0,03	0,04	0,05	0,07	0,09	0,11	0,12	0,13	0,15	0,18	0,23	0,26
1862	1	0,60	0,78	0,83	0,83	0,83	0,83	0,83	0,83	0,83	0,83	0,83	0,83	0,83	0,83
1863	1	0,60	0,78	0,83	0,83	0,83	0,83	0,83	0,83	0,83	0,83	0,83	0,83	0,83	0,83
1864	4	18,59	26,28	32,02	39,98	51,90	62,68	79,77	92,07	106,29	107,14	127,96	144,72	187,28	206,99
1865	4	18,59	26,28	32,02	39,98	51,90	62,68	79,77	92,07	106,29	107,14	127,96	144,72	187,28	206,99
1866	4	18,59	26,28	32,02	39,98	51,90	62,68	79,77	92,07	106,29	107,14	127,96	144,72	187,28	206,99
1867	4	18,60	26,28	32,03	39,98	51,90	62,69	79,77	92,07	106,30	107,14	127,97	144,72	187,28	207,00
1868	4	18,60	26,28	32,03	39,98	51,90	62,69	79,77	92,07	106,30	107,14	127,97	144,72	187,28	207,00
1869	4	18,60	26,27	32,02	39,98	51,90	62,68	79,77	92,07	106,29	107,14	127,96	144,71	187,27	206,99
1870	1	0,12	0,15	0,16	0,16	0,16	0,16	0,16	0,16	0,16	0,16	0,16	0,16	0,16	0,16
1871	1	0,12	0,15	0,16	0,16	0,16	0,16	0,16	0,16	0,16	0,16	0,16	0,16	0,16	0,16
1872	1	0,12	0,15	0,16	0,16	0,16	0,16	0,16	0,16	0,16	0,16	0,16	0,16	0,16	0,16
1873	1	0,12	0,15	0,16	0,16	0,16	0,16	0,16	0,16	0,16	0,16	0,16	0,16	0,16	0,16
1874	1	0,12	0,15	0,16	0,16	0,16	0,16	0,16	0,16	0,16	0,16	0,16	0,16	0,16	0,16
1875	1	0,12	0,15	0,16	0,16	0,16	0,16	0,16	0,16	0,16	0,16	0,16	0,16	0,16	0,16
1876	4	18,60	26,28	32,02	39,98	51,90	62,69	79,77	92,07	106,29	107,14	127,96	144,72	187,27	206,99
1877	4	18,60	26,28	32,02	39,98	51,90	62,69	79,77	92,07	106,29	107,14	127,96	144,72	187,27	206,99
1878	4	18,60	26,28	32,02	39,98	51,90	62,69	79,77	92,07	106,29	107,14	127,96	144,72	187,27	206,99
1879	4	18,60	26,28	32,02	39,98	51,90	62,69	79,77	92,07	106,29	107,14	127,96	144,72	187,27	206,99
1880	4	18,60	26,28	32,02	39,98	51,90	62,69	79,77	92,07	106,29	107,14	127,96	144,72	187,27	206,99
1881	4	18,60	26,28	32,02	39,98	51,90	62,69	79,77	92,07	106,29	107,14	127,96	144,72	187,27	206,99
1882	1	1,23	1,61	1,72	1,72	1,72	1,72	1,72	1,72	1,72	1,72	1,72	1,72	1,72	1,72
1883	1	1,23	1,61	1,72	1,72	1,72	1,72	1,72	1,72	1,72	1,72	1,72	1,72	1,72	1,72
1884	1	1,23	1,61	1,72	1,72	1,72	1,72	1,72	1,72	1,72	1,72	1,72	1,72	1,72	1,72
1885	1	1,23	1,61	1,72	1,72	1,72	1,72	1,72	1,72	1,72	1,72	1,72	1,72	1,72	1,72
1886	1	1,23	1,61	1,72	1,72	1,72	1,72	1,72	1,72	1,72	1,72	1,72	1,72	1,72	1,72
1887	1	1,23	1,61	1,72	1,72	1,72	1,72	1,72	1,72	1,72	1,72	1,72	1,72	1,72	1,72
1888	4	18,66	26,28	32,02	39,98	51,90	62,69	79,77	92,07	106,30	107,14	127,96	144,72	187,28	206,99
1889	4	18,66	26,28	32,02	39,98	51,90	62,69	79,77	92,07	106,30	107,14	127,96	144,72	187,28	206,99
1890	4	18,66	26,28	32,02	39,98	51,90	62,69	79,77	92,07	106,30	107,14	127,96	144,72	187,28	206,99
1891	4	18,66	26,28	32,02	39,98	51,90	62,69	79,77	92,07	106,30	107,14	127,96	144,72	187,28	206,99
1892	4	18,66	26,28	32,02	39,98	51,90	62,69	79,77	92,07	106,30	107,14	127,96	144,72	187,28	206,99
1893	4	18,66	26,28	32,02	39,98	51,90	62,69	79,77	92,07	106,30	107,14	127,96	144,72	187,28	206,99
1894	1	0,01	0,02	0,02	0,03	0,03	0,04	0,06	0,07	0,08	0,08	0,09	0,11	0,14	0,15
1895	1	0,04	0,07	0,09	0,12	0,16	0,22	0,30	0,37	0,43	0,45	0,56	0,65	0,88	1,00
1896	1	0,05	0,08	0,11	0,14	0,20	0,26	0,35	0,44	0,50	0,53	0,65	0,76	1,02	1,15
1897	1	0,05	0,08	0,11	0,14	0,20	0,26	0,35	0,44	0,50	0,53	0,65	0,76	1,02	1,15
1898	1	0,06	0,09	0,12	0,15	0,20	0,26	0,34	0,40	0,45	0,47	0,57	0,65	0,83	0,92
1899	1	0,02	0,04	0,05	0,07	0,09	0,12	0,17	0,21	0,25	0,26	0,32	0,38	0,51	0,57
1900	1	0,08	0,13	0,17	0,22	0,29	0,38	0,51	0,61	0,70	0,73	0,89	1,02	1,34	1,49
1901	1	0,08	0,13	0,17	0,22	0,29	0,38	0,51	0,61	0,70	0,73	0,89	1,02	1,34	1,49
1902	1	0,07	0,12	0,15	0,20	0,27	0,35	0,48	0,59	0,68	0,70	0,87	1,01	1,35	1,52
1903	1	0,07	0,12	0,15	0,20	0,27	0,35	0,48	0,59	0,68	0,70	0,87	1,01	1,35	1,52
1904	1	0,07	0,11	0,15	0,19	0,27	0,35	0,48	0,59	0,67	0,70	0,87	1,01	1,35	1,51
1905	1	0,07	0,11	0,15	0,19	0,27	0,35	0,48	0,59	0,67	0,70	0,87	1,01	1,35	1,51
1906	4	18,69	26,30	32,06	40,02	51,95	62,74	79,82	92,13	106,35	107,20	128,03	144,79	187,37	207,09
1907	4	18,69	26,30	32,06	40,02	51,95	62,74	79,82	92,13	106,35	107,20	128,03	144,79	187,37	207,09
1908	4	18,69	26,30	32,06	40,02	51,95	62,74	79,82	92,13	106,35	107,20	128,03	144,79	187,37	207,09
1909	4	18,69	26,30	32,06	40,02	51,95	62,74	79,82	92,13	106,35	107,20	128,03	144,79	187,37	207,09
1910	4	18,69	26,30	32,06	40,02	51,95	62,74	79,82	92,13	106,35	107,20	128,03	144,79	187,37	207,09
1911	4	18,69	26,30	32,06	40,02	51,95	62,74	79,82	92,13	106,35	107,20	128,03	144,79	187,37	207,09
1912	1	0,58	0,76	0,81	0,81	0,81	0,81	0,81	0,81	0,81	0,81	0,81	0,81	0,81	0,81
1913	1	0,58	0,76	0,81	0,81	0,81	0,81	0,81	0,81	0,81	0,81	0,81	0,81	0,81	0,81
1914	1	0,58	0,76	0,81	0,81	0,81	0,81	0,81	0,81	0,81	0,81	0,81	0,81	0,81	0,81
1915	1	0,58	0,76	0,81	0,81	0,81	0,81	0,81	0,81	0,81	0,81	0,81	0,81	0,81	0,81
1916	1	0,58	0,76	0,81	0,81	0,81	0,81	0,81	0,81	0,81	0,81	0,81	0,81	0,81	0,81
1917	1	0,58	0,76	0,81	0,81	0,81	0,81	0,81	0,81	0,81	0,81	0,81	0,81	0,81	0,81
1918	4	18,72	26,32	32,06	40,02	51,95	62,74	79,82	92,13	106,35	107,20	128,03	144,79	187,37	207,09
1919	4	18,72	26,32	32,06	40,02	51,95	62,74	79,82	92,13	106,35	107,20	128,03	144,79	187,37	207,09
1920	4	18,72	26,32	32,06	40,02	51,95	62,74	79,82	92,13	106,35	107,20	128,03	144,79	187,37	207,09
1921	4	18,72	26,32	32,06	40,02	51,95	62,74	79,82	92,13	106,35	107,20	128,03	144,79	187,37	207,09

WALD + CORBE
BERATENDE INGENIEURE

Anlage A.4.14: HQ_T-Tabelle, FGM-Variante P10

FGM		Variante P10													
Kn. Nr.	Abm.	HQ_1	HQ_2	HQ_3	HQ_5	HQ_{10}	HQ_{20}	HQ_{50}	HQ_{100}	HQ_{100k}	HQ_{200}	HQ_{500}	$HQ_{1.000}$	$HQ_{5.000}$	$HQ_{10.000}$
[-]		[m³/s]	[m³/s]	[m³/s]	[m³/s]	[m³/s]	[m³/s]	[m³/s]	[m³/s]	[m³/s]	[m³/s]	[m³/s]	[m³/s]	[m³/s]	[m³/s]
1922	4	18,72	26,32	32,06	40,02	51,95	62,74	79,82	92,13	106,35	107,20	128,03	144,79	187,37	207,09
1923	4	18,72	26,32	32,06	40,02	51,95	62,74	79,82	92,13	106,35	107,20	128,03	144,79	187,37	207,09
1924	1	0,08	0,13	0,16	0,21	0,28	0,36	0,47	0,56	0,63	0,66	0,79	0,89	1,15	1,27
1925	1	0,06	0,10	0,12	0,17	0,23	0,31	0,42	0,52	0,60	0,62	0,78	0,90	1,21	1,35
1926	1	0,13	0,23	0,29	0,38	0,51	0,66	0,89	1,07	1,23	1,27	1,56	1,79	2,36	2,62
1927	1	0,13	0,23	0,29	0,38	0,51	0,66	0,89	1,07	1,23	1,27	1,56	1,79	2,36	2,62
1928	1	0,04	0,06	0,08	0,10	0,13	0,17	0,22	0,27	0,30	0,31	0,38	0,43	0,55	0,61
1929	1	0,00	0,00	0,00	0,00	0,00	0,00	0,00	0,00	0,00	0,00	0,00	0,00	0,00	0,00
1930	1	0,04	0,06	0,08	0,10	0,14	0,17	0,22	0,27	0,30	0,31	0,38	0,43	0,56	0,61
1931	1	0,21	0,36	0,45	0,59	0,80	1,04	1,39	1,69	1,93	2,00	2,45	2,80	3,69	4,10
1932	1	0,21	0,36	0,45	0,59	0,80	1,04	1,39	1,69	1,93	2,00	2,45	2,80	3,69	4,10
1933	1	0,21	0,36	0,45	0,59	0,80	1,04	1,39	1,69	1,93	2,00	2,45	2,80	3,69	4,10
1934	1	0,21	0,36	0,45	0,59	0,80	1,04	1,39	1,69	1,93	2,00	2,45	2,80	3,69	4,10
1935	1	0,21	0,36	0,45	0,59	0,80	1,04	1,39	1,69	1,93	2,00	2,45	2,80	3,69	4,10
1936	4	18,82	26,45	32,16	40,15	52,10	62,92	80,00	92,33	106,57	107,41	128,29	145,08	187,72	207,48
1937	4	18,82	26,45	32,16	40,15	52,10	62,92	80,00	92,33	106,57	107,41	128,29	145,08	187,72	207,48
1938	4	18,82	26,45	32,16	40,15	52,10	62,92	80,00	92,33	106,57	107,41	128,29	145,08	187,72	207,48
1939	4	18,82	26,45	32,16	40,15	52,10	62,92	80,00	92,33	106,57	107,41	128,29	145,08	187,72	207,48
1940	4	18,82	26,45	32,16	40,15	52,10	62,92	80,00	92,33	106,57	107,41	128,29	145,08	187,72	207,48
1941	4	18,82	26,45	32,16	40,15	52,10	62,92	80,00	92,33	106,57	107,41	128,29	145,08	187,72	207,48
1942	1	1,52	1,99	2,12	2,12	2,12	2,12	2,12	2,12	2,12	2,12	2,12	2,12	2,12	2,12
1943	1	1,52	1,99	2,12	2,12	2,12	2,12	2,12	2,12	2,12	2,12	2,12	2,12	2,12	2,12
1944	1	1,52	1,99	2,12	2,12	2,12	2,12	2,12	2,12	2,12	2,12	2,12	2,12	2,12	2,12
1945	1	1,52	1,99	2,12	2,12	2,12	2,12	2,12	2,12	2,12	2,12	2,12	2,12	2,12	2,12
1946	1	1,52	1,99	2,12	2,12	2,12	2,12	2,12	2,12	2,12	2,12	2,12	2,12	2,12	2,12
1947	1	1,52	1,99	2,12	2,12	2,12	2,12	2,12	2,12	2,12	2,12	2,12	2,12	2,12	2,12
1948	4	18,90	26,54	32,16	40,15	52,10	62,92	80,00	92,33	106,57	107,42	128,29	145,08	187,72	207,48
1949	4	18,90	26,54	32,16	40,15	52,10	62,92	80,00	92,33	106,57	107,42	128,29	145,08	187,72	207,48
1950	4	18,90	26,54	32,16	40,15	52,10	62,92	80,00	92,33	106,57	107,42	128,29	145,08	187,72	207,48
1951	4	18,90	26,54	32,16	40,15	52,10	62,92	80,00	92,33	106,57	107,42	128,29	145,08	187,72	207,48
1952	4	18,90	26,54	32,16	40,15	52,10	62,92	80,00	92,33	106,57	107,42	128,29	145,08	187,72	207,48
1953	4	18,90	26,54	32,16	40,15	52,10	62,92	80,00	92,33	106,57	107,42	128,29	145,08	187,72	207,48
1954	1	0,10	0,16	0,20	0,26	0,35	0,43	0,56	0,66	0,75	0,76	0,91	1,03	1,32	1,44
1955	1	0,10	0,18	0,23	0,31	0,42	0,55	0,75	0,91	1,05	1,10	1,35	1,56	2,08	2,33
1956	1	0,20	0,33	0,42	0,55	0,74	0,96	1,28	1,54	1,76	1,83	2,24	2,56	3,37	3,74
1957	1	0,20	0,33	0,42	0,55	0,74	0,96	1,28	1,54	1,76	1,83	2,24	2,56	3,37	3,74
1958	1	0,02	0,04	0,05	0,06	0,08	0,10	0,13	0,16	0,18	0,19	0,22	0,25	0,33	0,36
1959	1	0,02	0,04	0,05	0,06	0,08	0,10	0,13	0,16	0,18	0,19	0,22	0,25	0,33	0,36
1960	1	0,02	0,04	0,05	0,06	0,08	0,10	0,13	0,16	0,18	0,19	0,22	0,25	0,33	0,36
1961	1	0,23	0,40	0,50	0,65	0,88	1,13	1,50	1,81	2,06	2,14	2,61	2,99	3,92	4,35
1962	1	0,23	0,40	0,50	0,65	0,88	1,13	1,50	1,81	2,06	2,14	2,61	2,99	3,92	4,35
1963	1	0,26	0,43	0,55	0,71	0,96	1,23	1,63	1,97	2,24	2,33	2,83	3,24	4,25	4,71
1964	1	0,26	0,43	0,55	0,71	0,96	1,23	1,63	1,97	2,24	2,33	2,83	3,24	4,25	4,71
1965	1	0,26	0,43	0,55	0,71	0,96	1,23	1,63	1,97	2,24	2,33	2,83	3,24	4,25	4,71
1966	4	19,04	26,73	32,35	40,37	52,38	63,25	80,36	92,75	107,01	107,86	128,81	145,67	188,47	208,30
1967	4	19,04	26,73	32,35	40,37	52,38	63,25	80,36	92,75	107,01	107,86	128,81	145,67	188,47	208,30
1968	4	19,04	26,73	32,35	40,37	52,38	63,25	80,36	92,75	107,01	107,86	128,81	145,67	188,47	208,30
1969	4	19,04	26,73	32,35	40,37	52,38	63,25	80,36	92,75	107,01	107,86	128,81	145,67	188,47	208,30
1970	4	19,04	26,73	32,35	40,37	52,38	63,25	80,36	92,75	107,01	107,86	128,81	145,67	188,47	208,30
1971	4	19,04	26,73	32,35	40,37	52,38	63,25	80,36	92,75	107,01	107,86	128,81	145,67	188,47	208,30
1972	1	0,95	1,24	1,33	1,33	1,33	1,33	1,33	1,33	1,33	1,33	1,33	1,33	1,33	1,33
1973	1	0,95	1,24	1,33	1,33	1,33	1,33	1,33	1,33	1,33	1,33	1,33	1,33	1,33	1,33
1974	1	0,95	1,24	1,33	1,33	1,33	1,33	1,33	1,33	1,33	1,33	1,33	1,33	1,33	1,33
1975	1	0,95	1,24	1,33	1,33	1,33	1,33	1,33	1,33	1,33	1,33	1,33	1,33	1,33	1,33
1976	1	0,95	1,24	1,33	1,33	1,33	1,33	1,33	1,33	1,33	1,33	1,33	1,33	1,33	1,33
1977	1	0,95	1,24	1,33	1,33	1,33	1,33	1,33	1,33	1,33	1,33	1,33	1,33	1,33	1,33
1978	4	19,08	26,79	32,35	40,37	52,39	63,25	80,36	92,75	107,01	107,86	128,81	145,67	188,47	208,30
1979	4	19,08	26,79	32,35	40,37	52,39	63,25	80,36	92,75	107,01	107,86	128,81	145,67	188,47	208,30
1980	4	19,08	26,79	32,35	40,37	52,39	63,25	80,36	92,75	107,01	107,86	128,81	145,67	188,47	208,30
1981	4	19,08	26,79	32,35	40,37	52,39	63,25	80,36	92,75	107,01	107,86	128,81	145,67	188,47	208,30
1982	4	19,08	26,79	32,35	40,37	52,39	63,25	80,36	92,75	107,01	107,86	128,81	145,67	188,47	208,30
1983	1	1,71	2,24	2,40	2,40	2,40	2,40	2,40	2,40	2,40	2,40	2,40	2,40	2,40	2,40

WALD + CORBE
BERATENDE INGENIEURE

Anlage A.4.14: HQ_T-Tabelle, FGM-Variante P10

FGM		Variante P10													
Kn. Nr.	Abm.	HQ_1	HQ_2	HQ_3	HQ_5	HQ_{10}	HQ_{20}	HQ_{50}	HQ_{100}	HQ_{100k}	HQ_{200}	HQ_{500}	$HQ_{1.000}$	$HQ_{5.000}$	$HQ_{10.000}$
[-]		[m³/s]	[m³/s]	[m³/s]	[m³/s]	[m³/s]	[m³/s]	[m³/s]	[m³/s]	[m³/s]	[m³/s]	[m³/s]	[m³/s]	[m³/s]	[m³/s]
1984	1	1,71	2,24	2,40	2,40	2,40	2,40	2,40	2,40	2,40	2,40	2,40	2,40	2,40	2,40
1985	1	1,71	2,24	2,40	2,40	2,40	2,40	2,40	2,40	2,40	2,40	2,40	2,40	2,40	2,40
1986	1	1,71	2,24	2,40	2,40	2,40	2,40	2,40	2,40	2,40	2,40	2,40	2,40	2,40	2,40
1987	1	1,71	2,24	2,40	2,40	2,40	2,40	2,40	2,40	2,40	2,40	2,40	2,40	2,40	2,40
1988	1	1,71	2,24	2,40	2,40	2,40	2,40	2,40	2,40	2,40	2,40	2,40	2,40	2,40	2,40
1989	4	19,20	26,93	32,35	40,38	52,39	63,25	80,36	92,75	107,01	107,86	128,82	145,67	188,47	208,30
1990	4	19,20	26,93	32,35	40,38	52,39	63,25	80,36	92,75	107,01	107,86	128,82	145,67	188,47	208,30
1991	4	19,20	26,93	32,35	40,38	52,39	63,25	80,36	92,75	107,01	107,86	128,82	145,67	188,47	208,30
1992	4	19,14	26,84	32,16	40,13	52,09	62,93	79,67	91,65	105,02	105,83	126,19	142,66	184,44	203,77
1993	4	19,14	26,84	32,16	40,13	52,09	62,93	79,67	91,65	105,02	105,83	126,19	142,66	184,44	203,77
1994	4	19,14	26,84	32,16	40,13	52,09	62,93	79,67	91,65	105,02	105,83	126,19	142,66	184,44	203,77
1995	2	0,00	0,00	0,00	0,00	0,00	0,00	0,00	0,00	0,00	0,00	0,00	0,00	0,00	0,00
1996	2	0,00	0,00	0,00	0,00	0,00	0,00	0,00	0,00	0,00	0,00	0,00	0,00	0,00	0,00
1997	2	0,00	0,00	0,00	0,00	0,00	0,00	0,00	0,00	0,00	0,00	0,00	0,00	0,00	0,00
1998	2	0,00	0,00	0,00	0,00	0,00	0,00	0,00	0,00	0,00	0,00	0,00	0,00	0,00	0,00
1999	2	0,00	0,00	0,00	0,00	0,00	0,00	0,00	0,00	0,00	0,00	0,00	0,00	0,00	0,00
2000	2	0,00	0,00	0,00	0,00	0,00	0,00	0,00	0,00	0,00	0,00	0,00	0,00	0,00	0,00
2001	2	0,00	0,00	0,00	0,00	0,00	0,00	0,00	0,00	0,00	0,00	0,00	0,00	0,00	0,00
2002	4	19,14	26,84	32,16	40,13	52,09	62,93	79,67	91,65	105,02	105,83	126,19	142,66	184,44	203,77
2003	4	19,14	26,84	32,16	40,13	52,09	62,93	79,67	91,65	105,02	105,83	126,19	142,66	184,44	203,77
2004	4	19,14	26,84	32,16	40,13	52,09	62,93	79,67	91,65	105,02	105,83	126,19	142,66	184,44	203,77
2005	4	19,14	26,84	32,16	40,13	52,09	62,93	79,67	91,65	105,02	105,83	126,19	142,66	184,44	203,77
2006	4	19,14	26,84	32,16	40,13	52,09	62,93	79,67	91,65	105,02	105,83	126,19	142,66	184,44	203,77
2007	4	19,14	26,84	32,16	40,13	52,09	62,93	79,67	91,65	105,02	105,83	126,19	142,66	184,44	203,77
2008	2	0,00	0,00	0,00	0,00	0,00	0,00	0,00	0,00	0,00	0,00	0,00	0,00	0,00	0,00
2009	2	0,00	0,00	0,00	0,00	0,00	0,00	0,00	0,00	0,00	0,00	0,00	0,00	0,00	0,00
2010	2	0,00	0,00	0,00	0,00	0,00	0,00	0,00	0,00	0,00	0,00	0,00	0,00	0,00	0,00
2011	2	0,00	0,00	0,00	0,00	0,00	0,00	0,00	0,00	0,00	0,00	0,00	0,00	0,00	0,00
2012	2	0,00	0,00	0,00	0,00	0,00	0,00	0,00	0,00	0,00	0,00	0,00	0,00	0,00	0,00
2013	2	0,00	0,00	0,00	0,00	0,00	0,00	0,00	0,00	0,00	0,00	0,00	0,00	0,00	0,00
2014	2	0,00	0,00	0,00	0,00	0,00	0,00	0,00	0,00	0,00	0,00	0,00	0,00	0,00	0,00
2015	2	0,00	0,00	0,00	0,00	0,00	0,00	0,00	0,00	0,00	0,00	0,00	0,00	0,00	0,00
2016	2	0,00	0,00	0,00	0,00	0,00	0,00	0,00	0,00	0,00	0,00	0,00	0,00	0,00	0,00
2017	2	0,00	0,00	0,00	0,00	0,00	0,00	0,00	0,00	0,00	0,00	0,00	0,00	0,00	0,00
2018	2	0,00	0,00	0,00	0,00	0,00	0,00	0,00	0,00	0,00	0,00	0,00	0,00	0,00	0,00
2019	2	0,00	0,00	0,00	0,00	0,00	0,00	0,00	0,00	0,00	0,00	0,00	0,00	0,00	0,00
2020	2	0,00	0,00	0,00	0,00	0,00	0,00	0,00	0,00	0,00	0,00	0,00	0,00	0,00	0,00
2021	2	0,00	0,00	0,00	0,00	0,00	0,00	0,00	0,00	0,00	0,00	0,00	0,00	0,00	0,00
2022	2	0,00	0,00	0,00	0,00	0,00	0,00	0,00	0,00	0,00	0,00	0,00	0,00	0,00	0,00
2023	2	0,00	0,00	0,00	0,00	0,00	0,00	0,00	0,00	0,00	0,00	0,00	0,00	0,00	0,00
2024	2	0,00	0,00	0,00	0,00	0,00	0,00	0,00	0,00	0,00	0,00	0,00	0,00	0,00	0,00
2025	2	0,00	0,00	0,00	0,00	0,00	0,00	0,00	0,00	0,00	0,00	0,00	0,00	0,00	0,00
2026	2	0,00	0,00	0,00	0,00	0,00	0,00	0,00	0,00	0,00	0,00	0,00	0,00	0,00	0,00
2027	2	0,00	0,00	0,00	0,00	0,00	0,00	0,00	0,00	0,00	0,00	0,00	0,00	0,00	0,00
2028	2	0,00	0,00	0,00	0,00	0,00	0,00	0,00	0,00	0,00	0,00	0,00	0,00	0,00	0,00
2029	2	0,00	0,00	0,00	0,00	0,00	0,00	0,00	0,00	0,00	0,00	0,00	0,00	0,00	0,00
2030	2	0,00	0,00	0,00	0,00	0,00	0,00	0,00	0,00	0,00	0,00	0,00	0,00	0,00	0,00
2031	2	0,00	0,00	0,00	0,00	0,00	0,00	0,00	0,00	0,00	0,00	0,00	0,00	0,00	0,00
2032	2	0,00	0,00	0,00	0,00	0,00	0,00	0,00	0,00	0,00	0,00	0,00	0,00	0,00	0,00
2033	2	0,00	0,00	0,00	0,00	0,00	0,00	0,00	0,00	0,00	0,00	0,00	0,00	0,00	0,00
2034	2	0,00	0,00	0,00	0,00	0,00	0,00	0,00	0,00	0,00	0,00	0,00	0,00	0,00	0,00
2035	2	0,00	0,00	0,00	0,00	0,00	0,00	0,00	0,00	0,00	0,00	0,00	0,00	0,00	0,00
2036	2	0,00	0,00	0,00	0,00	0,00	0,00	0,00	0,00	0,00	0,00	0,00	0,00	0,00	0,00
2037	2	0,00	0,00	0,00	0,00	0,00	0,00	0,00	0,00	0,00	0,00	0,00	0,00	0,00	0,00
2038	2	0,00	0,00	0,00	0,00	0,00	0,00	0,00	0,00	0,00	0,00	0,00	0,00	0,00	0,00
2039	2	0,00	0,00	0,00	0,00	0,00	0,00	0,00	0,00	0,00	0,00	0,00	0,00	0,00	0,00
2040	2	0,00	0,00	0,00	0,00	0,00	0,00	0,00	0,00	0,00	0,00	0,00	0,00	0,00	0,00
2041	2	0,00	0,00	0,00	0,00	0,00	0,00	0,00	0,00	0,00	0,00	0,00	0,00	0,00	0,00
2042	2	0,00	0,00	0,00	0,00	0,00	0,00	0,00	0,00	0,00	0,00	0,00	0,00	0,00	0,00
2043	2	0,00	0,00	0,00	0,00	0,00	0,00	0,00	0,00	0,00	0,00	0,00	0,00	0,00	0,00
2044	2	0,00	0,00	0,00	0,00	0,00	0,00	0,00	0,00	0,00	0,00	0,00	0,00	0,00	0,00
2045	2	0,00	0,00	0,00	0,00	0,00	0,00	0,00	0,00	0,00	0,00	0,00	0,00	0,00	0,00

WALD + CORBE
BERATENDE INGENIEURE

Anlage A.4.14: HQ_T-Tabelle, FGM-Variante P10

FGM		Variante P10													
Kn. Nr.	Abm.	HQ_1	HQ_2	HQ_3	HQ_5	HQ_{10}	HQ_{20}	HQ_{50}	HQ_{100}	HQ_{100k}	HQ_{200}	HQ_{500}	$HQ_{1.000}$	$HQ_{5.000}$	$HQ_{10.000}$
[-]		[m³/s]	[m³/s]	[m³/s]	[m³/s]	[m³/s]	[m³/s]	[m³/s]	[m³/s]	[m³/s]	[m³/s]	[m³/s]	[m³/s]	[m³/s]	[m³/s]
2046	2	0,00	0,00	0,00	0,00	0,00	0,00	0,00	0,00	0,00	0,00	0,00	0,00	0,00	0,00
2047	2	0,00	0,00	0,00	0,00	0,00	0,00	0,00	0,00	0,00	0,00	0,00	0,00	0,00	0,00
2048	2	0,00	0,00	0,00	0,00	0,00	0,00	0,00	0,00	0,00	0,00	0,00	0,00	0,00	0,00
2049	2	0,00	0,00	0,00	0,00	0,00	0,00	0,00	0,00	0,00	0,00	0,00	0,00	0,00	0,00
2050	2	0,00	0,00	0,00	0,00	0,00	0,00	0,00	0,00	0,00	0,00	0,00	0,00	0,00	0,00
2051	2	0,00	0,00	0,00	0,00	0,00	0,00	0,00	0,00	0,00	0,00	0,00	0,00	0,00	0,00
2052	2	0,00	0,00	0,00	0,00	0,00	0,00	0,00	0,00	0,00	0,00	0,00	0,00	0,00	0,00
2053	2	0,00	0,00	0,00	0,00	0,00	0,00	0,00	0,00	0,00	0,00	0,00	0,00	0,00	0,00
2054	2	0,00	0,00	0,00	0,00	0,00	0,00	0,00	0,00	0,00	0,00	0,00	0,00	0,00	0,00
2055	2	0,00	0,00	0,00	0,00	0,00	0,00	0,00	0,00	0,00	0,00	0,00	0,00	0,00	0,00
2056	2	0,00	0,00	0,00	0,00	0,00	0,00	0,00	0,00	0,00	0,00	0,00	0,00	0,00	0,00
2057	2	0,00	0,00	0,00	0,00	0,00	0,00	0,00	0,00	0,00	0,00	0,00	0,00	0,00	0,00
2058	2	0,00	0,00	0,00	0,00	0,00	0,00	0,00	0,00	0,00	0,00	0,00	0,00	0,00	0,00
2059	2	0,00	0,00	0,00	0,00	0,00	0,00	0,00	0,00	0,00	0,00	0,00	0,00	0,00	0,00
2060	2	0,00	0,00	0,00	0,00	0,00	0,00	0,00	0,00	0,00	0,00	0,00	0,00	0,00	0,00
2061	2	0,00	0,00	0,00	0,00	0,00	0,00	0,00	0,00	0,00	0,00	0,00	0,00	0,00	0,00
2062	2	0,00	0,00	0,00	0,00	0,00	0,00	0,00	0,00	0,00	0,00	0,00	0,00	0,00	0,00
2063	2	0,00	0,00	0,00	0,00	0,00	0,00	0,00	0,00	0,00	0,00	0,00	0,00	0,00	0,00
2064	2	0,00	0,00	0,00	0,00	0,00	0,00	0,00	0,00	0,00	0,00	0,00	0,00	0,00	0,00
2065	2	0,00	0,00	0,00	0,00	0,00	0,00	0,00	0,00	0,00	0,00	0,00	0,00	0,00	0,00
2066	2	0,00	0,00	0,00	0,00	0,00	0,00	0,00	0,00	0,00	0,00	0,00	0,00	0,00	0,00
2067	2	0,00	0,00	0,00	0,00	0,00	0,00	0,00	0,00	0,00	0,00	0,00	0,00	0,00	0,00
2068	2	1,35	1,98	2,43	3,05	4,09	5,25	7,01	8,43	9,64	9,98	12,17	13,95	18,35	20,41
2069	2	1,35	1,98	2,43	3,05	4,09	5,25	7,01	8,43	9,64	9,98	12,17	13,95	18,35	20,41
2070	2	1,35	1,98	2,43	3,05	4,09	5,25	7,01	8,43	9,64	9,98	12,17	13,95	18,35	20,41
2071	2	1,35	1,98	2,43	3,05	4,09	5,25	7,01	8,43	9,64	9,98	12,17	13,95	18,35	20,41
2072	2	1,35	1,98	2,43	3,05	4,09	5,25	7,01	8,43	9,64	9,98	12,17	13,95	18,35	20,41
2073	2	1,35	1,98	2,43	3,05	4,09	5,25	7,01	8,43	9,64	9,98	12,17	13,95	18,35	20,41
2074	2	1,35	1,98	2,43	3,05	4,09	5,25	7,01	8,43	9,64	9,98	12,17	13,95	18,35	20,41
2075	2	1,35	1,98	2,43	3,05	4,09	5,25	7,01	8,43	9,64	9,98	12,17	13,95	18,35	20,41
2076	2	1,35	1,98	2,43	3,05	4,09	5,25	7,01	8,43	9,64	9,98	12,17	13,95	18,35	20,41
2077	2	1,35	1,98	2,43	3,05	4,09	5,25	7,01	8,43	9,64	9,98	12,17	13,95	18,35	20,41
2078	2	1,35	1,98	2,43	3,05	4,09	5,25	7,01	8,43	9,64	9,98	12,17	13,95	18,35	20,41
2079	2	1,25	1,86	2,27	2,96	4,10	5,33	7,10	8,60	9,91	10,24	12,59	14,47	19,14	21,33
2080	2	0,01	0,02	0,03	0,04	0,05	0,07	0,09	0,11	0,13	0,13	0,16	0,19	0,25	0,28
2081	2	1,26	1,88	2,29	2,99	4,15	5,39	7,19	8,70	10,03	10,37	12,75	14,65	19,38	21,59
2082	2	1,26	1,88	2,29	2,99	4,15	5,39	7,19	8,70	10,03	10,37	12,75	14,65	19,38	21,59
2083	2	1,26	1,88	2,29	2,99	4,15	5,39	7,19	8,70	10,03	10,37	12,75	14,65	19,38	21,59
2084	2	1,26	1,88	2,29	2,99	4,15	5,39	7,19	8,70	10,03	10,37	12,75	14,65	19,38	21,59
2085	2	1,26	1,88	2,29	2,99	4,15	5,39	7,19	8,70	10,03	10,37	12,75	14,65	19,38	21,59
2086	2	1,26	1,88	2,29	2,99	4,15	5,39	7,19	8,70	10,03	10,37	12,75	14,65	19,38	21,59
2087	2	1,26	1,88	2,29	2,99	4,15	5,39	7,19	8,70	10,03	10,37	12,75	14,65	19,38	21,59
2088	2	1,26	1,88	2,29	2,99	4,15	5,39	7,19	8,70	10,03	10,37	12,75	14,65	19,38	21,59
2089	2	1,26	1,88	2,29	2,99	4,15	5,39	7,19	8,70	10,03	10,37	12,75	14,65	19,38	21,59
2090	2	1,26	1,88	2,29	2,99	4,15	5,39	7,19	8,70	10,03	10,37	12,75	14,65	19,38	21,59
2091	2	2,59	3,85	4,71	5,92	8,21	10,61	14,14	17,05	19,57	20,25	24,79	28,44	37,50	41,76
2092	2	2,59	3,85	4,71	5,92	8,21	10,61	14,14	17,05	19,57	20,25	24,79	28,44	37,50	41,76
2093	2	2,59	3,85	4,71	5,91	8,20	10,60	14,13	17,05	19,55	20,23	24,77	28,43	37,49	41,74
2094	2	2,57	3,82	4,68	5,86	7,84	10,26	13,77	16,54	18,76	19,36	23,57	27,04	35,70	39,77
2095	2	2,57	3,82	4,68	5,86	7,84	10,26	13,77	16,54	18,76	19,36	23,57	27,04	35,70	39,77
2096	2	2,57	3,82	4,68	5,86	7,84	10,26	13,77	16,54	18,76	19,36	23,57	27,04	35,70	39,77
2097	2	0,55	0,82	1,00	1,28	1,76	2,28	3,06	3,69	4,23	4,38	5,36	6,17	8,13	9,06
2098	2	0,45	0,78	1,01	1,34	1,84	2,40	3,28	4,01	4,62	4,81	5,96	6,90	9,23	10,30
2099	2	0,99	1,50	1,92	2,51	3,43	4,45	6,01	7,32	8,40	8,75	10,77	12,43	16,53	18,43
2100	2	0,99	1,50	1,92	2,51	3,43	4,45	6,01	7,32	8,40	8,75	10,77	12,43	16,53	18,43
2101	2	0,99	1,50	1,92	2,51	3,43	4,45	6,01	7,32	8,40	8,75	10,77	12,43	16,53	18,43
2102	2	0,99	1,50	1,92	2,51	3,43	4,45	6,01	7,32	8,40	8,75	10,77	12,43	16,53	18,43
2103	2	0,99	1,50	1,92	2,51	3,43	4,45	6,01	7,32	8,40	8,75	10,77	12,43	16,53	18,43
2104	2	3,52	5,24	6,41	8,03	10,54	13,87	18,74	22,55	25,63	26,43	32,12	36,87	48,78	54,38
2105	2	3,52	5,24	6,41	8,03	10,54	13,87	18,74	22,55	25,63	26,43	32,12	36,87	48,78	54,38
2106	2	3,52	5,24	6,41	8,03	10,54	13,87	18,74	22,55	25,63	26,43	32,12	36,87	48,78	54,38
2107	2	3,52	5,24	6,41	8,03	10,54	13,87	18,74	22,55	25,63	26,43	32,12	36,87	48,78	54,38

WALD + CORBE
BERATENDE INGENIEURE

Anlage A.4.14: HQ_T-Tabelle, FGM-Variante P10

FGM		Variante P10													
Kn. Nr.	Abm.	HQ_1	HQ_2	HQ_3	HQ_5	HQ_{10}	HQ_{20}	HQ_{50}	HQ_{100}	HQ_{100k}	HQ_{200}	HQ_{500}	$HQ_{1.000}$	$HQ_{5.000}$	$HQ_{10.000}$
[-]		[m³/s]	[m³/s]	[m³/s]	[m³/s]	[m³/s]	[m³/s]	[m³/s]	[m³/s]	[m³/s]	[m³/s]	[m³/s]	[m³/s]	[m³/s]	[m³/s]
2108	2	3,52	5,24	6,41	8,03	10,54	13,87	18,74	22,55	25,63	26,43	32,12	36,87	48,78	54,38
2109	2	3,52	5,24	6,41	8,03	10,54	13,87	18,74	22,55	25,63	26,43	32,12	36,87	48,78	54,38
2110	1	0,42	0,65	0,83	1,11	1,52	1,96	2,61	3,15	3,61	3,73	4,56	5,22	6,89	7,64
2111	1	0,27	0,46	0,58	0,76	1,04	1,35	1,83	2,22	2,56	2,66	3,28	3,77	5,01	5,59
2112	1	0,69	1,09	1,39	1,84	2,53	3,28	4,40	5,31	6,11	6,31	7,72	8,88	11,74	13,03
2113	1	0,69	1,09	1,39	1,84	2,53	3,28	4,40	5,31	6,11	6,31	7,72	8,88	11,74	13,03
2114	1	0,69	1,09	1,39	1,84	2,53	3,28	4,40	5,31	6,11	6,31	7,72	8,88	11,74	13,03
2115	1	0,69	1,09	1,39	1,84	2,53	3,28	4,40	5,31	6,11	6,31	7,72	8,88	11,74	13,03
2116	1	0,69	1,09	1,39	1,84	2,53	3,28	4,40	5,31	6,11	6,31	7,72	8,88	11,74	13,03
2117	3	3,98	5,90	7,21	9,04	11,86	15,08	19,94	24,18	28,45	28,71	34,92	39,90	52,49	58,45
2118	3	3,98	5,90	7,21	9,04	11,86	15,08	19,94	24,18	28,45	28,71	34,92	39,90	52,49	58,45
2119	3	3,98	5,90	7,20	9,03	11,85	15,08	19,93	24,17	28,45	28,70	34,92	39,88	52,49	58,43
2120	3	3,98	5,89	7,19	9,02	11,83	15,03	19,80	23,95	28,24	28,50	34,67	39,60	51,82	57,71
2121	3	3,98	5,89	7,19	9,02	11,83	15,03	19,80	23,95	28,24	28,50	34,67	39,60	51,82	57,71
2122	3	3,98	5,89	7,19	9,02	11,83	15,03	19,80	23,95	28,24	28,50	34,67	39,60	51,82	57,71
2123	1	0,01	0,01	0,01	0,02	0,03	0,03	0,04	0,05	0,06	0,06	0,08	0,09	0,12	0,14
2124	1	0,21	0,36	0,46	0,61	0,84	1,13	1,57	1,95	2,27	2,36	2,96	3,47	4,72	5,30
2125	1	0,22	0,37	0,48	0,63	0,87	1,16	1,62	2,00	2,33	2,43	3,04	3,55	4,84	5,44
2126	1	0,22	0,37	0,48	0,63	0,87	1,16	1,62	2,00	2,33	2,43	3,04	3,55	4,84	5,44
2127	1	0,22	0,37	0,48	0,63	0,87	1,16	1,62	2,00	2,33	2,43	3,04	3,55	4,84	5,44
2128	1	0,22	0,37	0,48	0,63	0,87	1,16	1,62	2,00	2,33	2,43	3,04	3,55	4,84	5,44
2129	1	0,22	0,37	0,48	0,63	0,87	1,16	1,62	2,00	2,33	2,43	3,04	3,55	4,84	5,44
2130	3	4,11	6,05	7,40	9,27	12,17	15,46	20,35	24,54	28,93	29,19	35,51	40,55	52,89	58,76
2131	3	4,11	6,05	7,40	9,27	12,17	15,46	20,35	24,54	28,93	29,19	35,51	40,55	52,89	58,76
2132	3	4,11	6,05	7,40	9,27	12,17	15,46	20,35	24,54	28,93	29,19	35,51	40,55	52,89	58,76
2133	3	4,11	6,05	7,40	9,27	12,17	15,46	20,35	24,54	28,93	29,19	35,51	40,55	52,89	58,76
2134	3	4,11	6,05	7,40	9,27	12,17	15,46	20,35	24,54	28,93	29,19	35,51	40,55	52,89	58,76
2135	3	4,11	6,05	7,40	9,27	12,17	15,46	20,35	24,54	28,93	29,19	35,51	40,55	52,89	58,76
2136	1	0,01	0,02	0,02	0,03	0,03	0,04	0,06	0,07	0,08	0,08	0,10	0,12	0,16	0,18
2137	1	0,15	0,25	0,32	0,43	0,59	0,77	1,05	1,29	1,49	1,54	1,91	2,21	2,96	3,30
2138	1	0,16	0,27	0,34	0,45	0,62	0,81	1,11	1,36	1,57	1,63	2,02	2,33	3,11	3,47
2139	1	0,16	0,27	0,34	0,45	0,62	0,81	1,11	1,36	1,57	1,63	2,02	2,33	3,11	3,47
2140	1	0,16	0,27	0,34	0,45	0,62	0,81	1,11	1,36	1,57	1,63	2,02	2,33	3,11	3,47
2141	1	0,16	0,27	0,34	0,45	0,62	0,81	1,11	1,36	1,57	1,63	2,02	2,33	3,11	3,47
2142	1	0,16	0,27	0,34	0,45	0,62	0,81	1,11	1,36	1,57	1,63	2,02	2,33	3,11	3,47
2143	3	4,23	6,23	7,61	9,55	12,53	15,91	20,95	25,25	29,77	30,04	36,53	41,71	54,42	60,34
2144	3	4,23	6,23	7,61	9,55	12,53	15,91	20,95	25,25	29,77	30,04	36,53	41,71	54,42	60,34
2145	3	4,23	6,23	7,61	9,55	12,53	15,91	20,95	25,25	29,77	30,04	36,53	41,71	54,42	60,34
2146	3	4,23	6,23	7,61	9,55	12,53	15,91	20,95	25,25	29,77	30,04	36,53	41,71	54,42	60,34
2147	3	4,23	6,23	7,61	9,55	12,53	15,91	20,95	25,25	29,77	30,04	36,53	41,71	54,42	60,34
2148	3	4,23	6,23	7,61	9,55	12,53	15,91	20,95	25,25	29,77	30,04	36,53	41,71	54,42	60,34
2149	1	0,00	0,00	0,00	0,00	0,00	0,01	0,01	0,01	0,01	0,01	0,01	0,01	0,01	0,02
2150	1	0,13	0,22	0,28	0,38	0,53	0,70	0,97	1,20	1,39	1,45	1,81	2,11	2,86	3,21
2151	1	0,13	0,22	0,28	0,38	0,53	0,70	0,97	1,21	1,40	1,46	1,82	2,12	2,87	3,23
2152	1	0,13	0,22	0,28	0,38	0,53	0,70	0,97	1,21	1,40	1,46	1,82	2,12	2,87	3,23
2153	1	0,13	0,22	0,28	0,38	0,53	0,70	0,97	1,21	1,40	1,46	1,82	2,12	2,87	3,23
2154	1	0,13	0,22	0,28	0,38	0,53	0,70	0,97	1,21	1,40	1,46	1,82	2,12	2,87	3,23
2155	1	0,13	0,22	0,28	0,38	0,53	0,70	0,97	1,21	1,40	1,46	1,82	2,12	2,87	3,23
2156	3	4,32	6,35	7,77	9,74	12,78	16,23	21,37	25,74	30,34	30,61	37,22	42,50	55,45	61,47
2157	3	4,32	6,35	7,77	9,74	12,78	16,23	21,37	25,74	30,34	30,61	37,22	42,50	55,45	61,47
2158	3	4,32	6,35	7,77	9,74	12,78	16,23	21,37	25,74	30,34	30,61	37,22	42,50	55,45	61,47
2159	3	4,32	6,35	7,77	9,74	12,78	16,23	21,37	25,74	30,34	30,61	37,22	42,50	55,45	61,47
2160	3	4,32	6,35	7,77	9,74	12,78	16,23	21,37	25,74	30,34	30,61	37,22	42,50	55,45	61,47
2161	3	4,32	6,35	7,77	9,74	12,78	16,23	21,37	25,74	30,34	30,61	37,22	42,50	55,45	61,47
2162	1	0,05	0,09	0,11	0,15	0,20	0,26	0,35	0,42	0,48	0,50	0,61	0,70	0,93	1,03
2163	1	0,33	0,56	0,72	0,94	1,29	1,68	2,27	2,77	3,19	3,31	4,08	4,70	6,26	6,97
2164	1	0,38	0,65	0,83	1,09	1,48	1,93	2,62	3,19	3,66	3,81	4,68	5,39	7,18	7,99
2165	1	0,38	0,65	0,83	1,09	1,48	1,93	2,62	3,19	3,66	3,81	4,68	5,39	7,18	7,99
2166	1	0,38	0,65	0,83	1,09	1,48	1,93	2,62	3,19	3,66	3,81	4,68	5,39	7,18	7,99
2167	1	0,38	0,65	0,83	1,09	1,48	1,93	2,62	3,19	3,66	3,81	4,68	5,39	7,18	7,99
2168	1	0,38	0,65	0,83	1,09	1,48	1,93	2,62	3,19	3,66	3,81	4,68	5,39	7,18	7,99
2169	3	4,59	6,80	8,31	10,43	13,69	17,38	22,91	27,68	32,61	32,92	40,05	45,74	59,71	66,21

WALD + CORBE
BERATENDE INGENIEURE

Anlage A.4.14: HQ_T-Tabelle, FGM-Variante P10

FGM		Variante P10													
Kn. Nr.	Abm.	HQ_1	HQ_2	HQ_3	HQ_5	HQ_{10}	HQ_{20}	HQ_{50}	HQ_{100}	HQ_{100k}	HQ_{200}	HQ_{500}	$HQ_{1.000}$	$HQ_{5.000}$	$HQ_{10.000}$
[-]		[m³/s]	[m³/s]	[m³/s]	[m³/s]	[m³/s]	[m³/s]	[m³/s]	[m³/s]	[m³/s]	[m³/s]	[m³/s]	[m³/s]	[m³/s]	[m³/s]
2170	3	4,59	6,80	8,31	10,43	13,69	17,38	22,91	27,68	32,61	32,92	40,05	45,74	59,71	66,21
2171	3	4,59	6,80	8,31	10,43	13,69	17,38	22,91	27,68	32,61	32,92	40,05	45,74	59,71	66,21
2172	3	4,59	6,80	8,31	10,43	13,69	17,38	22,91	27,68	32,61	32,92	40,05	45,74	59,71	66,21
2173	3	4,59	6,80	8,31	10,43	13,69	17,38	22,91	27,68	32,61	32,92	40,05	45,74	59,71	66,21
2174	3	4,59	6,80	8,31	10,43	13,69	17,38	22,91	27,68	32,61	32,92	40,05	45,74	59,71	66,21
2175	1	0,10	0,16	0,21	0,29	0,40	0,54	0,74	0,92	1,07	1,12	1,40	1,62	2,21	2,48
2176	1	0,10	0,16	0,21	0,29	0,40	0,54	0,74	0,92	1,07	1,12	1,40	1,62	2,21	2,48
2177	1	0,10	0,16	0,21	0,29	0,40	0,54	0,74	0,92	1,07	1,12	1,40	1,62	2,21	2,48
2178	1	0,10	0,16	0,21	0,29	0,40	0,54	0,74	0,92	1,07	1,12	1,40	1,62	2,21	2,48
2179	1	0,10	0,16	0,21	0,29	0,40	0,54	0,74	0,92	1,07	1,12	1,40	1,62	2,21	2,48
2180	1	0,10	0,16	0,21	0,29	0,40	0,54	0,74	0,92	1,07	1,12	1,40	1,62	2,21	2,48
2181	3	4,65	6,89	8,43	10,57	13,87	17,61	23,21	28,05	33,05	33,36	40,60	46,35	60,51	67,09
2182	3	4,65	6,89	8,43	10,57	13,87	17,61	23,21	28,05	33,05	33,36	40,60	46,35	60,51	67,09
2183	3	4,65	6,89	8,43	10,57	13,87	17,61	23,21	28,05	33,05	33,36	40,60	46,35	60,51	67,09
2184	3	4,65	6,89	8,43	10,57	13,87	17,61	23,21	28,05	33,05	33,36	40,60	46,35	60,51	67,09
2185	3	4,65	6,89	8,43	10,57	13,87	17,61	23,21	28,05	33,05	33,36	40,60	46,35	60,51	67,09
2186	3	4,65	6,89	8,43	10,57	13,87	17,61	23,21	28,05	33,05	33,36	40,60	46,35	60,51	67,09
2187	2	0,36	0,53	0,65	0,82	1,09	1,40	1,87	2,25	2,57	2,66	3,25	3,72	4,89	5,44
2188	2	0,67	1,01	1,26	1,65	2,30	2,99	4,01	4,87	5,59	5,80	7,11	8,19	10,88	12,13
2189	2	1,03	1,54	1,89	2,44	3,39	4,38	5,86	7,09	8,13	8,44	10,33	11,88	15,71	17,50
2190	2	1,03	1,54	1,89	2,44	3,39	4,38	5,86	7,09	8,13	8,44	10,33	11,88	15,71	17,50
2191	2	1,03	1,54	1,89	2,44	3,39	4,38	5,86	7,09	8,13	8,44	10,33	11,88	15,71	17,50
2192	2	1,03	1,54	1,89	2,44	3,39	4,38	5,86	7,09	8,13	8,44	10,33	11,88	15,71	17,50
2193	2	1,03	1,54	1,89	2,44	3,39	4,38	5,86	7,09	8,13	8,44	10,33	11,88	15,71	17,50
2194	4	5,36	7,73	9,45	11,85	15,55	19,68	25,97	31,10	36,21	36,52	44,16	50,58	66,24	73,43
2195	4	5,36	7,73	9,45	11,85	15,55	19,68	25,97	31,10	36,21	36,52	44,16	50,58	66,24	73,43
2196	4	5,36	7,73	9,45	11,85	15,55	19,68	25,97	31,10	36,21	36,52	44,16	50,58	66,24	73,43
2197	4	5,35	7,71	9,43	11,82	15,51	19,64	25,92	30,98	36,07	36,37	43,98	50,13	65,62	72,76
2198	4	5,35	7,71	9,43	11,82	15,51	19,64	25,92	30,98	36,07	36,37	43,98	50,13	65,62	72,76
2199	4	5,35	7,71	9,43	11,82	15,51	19,64	25,92	30,98	36,07	36,37	43,98	50,13	65,62	72,76
2200	1	0,09	0,15	0,19	0,26	0,37	0,49	0,68	0,85	0,99	1,04	1,31	1,53	2,00	2,27
2201	1	0,09	0,15	0,19	0,26	0,37	0,49	0,68	0,85	0,99	1,04	1,31	1,53	2,00	2,27
2202	1	0,09	0,15	0,19	0,26	0,37	0,49	0,68	0,85	0,99	1,04	1,31	1,53	2,00	2,27
2203	1	0,09	0,15	0,19	0,26	0,37	0,49	0,68	0,85	0,99	1,04	1,31	1,53	2,00	2,27
2204	1	0,09	0,15	0,19	0,26	0,37	0,49	0,68	0,85	0,99	1,04	1,31	1,53	2,00	2,27
2205	1	0,09	0,15	0,19	0,26	0,37	0,49	0,68	0,85	0,99	1,04	1,31	1,53	2,00	2,27
2206	4	5,40	7,76	9,49	11,90	15,62	19,78	26,11	31,19	36,31	36,62	44,28	50,46	66,02	73,17
2207	4	5,40	7,76	9,49	11,90	15,62	19,78	26,11	31,19	36,31	36,62	44,28	50,46	66,02	73,17
2208	4	5,40	7,76	9,49	11,90	15,62	19,78	26,11	31,19	36,31	36,62	44,28	50,46	66,02	73,17
2209	4	5,40	7,76	9,49	11,90	15,62	19,78	26,11	31,19	36,31	36,62	44,28	50,46	66,02	73,17
2210	4	5,40	7,76	9,49	11,90	15,62	19,78	26,11	31,19	36,31	36,62	44,28	50,46	66,02	73,17
2211	4	5,40	7,76	9,49	11,90	15,62	19,78	26,11	31,19	36,31	36,62	44,28	50,46	66,02	73,17
2212	1	0,01	0,01	0,02	0,02	0,03	0,04	0,06	0,07	0,08	0,09	0,11	0,13	0,18	0,20
2213	1	0,01	0,01	0,02	0,02	0,03	0,04	0,06	0,07	0,08	0,09	0,11	0,13	0,18	0,20
2214	1	0,01	0,01	0,02	0,02	0,03	0,04	0,06	0,07	0,08	0,09	0,11	0,13	0,18	0,20
2215	1	0,01	0,01	0,02	0,02	0,03	0,04	0,06	0,07	0,08	0,09	0,11	0,13	0,18	0,20
2216	1	0,01	0,01	0,02	0,02	0,03	0,04	0,06	0,07	0,08	0,09	0,11	0,13	0,18	0,20
2217	1	0,01	0,01	0,02	0,02	0,03	0,04	0,06	0,07	0,08	0,09	0,11	0,13	0,18	0,20
2218	4	5,41	7,77	9,50	11,91	15,63	19,79	26,13	31,20	36,33	36,64	44,31	50,49	66,06	73,20
2219	4	5,41	7,77	9,50	11,91	15,63	19,79	26,13	31,20	36,33	36,64	44,31	50,49	66,06	73,20
2220	4	5,41	7,77	9,50	11,91	15,63	19,79	26,13	31,20	36,33	36,64	44,31	50,49	66,06	73,20
2221	4	5,41	7,77	9,50	11,91	15,63	19,79	26,13	31,20	36,33	36,64	44,31	50,49	66,06	73,20
2222	4	5,41	7,77	9,50	11,91	15,63	19,79	26,13	31,20	36,33	36,64	44,31	50,49	66,06	73,20
2223	4	5,41	7,77	9,50	11,91	15,63	19,79	26,13	31,20	36,33	36,64	44,31	50,49	66,06	73,20
2224	1	0,34	0,58	0,74	0,98	1,36	1,77	2,41	2,95	3,39	3,53	4,36	5,03	6,72	7,49
2225	1	0,34	0,58	0,74	0,98	1,36	1,77	2,41	2,95	3,39	3,53	4,36	5,03	6,72	7,49
2226	1	0,34	0,58	0,74	0,98	1,36	1,77	2,41	2,95	3,39	3,53	4,36	5,03	6,72	7,49
2227	1	0,34	0,58	0,74	0,98	1,36	1,77	2,41	2,95	3,39	3,53	4,36	5,03	6,72	7,49
2228	1	0,34	0,58	0,74	0,98	1,36	1,77	2,41	2,95	3,39	3,53	4,36	5,03	6,72	7,49
2229	1	0,34	0,58	0,74	0,98	1,36	1,77	2,41	2,95	3,39	3,53	4,36	5,03	6,72	7,49
2230	4	5,58	8,06	9,85	12,36	16,22	20,55	27,14	32,41	37,73	38,05	46,03	52,46	68,65	76,11
2231	4	5,58	8,06	9,85	12,36	16,22	20,55	27,14	32,41	37,73	38,05	46,03	52,46	68,65	76,11

WALD + CORBE
BERATENDE INGENIEURE

Anlage A.4.14: HQ_T-Tabelle, FGM-Variante P10

FGM		Variante P10													
Kn. Nr.	Abm.	HQ_1	HQ_2	HQ_3	HQ_5	HQ_{10}	HQ_{20}	HQ_{50}	HQ_{100}	HQ_{100k}	HQ_{200}	HQ_{500}	$HQ_{1.000}$	$HQ_{5.000}$	$HQ_{10.000}$
[-]		[m³/s]	[m³/s]	[m³/s]	[m³/s]	[m³/s]	[m³/s]	[m³/s]	[m³/s]	[m³/s]	[m³/s]	[m³/s]	[m³/s]	[m³/s]	[m³/s]
2232	4	5,58	8,06	9,85	12,36	16,22	20,55	27,14	32,41	37,73	38,05	46,03	52,45	68,64	76,10
2233	4	5,57	7,99	9,77	12,26	16,09	20,31	26,81	32,10	37,26	37,57	45,45	51,78	67,76	75,08
2234	4	5,57	7,99	9,77	12,26	16,09	20,31	26,81	32,10	37,26	37,57	45,45	51,78	67,76	75,08
2235	4	5,57	7,99	9,77	12,26	16,09	20,31	26,81	32,10	37,26	37,57	45,45	51,78	67,76	75,08
2236	2	0,02	0,04	0,04	0,06	0,08	0,10	0,13	0,15	0,17	0,18	0,21	0,24	0,31	0,34
2237	2	0,06	0,09	0,11	0,14	0,20	0,26	0,35	0,42	0,48	0,50	0,62	0,71	0,94	1,05
2238	2	1,12	1,89	2,46	3,28	4,56	6,05	8,30	10,21	11,76	12,27	15,31	17,71	23,89	26,72
2239	2	1,18	2,01	2,61	3,48	4,83	6,40	8,77	10,77	12,40	12,93	16,12	18,64	25,10	28,07
2240	2	1,18	2,01	2,61	3,48	4,83	6,40	8,77	10,77	12,40	12,93	16,12	18,64	25,10	28,07
2241	2	1,18	2,01	2,61	3,48	4,83	6,40	8,77	10,77	12,40	12,93	16,12	18,64	25,10	28,07
2242	2	1,18	2,01	2,61	3,48	4,83	6,40	8,77	10,77	12,40	12,93	16,12	18,64	25,10	28,07
2243	2	1,18	2,01	2,61	3,48	4,83	6,40	8,77	10,77	12,40	12,93	16,12	18,64	25,10	28,07
2244	4	6,33	8,98	10,99	13,79	18,13	22,87	30,22	36,23	41,90	42,26	51,13	58,20	76,10	84,38
2245	4	6,33	8,98	10,99	13,79	18,13	22,87	30,22	36,23	41,90	42,26	51,13	58,20	76,10	84,38
2246	4	6,33	8,98	10,99	13,79	18,13	22,87	30,22	36,23	41,90	42,26	51,13	58,20	76,10	84,38
2247	4	6,33	8,98	10,99	13,79	18,13	22,87	30,22	36,23	41,90	42,26	51,13	58,20	76,10	84,38
2248	4	6,33	8,98	10,99	13,79	18,13	22,87	30,22	36,23	41,90	42,26	51,13	58,20	76,10	84,38
2249	4	6,33	8,98	10,99	13,79	18,13	22,87	30,22	36,23	41,90	42,26	51,13	58,20	76,10	84,38
2250	1	0,01	0,01	0,02	0,02	0,03	0,04	0,05	0,05	0,06	0,06	0,07	0,08	0,11	0,12
2251	1	0,01	0,01	0,01	0,02	0,02	0,03	0,04	0,04	0,05	0,05	0,07	0,07	0,10	0,11
2252	1	0,31	0,53	0,69	0,91	1,26	1,65	2,25	2,75	3,18	3,30	4,08	4,73	6,33	7,05
2253	1	0,00	0,00	0,00	0,00	0,00	0,00	0,00	0,00	0,00	0,00	0,00	0,00	0,00	0,00
2254	1	0,32	0,56	0,72	0,95	1,30	1,71	2,33	2,85	3,29	3,41	4,22	4,88	6,53	7,27
2255	1	0,32	0,56	0,72	0,95	1,30	1,71	2,33	2,85	3,29	3,41	4,22	4,88	6,53	7,27
2256	1	0,32	0,56	0,72	0,95	1,30	1,71	2,33	2,85	3,29	3,41	4,22	4,88	6,53	7,27
2257	1	0,32	0,56	0,72	0,95	1,30	1,71	2,33	2,85	3,29	3,41	4,22	4,88	6,53	7,27
2258	1	0,32	0,56	0,72	0,95	1,30	1,71	2,33	2,85	3,29	3,41	4,22	4,88	6,53	7,27
2259	1	0,32	0,56	0,72	0,95	1,30	1,71	2,33	2,85	3,29	3,41	4,22	4,88	6,53	7,27
2260	1	0,32	0,56	0,72	0,95	1,30	1,71	2,33	2,85	3,29	3,41	4,22	4,88	6,53	7,27
2261	1	0,32	0,56	0,72	0,95	1,30	1,71	2,33	2,85	3,29	3,41	4,22	4,88	6,53	7,27
2262	1	0,32	0,56	0,72	0,95	1,30	1,71	2,33	2,85	3,29	3,41	4,22	4,88	6,53	7,27
2263	1	0,32	0,56	0,72	0,95	1,30	1,71	2,33	2,85	3,29	3,41	4,22	4,88	6,53	7,27
2264	4	6,52	9,28	11,36	14,26	18,74	23,65	31,25	37,48	43,33	43,71	52,89	60,21	78,73	87,28
2265	4	6,52	9,28	11,36	14,26	18,74	23,65	31,25	37,48	43,33	43,71	52,89	60,21	78,73	87,28
2266	4	6,52	9,28	11,36	14,26	18,74	23,65	31,25	37,48	43,33	43,71	52,89	60,21	78,73	87,28
2267	4	6,52	9,28	11,36	14,26	18,74	23,65	31,25	37,48	43,33	43,71	52,89	60,21	78,73	87,28
2268	4	6,52	9,28	11,36	14,26	18,74	23,65	31,25	37,48	43,33	43,71	52,89	60,21	78,73	87,28
2269	4	6,52	9,28	11,36	14,26	18,74	23,65	31,25	37,48	43,33	43,71	52,89	60,21	78,73	87,28
2270	1	0,01	0,02	0,02	0,03	0,04	0,05	0,07	0,08	0,09	0,09	0,11	0,13	0,17	0,19
2271	1	0,06	0,09	0,12	0,16	0,22	0,30	0,42	0,52	0,57	0,60	0,76	0,89	1,22	1,37
2272	1	0,07	0,11	0,14	0,19	0,26	0,35	0,48	0,59	0,66	0,69	0,87	1,02	1,38	1,56
2273	1	0,07	0,11	0,14	0,19	0,26	0,35	0,48	0,59	0,66	0,69	0,87	1,02	1,38	1,56
2274	1	0,07	0,11	0,14	0,19	0,26	0,35	0,48	0,59	0,66	0,69	0,87	1,02	1,38	1,56
2275	1	0,07	0,11	0,14	0,19	0,26	0,35	0,48	0,59	0,66	0,69	0,87	1,02	1,38	1,56
2276	1	0,07	0,11	0,14	0,19	0,26	0,35	0,48	0,59	0,66	0,69	0,87	1,02	1,38	1,56
2277	4	6,55	9,32	11,41	14,32	18,82	23,74	31,37	37,64	43,51	43,89	53,11	60,45	79,05	87,65
2278	4	6,55	9,32	11,41	14,32	18,82	23,74	31,37	37,64	43,51	43,89	53,11	60,45	79,05	87,65
2279	4	6,55	9,32	11,41	14,32	18,82	23,74	31,37	37,64	43,51	43,89	53,11	60,45	79,05	87,65
2280	4	6,55	9,32	11,41	14,32	18,82	23,74	31,37	37,64	43,51	43,89	53,11	60,45	79,05	87,65
2281	4	6,55	9,32	11,41	14,32	18,82	23,74	31,37	37,64	43,51	43,89	53,11	60,45	79,05	87,65
2282	4	6,55	9,32	11,41	14,32	18,82	23,74	31,37	37,64	43,51	43,89	53,11	60,45	79,05	87,65
2283	1	0,02	0,03	0,03	0,04	0,06	0,07	0,09	0,11	0,13	0,13	0,16	0,18	0,23	0,26
2284	1	0,15	0,24	0,31	0,42	0,58	0,77	1,07	1,32	1,53	1,59	1,99	2,30	3,12	3,49
2285	1	0,00	0,00	0,00	0,00	0,00	0,00	0,00	0,00	0,00	0,00	0,00	0,00	0,00	0,00
2286	1	0,16	0,26	0,34	0,46	0,64	0,85	1,16	1,43	1,66	1,72	2,15	2,48	3,35	3,74
2287	1	0,16	0,26	0,34	0,46	0,64	0,85	1,16	1,43	1,66	1,72	2,15	2,48	3,35	3,74
2288	1	0,16	0,26	0,34	0,46	0,64	0,85	1,16	1,43	1,66	1,72	2,15	2,48	3,35	3,74
2289	1	0,16	0,26	0,34	0,46	0,64	0,85	1,16	1,43	1,66	1,72	2,15	2,48	3,35	3,74
2290	1	0,16	0,26	0,34	0,46	0,64	0,85	1,16	1,43	1,66	1,72	2,15	2,48	3,35	3,74
2291	1	0,16	0,26	0,34	0,46	0,64	0,85	1,16	1,43	1,66	1,72	2,15	2,48	3,35	3,74
2292	1	0,16	0,26	0,34	0,46	0,64	0,85	1,16	1,43	1,66	1,72	2,15	2,48	3,35	3,74
2293	1	0,16	0,26	0,34	0,46	0,64	0,85	1,16	1,43	1,66	1,72	2,15	2,48	3,35	3,74

WALD + CORBE
BERATENDE INGENIEURE

Anlage A.4.14: HQ_T-Tabelle, FGM-Variante P10

FGM		Variante P10													
Kn. Nr.	Abm.	HQ_1	HQ_2	HQ_3	HQ_5	HQ_{10}	HQ_{20}	HQ_{50}	HQ_{100}	HQ_{100k}	HQ_{200}	HQ_{500}	$HQ_{1.000}$	$HQ_{5.000}$	$HQ_{10.000}$
[-]		[m³/s]	[m³/s]	[m³/s]	[m³/s]	[m³/s]	[m³/s]	[m³/s]	[m³/s]	[m³/s]	[m³/s]	[m³/s]	[m³/s]	[m³/s]	[m³/s]
2294	1	0,16	0,26	0,34	0,46	0,64	0,85	1,16	1,43	1,66	1,72	2,15	2,48	3,35	3,74
2295	1	0,16	0,26	0,34	0,46	0,64	0,85	1,16	1,43	1,66	1,72	2,15	2,48	3,35	3,74
2296	4	6,62	9,43	11,55	14,50	19,05	24,04	31,77	38,12	44,06	44,45	53,79	61,23	80,08	88,79
2297	4	6,62	9,43	11,55	14,50	19,05	24,04	31,77	38,12	44,06	44,45	53,79	61,23	80,08	88,79
2298	4	6,62	9,43	11,55	14,49	19,05	24,04	31,77	38,11	44,06	44,45	53,78	61,22	80,06	88,76
2299	4	6,62	9,43	11,55	14,49	19,05	24,04	31,77	38,11	44,06	44,45	53,78	61,22	80,06	88,76
2300	4	6,62	9,43	11,55	14,49	19,05	24,04	31,77	38,11	44,06	44,45	53,78	61,22	80,06	88,76
2301	4	6,62	9,43	11,55	14,49	19,05	24,04	31,77	38,11	44,06	44,45	53,78	61,22	80,06	88,76
2302	4	6,61	9,40	11,51	14,45	18,99	23,93	31,53	37,91	43,86	44,24	53,52	60,93	79,65	88,29
2303	4	6,61	9,40	11,51	14,45	18,99	23,93	31,53	37,91	43,86	44,24	53,52	60,93	79,65	88,29
2304	4	6,61	9,40	11,51	14,45	18,99	23,93	31,53	37,91	43,86	44,24	53,52	60,93	79,65	88,29
2305	4	6,61	9,40	11,51	14,45	18,99	23,93	31,53	37,91	43,86	44,24	53,52	60,93	79,65	88,29
2306	4	6,61	9,40	11,51	14,45	18,99	23,93	31,53	37,91	43,86	44,24	53,52	60,93	79,65	88,29
2307	1	0,41	0,41	0,41	0,41	0,41	0,41	0,41	0,41	0,41	0,41	0,41	0,41	0,41	0,41
2308	1	0,41	0,41	0,41	0,41	0,41	0,41	0,41	0,41	0,41	0,41	0,41	0,41	0,41	0,41
2309	1	0,41	0,41	0,41	0,41	0,41	0,41	0,41	0,41	0,41	0,41	0,41	0,41	0,41	0,41
2310	1	0,41	0,41	0,41	0,41	0,41	0,41	0,41	0,41	0,41	0,41	0,41	0,41	0,41	0,41
2311	1	0,41	0,41	0,41	0,41	0,41	0,41	0,41	0,41	0,41	0,41	0,41	0,41	0,41	0,41
2312	1	0,41	0,41	0,41	0,41	0,41	0,41	0,41	0,41	0,41	0,41	0,41	0,41	0,41	0,41
2313	4	6,67	9,44	11,52	14,45	18,99	23,93	31,53	37,92	43,86	44,25	53,53	61,11	80,07	88,71
2314	4	6,67	9,44	11,52	14,45	18,99	23,93	31,53	37,92	43,86	44,25	53,53	61,11	80,07	88,71
2315	4	6,67	9,44	11,52	14,45	18,99	23,93	31,53	37,92	43,86	44,25	53,53	61,11	80,07	88,71
2316	4	6,67	9,44	11,52	14,45	18,99	23,93	31,53	37,92	43,86	44,25	53,53	61,11	80,07	88,71
2317	4	6,67	9,44	11,52	14,45	18,99	23,93	31,53	37,92	43,86	44,25	53,53	61,11	80,07	88,71
2318	4	6,67	9,44	11,52	14,45	18,99	23,93	31,53	37,92	43,86	44,25	53,53	61,11	80,07	88,71
2319	4	6,67	9,44	11,52	14,45	18,99	23,93	31,53	37,92	43,86	44,25	53,53	61,11	80,07	88,71
2320	4	6,67	9,44	11,52	14,45	18,99	23,93	31,53	37,92	43,86	44,25	53,53	61,11	80,07	88,71
2321	4	6,67	9,44	11,52	14,45	18,99	23,93	31,53	37,92	43,86	44,25	53,53	61,11	80,07	88,71
2322	4	6,67	9,44	11,52	14,45	18,99	23,93	31,53	37,92	43,86	44,25	53,53	61,11	80,07	88,71
2323	4	6,67	9,44	11,52	14,45	18,99	23,93	31,53	37,92	43,86	44,25	53,53	61,11	80,07	88,71
2324	1	0,05	0,09	0,11	0,14	0,19	0,24	0,31	0,37	0,42	0,44	0,53	0,60	0,77	0,85
2325	1	0,17	0,29	0,38	0,51	0,71	0,94	1,30	1,60	1,86	1,93	2,41	2,79	3,75	4,21
2326	1	0,00	0,00	0,00	0,00	0,00	0,00	0,00	0,00	0,00	0,00	0,00	0,00	0,00	0,00
2327	1	0,22	0,38	0,49	0,65	0,90	1,18	1,62	1,97	2,28	2,36	2,93	3,38	4,51	5,04
2328	1	0,22	0,38	0,49	0,65	0,90	1,18	1,62	1,97	2,28	2,36	2,93	3,38	4,51	5,04
2329	1	0,22	0,38	0,49	0,65	0,90	1,18	1,62	1,97	2,28	2,36	2,93	3,38	4,51	5,04
2330	1	0,22	0,38	0,49	0,65	0,90	1,18	1,62	1,97	2,28	2,36	2,93	3,38	4,51	5,04
2331	1	0,22	0,38	0,49	0,65	0,90	1,18	1,62	1,97	2,28	2,36	2,93	3,38	4,51	5,04
2332	4	6,77	9,58	11,69	14,67	19,28	24,30	32,01	38,51	44,55	44,94	54,36	62,16	81,30	90,09
2333	4	6,77	9,58	11,69	14,67	19,28	24,30	32,01	38,51	44,55	44,94	54,36	62,16	81,30	90,09
2334	4	6,77	9,58	11,69	14,67	19,28	24,30	32,01	38,51	44,55	44,94	54,36	62,16	81,30	90,09
2335	4	6,77	9,58	11,69	14,67	19,28	24,30	32,01	38,51	44,55	44,94	54,36	62,16	81,30	90,09
2336	4	6,77	9,58	11,69	14,67	19,28	24,30	32,01	38,51	44,55	44,94	54,36	62,16	81,30	90,09
2337	4	6,77	9,58	11,69	14,67	19,28	24,30	32,01	38,51	44,55	44,94	54,36	62,16	81,30	90,09
2338	4	6,77	9,58	11,69	14,67	19,28	24,30	32,01	38,51	44,55	44,94	54,36	62,16	81,30	90,09
2339	4	6,77	9,58	11,69	14,67	19,28	24,30	32,01	38,51	44,55	44,94	54,36	62,16	81,30	90,09
2340	4	6,77	9,58	11,69	14,67	19,28	24,30	32,01	38,51	44,55	44,94	54,36	62,16	81,30	90,09
2341	4	6,77	9,58	11,69	14,67	19,28	24,30	32,01	38,51	44,55	44,94	54,36	62,16	81,30	90,09
2342	4	6,77	9,58	11,69	14,67	19,28	24,30	32,01	38,51	44,55	44,94	54,36	62,16	81,30	90,09
2343	1	0,00	0,00	0,00	0,01	0,01	0,01	0,01	0,01	0,01	0,01	0,02	0,02	0,02	0,02
2344	1	0,76	1,32	1,68	2,19	2,99	3,89	5,25	6,39	7,33	7,60	9,35	10,76	14,29	15,89
2345	1	0,76	1,32	1,68	2,20	2,99	3,89	5,26	6,40	7,35	7,61	9,36	10,78	14,31	15,91
2346	1	0,76	1,32	1,68	2,20	2,99	3,89	5,26	6,40	7,35	7,61	9,36	10,78	14,31	15,91
2347	1	0,76	1,32	1,68	2,20	2,99	3,89	5,26	6,40	7,35	7,61	9,36	10,78	14,31	15,91
2348	1	0,76	1,32	1,68	2,20	2,99	3,89	5,26	6,40	7,35	7,61	9,36	10,78	14,31	15,91
2349	1	0,76	1,32	1,68	2,20	2,99	3,89	5,26	6,40	7,35	7,61	9,36	10,78	14,31	15,91
2350	1	0,76	1,32	1,68	2,20	2,99	3,89	5,26	6,40	7,35	7,61	9,36	10,78	14,31	15,91
2351	1	0,76	1,32	1,68	2,20	2,99	3,89	5,26	6,40	7,35	7,61	9,36	10,78	14,31	15,91
2352	1	0,76	1,32	1,68	2,20	2,99	3,89	5,26	6,40	7,35	7,61	9,36	10,78	14,31	15,91
2353	1	0,76	1,32	1,68	2,20	2,99	3,89	5,26	6,40	7,35	7,61	9,36	10,78	14,31	15,91
2354	1	0,76	1,32	1,68	2,20	2,99	3,89	5,26	6,40	7,35	7,61	9,36	10,78	14,31	15,91
2355	4	7,25	10,32	12,65	15,88	20,88	26,35	34,69	41,77	48,35	48,80	59,03	67,59	88,33	97,88

WALD + CORBE
BERATENDE INGENIEURE

Anlage A.4.14: HQ_T-Tabelle, FGM-Variante P10

FGM		Variante P10													
Kn. Nr.	Abm.	HQ_1	HQ_2	HQ_3	HQ_5	HQ_{10}	HQ_{20}	HQ_{50}	HQ_{100}	HQ_{100k}	HQ_{200}	HQ_{500}	$HQ_{1.000}$	$HQ_{5.000}$	$HQ_{10.000}$
[-]		[m³/s]	[m³/s]	[m³/s]	[m³/s]	[m³/s]	[m³/s]	[m³/s]	[m³/s]	[m³/s]	[m³/s]	[m³/s]	[m³/s]	[m³/s]	[m³/s]
2356	4	7,25	10,32	12,65	15,88	20,88	26,35	34,69	41,77	48,35	48,80	59,03	67,59	88,33	97,88
2357	4	7,25	10,32	12,65	15,88	20,88	26,35	34,69	41,77	48,35	48,80	59,03	67,59	88,33	97,88
2358	4	7,25	10,32	12,65	15,88	20,88	26,35	34,69	41,77	48,35	48,80	59,03	67,59	88,33	97,88
2359	4	7,25	10,32	12,65	15,88	20,88	26,35	34,69	41,77	48,35	48,80	59,03	67,59	88,33	97,88
2360	4	7,25	10,32	12,65	15,88	20,88	26,35	34,69	41,77	48,35	48,80	59,03	67,59	88,33	97,88
2361	4	7,25	10,31	12,64	15,87	20,87	26,34	34,68	41,66	48,26	48,70	58,90	67,25	88,07	97,59
2362	4	7,25	10,31	12,64	15,87	20,87	26,34	34,68	41,66	48,26	48,70	58,90	67,25	88,07	97,59
2363	4	7,25	10,31	12,64	15,87	20,87	26,34	34,68	41,66	48,26	48,70	58,90	67,25	88,07	97,59
2364	4	7,25	10,31	12,64	15,87	20,87	26,34	34,68	41,66	48,26	48,70	58,90	67,25	88,07	97,59
2365	4	7,25	10,31	12,64	15,87	20,87	26,34	34,68	41,66	48,26	48,70	58,90	67,25	88,07	97,59
2366	1	0,04	0,06	0,08	0,10	0,13	0,16	0,21	0,26	0,29	0,30	0,36	0,41	0,52	0,58
2367	1	0,25	0,42	0,55	0,73	1,02	1,35	1,86	2,30	2,66	2,77	3,44	3,99	5,37	6,02
2368	1	0,00	0,00	0,00	0,00	0,00	0,00	0,00	0,00	0,00	0,00	0,00	0,00	0,00	0,00
2369	1	0,28	0,48	0,63	0,83	1,15	1,51	2,07	2,55	2,94	3,06	3,79	4,38	5,88	6,58
2370	1	0,28	0,48	0,63	0,83	1,15	1,51	2,07	2,55	2,94	3,06	3,79	4,38	5,88	6,58
2371	1	0,28	0,48	0,63	0,83	1,15	1,51	2,07	2,55	2,94	3,06	3,79	4,38	5,88	6,58
2372	1	0,28	0,48	0,63	0,83	1,15	1,51	2,07	2,55	2,94	3,06	3,79	4,38	5,88	6,58
2373	1	0,28	0,48	0,63	0,83	1,15	1,51	2,07	2,55	2,94	3,06	3,79	4,38	5,88	6,58
2374	4	7,38	10,50	12,88	16,17	21,26	26,84	35,33	42,38	49,12	49,56	59,94	68,49	89,57	99,25
2375	4	7,38	10,50	12,88	16,17	21,26	26,84	35,33	42,38	49,12	49,56	59,94	68,49	89,57	99,25
2376	4	7,38	10,50	12,88	16,17	21,26	26,84	35,33	42,38	49,12	49,56	59,94	68,49	89,57	99,25
2377	4	7,38	10,50	12,88	16,17	21,26	26,84	35,33	42,38	49,12	49,56	59,94	68,49	89,57	99,25
2378	4	7,38	10,50	12,88	16,17	21,26	26,84	35,33	42,38	49,12	49,56	59,94	68,49	89,57	99,25
2379	4	7,38	10,50	12,88	16,17	21,26	26,84	35,33	42,38	49,12	49,56	59,94	68,49	89,57	99,25
2380	4	7,38	10,50	12,88	16,17	21,26	26,84	35,33	42,38	49,12	49,56	59,94	68,49	89,57	99,25
2381	4	7,38	10,50	12,88	16,17	21,26	26,84	35,33	42,38	49,12	49,56	59,94	68,49	89,57	99,25
2382	4	7,38	10,50	12,88	16,17	21,26	26,84	35,33	42,38	49,12	49,56	59,94	68,49	89,57	99,25
2383	4	7,38	10,50	12,88	16,17	21,26	26,84	35,33	42,38	49,12	49,56	59,94	68,49	89,57	99,25
2384	4	7,38	10,50	12,88	16,17	21,26	26,84	35,33	42,38	49,12	49,56	59,94	68,49	89,57	99,25
2385	1	0,02	0,03	0,03	0,04	0,06	0,08	0,10	0,11	0,13	0,13	0,16	0,18	0,23	0,25
2386	1	0,33	0,58	0,74	0,98	1,35	1,77	2,42	2,96	3,42	3,55	4,39	5,08	6,79	7,58
2387	1	0,00	0,00	0,00	0,00	0,00	0,00	0,00	0,00	0,00	0,00	0,00	0,00	0,00	0,00
2388	1	0,35	0,60	0,77	1,02	1,40	1,84	2,51	3,07	3,54	3,67	4,54	5,25	7,01	7,82
2389	1	0,35	0,60	0,77	1,02	1,40	1,84	2,51	3,07	3,54	3,67	4,54	5,25	7,01	7,82
2390	1	0,35	0,60	0,77	1,02	1,40	1,84	2,51	3,07	3,54	3,67	4,54	5,25	7,01	7,82
2391	1	0,35	0,60	0,77	1,02	1,40	1,84	2,51	3,07	3,54	3,67	4,54	5,25	7,01	7,82
2392	1	0,35	0,60	0,77	1,02	1,40	1,84	2,51	3,07	3,54	3,67	4,54	5,25	7,01	7,82
2393	1	0,35	0,60	0,77	1,02	1,40	1,84	2,51	3,07	3,54	3,67	4,54	5,25	7,01	7,82
2394	1	0,35	0,60	0,77	1,02	1,40	1,84	2,51	3,07	3,54	3,67	4,54	5,25	7,01	7,82
2395	1	0,35	0,60	0,77	1,02	1,40	1,84	2,51	3,07	3,54	3,67	4,54	5,25	7,01	7,82
2396	1	0,35	0,60	0,77	1,02	1,40	1,84	2,51	3,07	3,54	3,67	4,54	5,25	7,01	7,82
2397	1	0,35	0,60	0,77	1,02	1,40	1,84	2,51	3,07	3,54	3,67	4,54	5,25	7,01	7,82
2398	4	7,56	10,79	13,23	16,61	21,84	27,60	36,31	43,49	50,43	50,90	61,53	70,31	91,89	101,83
2399	4	7,56	10,79	13,23	16,61	21,84	27,60	36,31	43,49	50,43	50,90	61,53	70,31	91,89	101,83
2400	4	7,56	10,79	13,23	16,61	21,84	27,60	36,31	43,49	50,43	50,90	61,53	70,31	91,89	101,83
2401	4	7,56	10,79	13,23	16,61	21,84	27,60	36,31	43,49	50,43	50,90	61,53	70,31	91,89	101,83
2402	4	7,56	10,79	13,23	16,61	21,84	27,60	36,31	43,49	50,43	50,90	61,53	70,31	91,89	101,83
2403	4	7,56	10,79	13,23	16,61	21,84	27,60	36,31	43,49	50,43	50,90	61,53	70,31	91,89	101,83
2404	4	7,56	10,79	13,23	16,61	21,84	27,60	36,31	43,49	50,43	50,90	61,53	70,31	91,89	101,83
2405	4	7,56	10,79	13,23	16,61	21,84	27,60	36,31	43,49	50,43	50,90	61,53	70,31	91,89	101,83
2406	4	7,56	10,79	13,23	16,61	21,84	27,60	36,31	43,49	50,43	50,90	61,53	70,31	91,89	101,83
2407	4	7,56	10,79	13,23	16,61	21,84	27,60	36,31	43,49	50,43	50,90	61,53	70,31	91,89	101,83
2408	4	7,56	10,79	13,23	16,61	21,84	27,60	36,31	43,49	50,43	50,90	61,53	70,31	91,89	101,83
2409	1	0,76	1,00	1,06	1,06	1,06	1,06	1,06	1,06	1,06	1,06	1,06	1,06	1,06	1,06
2410	1	0,76	1,00	1,06	1,06	1,06	1,06	1,06	1,06	1,06	1,06	1,06	1,06	1,06	1,06
2411	1	0,76	1,00	1,06	1,06	1,06	1,06	1,06	1,06	1,06	1,06	1,06	1,06	1,06	1,06
2412	1	0,76	1,00	1,06	1,06	1,06	1,06	1,06	1,06	1,06	1,06	1,06	1,06	1,06	1,06
2413	1	0,76	1,00	1,06	1,06	1,06	1,06	1,06	1,06	1,06	1,06	1,06	1,06	1,06	1,06
2414	1	0,76	1,00	1,06	1,06	1,06	1,06	1,06	1,06	1,06	1,06	1,06	1,06	1,06	1,06
2415	4	7,59	10,80	13,24	16,62	21,85	27,61	36,33	43,49	50,44	50,90	61,53	70,31	91,89	101,83
2416	4	7,59	10,80	13,24	16,62	21,85	27,61	36,33	43,49	50,44	50,90	61,53	70,31	91,89	101,83
2417	4	7,59	10,80	13,24	16,61	21,85	27,61	36,33	43,49	50,44	50,90	61,53	70,30	91,89	101,83

WALD + CORBE
BERATENDE INGENIEURE

Anlage A.4.14: HQ_T-Tabelle, FGM-Variante P10

FGM		Variante P10													
Kn. Nr.	Abm.	HQ_1	HQ_2	HQ_3	HQ_5	HQ_{10}	HQ_{20}	HQ_{50}	HQ_{100}	HQ_{100k}	HQ_{200}	HQ_{500}	$HQ_{1.000}$	$HQ_{5.000}$	$HQ_{10.000}$
[-]		[m³/s]	[m³/s]	[m³/s]	[m³/s]	[m³/s]	[m³/s]	[m³/s]	[m³/s]	[m³/s]	[m³/s]	[m³/s]	[m³/s]	[m³/s]	[m³/s]
2418	4	7,59	10,80	13,24	16,61	21,85	27,61	36,33	43,49	50,44	50,90	61,53	70,30	91,89	101,83
2419	4	7,59	10,80	13,24	16,61	21,85	27,61	36,33	43,49	50,44	50,90	61,53	70,30	91,89	101,83
2420	4	7,59	10,80	13,24	16,61	21,85	27,61	36,33	43,49	50,44	50,90	61,53	70,30	91,89	101,83
2421	4	7,58	10,75	13,15	16,51	21,71	27,37	35,80	42,36	49,26	49,72	60,11	68,52	89,67	99,35
2422	4	7,58	10,75	13,15	16,51	21,71	27,37	35,80	42,36	49,26	49,72	60,11	68,52	89,67	99,35
2423	4	7,58	10,75	13,15	16,51	21,71	27,37	35,80	42,36	49,26	49,72	60,11	68,52	89,67	99,35
2424	4	7,58	10,75	13,15	16,51	21,71	27,37	35,80	42,36	49,26	49,72	60,11	68,52	89,67	99,35
2425	4	7,58	10,75	13,15	16,51	21,71	27,37	35,80	42,36	49,26	49,72	60,11	68,52	89,67	99,35
2426	1	1,42	1,86	1,99	1,99	1,99	1,99	1,99	1,99	1,99	1,99	1,99	1,99	1,99	1,99
2427	1	1,42	1,86	1,99	1,99	1,99	1,99	1,99	1,99	1,99	1,99	1,99	1,99	1,99	1,99
2428	1	1,42	1,86	1,99	1,99	1,99	1,99	1,99	1,99	1,99	1,99	1,99	1,99	1,99	1,99
2429	1	1,42	1,86	1,99	1,99	1,99	1,99	1,99	1,99	1,99	1,99	1,99	1,99	1,99	1,99
2430	4	7,67	10,87	13,15	16,52	21,72	27,37	35,81	42,36	49,26	49,72	60,11	68,52	89,68	99,35
2431	4	7,67	10,87	13,15	16,52	21,72	27,37	35,81	42,36	49,26	49,72	60,11	68,52	89,68	99,35
2432	4	7,67	10,87	13,15	16,52	21,72	27,37	35,81	42,36	49,26	49,72	60,11	68,52	89,68	99,35
2433	4	7,67	10,87	13,15	16,52	21,72	27,37	35,81	42,36	49,26	49,72	60,11	68,52	89,68	99,35
2434	4	7,67	10,87	13,15	16,52	21,72	27,37	35,81	42,36	49,26	49,72	60,11	68,52	89,68	99,35
2435	4	7,67	10,87	13,15	16,52	21,72	27,37	35,81	42,36	49,26	49,72	60,11	68,52	89,68	99,35
2436	4	7,67	10,87	13,15	16,52	21,72	27,37	35,81	42,36	49,26	49,72	60,11	68,52	89,68	99,35
2437	4	7,67	10,87	13,15	16,52	21,72	27,37	35,81	42,36	49,26	49,72	60,11	68,52	89,68	99,35
2438	4	7,67	10,87	13,15	16,52	21,72	27,37	35,81	42,36	49,26	49,72	60,11	68,52	89,68	99,35
2439	4	7,67	10,87	13,15	16,52	21,72	27,37	35,81	42,36	49,26	49,72	60,11	68,52	89,68	99,35
2440	4	7,67	10,87	13,15	16,52	21,72	27,37	35,81	42,36	49,26	49,72	60,11	68,52	89,68	99,35
2441	1	0,08	0,13	0,16	0,21	0,28	0,36	0,46	0,55	0,62	0,63	0,76	0,86	1,10	1,22
2442	1	0,61	1,07	1,37	1,79	2,45	3,19	4,31	5,26	6,05	6,29	7,74	8,93	11,88	13,23
2443	1	0,00	0,00	0,00	0,00	0,00	0,00	0,00	0,00	0,00	0,00	0,00	0,00	0,00	0,00
2444	1	0,69	1,20	1,53	1,99	2,72	3,54	4,76	5,80	6,66	6,93	8,50	9,79	12,97	14,44
2445	1	0,69	1,20	1,53	1,99	2,72	3,54	4,76	5,80	6,66	6,93	8,50	9,79	12,97	14,44
2446	1	0,69	1,20	1,53	1,99	2,72	3,54	4,76	5,80	6,66	6,93	8,50	9,79	12,97	14,44
2447	1	0,69	1,20	1,53	1,99	2,72	3,54	4,76	5,80	6,66	6,93	8,50	9,79	12,97	14,44
2448	1	0,69	1,20	1,53	1,99	2,72	3,54	4,76	5,80	6,66	6,93	8,50	9,79	12,97	14,44
2449	4	8,05	11,42	13,86	17,39	22,86	28,81	37,66	44,28	51,56	52,05	62,90	71,72	93,76	103,86
2450	4	8,05	11,42	13,86	17,39	22,86	28,81	37,66	44,28	51,56	52,05	62,90	71,72	93,76	103,86
2451	4	8,05	11,42	13,86	17,39	22,86	28,81	37,66	44,28	51,56	52,05	62,90	71,72	93,76	103,86
2452	4	8,05	11,42	13,86	17,39	22,86	28,81	37,66	44,28	51,56	52,05	62,90	71,72	93,76	103,86
2453	4	8,05	11,42	13,86	17,39	22,86	28,81	37,66	44,28	51,56	52,05	62,90	71,72	93,76	103,86
2454	4	8,05	11,42	13,86	17,39	22,86	28,81	37,66	44,28	51,56	52,05	62,90	71,72	93,76	103,86
2455	4	8,05	11,42	13,86	17,39	22,86	28,81	37,66	44,28	51,56	52,05	62,90	71,72	93,76	103,86
2456	4	8,05	11,42	13,86	17,39	22,86	28,81	37,66	44,28	51,56	52,05	62,90	71,72	93,76	103,86
2457	4	8,05	11,42	13,86	17,39	22,86	28,81	37,66	44,28	51,56	52,05	62,90	71,72	93,76	103,86
2458	4	8,05	11,42	13,86	17,39	22,86	28,81	37,66	44,28	51,56	52,05	62,90	71,72	93,76	103,86
2459	4	8,05	11,42	13,86	17,39	22,86	28,81	37,66	44,28	51,56	52,05	62,90	71,72	93,76	103,86
2460	1	0,03	0,05	0,06	0,08	0,10	0,13	0,17	0,21	0,23	0,24	0,29	0,33	0,43	0,47
2461	1	0,33	0,57	0,74	0,98	1,36	1,79	2,43	2,98	3,45	3,58	4,45	5,14	6,87	7,68
2462	1	0,00	0,00	0,00	0,00	0,00	0,00	0,00	0,00	0,00	0,00	0,00	0,00	0,00	0,00
2463	1	0,36	0,62	0,80	1,06	1,46	1,92	2,61	3,18	3,68	3,82	4,74	5,47	7,29	8,15
2464	1	0,36	0,62	0,80	1,06	1,46	1,92	2,61	3,18	3,68	3,82	4,74	5,47	7,29	8,15
2465	1	0,36	0,62	0,80	1,06	1,46	1,92	2,61	3,18	3,68	3,82	4,74	5,47	7,29	8,15
2466	1	0,36	0,62	0,80	1,06	1,46	1,92	2,61	3,18	3,68	3,82	4,74	5,47	7,29	8,15
2467	1	0,36	0,62	0,80	1,06	1,46	1,92	2,61	3,18	3,68	3,82	4,74	5,47	7,29	8,15
2468	1	0,36	0,62	0,80	1,06	1,46	1,92	2,61	3,18	3,68	3,82	4,74	5,47	7,29	8,15
2469	1	0,36	0,62	0,80	1,06	1,46	1,92	2,61	3,18	3,68	3,82	4,74	5,47	7,29	8,15
2470	1	0,36	0,62	0,80	1,06	1,46	1,92	2,61	3,18	3,68	3,82	4,74	5,47	7,29	8,15
2471	1	0,36	0,62	0,80	1,06	1,46	1,92	2,61	3,18	3,68	3,82	4,74	5,47	7,29	8,15
2472	1	0,36	0,62	0,80	1,06	1,46	1,92	2,61	3,18	3,68	3,82	4,74	5,47	7,29	8,15
2473	4	8,23	11,67	14,17	17,78	23,36	29,45	38,58	45,05	52,50	53,00	64,04	73,03	95,40	105,67
2474	4	8,23	11,67	14,17	17,78	23,36	29,45	38,58	45,05	52,50	53,00	64,04	73,03	95,40	105,67
2475	4	8,23	11,67	14,17	17,78	23,36	29,45	38,58	45,05	52,50	53,00	64,04	73,03	95,40	105,67
2476	4	8,23	11,67	14,17	17,78	23,36	29,45	38,58	45,05	52,50	53,00	64,04	73,03	95,40	105,67
2477	4	8,23	11,67	14,17	17,78	23,36	29,45	38,58	45,05	52,50	53,00	64,04	73,03	95,40	105,67
2478	4	8,23	11,67	14,17	17,78	23,36	29,45	38,58	45,05	52,50	53,00	64,04	73,03	95,40	105,67
2479	4	8,23	11,67	14,17	17,78	23,36	29,45	38,58	45,05	52,50	53,00	64,04	73,03	95,40	105,67

WALD + CORBE
BERATENDE INGENIEURE

Anlage A.4.14: HQ_T-Tabelle, FGM-Variante P10

FGM		Variante P10													
Kn. Nr.	Abm.	HQ_1	HQ_2	HQ_3	HQ_5	HQ_{10}	HQ_{20}	HQ_{50}	HQ_{100}	HQ_{100k}	HQ_{200}	HQ_{500}	$HQ_{1.000}$	$HQ_{5.000}$	$HQ_{10.000}$
[-]		[m³/s]	[m³/s]	[m³/s]	[m³/s]	[m³/s]	[m³/s]	[m³/s]	[m³/s]	[m³/s]	[m³/s]	[m³/s]	[m³/s]	[m³/s]	[m³/s]
2480	4	8,23	11,67	14,17	17,78	23,36	29,45	38,58	45,05	52,50	53,00	64,04	73,03	95,40	105,67
2481	4	8,23	11,67	14,17	17,78	23,36	29,45	38,58	45,05	52,50	53,00	64,04	73,03	95,40	105,67
2482	4	8,23	11,67	14,17	17,78	23,36	29,45	38,58	45,05	52,50	53,00	64,04	73,03	95,40	105,67
2483	4	8,23	11,67	14,17	17,78	23,36	29,45	38,58	45,05	52,50	53,00	64,04	73,03	95,40	105,67
2484	1	0,28	0,37	0,39	0,39	0,39	0,39	0,39	0,39	0,39	0,39	0,39	0,39	0,39	0,39
2485	1	0,28	0,37	0,39	0,39	0,39	0,39	0,39	0,39	0,39	0,39	0,39	0,39	0,39	0,39
2486	1	0,28	0,37	0,39	0,39	0,39	0,39	0,39	0,39	0,39	0,39	0,39	0,39	0,39	0,39
2487	1	0,28	0,37	0,39	0,39	0,39	0,39	0,39	0,39	0,39	0,39	0,39	0,39	0,39	0,39
2488	1	0,28	0,37	0,39	0,39	0,39	0,39	0,39	0,39	0,39	0,39	0,39	0,39	0,39	0,39
2489	1	0,28	0,37	0,39	0,39	0,39	0,39	0,39	0,39	0,39	0,39	0,39	0,39	0,39	0,39
2490	4	8,24	11,69	14,17	17,78	23,36	29,45	38,58	45,05	52,50	53,00	64,04	73,03	95,40	105,67
2491	4	8,24	11,69	14,17	17,78	23,36	29,45	38,58	45,05	52,50	53,00	64,04	73,03	95,40	105,67
2492	4	8,24	11,69	14,17	17,78	23,36	29,45	38,57	45,05	52,50	53,00	64,04	73,02	95,39	105,66
2493	4	8,24	11,69	14,17	17,78	23,36	29,45	38,57	45,05	52,50	53,00	64,04	73,02	95,39	105,66
2494	4	8,24	11,69	14,17	17,78	23,36	29,45	38,57	45,05	52,50	53,00	64,04	73,02	95,39	105,66
2495	4	8,24	11,69	14,17	17,78	23,36	29,45	38,57	45,05	52,50	53,00	64,04	73,02	95,39	105,66
2496	4	8,21	11,65	14,00	17,57	23,08	28,19	36,47	42,15	47,96	48,37	57,66	65,33	84,81	93,79
2497	4	8,21	11,65	14,00	17,57	23,08	28,19	36,47	42,15	47,96	48,37	57,66	65,33	84,81	93,79
2498	4	8,21	11,65	14,00	17,57	23,08	28,19	36,47	42,15	47,96	48,37	57,66	65,33	84,81	93,79
2499	4	8,21	11,65	14,00	17,57	23,08	28,19	36,47	42,15	47,96	48,37	57,66	65,33	84,81	93,79
2500	4	8,21	11,65	14,00	17,57	23,08	28,19	36,47	42,15	47,96	48,37	57,66	65,33	84,81	93,79
2501	2	0,19	0,30	0,38	0,49	0,67	0,85	1,09	1,28	1,45	1,49	1,79	2,03	2,56	2,81
2502	2	0,82	1,44	1,82	2,37	3,22	4,16	5,60	6,79	7,81	8,08	9,91	11,40	15,14	16,87
2503	2	0,00	0,00	0,00	0,00	0,00	0,00	0,00	0,00	0,00	0,00	0,00	0,00	0,00	0,00
2504	2	1,00	1,70	2,13	2,78	3,81	4,96	6,62	7,99	9,16	9,47	11,57	13,27	17,52	19,48
2505	2	1,00	1,70	2,13	2,78	3,81	4,96	6,62	7,99	9,16	9,47	11,57	13,27	17,52	19,48
2506	2	1,00	1,70	2,13	2,78	3,81	4,96	6,62	7,99	9,16	9,47	11,57	13,27	17,52	19,48
2507	2	1,00	1,70	2,13	2,78	3,81	4,96	6,62	7,99	9,16	9,47	11,57	13,27	17,52	19,48
2508	2	1,00	1,70	2,13	2,78	3,81	4,96	6,62	7,99	9,16	9,47	11,57	13,27	17,52	19,48
2509	4	9,02	12,81	15,41	19,34	25,40	30,93	39,80	45,79	51,98	52,43	62,36	70,59	91,46	101,05
2510	4	9,02	12,81	15,41	19,34	25,40	30,93	39,80	45,79	51,98	52,43	62,36	70,59	91,46	101,05
2511	4	9,02	12,81	15,41	19,34	25,40	30,93	39,80	45,79	51,98	52,43	62,36	70,59	91,46	101,05
2512	4	9,02	12,81	15,41	19,34	25,40	30,93	39,80	45,79	51,98	52,43	62,36	70,59	91,46	101,05
2513	4	9,02	12,81	15,41	19,34	25,40	30,93	39,80	45,79	51,98	52,43	62,36	70,59	91,46	101,05
2514	4	9,02	12,81	15,41	19,34	25,40	30,93	39,80	45,79	51,98	52,43	62,36	70,59	91,46	101,05
2515	1	0,22	0,39	0,50	0,66	0,92	1,21	1,66	2,04	2,35	2,45	3,04	3,51	4,71	5,27
2516	1	0,22	0,39	0,50	0,66	0,92	1,21	1,66	2,04	2,35	2,45	3,04	3,51	4,71	5,27
2517	1	0,22	0,39	0,50	0,66	0,92	1,21	1,66	2,04	2,35	2,45	3,04	3,51	4,71	5,27
2518	1	0,22	0,39	0,50	0,66	0,92	1,21	1,66	2,04	2,35	2,45	3,04	3,51	4,71	5,27
2519	1	0,22	0,39	0,50	0,66	0,92	1,21	1,66	2,04	2,35	2,45	3,04	3,51	4,71	5,27
2520	1	0,22	0,39	0,50	0,66	0,92	1,21	1,66	2,04	2,35	2,45	3,04	3,51	4,71	5,27
2521	4	9,11	12,95	15,53	19,48	25,59	31,12	39,99	45,98	52,17	52,62	62,56	70,80	91,72	101,32
2522	4	9,11	12,95	15,53	19,48	25,59	31,12	39,99	45,98	52,17	52,62	62,56	70,80	91,72	101,32
2523	4	9,11	12,95	15,53	19,48	25,59	31,12	39,99	45,98	52,16	52,62	62,55	70,80	91,72	101,32
2524	4	9,11	12,94	15,50	19,45	25,54	30,97	39,77	45,66	51,96	52,41	62,28	70,48	91,27	100,82
2525	4	9,11	12,94	15,50	19,45	25,54	30,97	39,77	45,66	51,96	52,41	62,28	70,48	91,27	100,82
2526	4	9,11	12,94	15,50	19,45	25,54	30,97	39,77	45,66	51,96	52,41	62,28	70,48	91,27	100,82
2527	1	0,11	0,18	0,22	0,28	0,38	0,47	0,60	0,71	0,80	0,82	0,97	1,09	1,39	1,52
2528	1	0,33	0,57	0,73	0,96	1,31	1,70	2,30	2,81	3,24	3,36	4,15	4,76	6,35	7,08
2529	1	0,42	0,71	0,91	1,18	1,60	2,07	2,78	3,38	3,87	4,01	4,93	5,66	7,49	8,33
2530	1	0,42	0,71	0,91	1,18	1,60	2,07	2,78	3,38	3,87	4,01	4,93	5,66	7,49	8,33
2531	1	0,42	0,71	0,91	1,18	1,60	2,07	2,78	3,38	3,87	4,01	4,93	5,66	7,49	8,33
2532	1	0,42	0,71	0,91	1,18	1,60	2,07	2,78	3,38	3,87	4,01	4,93	5,66	7,49	8,33
2533	1	0,42	0,71	0,91	1,18	1,60	2,07	2,78	3,38	3,87	4,01	4,93	5,66	7,49	8,33
2534	4	9,39	13,33	15,94	19,92	26,15	31,60	40,46	46,36	52,75	53,20	63,15	71,42	92,43	102,07
2535	4	9,39	13,33	15,94	19,92	26,15	31,60	40,46	46,36	52,75	53,20	63,15	71,42	92,43	102,07
2536	4	9,39	13,33	15,94	19,92	26,15	31,60	40,46	46,36	52,75	53,20	63,15	71,42	92,43	102,07
2537	4	9,39	13,33	15,94	19,92	26,15	31,60	40,46	46,36	52,75	53,20	63,15	71,42	92,43	102,07
2538	4	9,39	13,33	15,94	19,92	26,15	31,60	40,46	46,36	52,75	53,20	63,15	71,42	92,43	102,07
2539	4	9,39	13,33	15,94	19,92	26,15	31,60	40,46	46,36	52,75	53,20	63,15	71,42	92,43	102,07
2540	1	0,04	0,07	0,09	0,12	0,17	0,22	0,31	0,39	0,45	0,47	0,59	0,68	0,93	1,05
2541	1	0,04	0,07	0,09	0,12	0,17	0,22	0,31	0,39	0,45	0,47	0,59	0,68	0,93	1,05

WALD + CORBE
BERATENDE INGENIEURE

Anlage A.4.14: HQ_T-Tabelle, FGM-Variante P10

FGM		Variante P10													
Kn. Nr.	Abm.	HQ_1	HQ_2	HQ_3	HQ_5	HQ_{10}	HQ_{20}	HQ_{50}	HQ_{100}	HQ_{100k}	HQ_{200}	HQ_{500}	$HQ_{1.000}$	$HQ_{5.000}$	$HQ_{10.000}$
[-]		[m³/s]	[m³/s]	[m³/s]	[m³/s]	[m³/s]	[m³/s]	[m³/s]	[m³/s]	[m³/s]	[m³/s]	[m³/s]	[m³/s]	[m³/s]	[m³/s]
2542	1	0,04	0,07	0,09	0,12	0,17	0,22	0,31	0,39	0,45	0,47	0,59	0,68	0,93	1,05
2543	1	0,04	0,07	0,09	0,12	0,17	0,22	0,31	0,39	0,45	0,47	0,59	0,68	0,93	1,05
2544	1	0,04	0,07	0,09	0,12	0,17	0,22	0,31	0,39	0,45	0,47	0,59	0,68	0,93	1,05
2545	1	0,04	0,07	0,09	0,12	0,17	0,22	0,31	0,39	0,45	0,47	0,59	0,68	0,93	1,05
2546	4	9,40	13,35	15,96	19,93	26,16	31,61	40,47	46,37	52,76	53,21	63,16	71,43	92,43	102,08
2547	4	9,40	13,35	15,96	19,93	26,16	31,61	40,47	46,37	52,76	53,21	63,16	71,43	92,43	102,08
2548	4	9,40	13,35	15,96	19,93	26,16	31,61	40,47	46,37	52,76	53,21	63,16	71,43	92,43	102,08
2549	4	9,40	13,35	15,96	19,93	26,16	31,61	40,47	46,37	52,76	53,21	63,16	71,43	92,43	102,08
2550	4	9,40	13,35	15,96	19,93	26,16	31,61	40,47	46,37	52,76	53,21	63,16	71,43	92,43	102,08
2551	4	9,40	13,35	15,96	19,93	26,16	31,61	40,47	46,37	52,76	53,21	63,16	71,43	92,43	102,08
2552	1	0,28	0,48	0,62	0,83	1,15	1,51	2,08	2,56	2,96	3,07	3,82	4,43	5,96	6,65
2553	1	0,00	0,00	0,00	0,00	0,00	0,00	0,00	0,00	0,00	0,00	0,00	0,00	0,00	0,00
2554	1	0,28	0,48	0,62	0,83	1,15	1,51	2,08	2,56	2,96	3,07	3,82	4,43	5,96	6,65
2555	1	0,28	0,48	0,62	0,83	1,15	1,51	2,08	2,56	2,96	3,07	3,82	4,43	5,96	6,65
2556	1	0,28	0,48	0,62	0,83	1,15	1,51	2,08	2,56	2,96	3,07	3,82	4,43	5,96	6,65
2557	1	0,28	0,48	0,62	0,83	1,15	1,51	2,08	2,56	2,96	3,07	3,82	4,43	5,96	6,65
2558	1	0,28	0,48	0,62	0,83	1,15	1,51	2,08	2,56	2,96	3,07	3,82	4,43	5,96	6,65
2559	4	9,53	13,53	16,18	20,08	26,35	31,77	40,62	46,50	52,91	53,36	63,30	71,58	92,60	102,26
2560	4	9,53	13,53	16,18	20,08	26,35	31,77	40,62	46,50	52,91	53,36	63,30	71,58	92,60	102,26
2561	4	9,53	13,53	16,18	20,08	26,35	31,77	40,62	46,50	52,91	53,36	63,30	71,58	92,60	102,26
2562	4	9,53	13,52	16,17	20,06	26,31	31,62	40,37	46,09	52,57	53,03	62,92	71,12	91,96	101,55
2563	4	9,53	13,52	16,17	20,06	26,31	31,62	40,37	46,09	52,57	53,03	62,92	71,12	91,96	101,55
2564	4	9,53	13,52	16,17	20,06	26,31	31,62	40,37	46,09	52,57	53,03	62,92	71,12	91,96	101,55
2565	4	9,53	13,52	16,17	20,06	26,31	31,62	40,37	46,09	52,57	53,03	62,92	71,12	91,96	101,55
2566	1	0,16	0,26	0,33	0,42	0,56	0,70	0,90	1,06	1,20	1,23	1,46	1,64	2,09	2,29
2567	1	0,08	0,14	0,18	0,24	0,32	0,42	0,56	0,69	0,79	0,82	1,01	1,16	1,54	1,71
2568	1	0,24	0,38	0,49	0,63	0,85	1,08	1,40	1,67	1,90	1,95	2,35	2,67	3,45	3,82
2569	1	0,24	0,38	0,49	0,63	0,85	1,08	1,40	1,67	1,90	1,95	2,35	2,67	3,45	3,82
2570	1	0,24	0,38	0,49	0,63	0,85	1,08	1,40	1,67	1,90	1,95	2,35	2,67	3,45	3,82
2571	1	0,24	0,38	0,49	0,63	0,85	1,08	1,40	1,67	1,90	1,95	2,35	2,67	3,45	3,82
2572	1	0,24	0,38	0,49	0,63	0,85	1,08	1,40	1,67	1,90	1,95	2,35	2,67	3,45	3,82
2573	4	9,68	13,73	16,42	20,34	26,67	31,98	40,76	46,46	53,01	53,47	63,40	71,64	92,60	102,24
2574	4	9,68	13,73	16,42	20,34	26,67	31,98	40,76	46,46	53,01	53,47	63,40	71,64	92,60	102,24
2575	4	9,68	13,73	16,42	20,34	26,67	31,98	40,76	46,46	53,01	53,47	63,40	71,64	92,60	102,24
2576	4	9,68	13,73	16,42	20,34	26,67	31,98	40,76	46,46	53,01	53,47	63,40	71,64	92,60	102,24
2577	4	9,68	13,73	16,42	20,34	26,67	31,98	40,76	46,46	53,01	53,47	63,40	71,64	92,60	102,24
2578	4	9,68	13,73	16,42	20,34	26,67	31,98	40,76	46,46	53,01	53,47	63,40	71,64	92,60	102,24
2579	1	0,08	0,14	0,17	0,22	0,29	0,37	0,47	0,55	0,63	0,64	0,76	0,86	1,10	1,20
2580	1	0,08	0,14	0,18	0,23	0,33	0,43	0,59	0,73	0,84	0,88	1,09	1,26	1,70	1,90
2581	1	0,00	0,00	0,00	0,00	0,00	0,00	0,00	0,00	0,00	0,00	0,00	0,00	0,00	0,00
2582	1	0,15	0,26	0,33	0,42	0,58	0,75	1,00	1,21	1,39	1,44	1,76	2,02	2,67	2,96
2583	1	0,15	0,26	0,33	0,42	0,58	0,75	1,00	1,21	1,39	1,44	1,76	2,02	2,67	2,96
2584	1	0,15	0,26	0,33	0,42	0,58	0,75	1,00	1,21	1,39	1,44	1,76	2,02	2,67	2,96
2585	1	0,15	0,26	0,33	0,42	0,58	0,75	1,00	1,21	1,39	1,44	1,76	2,02	2,67	2,96
2586	1	0,15	0,26	0,33	0,42	0,58	0,75	1,00	1,21	1,39	1,44	1,76	2,02	2,67	2,96
2587	4	9,76	13,84	16,54	20,47	26,82	32,12	40,90	46,59	53,16	53,62	63,56	71,81	92,79	102,45
2588	4	9,76	13,84	16,54	20,47	26,82	32,12	40,90	46,59	53,16	53,62	63,56	71,81	92,79	102,45
2589	4	9,76	13,84	16,54	20,47	26,82	32,12	40,90	46,59	53,16	53,62	63,56	71,81	92,79	102,45
2590	4	9,76	13,84	16,54	20,47	26,82	32,12	40,90	46,59	53,16	53,62	63,56	71,81	92,79	102,45
2591	4	9,76	13,84	16,54	20,47	26,82	32,12	40,90	46,59	53,16	53,62	63,56	71,81	92,79	102,45
2592	4	9,76	13,84	16,54	20,47	26,82	32,12	40,90	46,59	53,16	53,62	63,56	71,81	92,79	102,45
2593	1	0,06	0,10	0,12	0,16	0,22	0,29	0,41	0,50	0,59	0,61	0,76	0,89	1,21	1,36
2594	1	0,00	0,00	0,00	0,00	0,00	0,00	0,00	0,00	0,00	0,00	0,00	0,00	0,00	0,00
2595	1	0,06	0,10	0,12	0,16	0,22	0,29	0,41	0,50	0,59	0,61	0,76	0,89	1,21	1,36
2596	1	0,06	0,10	0,12	0,16	0,22	0,29	0,41	0,50	0,59	0,61	0,76	0,89	1,21	1,36
2597	1	0,06	0,10	0,12	0,16	0,22	0,29	0,41	0,50	0,59	0,61	0,76	0,89	1,21	1,36
2598	1	0,06	0,10	0,12	0,16	0,22	0,29	0,41	0,50	0,59	0,61	0,76	0,89	1,21	1,36
2599	1	0,06	0,10	0,12	0,16	0,22	0,29	0,41	0,50	0,59	0,61	0,76	0,89	1,21	1,36
2600	4	9,78	13,87	16,57	20,48	26,84	32,13	40,90	46,59	53,17	53,63	63,57	71,82	92,80	102,46
2601	4	9,78	13,87	16,57	20,48	26,84	32,13	40,90	46,59	53,17	53,63	63,57	71,82	92,80	102,46
2602	4	9,78	13,87	16,57	20,48	26,84	32,13	40,90	46,59	53,17	53,63	63,57	71,82	92,80	102,46
2603	4	9,78	13,87	16,57	20,48	26,84	32,13	40,90	46,59	53,17	53,63	63,57	71,82	92,80	102,46

WALD + CORBE
BERATENDE INGENIEURE

Anlage A.4.14: HQ_T-Tabelle, FGM-Variante P10

FGM		Variante P10													
Kn. Nr.	Abm.	HQ_1	HQ_2	HQ_3	HQ_5	HQ_{10}	HQ_{20}	HQ_{50}	HQ_{100}	HQ_{100k}	HQ_{200}	HQ_{500}	$HQ_{1.000}$	$HQ_{5.000}$	$HQ_{10.000}$
[-]		[m³/s]	[m³/s]	[m³/s]	[m³/s]	[m³/s]	[m³/s]	[m³/s]	[m³/s]	[m³/s]	[m³/s]	[m³/s]	[m³/s]	[m³/s]	[m³/s]
2604	4	9,78	13,87	16,57	20,48	26,84	32,13	40,90	46,59	53,17	53,63	63,57	71,82	92,80	102,46
2605	4	9,78	13,87	16,57	20,48	26,84	32,13	40,90	46,59	53,17	53,63	63,57	71,82	92,80	102,46
2606	4	9,78	13,87	16,57	20,48	26,84	32,13	40,90	46,59	53,17	53,63	63,57	71,82	92,80	102,46
2607	2	0,00	0,00	0,00	0,00	0,00	0,00	0,00	0,00	0,00	0,00	0,00	0,00	0,00	0,00
2608	2	0,00	0,00	0,00	0,00	0,00	0,00	0,00	0,00	0,00	0,00	0,00	0,00	0,00	0,00
2609	2	0,00	0,00	0,00	0,00	0,00	0,00	0,00	0,00	0,00	0,00	0,00	0,00	0,00	0,00
2610	2	0,00	0,00	0,00	0,00	0,00	0,00	0,00	0,00	0,00	0,00	0,00	0,00	0,00	0,00
2611	2	0,00	0,00	0,00	0,00	0,00	0,00	0,00	0,00	0,00	0,00	0,00	0,00	0,00	0,00
2612	2	0,48	0,64	0,73	0,77	0,80	0,92	1,01	1,08	1,15	1,18	1,45	1,56	1,83	1,95
2613	2	0,48	0,64	0,73	0,77	0,80	0,92	1,01	1,08	1,15	1,18	1,45	1,56	1,83	1,95
2614	2	0,48	0,64	0,73	0,77	0,80	0,92	1,01	1,08	1,15	1,18	1,45	1,56	1,83	1,95
2615	2	0,47	0,62	0,71	0,76	0,80	0,91	1,00	1,07	1,15	1,18	1,44	1,56	1,83	1,95
2616	2	0,47	0,62	0,71	0,76	0,80	0,91	1,00	1,07	1,15	1,18	1,44	1,56	1,83	1,95
2617	2	0,47	0,62	0,71	0,76	0,80	0,91	1,00	1,07	1,15	1,18	1,44	1,56	1,83	1,95
2618	2	0,47	0,62	0,71	0,76	0,80	0,91	1,00	1,07	1,15	1,18	1,44	1,56	1,83	1,95
2619	2	0,47	0,62	0,71	0,76	0,80	0,91	1,00	1,07	1,15	1,18	1,44	1,56	1,83	1,95
2620	2	0,47	0,62	0,71	0,76	0,80	0,91	1,00	1,07	1,15	1,18	1,44	1,56	1,83	1,95
2621	2	0,47	0,62	0,71	0,76	0,80	0,91	1,00	1,07	1,15	1,18	1,44	1,56	1,83	1,95
2622	2	0,47	0,62	0,71	0,76	0,80	0,91	1,00	1,07	1,15	1,18	1,44	1,56	1,83	1,95
2623	2	0,47	0,62	0,71	0,76	0,80	0,91	1,00	1,07	1,15	1,18	1,44	1,56	1,83	1,95
2624	2	0,47	0,62	0,71	0,76	0,80	0,91	1,00	1,07	1,15	1,18	1,44	1,56	1,83	1,95
2625	2	0,47	0,62	0,71	0,76	0,80	0,91	1,00	1,07	1,15	1,18	1,44	1,56	1,83	1,95
2626	2	0,47	0,62	0,71	0,76	0,80	0,91	1,00	1,07	1,15	1,18	1,44	1,56	1,83	1,95
2627	2	0,47	0,62	0,71	0,76	0,80	0,91	1,00	1,07	1,15	1,18	1,44	1,56	1,83	1,95
2628	2	0,03	0,05	0,06	0,07	0,10	0,12	0,16	0,19	0,21	0,22	0,26	0,30	0,38	0,42
2629	2	0,08	0,13	0,17	0,23	0,32	0,43	0,59	0,72	0,83	0,87	1,08	1,25	1,69	1,89
2630	2	0,10	0,18	0,23	0,30	0,42	0,54	0,74	0,90	1,03	1,08	1,33	1,53	2,06	2,29
2631	2	0,10	0,18	0,23	0,30	0,42	0,54	0,74	0,90	1,03	1,08	1,33	1,53	2,06	2,29
2632	2	0,10	0,18	0,23	0,30	0,42	0,54	0,74	0,90	1,03	1,08	1,33	1,53	2,06	2,29
2633	2	1,09	1,43	1,64	1,81	2,00	2,27	2,47	2,65	2,87	2,95	3,31	3,57	4,21	4,47
2634	2	1,09	1,43	1,64	1,81	2,00	2,27	2,47	2,65	2,87	2,95	3,31	3,57	4,21	4,47
2635	2	1,09	1,43	1,64	1,81	2,00	2,27	2,47	2,65	2,87	2,95	3,31	3,57	4,21	4,47
2636	2	1,09	1,43	1,64	1,81	2,00	2,27	2,47	2,65	2,87	2,95	3,31	3,57	4,21	4,47
2637	2	1,09	1,43	1,64	1,81	2,00	2,27	2,47	2,65	2,87	2,95	3,31	3,57	4,21	4,47
2638	2	1,09	1,43	1,64	1,81	2,00	2,27	2,47	2,65	2,87	2,95	3,31	3,57	4,21	4,47
2639	2	1,09	1,43	1,64	1,81	2,00	2,27	2,47	2,65	2,87	2,95	3,31	3,57	4,21	4,47
2640	2	1,09	1,43	1,64	1,81	2,00	2,27	2,47	2,65	2,87	2,95	3,31	3,57	4,21	4,47
2641	2	1,09	1,43	1,64	1,81	2,00	2,27	2,47	2,65	2,87	2,95	3,31	3,57	4,21	4,47
2642	2	1,09	1,43	1,64	1,81	2,00	2,27	2,47	2,65	2,87	2,95	3,31	3,57	4,21	4,47
2643	2	1,09	1,43	1,64	1,81	2,00	2,27	2,47	2,65	2,87	2,95	3,31	3,57	4,21	4,47
2644	2	1,09	1,43	1,64	1,81	2,00	2,27	2,47	2,65	2,87	2,95	3,31	3,57	4,21	4,47
2645	2	1,09	1,43	1,64	1,81	2,00	2,27	2,47	2,65	2,87	2,95	3,31	3,57	4,21	4,47
2646	2	1,09	1,43	1,64	1,81	2,00	2,27	2,47	2,65	2,87	2,95	3,31	3,57	4,21	4,47
2647	2	1,09	1,43	1,64	1,81	2,00	2,27	2,47	2,65	2,87	2,95	3,31	3,57	4,21	4,47
2648	2	1,09	1,43	1,64	1,81	2,00	2,27	2,47	2,65	2,87	2,95	3,31	3,57	4,21	4,47
2649	2	1,09	1,43	1,64	1,81	2,00	2,27	2,47	2,65	2,87	2,95	3,31	3,57	4,21	4,47
2650	2	1,09	1,43	1,64	1,81	2,00	2,27	2,47	2,65	2,87	2,95	3,31	3,57	4,21	4,47
2651	2	1,09	1,43	1,64	1,81	2,00	2,27	2,47	2,65	2,87	2,95	3,31	3,57	4,21	4,47
2652	2	1,09	1,43	1,64	1,81	2,00	2,27	2,47	2,65	2,87	2,95	3,31	3,57	4,21	4,47
2653	2	1,09	1,43	1,64	1,81	2,00	2,27	2,47	2,65	2,87	2,95	3,31	3,57	4,21	4,47
2654	4	19,27	27,01	32,23	40,21	52,20	63,04	79,77	91,76	105,12	105,94	126,31	142,79	184,59	203,93
2655	4	19,27	27,01	32,23	40,21	52,20	63,04	79,77	91,76	105,12	105,94	126,31	142,79	184,59	203,93
2656	4	19,27	27,01	32,23	40,21	52,20	63,04	79,77	91,76	105,12	105,94	126,31	142,79	184,59	203,93
2657	4	19,27	27,01	32,23	40,21	52,20	63,04	79,77	91,76	105,12	105,94	126,31	142,79	184,59	203,93
2658	4	19,27	27,01	32,23	40,21	52,20	63,04	79,77	91,76	105,12	105,94	126,31	142,79	184,59	203,93
2659	4	19,27	27,01	32,23	40,21	52,20	63,04	79,77	91,76	105,12	105,94	126,31	142,79	184,59	203,93
2660	4	9,78	13,87	16,57	20,48	26,84	32,13	40,90	46,59	53,17	53,63	63,57	71,82	92,80	102,46
2661	4	9,78	13,87	16,57	20,48	26,84	32,13	40,90	46,59	53,16	53,62	63,57	71,82	92,80	102,45
2662	4	9,83	13,94	16,66	20,54	26,91	32,19	40,96	46,64	53,22	53,68	63,62	71,87	92,86	102,52
2663	4	9,83	13,94	16,66	20,54	26,91	32,19	40,96	46,64	53,22	53,68	63,62	71,87	92,86	102,52
2664	4	9,83	13,94	16,66	20,54	26,91	32,19	40,96	46,64	53,22	53,68	63,62	71,87	92,86	102,52
2665	1	0,10	0,17	0,21	0,28	0,39	0,51	0,71	0,88	1,03	1,07	1,34	1,57	2,13	2,40

WALD + CORBE
BERATENDE INGENIEURE

Anlage A.4.14: HQ_T-Tabelle, FGM-Variante P10

FGM		Variante P10													
Kn. Nr.	Abm.	HQ_1	HQ_2	HQ_3	HQ_5	HQ_{10}	HQ_{20}	HQ_{50}	HQ_{100}	HQ_{100k}	HQ_{200}	HQ_{500}	$HQ_{1.000}$	$HQ_{5.000}$	$HQ_{10.000}$
[-]		[m³/s]	[m³/s]	[m³/s]	[m³/s]	[m³/s]	[m³/s]	[m³/s]	[m³/s]	[m³/s]	[m³/s]	[m³/s]	[m³/s]	[m³/s]	[m³/s]
2666	1	0,00	0,00	0,00	0,00	0,00	0,00	0,00	0,00	0,00	0,00	0,00	0,00	0,00	0,00
2667	1	0,10	0,17	0,21	0,28	0,39	0,51	0,71	0,88	1,03	1,07	1,34	1,57	2,13	2,40
2668	1	0,10	0,17	0,21	0,28	0,39	0,51	0,71	0,88	1,03	1,07	1,34	1,57	2,13	2,40
2669	1	0,02	0,03	0,03	0,04	0,06	0,08	0,12	0,14	0,17	0,18	0,22	0,26	0,35	0,40
2670	1	0,02	0,03	0,03	0,04	0,06	0,08	0,12	0,14	0,17	0,18	0,22	0,26	0,35	0,40
2671	1	0,02	0,03	0,03	0,04	0,06	0,08	0,12	0,14	0,17	0,18	0,22	0,26	0,35	0,40
2672	4	9,87	13,98	16,71	20,56	26,94	32,21	40,97	46,65	53,23	53,69	63,63	71,88	92,87	102,53
2673	4	9,87	13,98	16,71	20,56	26,94	32,21	40,97	46,65	53,23	53,69	63,63	71,88	92,87	102,53
2674	4	9,87	13,98	16,71	20,56	26,94	32,21	40,97	46,65	53,23	53,69	63,63	71,88	92,87	102,53
2675	4	9,87	13,98	16,71	20,56	26,94	32,21	40,97	46,65	53,23	53,69	63,63	71,88	92,87	102,53
2676	4	9,87	13,98	16,71	20,56	26,94	32,21	40,97	46,65	53,23	53,69	63,63	71,88	92,87	102,53
2677	4	9,87	13,98	16,71	20,56	26,94	32,21	40,97	46,65	53,23	53,69	63,63	71,88	92,87	102,53
2678	1	0,09	0,15	0,20	0,26	0,37	0,50	0,69	0,86	1,01	1,05	1,27	1,49	2,04	2,30
2679	1	0,00	0,00	0,00	0,00	0,00	0,00	0,00	0,00	0,00	0,00	0,00	0,00	0,00	0,00
2680	1	0,09	0,15	0,20	0,26	0,37	0,50	0,69	0,86	1,01	1,05	1,27	1,49	2,04	2,30
2681	1	0,09	0,15	0,20	0,26	0,37	0,50	0,69	0,86	1,01	1,05	1,27	1,49	2,04	2,30
2682	1	0,09	0,15	0,20	0,26	0,37	0,50	0,69	0,86	1,01	1,05	1,27	1,49	2,04	2,30
2683	1	0,11	0,18	0,23	0,31	0,43	0,58	0,81	1,01	1,17	1,23	1,49	1,74	2,39	2,70
2684	1	0,11	0,18	0,23	0,31	0,43	0,58	0,81	1,01	1,17	1,23	1,49	1,74	2,39	2,70
2685	4	9,89	14,02	16,75	20,57	26,95	32,22	40,98	46,65	53,23	53,69	63,63	71,89	92,87	102,53
2686	4	9,89	14,02	16,75	20,57	26,95	32,22	40,98	46,65	53,23	53,69	63,63	71,89	92,87	102,53
2687	4	9,89	14,02	16,75	20,57	26,95	32,22	40,98	46,65	53,23	53,69	63,63	71,89	92,87	102,53
2688	4	9,89	14,02	16,75	20,57	26,95	32,22	40,98	46,65	53,23	53,69	63,63	71,89	92,87	102,53
2689	4	9,89	14,02	16,75	20,57	26,95	32,22	40,98	46,65	53,23	53,69	63,63	71,89	92,87	102,53
2690	4	9,89	14,02	16,75	20,57	26,95	32,22	40,98	46,65	53,23	53,69	63,63	71,89	92,87	102,53
2691	1	0,18	0,23	0,25	0,25	0,25	0,25	0,25	0,25	0,25	0,25	0,25	0,25	0,25	0,25
2692	1	0,18	0,23	0,25	0,25	0,25	0,25	0,25	0,25	0,25	0,25	0,25	0,25	0,25	0,25
2693	1	0,18	0,23	0,25	0,25	0,25	0,25	0,25	0,25	0,25	0,25	0,25	0,25	0,25	0,25
2694	1	0,18	0,23	0,25	0,25	0,25	0,25	0,25	0,25	0,25	0,25	0,25	0,25	0,25	0,25
2695	1	0,18	0,23	0,25	0,25	0,25	0,25	0,25	0,25	0,25	0,25	0,25	0,25	0,25	0,25
2696	1	0,18	0,23	0,25	0,25	0,25	0,25	0,25	0,25	0,25	0,25	0,25	0,25	0,25	0,25
2697	4	9,90	14,02	16,75	20,57	26,95	32,22	40,98	46,65	53,23	53,69	63,64	71,89	92,88	102,53
2698	4	9,90	14,02	16,75	20,57	26,95	32,22	40,98	46,65	53,23	53,69	63,64	71,89	92,88	102,53
2699	4	9,90	14,02	16,75	20,57	26,95	32,22	40,98	46,65	53,23	53,69	63,64	71,89	92,88	102,53
2700	4	9,88	13,99	16,73	20,50	26,86	32,19	40,93	46,62	52,25	52,62	61,58	69,27	89,02	98,17
2701	4	9,88	13,99	16,73	20,50	26,86	32,19	40,93	46,62	52,25	52,62	61,58	69,27	89,02	98,17
2702	4	9,88	13,99	16,73	20,50	26,86	32,19	40,93	46,62	52,25	52,62	61,58	69,27	89,02	98,17
2703	1	0,01	0,02	0,03	0,04	0,05	0,06	0,09	0,10	0,11	0,11	0,14	0,16	0,21	0,23
2704	1	0,06	0,10	0,13	0,17	0,24	0,32	0,45	0,56	0,65	0,68	0,85	1,00	1,37	1,55
2705	1	0,00	0,00	0,00	0,00	0,00	0,00	0,00	0,00	0,00	0,00	0,00	0,00	0,00	0,00
2706	1	0,07	0,12	0,15	0,21	0,29	0,38	0,53	0,65	0,75	0,79	0,99	1,15	1,58	1,77
2707	1	0,07	0,12	0,15	0,21	0,29	0,38	0,53	0,65	0,75	0,79	0,99	1,15	1,58	1,77
2708	1	0,07	0,12	0,15	0,21	0,29	0,38	0,53	0,65	0,75	0,79	0,99	1,15	1,58	1,77
2709	1	0,07	0,12	0,15	0,21	0,29	0,38	0,53	0,65	0,75	0,79	0,99	1,15	1,58	1,77
2710	1	0,07	0,12	0,15	0,21	0,29	0,38	0,53	0,65	0,75	0,79	0,99	1,15	1,58	1,77
2711	4	9,89	14,01	16,75	20,50	26,87	32,20	40,93	46,63	52,26	52,63	61,58	69,27	89,03	98,17
2712	4	9,89	14,01	16,75	20,50	26,87	32,20	40,93	46,63	52,26	52,63	61,58	69,27	89,03	98,17
2713	4	9,89	14,01	16,75	20,50	26,87	32,20	40,93	46,63	52,26	52,63	61,58	69,27	89,03	98,17
2714	4	9,89	14,01	16,75	20,50	26,87	32,20	40,93	46,63	52,26	52,63	61,58	69,27	89,03	98,17
2715	4	9,89	14,01	16,75	20,50	26,87	32,20	40,93	46,63	52,26	52,63	61,58	69,27	89,03	98,17
2716	4	9,89	14,01	16,75	20,50	26,87	32,20	40,93	46,63	52,26	52,63	61,58	69,27	89,03	98,17
2717	5	26,52	37,20	44,25	54,01	69,30	85,89	106,61	124,90	143,80	141,25	165,34	185,17	236,78	261,15
2718	5	26,52	37,20	44,25	54,01	69,30	85,89	106,61	124,90	143,80	141,25	165,34	185,17	236,78	261,15
2719	5	26,52	37,20	44,25	54,01	69,30	85,89	106,61	124,90	143,80	141,25	165,34	185,17	236,78	261,15
2720	5	26,52	37,20	44,25	54,01	69,30	85,89	106,61	124,90	143,80	141,25	165,34	185,17	236,78	261,15
2721	5	26,52	37,20	44,25	54,01	69,30	85,89	106,61	124,90	143,80	141,25	165,34	185,17	236,78	261,15
2722	5	26,52	37,20	44,25	54,01	69,30	85,89	106,61	124,90	143,80	141,25	165,34	185,17	236,78	261,15
2723	1	0,95	1,25	1,33	1,33	1,33	1,33	1,33	1,33	1,33	1,33	1,33	1,33	1,33	1,33
2724	1	0,95	1,25	1,33	1,33	1,33	1,33	1,33	1,33	1,33	1,33	1,33	1,33	1,33	1,33
2725	1	0,95	1,25	1,33	1,33	1,33	1,33	1,33	1,33	1,33	1,33	1,33	1,33	1,33	1,33
2726	1	0,95	1,25	1,33	1,33	1,33	1,33	1,33	1,33	1,33	1,33	1,33	1,33	1,33	1,33
2727	1	0,95	1,25	1,33	1,33	1,33	1,33	1,33	1,33	1,33	1,33	1,33	1,33	1,33	1,33

WALD + CORBE
BERATENDE INGENIEURE

Anlage A.4.14: HQ_T-Tabelle, FGM-Variante P10

FGM		Variante P10													
Kn. Nr.	Abm.	HQ_1	HQ_2	HQ_3	HQ_5	HQ_{10}	HQ_{20}	HQ_{50}	HQ_{100}	HQ_{100k}	HQ_{200}	HQ_{500}	$HQ_{1.000}$	$HQ_{5.000}$	$HQ_{10.000}$
[-]		[m³/s]	[m³/s]	[m³/s]	[m³/s]	[m³/s]	[m³/s]	[m³/s]	[m³/s]	[m³/s]	[m³/s]	[m³/s]	[m³/s]	[m³/s]	[m³/s]
2728	1	0,95	1,25	1,33	1,33	1,33	1,33	1,33	1,33	1,33	1,33	1,33	1,33	1,33	1,33
2729	5	26,56	37,25	44,30	54,06	69,30	85,90	106,61	124,90	143,80	141,25	165,34	185,17	236,78	261,15
2730	5	26,56	37,25	44,30	54,06	69,30	85,90	106,61	124,90	143,80	141,25	165,34	185,17	236,78	261,15
2731	5	26,56	37,25	44,30	54,06	69,30	85,90	106,61	124,90	143,80	141,25	165,34	185,17	236,78	261,15
2732	5	26,56	37,25	44,30	54,06	69,30	85,90	106,61	124,90	143,80	141,25	165,34	185,17	236,78	261,15
2733	5	26,56	37,25	44,30	54,06	69,30	85,90	106,61	124,90	143,80	141,25	165,34	185,17	236,78	261,15
2734	5	26,56	37,25	44,30	54,06	69,30	85,90	106,61	124,90	143,80	141,25	165,34	185,17	236,78	261,15
2735	1	1,71	2,24	2,39	2,39	2,39	2,39	2,39	2,39	2,39	2,39	2,39	2,39	2,39	2,39
2736	1	1,71	2,24	2,39	2,39	2,39	2,39	2,39	2,39	2,39	2,39	2,39	2,39	2,39	2,39
2737	1	1,71	2,24	2,39	2,39	2,39	2,39	2,39	2,39	2,39	2,39	2,39	2,39	2,39	2,39
2738	1	1,71	2,24	2,39	2,39	2,39	2,39	2,39	2,39	2,39	2,39	2,39	2,39	2,39	2,39
2739	1	1,71	2,24	2,39	2,39	2,39	2,39	2,39	2,39	2,39	2,39	2,39	2,39	2,39	2,39
2740	1	1,71	2,24	2,39	2,39	2,39	2,39	2,39	2,39	2,39	2,39	2,39	2,39	2,39	2,39
2741	5	26,63	37,31	44,36	54,12	69,30	85,90	106,62	124,90	143,80	141,25	165,35	185,17	236,78	261,15
2742	5	26,63	37,31	44,36	54,12	69,30	85,90	106,62	124,90	143,80	141,25	165,35	185,17	236,78	261,15
2743	5	26,62	37,30	44,35	54,11	69,30	85,89	106,62	124,89	143,80	141,25	165,34	185,17	236,77	261,15
2744	5	26,62	37,30	44,35	54,11	69,30	85,89	106,62	124,89	143,80	141,25	165,34	185,17	236,77	261,15
2745	5	26,62	37,30	44,35	54,11	69,30	85,89	106,62	124,89	143,80	141,25	165,34	185,17	236,77	261,15
2746	5	26,62	37,30	44,35	54,11	69,30	85,89	106,62	124,89	143,80	141,25	165,34	185,17	236,77	261,15
2747	1	1,13	1,48	1,57	1,57	1,57	1,57	1,57	1,57	1,57	1,57	1,57	1,57	1,57	1,57
2748	1	1,13	1,48	1,57	1,57	1,57	1,57	1,57	1,57	1,57	1,57	1,57	1,57	1,57	1,57
2749	1	1,13	1,48	1,57	1,57	1,57	1,57	1,57	1,57	1,57	1,57	1,57	1,57	1,57	1,57
2750	1	1,13	1,48	1,57	1,57	1,57	1,57	1,57	1,57	1,57	1,57	1,57	1,57	1,57	1,57
2751	1	1,13	1,48	1,57	1,57	1,57	1,57	1,57	1,57	1,57	1,57	1,57	1,57	1,57	1,57
2752	1	1,13	1,48	1,57	1,57	1,57	1,57	1,57	1,57	1,57	1,57	1,57	1,57	1,57	1,57
2753	5	26,67	37,36	44,41	54,18	69,30	85,90	106,62	124,89	143,80	141,25	165,34	185,17	236,77	261,15
2754	5	26,67	37,36	44,41	54,18	69,30	85,90	106,62	124,89	143,80	141,25	165,34	185,17	236,77	261,15
2755	5	26,67	37,36	44,41	54,18	69,30	85,90	106,62	124,89	143,80	141,25	165,34	185,17	236,77	261,15
2756	5	26,67	37,36	44,41	54,18	69,30	85,90	106,62	124,89	143,80	141,25	165,34	185,17	236,77	261,15
2757	5	26,67	37,36	44,41	54,18	69,30	85,90	106,62	124,89	143,80	141,25	165,34	185,17	236,77	261,15
2758	5	26,67	37,36	44,41	54,18	69,30	85,90	106,62	124,89	143,80	141,25	165,34	185,17	236,77	261,15
2759	1	0,09	0,15	0,18	0,23	0,31	0,39	0,52	0,61	0,70	0,72	0,87	0,98	1,27	1,40
2760	1	0,01	0,01	0,02	0,03	0,04	0,05	0,06	0,08	0,09	0,09	0,12	0,14	0,19	0,21
2761	1	0,10	0,16	0,20	0,26	0,35	0,44	0,58	0,69	0,78	0,81	0,98	1,12	1,45	1,60
2762	1	0,10	0,16	0,20	0,26	0,35	0,44	0,58	0,69	0,78	0,81	0,98	1,12	1,45	1,60
2763	1	0,10	0,16	0,20	0,26	0,35	0,44	0,58	0,69	0,78	0,81	0,98	1,12	1,45	1,60
2764	1	0,10	0,16	0,20	0,26	0,35	0,44	0,58	0,69	0,78	0,81	0,98	1,12	1,45	1,60
2765	1	0,10	0,16	0,20	0,26	0,35	0,44	0,58	0,69	0,78	0,81	0,98	1,12	1,45	1,60
2766	1	0,20	0,32	0,41	0,52	0,70	0,88	1,12	1,33	1,50	1,54	1,83	2,06	2,63	2,88
2767	1	0,20	0,32	0,41	0,52	0,70	0,88	1,12	1,33	1,50	1,54	1,83	2,06	2,63	2,88
2768	1	0,20	0,32	0,41	0,52	0,70	0,88	1,12	1,33	1,50	1,54	1,83	2,06	2,63	2,88
2769	1	0,20	0,32	0,41	0,52	0,70	0,88	1,12	1,33	1,50	1,54	1,83	2,06	2,63	2,88
2770	1	0,20	0,32	0,41	0,52	0,70	0,88	1,12	1,33	1,50	1,54	1,83	2,06	2,63	2,88
2771	1	0,20	0,32	0,41	0,52	0,70	0,88	1,12	1,33	1,50	1,54	1,83	2,06	2,63	2,88
2772	1	0,29	0,47	0,59	0,75	1,01	1,27	1,62	1,92	2,17	2,23	2,67	3,01	3,84	4,22
2773	1	0,29	0,47	0,59	0,75	1,01	1,27	1,62	1,92	2,17	2,23	2,67	3,01	3,84	4,22
2774	1	0,29	0,47	0,59	0,75	1,01	1,27	1,62	1,92	2,17	2,23	2,67	3,01	3,84	4,22
2775	1	0,29	0,47	0,59	0,75	1,01	1,27	1,62	1,92	2,17	2,23	2,67	3,01	3,84	4,22
2776	1	0,29	0,47	0,59	0,75	1,01	1,27	1,62	1,92	2,17	2,23	2,67	3,01	3,84	4,22
2777	5	26,81	37,56	44,64	54,45	69,56	86,22	106,96	125,26	144,17	141,62	165,75	185,60	237,28	261,69
2778	5	26,81	37,56	44,64	54,45	69,56	86,22	106,96	125,26	144,17	141,62	165,75	185,60	237,28	261,69
2779	5	26,81	37,56	44,64	54,45	69,56	86,22	106,96	125,26	144,17	141,62	165,75	185,60	237,28	261,69
2780	5	26,81	37,56	44,64	54,45	69,56	86,22	106,96	125,26	144,17	141,62	165,75	185,60	237,28	261,69
2781	5	26,81	37,56	44,64	54,45	69,56	86,22	106,96	125,26	144,17	141,62	165,75	185,60	237,28	261,69
2782	5	26,81	37,56	44,64	54,45	69,56	86,22	106,96	125,26	144,17	141,62	165,75	185,60	237,28	261,69
2783	1	0,18	0,24	0,25	0,25	0,25	0,25	0,25	0,25	0,25	0,25	0,25	0,25	0,25	0,25
2784	1	0,18	0,24	0,25	0,25	0,25	0,25	0,25	0,25	0,25	0,25	0,25	0,25	0,25	0,25
2785	1	0,18	0,24	0,25	0,25	0,25	0,25	0,25	0,25	0,25	0,25	0,25	0,25	0,25	0,25
2786	1	0,18	0,24	0,25	0,25	0,25	0,25	0,25	0,25	0,25	0,25	0,25	0,25	0,25	0,25
2787	1	0,18	0,24	0,25	0,25	0,25	0,25	0,25	0,25	0,25	0,25	0,25	0,25	0,25	0,25
2788	1	0,18	0,24	0,25	0,25	0,25	0,25	0,25	0,25	0,25	0,25	0,25	0,25	0,25	0,25
2789	5	26,81	37,56	44,64	54,45	69,56	86,22	106,96	125,26	144,17	141,62	165,75	185,60	237,28	261,69

WALD + CORBE
BERATENDE INGENIEURE

Anlage A.4.14: HQ_T-Tabelle, FGM-Variante P10

FGM		Variante P10													
Kn. Nr.	Abm.	HQ_1	HQ_2	HQ_3	HQ_5	HQ_{10}	HQ_{20}	HQ_{50}	HQ_{100}	HQ_{100k}	HQ_{200}	HQ_{500}	$HQ_{1.000}$	$HQ_{5.000}$	$HQ_{10.000}$
[-]		[m³/s]	[m³/s]	[m³/s]	[m³/s]	[m³/s]	[m³/s]	[m³/s]	[m³/s]	[m³/s]	[m³/s]	[m³/s]	[m³/s]	[m³/s]	[m³/s]
2790	5	26,81	37,56	44,64	54,45	69,56	86,22	106,96	125,26	144,17	141,62	165,75	185,60	237,28	261,69
2791	5	26,81	37,56	44,64	54,45	69,56	86,22	106,96	125,26	144,17	141,62	165,75	185,60	237,28	261,69
2792	5	26,68	37,38	44,44	54,21	69,21	85,43	106,11	124,46	141,33	138,99	161,83	180,76	230,33	253,78
2793	5	26,68	37,38	44,44	54,21	69,21	85,43	106,11	124,46	141,33	138,99	161,83	180,76	230,33	253,78
2794	5	26,68	37,38	44,44	54,21	69,21	85,43	106,11	124,46	141,33	138,99	161,83	180,76	230,33	253,78
2795	1	0,00	0,00	0,00	0,00	0,00	0,00	0,00	0,00	0,00	0,00	0,00	0,00	0,00	0,00
2796	1	0,00	0,00	0,00	0,00	0,00	0,00	0,00	0,00	0,00	0,00	0,00	0,00	0,00	0,00
2797	1	0,00	0,00	0,00	0,00	0,00	0,00	0,00	0,00	0,00	0,00	0,00	0,00	0,00	0,00
2798	1	0,00	0,00	0,00	0,00	0,00	0,00	0,00	0,00	0,00	0,00	0,00	0,00	0,00	0,00
2799	1	0,00	0,00	0,00	0,00	0,00	0,00	0,00	0,00	0,00	0,00	0,00	0,00	0,00	0,00
2800	1	0,00	0,00	0,00	0,00	0,00	0,00	0,00	0,00	0,00	0,00	0,00	0,00	0,00	0,00
2801	5	26,68	37,38	44,44	54,22	69,21	85,43	106,11	124,46	141,34	138,99	161,83	180,76	230,34	253,78
2802	5	26,68	37,38	44,44	54,22	69,21	85,43	106,11	124,46	141,34	138,99	161,83	180,76	230,34	253,78
2803	5	26,67	37,37	44,43	54,21	69,20	85,41	106,10	124,44	141,32	138,98	161,81	180,74	230,31	253,75
2804	5	26,67	37,37	44,43	54,21	69,20	85,41	106,10	124,44	141,32	138,98	161,81	180,74	230,31	253,75
2805	5	26,67	37,37	44,43	54,21	69,20	85,41	106,10	124,44	141,32	138,98	161,81	180,74	230,31	253,75
2806	5	26,67	37,37	44,43	54,21	69,20	85,41	106,10	124,44	141,32	138,98	161,81	180,74	230,31	253,75
2807	1	0,20	0,31	0,40	0,51	0,69	0,85	1,09	1,28	1,45	1,48	1,76	1,98	2,51	2,75
2808	1	0,00	0,00	0,00	0,00	0,00	0,00	0,00	0,00	0,00	0,00	0,00	0,00	0,00	0,00
2809	1	0,20	0,32	0,40	0,51	0,69	0,86	1,09	1,29	1,45	1,48	1,76	1,98	2,51	2,75
2810	1	0,20	0,32	0,40	0,51	0,69	0,86	1,09	1,29	1,45	1,48	1,76	1,98	2,51	2,75
2811	1	0,20	0,32	0,40	0,51	0,69	0,86	1,09	1,29	1,45	1,48	1,76	1,98	2,51	2,75
2812	1	0,20	0,32	0,40	0,51	0,69	0,86	1,09	1,29	1,45	1,48	1,76	1,98	2,51	2,75
2813	1	0,20	0,32	0,40	0,51	0,69	0,86	1,09	1,29	1,45	1,48	1,76	1,98	2,51	2,75
2814	5	26,81	37,57	44,66	54,48	69,53	85,80	106,57	124,98	141,87	139,52	162,42	181,40	231,10	254,61
2815	5	26,81	37,57	44,66	54,48	69,53	85,80	106,57	124,98	141,87	139,52	162,42	181,40	231,10	254,61
2816	5	26,81	37,57	44,66	54,48	69,53	85,80	106,57	124,98	141,87	139,52	162,42	181,40	231,10	254,61
2817	5	26,81	37,57	44,66	54,48	69,53	85,80	106,57	124,98	141,87	139,52	162,42	181,40	231,10	254,61
2818	5	26,81	37,57	44,66	54,48	69,53	85,80	106,57	124,98	141,87	139,52	162,42	181,40	231,10	254,61
2819	5	26,81	37,57	44,66	54,48	69,53	85,80	106,57	124,98	141,87	139,52	162,42	181,40	231,10	254,61
2820	5	29,30	40,95	48,61	59,11	74,72	91,57	113,04	131,91	148,99	146,59	169,95	189,78	245,67	270,41

WALD + CORBE
BERATENDE INGENIEURE

Anlage A.4.15: HQ_T-Tabelle, FGM-Variante P11

FGM		Variante P11													
Kn. Nr.	Abm.	HQ_1	HQ_2	HQ_3	HQ_5	HQ_{10}	HQ_{20}	HQ_{50}	HQ_{100}	HQ_{100k}	HQ_{200}	HQ_{500}	$HQ_{1.000}$	$HQ_{5.000}$	$HQ_{10.000}$
[-]		[m³/s]	[m³/s]	[m³/s]	[m³/s]	[m³/s]	[m³/s]	[m³/s]	[m³/s]	[m³/s]	[m³/s]	[m³/s]	[m³/s]	[m³/s]	[m³/s]
	Abm-Kl.	1	2	3	5	10	20	50	100	100	200	500	1000	5000	10000
1	2	0,00	0,00	0,00	0,00	0,00	0,00	0,00	0,00	0,00	0,00	0,00	0,00	0,00	0,00
2	2	0,00	0,00	0,00	0,00	0,00	0,00	0,00	0,00	0,00	0,00	0,00	0,00	0,00	0,00
3	2	0,00	0,00	0,00	0,00	0,00	0,00	0,00	0,00	0,00	0,00	0,00	0,00	0,00	0,00
4	2	0,00	0,00	0,00	0,00	0,00	0,00	0,00	0,00	0,00	0,00	0,00	0,00	0,00	0,00
5	2	0,00	0,00	0,00	0,00	0,00	0,00	0,00	0,00	0,00	0,00	0,00	0,00	0,00	0,00
6	2	0,00	0,00	0,00	0,00	0,00	0,00	0,00	0,00	0,00	0,00	0,00	0,00	0,00	0,00
7	2	0,00	0,00	0,00	0,00	0,00	0,00	0,00	0,00	0,00	0,00	0,00	0,00	0,00	0,00
8	2	0,00	0,00	0,00	0,00	0,00	0,00	0,00	0,00	0,00	0,00	0,00	0,00	0,00	0,00
9	2	0,00	0,00	0,00	0,00	0,00	0,00	0,00	0,00	0,00	0,00	0,00	0,00	0,00	0,00
10	2	0,00	0,00	0,00	0,00	0,00	0,00	0,00	0,00	0,00	0,00	0,00	0,00	0,00	0,00
11	2	0,00	0,00	0,00	0,00	0,00	0,00	0,00	0,00	0,00	0,00	0,00	0,00	0,00	0,00
12	2	0,00	0,00	0,00	0,00	0,00	0,00	0,00	0,00	0,00	0,00	0,00	0,00	0,00	0,00
13	2	0,00	0,00	0,00	0,00	0,00	0,00	0,00	0,00	0,00	0,00	0,00	0,00	0,00	0,00
14	2	0,00	0,00	0,00	0,00	0,00	0,00	0,00	0,00	0,00	0,00	0,00	0,00	0,00	0,00
15	2	0,00	0,00	0,00	0,00	0,00	0,00	0,00	0,00	0,00	0,00	0,00	0,00	0,00	0,00
16	2	0,00	0,00	0,00	0,00	0,00	0,00	0,00	0,00	0,00	0,00	0,00	0,00	0,00	0,00
17	2	0,00	0,00	0,00	0,00	0,00	0,00	0,00	0,00	0,00	0,00	0,00	0,00	0,00	0,00
18	2	0,00	0,00	0,00	0,00	0,00	0,00	0,00	0,00	0,00	0,00	0,00	0,00	0,00	0,00
19	1	0,02	0,03	0,04	0,05	0,07	0,09	0,12	0,14	0,16	0,17	0,20	0,23	0,31	0,34
20	1	0,02	0,03	0,04	0,05	0,07	0,09	0,12	0,14	0,16	0,17	0,20	0,23	0,31	0,34
21	1	0,02	0,03	0,04	0,05	0,07	0,09	0,12	0,14	0,16	0,17	0,20	0,23	0,31	0,34
22	1	0,04	0,06	0,08	0,10	0,14	0,18	0,24	0,28	0,32	0,34	0,41	0,46	0,60	0,67
23	1	0,01	0,02	0,02	0,03	0,04	0,06	0,07	0,09	0,10	0,11	0,13	0,15	0,18	0,20
24	1	0,05	0,08	0,10	0,14	0,18	0,23	0,31	0,37	0,42	0,44	0,53	0,61	0,78	0,86
25	1	0,02	0,04	0,05	0,06	0,08	0,11	0,14	0,17	0,19	0,19	0,23	0,27	0,34	0,38
26	1	0,02	0,04	0,05	0,06	0,08	0,11	0,14	0,17	0,19	0,19	0,23	0,27	0,34	0,38
27	1	0,02	0,04	0,05	0,06	0,08	0,11	0,14	0,17	0,19	0,19	0,23	0,27	0,34	0,38
28	1	0,01	0,02	0,02	0,03	0,04	0,05	0,06	0,07	0,08	0,09	0,10	0,12	0,16	0,17
29	1	0,01	0,02	0,02	0,03	0,04	0,05	0,06	0,07	0,08	0,09	0,10	0,12	0,16	0,17
30	1	0,01	0,02	0,02	0,03	0,04	0,05	0,06	0,07	0,08	0,09	0,10	0,12	0,16	0,17
31	1	0,70	1,22	1,57	2,09	2,89	3,77	5,14	6,28	7,26	7,53	9,33	10,78	14,40	16,05
32	1	0,70	1,22	1,57	2,09	2,89	3,77	5,14	6,28	7,26	7,53	9,33	10,78	14,40	16,05
33	1	0,70	1,22	1,57	2,09	2,89	3,77	5,14	6,28	7,26	7,53	9,33	10,78	14,40	16,05
34	1	0,70	1,22	1,57	2,09	2,89	3,77	5,14	6,28	7,26	7,53	9,33	10,78	14,40	16,05
35	1	0,70	1,22	1,57	2,09	2,89	3,77	5,14	6,28	7,26	7,53	9,33	10,78	14,40	16,05
36	1	0,70	1,22	1,57	2,09	2,89	3,77	5,14	6,28	7,26	7,53	9,33	10,78	14,40	16,05
37	1	0,70	1,22	1,57	2,09	2,89	3,77	5,14	6,28	7,26	7,53	9,33	10,78	14,40	16,05
38	1	0,70	1,22	1,57	2,09	2,89	3,77	5,14	6,28	7,26	7,53	9,33	10,78	14,40	16,05
39	1	0,70	1,22	1,57	2,09	2,89	3,77	5,14	6,28	7,26	7,53	9,33	10,78	14,40	16,05
40	1	0,70	1,22	1,57	2,09	2,89	3,77	5,14	6,28	7,26	7,53	9,33	10,78	14,40	16,05
41	1	0,70	1,22	1,57	2,09	2,89	3,77	5,14	6,28	7,26	7,53	9,33	10,78	14,40	16,05
42	1	0,52	0,90	1,14	1,50	2,06	2,68	3,63	4,42	5,10	5,28	6,51	7,52	9,99	11,13
43	1	0,52	0,90	1,14	1,50	2,06	2,68	3,63	4,42	5,10	5,28	6,51	7,52	9,99	11,13
44	1	0,52	0,90	1,14	1,50	2,06	2,68	3,63	4,42	5,10	5,28	6,51	7,52	9,99	11,13
45	1	0,52	0,90	1,14	1,50	2,06	2,68	3,63	4,42	5,10	5,28	6,51	7,52	9,99	11,13
46	1	0,52	0,90	1,14	1,50	2,06	2,68	3,63	4,42	5,10	5,28	6,51	7,52	9,99	11,13
47	1	0,52	0,90	1,14	1,50	2,06	2,68	3,63	4,42	5,10	5,28	6,51	7,52	9,99	11,13
48	1	0,52	0,90	1,14	1,50	2,06	2,68	3,63	4,42	5,10	5,28	6,51	7,52	9,99	11,13
49	1	0,52	0,90	1,14	1,50	2,06	2,68	3,63	4,42	5,10	5,28	6,51	7,52	9,99	11,13
50	1	0,52	0,90	1,14	1,50	2,06	2,68	3,63	4,42	5,10	5,28	6,51	7,52	9,99	11,13
51	1	0,52	0,90	1,14	1,50	2,06	2,68	3,63	4,42	5,10	5,28	6,51	7,52	9,99	11,13
52	1	0,52	0,90	1,14	1,50	2,06	2,68	3,63	4,42	5,10	5,28	6,51	7,52	9,99	11,13
53	2	1,09	1,89	2,40	3,18	4,37	5,70	7,74	9,46	10,87	11,34	14,02	16,16	21,63	24,11
54	2	1,09	1,89	2,40	3,18	4,37	5,70	7,74	9,46	10,87	11,34	14,02	16,16	21,63	24,11
55	2	1,08	1,88	2,39	3,17	4,36	5,69	7,73	9,45	10,85	11,32	14,00	16,15	21,60	24,08
56	2	0,99	1,58	2,01	2,68	3,70	4,85	6,77	8,32	9,59	10,02	12,46	14,41	19,39	21,66
57	2	0,99	1,58	2,01	2,68	3,70	4,85	6,77	8,32	9,59	10,02	12,46	14,41	19,39	21,66
58	2	0,99	1,58	2,01	2,68	3,70	4,85	6,77	8,32	9,59	10,02	12,46	14,41	19,39	21,66
59	1	0,77	1,34	1,73	2,30	3,16	4,14	5,65	6,90	7,95	8,26	10,24	11,81	15,78	17,61
60	1	0,77	1,34	1,73	2,30	3,16	4,14	5,65	6,90	7,95	8,26	10,24	11,81	15,78	17,61
61	1	0,77	1,34	1,73	2,30	3,16	4,14	5,65	6,90	7,95	8,26	10,24	11,81	15,78	17,61

WALD + CORBE
BERATENDE INGENIEURE

Anlage A.4.15: HQ_T-Tabelle, FGM-Variante P11

FGM		Variante P11													
Kn. Nr.	Abm.	HQ_1	HQ_2	HQ_3	HQ_5	HQ_{10}	HQ_{20}	HQ_{50}	HQ_{100}	HQ_{100k}	HQ_{200}	HQ_{500}	$HQ_{1.000}$	$HQ_{5.000}$	$HQ_{10.000}$
[-]		[m³/s]	[m³/s]	[m³/s]	[m³/s]	[m³/s]	[m³/s]	[m³/s]	[m³/s]	[m³/s]	[m³/s]	[m³/s]	[m³/s]	[m³/s]	[m³/s]
62	1	0,77	1,34	1,73	2,30	3,16	4,14	5,65	6,90	7,95	8,26	10,24	11,81	15,78	17,61
63	1	0,77	1,34	1,73	2,30	3,16	4,14	5,65	6,90	7,95	8,26	10,24	11,81	15,78	17,61
64	1	0,77	1,34	1,73	2,30	3,16	4,14	5,65	6,90	7,95	8,26	10,24	11,81	15,78	17,61
65	2	1,59	2,41	3,09	4,13	5,72	7,53	10,55	13,03	15,04	15,71	19,59	22,71	30,64	34,29
66	2	1,59	2,41	3,09	4,13	5,72	7,53	10,55	13,03	15,04	15,71	19,59	22,71	30,64	34,29
67	2	1,59	2,41	3,09	4,13	5,72	7,53	10,55	13,03	15,04	15,71	19,59	22,71	30,64	34,29
68	2	1,59	2,41	3,09	4,13	5,72	7,53	10,55	13,03	15,04	15,71	19,59	22,71	30,64	34,29
69	2	1,59	2,41	3,09	4,13	5,72	7,53	10,55	13,03	15,04	15,71	19,59	22,71	30,64	34,29
70	2	1,59	2,41	3,09	4,13	5,72	7,53	10,55	13,03	15,04	15,71	19,59	22,71	30,64	34,29
71	1	0,64	1,11	1,42	1,87	2,57	3,36	4,57	5,60	6,44	6,68	8,27	9,54	12,70	14,17
72	1	0,64	1,11	1,42	1,87	2,57	3,36	4,57	5,60	6,44	6,68	8,27	9,54	12,70	14,17
73	1	0,64	1,11	1,42	1,87	2,57	3,36	4,57	5,60	6,44	6,68	8,27	9,54	12,70	14,17
74	1	0,64	1,11	1,42	1,87	2,57	3,36	4,57	5,60	6,44	6,68	8,27	9,54	12,70	14,17
75	1	0,64	1,11	1,42	1,87	2,57	3,36	4,57	5,60	6,44	6,68	8,27	9,54	12,70	14,17
76	1	0,64	1,11	1,42	1,87	2,57	3,36	4,57	5,60	6,44	6,68	8,27	9,54	12,70	14,17
77	2	2,10	3,29	4,22	5,61	7,74	10,19	14,14	17,47	20,16	21,05	26,22	30,39	40,94	45,84
78	2	2,10	3,29	4,22	5,61	7,74	10,19	14,14	17,47	20,16	21,05	26,22	30,39	40,94	45,84
79	2	2,10	3,29	4,22	5,61	7,74	10,19	14,14	17,46	20,15	21,04	26,21	30,38	40,93	45,82
80	2	2,09	3,10	3,96	5,25	7,40	9,78	13,07	16,01	18,45	19,26	23,98	27,80	37,53	44,91
81	2	2,09	3,10	3,96	5,25	7,40	9,78	13,07	16,01	18,45	19,26	23,98	27,80	37,53	44,91
82	2	2,09	3,10	3,96	5,25	7,40	9,78	13,07	16,01	18,45	19,26	23,98	27,80	37,53	44,91
83	2	0,04	0,06	0,08	0,10	0,14	0,17	0,22	0,26	0,30	0,31	0,37	0,41	0,53	0,58
84	1	0,17	0,30	0,39	0,51	0,70	0,92	1,25	1,53	1,76	1,83	2,27	2,62	3,50	3,90
85	1	0,21	0,36	0,47	0,61	0,84	1,09	1,48	1,80	2,06	2,14	2,64	3,04	4,04	4,50
86	1	0,21	0,36	0,47	0,61	0,84	1,09	1,48	1,80	2,06	2,14	2,64	3,04	4,04	4,50
87	1	0,09	0,14	0,17	0,22	0,30	0,37	0,48	0,56	0,64	0,65	0,78	0,87	1,12	1,22
88	1	0,01	0,01	0,01	0,02	0,03	0,04	0,05	0,06	0,07	0,07	0,09	0,10	0,13	0,15
89	1	0,09	0,15	0,19	0,24	0,32	0,40	0,51	0,61	0,69	0,71	0,85	0,95	1,23	1,34
90	2	2,26	3,33	4,25	5,58	7,88	10,43	13,88	16,99	19,58	20,44	25,44	29,50	39,83	47,89
91	2	2,26	3,33	4,25	5,58	7,88	10,43	13,88	16,99	19,58	20,44	25,44	29,50	39,83	47,89
92	2	2,33	3,45	4,41	5,76	8,12	10,74	14,27	17,46	20,10	20,98	26,10	30,25	40,80	49,02
93	2	2,33	3,45	4,41	5,76	8,12	10,74	14,27	17,46	20,10	20,98	26,10	30,25	40,80	49,02
94	2	2,34	3,46	4,42	5,77	8,14	10,76	14,30	17,48	20,13	21,01	26,13	30,29	40,84	49,09
95	2	2,34	3,46	4,42	5,77	8,14	10,76	14,30	17,48	20,13	21,01	26,13	30,29	40,84	49,09
96	1	0,03	0,05	0,06	0,08	0,11	0,14	0,19	0,22	0,25	0,26	0,32	0,36	0,47	0,51
97	1	0,03	0,05	0,06	0,08	0,11	0,14	0,19	0,22	0,25	0,26	0,32	0,36	0,47	0,51
98	1	0,03	0,05	0,06	0,08	0,11	0,14	0,19	0,22	0,25	0,26	0,32	0,36	0,47	0,51
99	1	0,03	0,05	0,06	0,08	0,11	0,14	0,19	0,22	0,25	0,26	0,32	0,36	0,47	0,51
100	1	0,03	0,05	0,06	0,08	0,11	0,14	0,19	0,22	0,25	0,26	0,32	0,36	0,47	0,51
101	1	0,03	0,05	0,06	0,08	0,11	0,14	0,19	0,22	0,25	0,26	0,32	0,36	0,47	0,51
102	2	2,36	3,49	4,46	5,81	8,19	10,83	14,38	17,58	20,24	21,12	26,28	30,45	41,05	49,36
103	2	2,36	3,49	4,46	5,81	8,19	10,83	14,38	17,58	20,24	21,12	26,28	30,45	41,05	49,36
104	2	2,36	3,49	4,46	5,81	8,19	10,83	14,38	17,58	20,24	21,12	26,28	30,45	41,05	49,36
105	2	2,38	3,53	4,51	5,88	8,26	10,92	14,49	17,71	20,38	21,27	26,45	30,64	41,30	49,72
106	2	2,40	3,56	4,54	5,92	8,31	10,98	14,57	17,80	20,49	21,38	26,58	30,79	41,50	49,96
107	2	2,40	3,56	4,54	5,92	8,31	10,98	14,57	17,80	20,49	21,38	26,58	30,79	41,50	49,96
108	1	0,15	0,20	0,21	0,21	0,21	0,21	0,21	0,21	0,21	0,21	0,21	0,21	0,21	0,21
109	1	0,15	0,20	0,21	0,21	0,21	0,21	0,21	0,21	0,21	0,21	0,21	0,21	0,21	0,21
110	1	0,15	0,20	0,21	0,21	0,21	0,21	0,21	0,21	0,21	0,21	0,21	0,21	0,21	0,21
111	1	0,15	0,20	0,21	0,21	0,21	0,21	0,21	0,21	0,21	0,21	0,21	0,21	0,21	0,21
112	1	0,15	0,20	0,21	0,21	0,21	0,21	0,21	0,21	0,21	0,21	0,21	0,21	0,21	0,21
113	1	0,15	0,20	0,21	0,21	0,21	0,21	0,21	0,21	0,21	0,21	0,21	0,21	0,21	0,21
114	2	2,41	3,56	4,54	5,92	8,32	10,99	14,57	17,80	20,49	21,38	26,58	30,79	41,50	49,96
115	2	2,41	3,56	4,54	5,92	8,32	10,99	14,57	17,80	20,49	21,38	26,58	30,79	41,50	49,96
116	1	0,01	0,01	0,01	0,01	0,02	0,02	0,03	0,03	0,04	0,04	0,05	0,06	0,08	0,08
117	1	0,01	0,01	0,01	0,01	0,02	0,02	0,03	0,03	0,04	0,04	0,05	0,06	0,08	0,08
118	2	2,41	3,56	4,55	5,93	8,32	10,99	14,58	17,81	20,50	21,39	26,59	30,80	41,51	49,98
119	2	2,41	3,56	4,55	5,93	8,32	10,99	14,58	17,81	20,50	21,39	26,59	30,80	41,51	49,98
120	1	0,02	0,03	0,03	0,04	0,06	0,07	0,09	0,11	0,12	0,13	0,15	0,17	0,22	0,25
121	1	0,14	0,25	0,32	0,43	0,59	0,78	1,07	1,32	1,52	1,59	1,97	2,28	3,06	3,44
122	1	0,16	0,27	0,35	0,47	0,65	0,85	1,16	1,42	1,64	1,71	2,12	2,45	3,28	3,67
123	1	0,16	0,27	0,35	0,47	0,65	0,85	1,16	1,42	1,64	1,71	2,12	2,45	3,28	3,67

WALD + CORBE
BERATENDE INGENIEURE

Anlage A.4.15: HQ_T-Tabelle, FGM-Variante P11

FGM		Variante P11													
Kn. Nr.	Abm.	HQ_1	HQ_2	HQ_3	HQ_5	HQ_{10}	HQ_{20}	HQ_{50}	HQ_{100}	HQ_{100k}	HQ_{200}	HQ_{500}	$HQ_{1.000}$	$HQ_{5.000}$	$HQ_{10.000}$
[-]		[m³/s]	[m³/s]	[m³/s]	[m³/s]	[m³/s]	[m³/s]	[m³/s]	[m³/s]	[m³/s]	[m³/s]	[m³/s]	[m³/s]	[m³/s]	[m³/s]
124	1	0,16	0,27	0,35	0,47	0,65	0,85	1,16	1,42	1,64	1,71	2,12	2,45	3,28	3,67
125	1	0,04	0,07	0,09	0,11	0,15	0,19	0,25	0,30	0,34	0,35	0,42	0,48	0,62	0,68
126	1	0,03	0,05	0,07	0,09	0,13	0,17	0,23	0,29	0,33	0,35	0,43	0,50	0,67	0,76
127	1	0,07	0,12	0,16	0,21	0,28	0,36	0,48	0,58	0,67	0,69	0,85	0,98	1,28	1,43
128	1	0,23	0,39	0,51	0,67	0,92	1,21	1,64	2,01	2,31	2,40	2,97	3,42	4,56	5,10
129	1	0,23	0,39	0,51	0,67	0,92	1,21	1,64	2,01	2,31	2,40	2,97	3,42	4,56	5,10
130	1	0,03	0,05	0,07	0,09	0,12	0,15	0,19	0,23	0,26	0,27	0,33	0,37	0,48	0,54
131	1	0,00	0,00	0,01	0,01	0,01	0,01	0,01	0,02	0,02	0,02	0,03	0,03	0,04	0,05
132	1	0,03	0,06	0,07	0,09	0,12	0,16	0,21	0,25	0,28	0,29	0,35	0,40	0,52	0,58
133	1	0,27	0,45	0,58	0,77	1,05	1,37	1,85	2,26	2,59	2,70	3,32	3,83	5,09	5,68
134	1	0,27	0,45	0,58	0,77	1,05	1,37	1,85	2,26	2,59	2,70	3,32	3,83	5,09	5,68
135	1	0,27	0,45	0,58	0,77	1,05	1,37	1,85	2,26	2,59	2,70	3,32	3,83	5,09	5,68
136	2	2,59	3,82	4,83	6,29	8,79	11,58	15,29	18,67	21,48	22,41	27,86	32,27	43,50	52,44
137	2	2,59	3,82	4,83	6,29	8,79	11,58	15,29	18,67	21,48	22,41	27,86	32,27	43,50	52,44
138	2	2,59	3,82	4,83	6,29	8,79	11,58	15,29	18,67	21,48	22,41	27,86	32,27	43,50	52,44
139	2	2,59	3,79	4,78	6,22	8,60	11,26	14,97	18,26	21,01	21,91	27,24	31,55	42,53	49,52
140	2	2,59	3,79	4,78	6,22	8,60	11,26	14,97	18,26	21,01	21,91	27,24	31,55	42,53	49,52
141	2	2,59	3,79	4,78	6,22	8,60	11,26	14,97	18,26	21,01	21,91	27,24	31,55	42,53	49,52
142	1	0,10	0,13	0,14	0,14	0,14	0,14	0,14	0,14	0,14	0,14	0,14	0,14	0,14	0,14
143	1	0,10	0,13	0,14	0,14	0,14	0,14	0,14	0,14	0,14	0,14	0,14	0,14	0,14	0,14
144	1	0,10	0,13	0,14	0,14	0,14	0,14	0,14	0,14	0,14	0,14	0,14	0,14	0,14	0,14
145	1	0,10	0,13	0,14	0,14	0,14	0,14	0,14	0,14	0,14	0,14	0,14	0,14	0,14	0,14
146	1	0,10	0,13	0,14	0,14	0,14	0,14	0,14	0,14	0,14	0,14	0,14	0,14	0,14	0,14
147	1	0,10	0,13	0,14	0,14	0,14	0,14	0,14	0,14	0,14	0,14	0,14	0,14	0,14	0,14
148	2	2,59	3,79	4,78	6,22	8,60	11,26	14,98	18,26	21,01	21,92	27,24	31,55	42,54	49,52
149	2	2,59	3,79	4,78	6,22	8,60	11,26	14,98	18,26	21,01	21,92	27,24	31,55	42,54	49,52
150	2	2,59	3,79	4,78	6,22	8,60	11,26	14,98	18,26	21,01	21,92	27,24	31,55	42,54	49,52
151	2	2,59	3,79	4,78	6,22	8,60	11,26	14,98	18,26	21,01	21,92	27,24	31,55	42,54	49,52
152	2	2,59	3,79	4,78	6,22	8,60	11,26	14,98	18,26	21,01	21,92	27,24	31,55	42,54	49,52
153	2	2,59	3,79	4,78	6,22	8,60	11,26	14,98	18,26	21,01	21,92	27,24	31,55	42,54	49,52
154	1	0,12	0,15	0,16	0,16	0,16	0,16	0,16	0,16	0,16	0,16	0,16	0,16	0,16	0,16
155	1	0,12	0,15	0,16	0,16	0,16	0,16	0,16	0,16	0,16	0,16	0,16	0,16	0,16	0,16
156	1	0,12	0,15	0,16	0,16	0,16	0,16	0,16	0,16	0,16	0,16	0,16	0,16	0,16	0,16
157	1	0,12	0,15	0,16	0,16	0,16	0,16	0,16	0,16	0,16	0,16	0,16	0,16	0,16	0,16
158	1	0,12	0,15	0,16	0,16	0,16	0,16	0,16	0,16	0,16	0,16	0,16	0,16	0,16	0,16
159	1	0,12	0,15	0,16	0,16	0,16	0,16	0,16	0,16	0,16	0,16	0,16	0,16	0,16	0,16
160	2	2,60	3,79	4,78	6,22	8,60	11,26	14,98	18,27	21,01	21,92	27,24	31,55	42,54	49,52
161	2	2,60	3,79	4,78	6,22	8,60	11,26	14,98	18,27	21,01	21,92	27,24	31,55	42,54	49,52
162	2	2,60	3,79	4,78	6,22	8,60	11,26	14,98	18,27	21,01	21,92	27,24	31,55	42,54	49,52
163	2	2,60	3,79	4,78	6,22	8,60	11,26	14,98	18,27	21,01	21,92	27,24	31,55	42,54	49,52
164	2	2,60	3,79	4,78	6,22	8,60	11,26	14,98	18,27	21,01	21,92	27,24	31,55	42,54	49,52
165	2	2,60	3,79	4,78	6,22	8,60	11,26	14,98	18,27	21,01	21,92	27,24	31,55	42,54	49,52
166	1	0,09	0,11	0,12	0,12	0,12	0,12	0,12	0,12	0,12	0,12	0,12	0,12	0,12	0,12
167	1	0,09	0,11	0,12	0,12	0,12	0,12	0,12	0,12	0,12	0,12	0,12	0,12	0,12	0,12
168	1	0,09	0,11	0,12	0,12	0,12	0,12	0,12	0,12	0,12	0,12	0,12	0,12	0,12	0,12
169	1	0,09	0,11	0,12	0,12	0,12	0,12	0,12	0,12	0,12	0,12	0,12	0,12	0,12	0,12
170	1	0,09	0,11	0,12	0,12	0,12	0,12	0,12	0,12	0,12	0,12	0,12	0,12	0,12	0,12
171	1	0,09	0,11	0,12	0,12	0,12	0,12	0,12	0,12	0,12	0,12	0,12	0,12	0,12	0,12
172	2	2,61	3,80	4,78	6,22	8,60	11,26	14,98	18,27	21,01	21,92	27,24	31,55	42,54	49,52
173	2	2,61	3,80	4,78	6,22	8,60	11,26	14,98	18,27	21,01	21,92	27,24	31,55	42,54	49,52
174	2	2,61	3,80	4,78	6,22	8,60	11,26	14,98	18,27	21,01	21,92	27,24	31,55	42,54	49,52
175	2	2,61	3,81	4,79	6,23	8,62	11,27	14,99	18,28	21,03	21,93	27,26	31,58	42,57	49,56
176	2	2,61	3,81	4,79	6,23	8,62	11,27	14,99	18,28	21,03	21,93	27,26	31,58	42,57	49,56
177	2	2,61	3,81	4,79	6,23	8,62	11,27	14,99	18,28	21,03	21,93	27,26	31,58	42,57	49,56
178	1	1,06	1,38	1,48	1,48	1,48	1,48	1,48	1,48	1,48	1,48	1,48	1,48	1,48	1,48
179	1	1,06	1,38	1,48	1,48	1,48	1,48	1,48	1,48	1,48	1,48	1,48	1,48	1,48	1,48
180	1	1,06	1,38	1,48	1,48	1,48	1,48	1,48	1,48	1,48	1,48	1,48	1,48	1,48	1,48
181	1	1,06	1,38	1,48	1,48	1,48	1,48	1,48	1,48	1,48	1,48	1,48	1,48	1,48	1,48
182	1	1,06	1,38	1,48	1,48	1,48	1,48	1,48	1,48	1,48	1,48	1,48	1,48	1,48	1,48
183	1	1,06	1,38	1,48	1,48	1,48	1,48	1,48	1,48	1,48	1,48	1,48	1,48	1,48	1,48
184	2	2,70	3,91	4,79	6,23	8,62	11,27	14,99	18,28	21,03	21,94	27,26	31,58	42,57	49,56
185	2	2,70	3,91	4,79	6,23	8,62	11,27	14,99	18,28	21,03	21,94	27,26	31,58	42,57	49,56

WALD + CORBE
BERATENDE INGENIEURE

Anlage A.4.15: HQ_T-Tabelle, FGM-Variante P11

FGM		Variante P11													
Kn. Nr.	Abm.	HQ_1	HQ_2	HQ_3	HQ_5	HQ_{10}	HQ_{20}	HQ_{50}	HQ_{100}	HQ_{100k}	HQ_{200}	HQ_{500}	$HQ_{1.000}$	$HQ_{5.000}$	$HQ_{10.000}$
[-]		[m³/s]	[m³/s]	[m³/s]	[m³/s]	[m³/s]	[m³/s]	[m³/s]	[m³/s]	[m³/s]	[m³/s]	[m³/s]	[m³/s]	[m³/s]	[m³/s]
186	2	2,70	3,91	4,79	6,23	8,62	11,27	14,99	18,28	21,03	21,94	27,26	31,58	42,57	49,56
187	2	2,70	3,91	4,79	6,23	8,62	11,27	14,99	18,28	21,03	21,94	27,26	31,58	42,57	49,56
188	2	2,70	3,91	4,79	6,23	8,62	11,27	14,99	18,28	21,03	21,94	27,26	31,58	42,57	49,56
189	2	2,70	3,91	4,79	6,23	8,62	11,27	14,99	18,28	21,03	21,94	27,26	31,58	42,57	49,56
190	1	0,25	0,33	0,35	0,35	0,35	0,35	0,35	0,35	0,35	0,35	0,35	0,35	0,35	0,35
191	1	0,04	0,06	0,08	0,10	0,13	0,16	0,21	0,25	0,29	0,30	0,36	0,41	0,52	0,58
192	1	0,04	0,06	0,08	0,10	0,13	0,16	0,21	0,25	0,29	0,30	0,36	0,41	0,52	0,58
193	1	0,25	0,33	0,35	0,35	0,35	0,35	0,35	0,35	0,35	0,35	0,35	0,35	0,35	0,35
194	1	0,25	0,33	0,35	0,35	0,35	0,35	0,35	0,35	0,35	0,35	0,35	0,35	0,35	0,35
195	1	0,25	0,33	0,35	0,35	0,35	0,35	0,35	0,35	0,35	0,35	0,35	0,35	0,35	0,35
196	2	2,72	3,94	4,82	6,23	8,62	11,28	14,99	18,28	21,03	21,94	27,26	31,58	42,57	49,56
197	2	2,72	3,94	4,82	6,23	8,62	11,28	14,99	18,28	21,03	21,94	27,26	31,58	42,57	49,56
198	2	2,72	3,94	4,82	6,23	8,62	11,28	14,99	18,28	21,03	21,94	27,26	31,58	42,57	49,56
199	2	2,72	3,94	4,82	6,23	8,62	11,28	14,99	18,28	21,03	21,94	27,26	31,58	42,57	49,56
200	2	2,72	3,94	4,82	6,23	8,62	11,28	14,99	18,28	21,03	21,94	27,26	31,58	42,57	49,56
201	2	2,72	3,94	4,82	6,23	8,62	11,28	14,99	18,28	21,03	21,94	27,26	31,58	42,57	49,56
202	1	0,09	0,12	0,13	0,13	0,13	0,13	0,13	0,13	0,13	0,13	0,13	0,13	0,13	0,13
203	1	0,09	0,12	0,13	0,13	0,13	0,13	0,13	0,13	0,13	0,13	0,13	0,13	0,13	0,13
204	1	0,09	0,12	0,13	0,13	0,13	0,13	0,13	0,13	0,13	0,13	0,13	0,13	0,13	0,13
205	1	0,09	0,12	0,13	0,13	0,13	0,13	0,13	0,13	0,13	0,13	0,13	0,13	0,13	0,13
206	1	0,09	0,12	0,13	0,13	0,13	0,13	0,13	0,13	0,13	0,13	0,13	0,13	0,13	0,13
207	1	0,09	0,12	0,13	0,13	0,13	0,13	0,13	0,13	0,13	0,13	0,13	0,13	0,13	0,13
208	2	2,72	3,94	4,83	6,24	8,62	11,28	14,99	18,28	21,03	21,94	27,26	31,58	42,57	49,56
209	2	2,72	3,94	4,83	6,24	8,62	11,28	14,99	18,28	21,03	21,94	27,26	31,58	42,57	49,56
210	2	2,72	3,94	4,83	6,24	8,62	11,28	14,99	18,28	21,03	21,94	27,26	31,58	42,57	49,56
211	2	2,72	3,94	4,83	6,24	8,62	11,28	14,99	18,28	21,03	21,94	27,26	31,58	42,57	49,56
212	2	2,72	3,94	4,83	6,24	8,62	11,28	14,99	18,28	21,03	21,94	27,26	31,58	42,57	49,56
213	2	2,72	3,94	4,83	6,24	8,62	11,28	14,99	18,28	21,03	21,94	27,26	31,58	42,57	49,56
214	1	0,26	0,33	0,36	0,36	0,36	0,36	0,36	0,36	0,36	0,36	0,36	0,36	0,36	0,36
215	1	0,26	0,33	0,36	0,36	0,36	0,36	0,36	0,36	0,36	0,36	0,36	0,36	0,36	0,36
216	1	0,26	0,33	0,36	0,36	0,36	0,36	0,36	0,36	0,36	0,36	0,36	0,36	0,36	0,36
217	1	0,26	0,33	0,36	0,36	0,36	0,36	0,36	0,36	0,36	0,36	0,36	0,36	0,36	0,36
218	1	0,26	0,33	0,36	0,36	0,36	0,36	0,36	0,36	0,36	0,36	0,36	0,36	0,36	0,36
219	1	0,26	0,33	0,36	0,36	0,36	0,36	0,36	0,36	0,36	0,36	0,36	0,36	0,36	0,36
220	2	2,74	3,96	4,84	6,24	8,62	11,28	14,99	18,29	21,03	21,94	27,27	31,58	42,57	49,56
221	2	2,74	3,96	4,84	6,24	8,62	11,28	14,99	18,29	21,03	21,94	27,27	31,58	42,57	49,56
222	2	2,74	3,96	4,84	6,24	8,62	11,28	14,99	18,29	21,03	21,94	27,27	31,58	42,57	49,56
223	2	2,74	3,96	4,84	6,24	8,62	11,28	14,99	18,29	21,03	21,94	27,27	31,58	42,57	49,56
224	2	2,74	3,96	4,84	6,24	8,62	11,28	14,99	18,29	21,03	21,94	27,27	31,58	42,57	49,56
225	2	2,74	3,96	4,84	6,24	8,62	11,28	14,99	18,29	21,03	21,94	27,27	31,58	42,57	49,56
226	1	0,01	0,01	0,01	0,01	0,02	0,02	0,03	0,04	0,04	0,04	0,05	0,06	0,07	0,08
227	1	0,00	0,00	0,00	0,00	0,00	0,00	0,00	0,00	0,00	0,00	0,00	0,00	0,00	0,00
228	1	0,01	0,01	0,01	0,02	0,02	0,02	0,03	0,04	0,04	0,04	0,05	0,06	0,07	0,08
229	1	0,01	0,01	0,01	0,02	0,02	0,02	0,03	0,04	0,04	0,04	0,05	0,06	0,07	0,08
230	1	0,04	0,07	0,09	0,11	0,15	0,19	0,24	0,29	0,33	0,34	0,41	0,46	0,60	0,66
231	1	0,04	0,07	0,09	0,11	0,15	0,19	0,24	0,29	0,33	0,34	0,41	0,46	0,60	0,66
232	1	0,04	0,07	0,09	0,11	0,15	0,19	0,24	0,29	0,33	0,34	0,41	0,46	0,60	0,66
233	2	2,77	4,01	4,90	6,30	8,70	11,38	15,10	18,41	21,17	22,08	27,43	31,77	42,82	49,87
234	2	2,73	3,94	4,76	6,13	8,43	10,80	14,33	17,49	20,16	20,87	25,78	29,88	40,32	45,67
235	2	2,73	3,94	4,76	6,13	8,43	10,80	14,33	17,49	20,16	20,87	25,78	29,88	40,32	45,67
236	2	2,73	3,94	4,76	6,11	8,41	10,78	14,31	17,46	20,12	20,83	25,71	29,80	40,22	45,54
237	2	2,73	3,94	4,76	6,11	8,41	10,78	14,31	17,46	20,12	20,83	25,71	29,80	40,22	45,54
238	2	2,73	3,94	4,76	6,11	8,41	10,78	14,31	17,46	20,12	20,83	25,71	29,80	40,22	45,54
239	1	0,37	0,59	0,75	0,96	1,29	1,61	2,06	2,42	2,72	2,80	3,32	3,74	4,74	5,19
240	1	0,14	0,22	0,28	0,37	0,51	0,66	0,88	1,06	1,22	1,26	1,54	1,76	2,32	2,58
241	1	0,50	0,80	1,02	1,32	1,79	2,24	2,90	3,44	3,90	4,01	4,80	5,44	6,99	7,70
242	1	0,50	0,80	1,02	1,32	1,79	2,24	2,90	3,44	3,90	4,01	4,80	5,44	6,99	7,70
243	1	0,50	0,80	1,02	1,32	1,79	2,24	2,90	3,44	3,90	4,01	4,80	5,44	6,99	7,70
244	1	0,50	0,80	1,02	1,32	1,79	2,24	2,90	3,44	3,90	4,01	4,80	5,44	6,99	7,70
245	1	0,50	0,80	1,02	1,32	1,79	2,24	2,90	3,44	3,90	4,01	4,80	5,44	6,99	7,70
246	2	3,19	4,61	5,60	7,08	9,71	12,41	16,41	19,98	22,99	23,79	29,26	33,69	44,87	50,82
247	2	3,19	4,61	5,60	7,08	9,71	12,41	16,41	19,98	22,99	23,79	29,26	33,69	44,87	50,82

WALD + CORBE
BERATENDE INGENIEURE

Anlage A.4.15: HQ_T-Tabelle, FGM-Variante P11

FGM		Variante P11													
Kn. Nr.	Abm.	HQ_1	HQ_2	HQ_3	HQ_5	HQ_{10}	HQ_{20}	HQ_{50}	HQ_{100}	HQ_{100k}	HQ_{200}	HQ_{500}	$HQ_{1.000}$	$HQ_{5.000}$	$HQ_{10.000}$
[-]		[m³/s]	[m³/s]	[m³/s]	[m³/s]	[m³/s]	[m³/s]	[m³/s]	[m³/s]	[m³/s]	[m³/s]	[m³/s]	[m³/s]	[m³/s]	[m³/s]
248	2	3,19	4,60	5,59	7,07	9,68	12,38	16,37	19,93	22,93	23,73	29,19	33,60	44,75	50,59
249	2	3,19	4,60	5,59	7,07	9,68	12,38	16,37	19,93	22,93	23,73	29,19	33,60	44,75	50,59
250	2	3,19	4,60	5,59	7,07	9,68	12,38	16,37	19,93	22,93	23,73	29,19	33,60	44,75	50,59
251	2	3,19	4,60	5,59	7,07	9,68	12,38	16,37	19,93	22,93	23,73	29,19	33,60	44,75	50,59
252	1	0,10	0,16	0,20	0,25	0,34	0,42	0,53	0,62	0,70	0,71	0,86	0,96	1,21	1,32
253	1	0,00	0,00	0,00	0,00	0,00	0,00	0,00	0,00	0,00	0,00	0,00	0,00	0,00	0,00
254	1	0,10	0,16	0,20	0,25	0,34	0,42	0,53	0,62	0,70	0,71	0,86	0,96	1,21	1,32
255	1	0,10	0,16	0,20	0,25	0,34	0,42	0,53	0,62	0,70	0,71	0,86	0,96	1,21	1,32
256	1	0,10	0,16	0,20	0,25	0,34	0,42	0,53	0,62	0,70	0,71	0,86	0,96	1,21	1,32
257	1	0,10	0,16	0,20	0,25	0,34	0,42	0,53	0,62	0,70	0,71	0,86	0,96	1,21	1,32
258	1	0,10	0,16	0,20	0,25	0,34	0,42	0,53	0,62	0,70	0,71	0,86	0,96	1,21	1,32
259	2	3,29	4,74	5,77	7,29	9,98	12,75	16,84	20,49	23,55	24,37	29,95	34,46	45,84	51,65
260	2	3,29	4,74	5,77	7,29	9,98	12,75	16,84	20,49	23,55	24,37	29,95	34,46	45,84	51,65
261	2	3,29	4,74	5,77	7,29	9,98	12,75	16,84	20,49	23,55	24,37	29,95	34,46	45,84	51,65
262	2	3,29	4,74	5,77	7,29	9,98	12,75	16,84	20,49	23,55	24,37	29,95	34,46	45,84	51,65
263	2	3,29	4,74	5,77	7,29	9,98	12,75	16,84	20,49	23,55	24,37	29,95	34,46	45,84	51,65
264	2	3,29	4,74	5,77	7,29	9,98	12,75	16,84	20,49	23,55	24,37	29,95	34,46	45,84	51,65
265	2	3,29	4,74	5,77	7,29	9,98	12,75	16,84	20,49	23,55	24,37	29,95	34,46	45,84	51,65
266	2	3,29	4,74	5,77	7,29	9,98	12,75	16,84	20,49	23,55	24,37	29,95	34,46	45,84	51,65
267	2	3,29	4,74	5,77	7,29	9,98	12,75	16,84	20,49	23,55	24,37	29,95	34,46	45,84	51,65
268	2	3,29	4,74	5,77	7,29	9,98	12,75	16,84	20,49	23,55	24,37	29,95	34,46	45,84	51,65
269	2	3,29	4,74	5,77	7,29	9,98	12,75	16,84	20,49	23,55	24,37	29,95	34,46	45,84	51,65
270	2	3,29	4,74	5,77	7,29	9,98	12,75	16,84	20,49	23,55	24,37	29,95	34,46	45,84	51,65
271	1	0,27	0,45	0,59	0,79	1,11	1,48	2,05	2,53	2,94	3,06	3,84	4,46	6,04	6,77
272	1	0,27	0,45	0,59	0,79	1,11	1,48	2,05	2,53	2,94	3,06	3,84	4,46	6,04	6,77
273	1	0,27	0,45	0,59	0,79	1,11	1,48	2,05	2,53	2,94	3,06	3,84	4,46	6,04	6,77
274	1	0,27	0,45	0,59	0,79	1,11	1,48	2,05	2,53	2,94	3,06	3,84	4,46	6,04	6,77
275	1	0,27	0,45	0,59	0,79	1,11	1,48	2,05	2,53	2,94	3,06	3,84	4,46	6,04	6,77
276	1	0,27	0,45	0,59	0,79	1,11	1,48	2,05	2,53	2,94	3,06	3,84	4,46	6,04	6,77
277	1	0,27	0,45	0,59	0,79	1,11	1,48	2,05	2,53	2,94	3,06	3,84	4,46	6,04	6,77
278	1	0,27	0,45	0,59	0,79	1,11	1,48	2,05	2,53	2,94	3,06	3,84	4,46	6,04	6,77
279	1	0,27	0,45	0,59	0,79	1,11	1,48	2,05	2,53	2,94	3,06	3,84	4,46	6,04	6,77
280	1	0,27	0,45	0,59	0,79	1,11	1,48	2,05	2,53	2,94	3,06	3,84	4,46	6,04	6,77
281	1	0,27	0,45	0,59	0,79	1,11	1,48	2,05	2,53	2,94	3,06	3,84	4,46	6,04	6,77
282	1	0,07	0,09	0,09	0,09	0,09	0,09	0,09	0,09	0,09	0,09	0,09	0,09	0,09	0,09
283	1	0,07	0,09	0,09	0,09	0,09	0,09	0,09	0,09	0,09	0,09	0,09	0,09	0,09	0,09
284	1	0,04	0,05	0,06	0,06	0,06	0,06	0,06	0,06	0,06	0,06	0,06	0,06	0,06	0,06
285	1	0,04	0,05	0,06	0,06	0,06	0,06	0,06	0,06	0,06	0,06	0,06	0,06	0,06	0,06
286	1	0,01	0,02	0,03	0,04	0,05	0,06	0,08	0,09	0,10	0,11	0,13	0,15	0,20	0,22
287	1	0,03	0,05	0,07	0,09	0,12	0,17	0,23	0,29	0,34	0,36	0,45	0,53	0,72	0,82
288	1	0,04	0,07	0,09	0,12	0,17	0,23	0,32	0,38	0,44	0,46	0,58	0,67	0,92	1,03
289	1	0,04	0,07	0,09	0,12	0,17	0,23	0,32	0,38	0,44	0,46	0,58	0,67	0,92	1,03
290	1	0,00	0,00	0,00	0,00	0,00	0,00	0,00	0,00	0,00	0,00	0,00	0,00	0,00	0,00
291	1	0,03	0,04	0,06	0,07	0,10	0,14	0,19	0,24	0,28	0,30	0,37	0,44	0,60	0,68
292	1	0,03	0,04	0,06	0,07	0,10	0,14	0,20	0,24	0,28	0,30	0,37	0,44	0,60	0,68
293	1	0,03	0,04	0,06	0,07	0,10	0,14	0,20	0,24	0,28	0,30	0,37	0,44	0,60	0,68
294	2	0,00	0,00	0,00	0,00	0,00	0,00	0,00	0,00	0,00	0,00	0,00	0,00	0,00	0,00
295	2	0,00	0,00	0,00	0,00	0,00	0,00	0,00	0,00	0,00	0,00	0,00	0,00	0,00	0,00
296	2	0,00	0,00	0,00	0,00	0,00	0,00	0,00	0,00	0,00	0,00	0,00	0,00	0,00	0,00
297	2	0,00	0,00	0,00	0,00	0,00	0,00	0,00	0,00	0,00	0,00	0,00	0,00	0,00	0,00
298	2	0,00	0,00	0,00	0,00	0,00	0,00	0,00	0,00	0,00	0,00	0,00	0,00	0,00	0,00
299	2	0,00	0,00	0,00	0,00	0,00	0,00	0,00	0,00	0,00	0,00	0,00	0,00	0,00	0,00
300	2	0,00	0,00	0,00	0,00	0,00	0,00	0,00	0,00	0,00	0,00	0,00	0,00	0,00	0,00
301	2	0,00	0,00	0,00	0,00	0,00	0,00	0,00	0,00	0,00	0,00	0,00	0,00	0,00	0,00
302	2	0,00	0,00	0,00	0,00	0,00	0,00	0,00	0,00	0,00	0,00	0,00	0,00	0,00	0,00
303	2	0,00	0,00	0,00	0,00	0,00	0,00	0,00	0,00	0,00	0,00	0,00	0,00	0,00	0,00
304	2	0,00	0,00	0,00	0,00	0,00	0,00	0,00	0,00	0,00	0,00	0,00	0,00	0,00	0,00
305	2	0,00	0,00	0,00	0,00	0,00	0,00	0,00	0,00	0,00	0,00	0,00	0,00	0,00	0,00
306	2	0,00	0,00	0,00	0,00	0,00	0,00	0,00	0,00	0,00	0,00	0,00	0,00	0,00	0,00
307	2	0,00	0,00	0,00	0,00	0,00	0,00	0,00	0,00	0,00	0,00	0,00	0,00	0,00	0,00
308	2	0,00	0,00	0,00	0,00	0,00	0,00	0,00	0,00	0,00	0,00	0,00	0,00	0,00	0,00
309	2	0,00	0,00	0,00	0,00	0,00	0,00	0,00	0,00	0,00	0,00	0,00	0,00	0,00	0,00

WALD + CORBE
BERATENDE INGENIEURE

Anlage A.4.15: HQ_T-Tabelle, FGM-Variante P11

FGM		Variante P11													
Kn. Nr.	Abm.	HQ_1	HQ_2	HQ_3	HQ_5	HQ_{10}	HQ_{20}	HQ_{50}	HQ_{100}	HQ_{100k}	HQ_{200}	HQ_{500}	$HQ_{1.000}$	$HQ_{5.000}$	$HQ_{10.000}$
[-]		[m³/s]	[m³/s]	[m³/s]	[m³/s]	[m³/s]	[m³/s]	[m³/s]	[m³/s]	[m³/s]	[m³/s]	[m³/s]	[m³/s]	[m³/s]	[m³/s]
310	2	0,00	0,00	0,00	0,00	0,00	0,00	0,00	0,00	0,00	0,00	0,00	0,00	0,00	0,00
311	2	0,57	0,85	1,04	1,34	1,86	2,41	3,22	3,89	4,49	4,63	5,69	6,53	8,64	9,63
312	2	0,27	0,45	0,58	0,77	1,05	1,37	1,87	2,28	2,62	2,73	3,38	3,89	5,20	5,80
313	2	0,00	0,00	0,00	0,00	0,00	0,00	0,00	0,00	0,00	0,00	0,00	0,00	0,00	0,00
314	2	0,84	1,25	1,57	2,05	2,82	3,67	4,93	5,96	6,88	7,11	8,76	10,09	13,40	14,94
315	2	0,84	1,25	1,57	2,05	2,82	3,67	4,93	5,96	6,88	7,11	8,76	10,09	13,40	14,94
316	2	0,84	1,25	1,57	2,05	2,82	3,67	4,93	5,96	6,88	7,11	8,76	10,09	13,40	14,94
317	2	0,84	1,25	1,57	2,05	2,82	3,67	4,93	5,96	6,88	7,11	8,76	10,09	13,40	14,94
318	2	0,84	1,25	1,57	2,05	2,82	3,67	4,93	5,96	6,88	7,11	8,76	10,09	13,40	14,94
319	2	0,84	1,25	1,57	2,05	2,82	3,67	4,93	5,96	6,88	7,11	8,76	10,09	13,40	14,94
320	2	0,84	1,25	1,57	2,05	2,82	3,67	4,93	5,96	6,88	7,11	8,76	10,09	13,40	14,94
321	2	0,84	1,25	1,57	2,05	2,82	3,67	4,93	5,96	6,88	7,11	8,76	10,09	13,40	14,94
322	2	0,84	1,25	1,57	2,05	2,82	3,67	4,93	5,96	6,88	7,11	8,76	10,09	13,40	14,94
323	2	0,84	1,25	1,57	2,05	2,82	3,67	4,93	5,96	6,88	7,11	8,76	10,09	13,40	14,94
324	1	0,04	0,07	0,09	0,12	0,16	0,21	0,28	0,34	0,39	0,40	0,50	0,57	0,75	0,84
325	1	0,28	0,48	0,62	0,82	1,12	1,46	1,99	2,43	2,81	2,91	3,61	4,16	5,56	6,19
326	1	0,32	0,55	0,70	0,93	1,27	1,66	2,26	2,76	3,18	3,30	4,09	4,71	6,29	7,00
327	1	0,32	0,55	0,70	0,93	1,27	1,66	2,26	2,76	3,18	3,30	4,09	4,71	6,29	7,00
328	1	0,32	0,55	0,70	0,93	1,27	1,66	2,26	2,76	3,18	3,30	4,09	4,71	6,29	7,00
329	1	0,32	0,55	0,70	0,93	1,27	1,66	2,26	2,76	3,18	3,30	4,09	4,71	6,29	7,00
330	1	0,32	0,55	0,70	0,93	1,27	1,66	2,26	2,76	3,18	3,30	4,09	4,71	6,29	7,00
331	1	0,32	0,55	0,70	0,93	1,27	1,66	2,26	2,76	3,18	3,30	4,09	4,71	6,29	7,00
332	1	0,32	0,55	0,70	0,93	1,27	1,66	2,26	2,76	3,18	3,30	4,09	4,71	6,29	7,00
333	1	0,32	0,55	0,70	0,93	1,27	1,66	2,26	2,76	3,18	3,30	4,09	4,71	6,29	7,00
334	1	0,32	0,55	0,70	0,93	1,27	1,66	2,26	2,76	3,18	3,30	4,09	4,71	6,29	7,00
335	1	0,32	0,55	0,70	0,93	1,27	1,66	2,26	2,76	3,18	3,30	4,09	4,71	6,29	7,00
336	2	1,12	1,72	2,18	2,87	3,90	5,09	6,87	8,37	9,58	9,98	12,30	14,17	18,87	21,05
337	2	1,12	1,72	2,18	2,87	3,90	5,09	6,87	8,37	9,58	9,98	12,30	14,17	18,87	21,05
338	2	1,12	1,72	2,18	2,87	3,90	5,08	6,87	8,37	9,58	9,97	12,29	14,16	18,86	21,04
339	2	1,12	1,72	2,18	2,87	3,90	5,08	6,87	8,37	9,58	9,97	12,29	14,16	18,86	21,04
340	2	1,12	1,72	2,18	2,87	3,90	5,08	6,87	8,37	9,58	9,97	12,29	14,16	18,86	21,04
341	2	1,12	1,72	2,18	2,87	3,90	5,08	6,87	8,37	9,58	9,97	12,29	14,16	18,86	21,04
342	1	0,01	0,02	0,03	0,04	0,05	0,06	0,09	0,11	0,12	0,13	0,16	0,19	0,25	0,28
343	1	0,25	0,41	0,54	0,71	0,98	1,29	1,79	2,23	2,60	2,70	3,41	3,97	5,42	6,09
344	1	0,00	0,00	0,00	0,00	0,00	0,00	0,00	0,00	0,00	0,00	0,00	0,00	0,00	0,00
345	1	0,26	0,43	0,56	0,74	1,02	1,34	1,88	2,34	2,72	2,83	3,56	4,15	5,66	6,37
346	1	0,26	0,43	0,56	0,74	1,02	1,34	1,88	2,34	2,72	2,83	3,56	4,15	5,66	6,37
347	1	0,26	0,43	0,56	0,74	1,02	1,34	1,88	2,34	2,72	2,83	3,56	4,15	5,66	6,37
348	1	0,26	0,43	0,56	0,74	1,02	1,34	1,88	2,34	2,72	2,83	3,56	4,15	5,66	6,37
349	1	0,26	0,43	0,56	0,74	1,02	1,34	1,88	2,34	2,72	2,83	3,56	4,15	5,66	6,37
350	2	1,31	2,02	2,58	3,39	4,63	6,03	8,19	10,00	11,46	11,94	14,76	17,03	22,75	25,41
351	2	1,31	2,02	2,58	3,39	4,63	6,03	8,19	10,00	11,46	11,94	14,76	17,03	22,75	25,41
352	2	1,31	2,02	2,58	3,39	4,63	6,03	8,19	10,00	11,46	11,94	14,76	17,03	22,75	25,41
353	2	1,31	2,02	2,58	3,39	4,63	6,03	8,19	10,00	11,46	11,94	14,76	17,03	22,75	25,41
354	2	1,31	2,02	2,58	3,39	4,63	6,03	8,19	10,00	11,46	11,94	14,76	17,03	22,75	25,41
355	2	1,31	2,02	2,58	3,39	4,63	6,03	8,19	10,00	11,46	11,94	14,76	17,03	22,75	25,41
356	1	0,04	0,06	0,08	0,11	0,15	0,20	0,27	0,33	0,39	0,40	0,50	0,58	0,78	0,88
357	1	0,08	0,13	0,16	0,21	0,30	0,39	0,54	0,67	0,78	0,81	1,02	1,19	1,62	1,82
358	1	0,00	0,00	0,00	0,00	0,00	0,00	0,00	0,00	0,00	0,00	0,00	0,00	0,00	0,00
359	1	0,11	0,18	0,24	0,31	0,44	0,58	0,81	1,00	1,16	1,21	1,52	1,77	2,40	2,70
360	1	0,11	0,18	0,24	0,31	0,44	0,58	0,81	1,00	1,16	1,21	1,52	1,77	2,40	2,70
361	1	0,11	0,18	0,24	0,31	0,44	0,58	0,81	1,00	1,16	1,21	1,52	1,77	2,40	2,70
362	1	0,11	0,18	0,24	0,31	0,44	0,58	0,81	1,00	1,16	1,21	1,52	1,77	2,40	2,70
363	1	0,11	0,18	0,24	0,31	0,44	0,58	0,81	1,00	1,16	1,21	1,52	1,77	2,40	2,70
364	2	1,39	2,17	2,77	3,65	4,98	6,49	8,82	10,79	12,37	12,89	15,95	18,42	24,63	27,52
365	2	1,39	2,17	2,77	3,65	4,98	6,49	8,82	10,79	12,37	12,89	15,95	18,42	24,63	27,52
366	2	1,39	2,17	2,77	3,65	4,98	6,49	8,82	10,79	12,37	12,89	15,95	18,42	24,63	27,52
367	2	1,39	2,17	2,77	3,65	4,98	6,49	8,82	10,79	12,37	12,89	15,95	18,42	24,63	27,52
368	2	1,39	2,17	2,77	3,65	4,98	6,49	8,82	10,79	12,37	12,89	15,95	18,42	24,63	27,52
369	2	1,39	2,17	2,77	3,65	4,98	6,49	8,82	10,79	12,37	12,89	15,95	18,42	24,63	27,52
370	1	0,20	0,33	0,43	0,58	0,81	1,07	1,48	1,82	2,11	2,20	2,74	3,18	4,28	4,80
371	1	0,20	0,33	0,43	0,58	0,81	1,07	1,48	1,82	2,11	2,20	2,74	3,18	4,28	4,80

WALD + CORBE
BERATENDE INGENIEURE

Anlage A.4.15: HQ_T-Tabelle, FGM-Variante P11

FGM		Variante P11													
Kn. Nr.	Abm.	HQ_1	HQ_2	HQ_3	HQ_5	HQ_{10}	HQ_{20}	HQ_{50}	HQ_{100}	HQ_{100k}	HQ_{200}	HQ_{500}	$HQ_{1.000}$	$HQ_{5.000}$	$HQ_{10.000}$
[-]		[m³/s]	[m³/s]	[m³/s]	[m³/s]	[m³/s]	[m³/s]	[m³/s]	[m³/s]	[m³/s]	[m³/s]	[m³/s]	[m³/s]	[m³/s]	[m³/s]
372	1	0,20	0,33	0,43	0,58	0,81	1,07	1,48	1,82	2,11	2,20	2,74	3,18	4,28	4,80
373	1	0,20	0,33	0,43	0,58	0,81	1,07	1,48	1,82	2,11	2,20	2,74	3,18	4,28	4,80
374	1	0,20	0,33	0,43	0,58	0,81	1,07	1,48	1,82	2,11	2,20	2,74	3,18	4,28	4,80
375	1	0,20	0,33	0,43	0,58	0,81	1,07	1,48	1,82	2,11	2,20	2,74	3,18	4,28	4,80
376	2	1,55	2,43	3,11	4,10	5,62	7,33	9,98	12,22	14,03	14,63	18,11	20,93	28,05	31,37
377	2	1,55	2,43	3,11	4,10	5,62	7,33	9,98	12,22	14,03	14,63	18,11	20,93	28,05	31,37
378	2	1,55	2,43	3,11	4,10	5,62	7,33	9,98	12,22	14,03	14,63	18,11	20,93	28,05	31,37
379	2	1,55	2,43	3,11	4,10	5,62	7,33	9,98	12,22	14,03	14,63	18,11	20,93	28,05	31,37
380	2	1,55	2,43	3,11	4,10	5,62	7,33	9,98	12,22	14,03	14,63	18,11	20,93	28,05	31,37
381	2	1,55	2,43	3,11	4,10	5,62	7,33	9,98	12,22	14,03	14,63	18,11	20,93	28,05	31,37
382	1	0,05	0,08	0,10	0,14	0,18	0,24	0,33	0,41	0,47	0,49	0,60	0,70	0,93	1,04
383	1	0,12	0,20	0,26	0,35	0,49	0,64	0,90	1,11	1,29	1,34	1,68	1,96	2,65	2,98
384	1	0,00	0,00	0,00	0,00	0,00	0,00	0,00	0,00	0,00	0,00	0,00	0,00	0,00	0,00
385	1	0,16	0,27	0,36	0,48	0,67	0,89	1,23	1,51	1,76	1,83	2,29	2,65	3,58	4,01
386	1	0,16	0,27	0,36	0,48	0,67	0,89	1,23	1,51	1,76	1,83	2,29	2,65	3,58	4,01
387	1	0,16	0,27	0,36	0,48	0,67	0,89	1,23	1,51	1,76	1,83	2,29	2,65	3,58	4,01
388	1	0,16	0,27	0,36	0,48	0,67	0,89	1,23	1,51	1,76	1,83	2,29	2,65	3,58	4,01
389	1	0,16	0,27	0,36	0,48	0,67	0,89	1,23	1,51	1,76	1,83	2,29	2,65	3,58	4,01
390	2	1,68	2,65	3,39	4,48	6,16	8,03	10,95	13,42	15,43	16,09	19,95	23,08	30,95	34,62
391	2	1,68	2,65	3,39	4,48	6,16	8,03	10,95	13,42	15,43	16,09	19,95	23,08	30,95	34,62
392	2	1,68	2,65	3,39	4,48	6,16	8,03	10,95	13,42	15,43	16,09	19,95	23,08	30,95	34,62
393	2	1,68	2,65	3,39	4,48	6,16	8,03	10,95	13,42	15,43	16,09	19,95	23,08	30,95	34,62
394	2	1,68	2,65	3,39	4,48	6,16	8,03	10,95	13,42	15,43	16,09	19,95	23,08	30,95	34,62
395	2	1,68	2,65	3,39	4,48	6,16	8,03	10,95	13,42	15,43	16,09	19,95	23,08	30,95	34,62
396	1	0,08	0,14	0,18	0,24	0,34	0,46	0,62	0,77	0,89	0,94	1,18	1,37	1,88	2,11
397	1	0,08	0,14	0,18	0,24	0,34	0,46	0,62	0,77	0,89	0,94	1,18	1,37	1,88	2,11
398	1	0,08	0,14	0,18	0,24	0,34	0,46	0,62	0,77	0,89	0,94	1,18	1,37	1,88	2,11
399	1	0,08	0,14	0,18	0,24	0,34	0,46	0,62	0,77	0,89	0,94	1,18	1,37	1,88	2,11
400	1	0,08	0,14	0,18	0,24	0,34	0,46	0,62	0,77	0,89	0,94	1,18	1,37	1,88	2,11
401	1	0,08	0,14	0,18	0,24	0,34	0,46	0,62	0,77	0,89	0,94	1,18	1,37	1,88	2,11
402	2	1,74	2,75	3,52	4,66	6,42	8,37	11,42	14,00	16,11	16,79	20,82	24,09	32,34	36,20
403	2	1,74	2,75	3,52	4,66	6,42	8,37	11,42	14,00	16,11	16,79	20,82	24,09	32,34	36,20
404	2	1,74	2,75	3,52	4,66	6,42	8,37	11,42	14,00	16,11	16,79	20,82	24,09	32,34	36,20
405	2	1,74	2,75	3,52	4,66	6,42	8,37	11,42	14,00	16,11	16,79	20,82	24,09	32,34	36,20
406	2	1,74	2,75	3,52	4,66	6,42	8,37	11,42	14,00	16,11	16,79	20,82	24,09	32,34	36,20
407	2	1,74	2,75	3,52	4,66	6,42	8,37	11,42	14,00	16,11	16,79	20,82	24,09	32,34	36,20
408	1	0,08	0,13	0,17	0,23	0,32	0,43	0,59	0,73	0,85	0,88	1,11	1,29	1,75	1,97
409	1	0,08	0,13	0,17	0,23	0,32	0,43	0,59	0,73	0,85	0,88	1,11	1,29	1,75	1,97
410	1	0,08	0,13	0,17	0,23	0,32	0,43	0,59	0,73	0,85	0,88	1,11	1,29	1,75	1,97
411	1	0,08	0,13	0,17	0,23	0,32	0,43	0,59	0,73	0,85	0,88	1,11	1,29	1,75	1,97
412	1	0,08	0,13	0,17	0,23	0,32	0,43	0,59	0,73	0,85	0,88	1,11	1,29	1,75	1,97
413	1	0,08	0,13	0,17	0,23	0,32	0,43	0,59	0,73	0,85	0,88	1,11	1,29	1,75	1,97
414	2	1,80	2,85	3,65	4,83	6,65	8,68	11,85	14,55	16,74	17,46	21,67	25,08	33,68	37,70
415	2	1,80	2,85	3,65	4,83	6,65	8,68	11,85	14,55	16,74	17,46	21,67	25,08	33,68	37,70
416	2	1,80	2,85	3,65	4,83	6,65	8,68	11,85	14,55	16,74	17,46	21,67	25,08	33,68	37,70
417	2	1,80	2,85	3,65	4,83	6,65	8,68	11,85	14,55	16,74	17,46	21,67	25,08	33,68	37,70
418	2	1,80	2,85	3,65	4,83	6,65	8,68	11,85	14,55	16,74	17,46	21,67	25,08	33,68	37,70
419	2	1,80	2,85	3,65	4,83	6,65	8,68	11,85	14,55	16,74	17,46	21,67	25,08	33,68	37,70
420	1	0,05	0,09	0,12	0,16	0,21	0,28	0,38	0,47	0,54	0,55	0,69	0,79	1,05	1,18
421	1	0,18	0,30	0,39	0,52	0,72	0,95	1,32	1,62	1,88	1,95	2,44	2,82	3,81	4,27
422	1	0,00	0,00	0,00	0,00	0,00	0,00	0,00	0,00	0,00	0,00	0,00	0,00	0,00	0,00
423	1	0,23	0,39	0,50	0,67	0,94	1,23	1,69	2,08	2,41	2,50	3,12	3,61	4,86	5,43
424	1	0,23	0,39	0,50	0,67	0,94	1,23	1,69	2,08	2,41	2,50	3,12	3,61	4,86	5,43
425	1	0,23	0,39	0,50	0,67	0,94	1,23	1,69	2,08	2,41	2,50	3,12	3,61	4,86	5,43
426	1	0,23	0,39	0,50	0,67	0,94	1,23	1,69	2,08	2,41	2,50	3,12	3,61	4,86	5,43
427	1	0,23	0,39	0,50	0,67	0,94	1,23	1,69	2,08	2,41	2,50	3,12	3,61	4,86	5,43
428	2	2,00	3,17	4,06	5,38	7,42	9,68	13,23	16,24	18,70	19,50	24,23	28,07	37,75	42,27
429	2	2,00	3,17	4,06	5,38	7,42	9,68	13,23	16,24	18,70	19,50	24,23	28,07	37,75	42,27
430	2	2,00	3,16	4,06	5,37	7,41	9,67	13,22	16,23	18,69	19,49	24,20	28,03	37,68	42,20
431	2	2,00	3,16	4,06	5,37	7,41	9,67	13,22	16,23	18,69	19,49	24,20	28,03	37,68	42,20
432	2	2,00	3,16	4,06	5,37	7,41	9,67	13,22	16,23	18,69	19,49	24,20	28,03	37,68	42,20
433	2	2,00	3,16	4,06	5,37	7,41	9,67	13,22	16,23	18,69	19,49	24,20	28,03	37,68	42,20

WALD + CORBE
BERATENDE INGENIEURE

Anlage A.4.15: HQ_T-Tabelle, FGM-Variante P11

FGM		Variante P11													
Kn. Nr.	Abm.	HQ_1	HQ_2	HQ_3	HQ_5	HQ_{10}	HQ_{20}	HQ_{50}	HQ_{100}	HQ_{100k}	HQ_{200}	HQ_{500}	$HQ_{1.000}$	$HQ_{5.000}$	$HQ_{10.000}$
[-]		[m³/s]	[m³/s]	[m³/s]	[m³/s]	[m³/s]	[m³/s]	[m³/s]	[m³/s]	[m³/s]	[m³/s]	[m³/s]	[m³/s]	[m³/s]	[m³/s]
434	1	0,19	0,32	0,41	0,55	0,77	1,01	1,39	1,71	1,99	2,06	2,58	2,98	4,02	4,50
435	1	0,19	0,32	0,41	0,55	0,77	1,01	1,39	1,71	1,99	2,06	2,58	2,98	4,02	4,50
436	1	0,19	0,32	0,41	0,55	0,77	1,01	1,39	1,71	1,99	2,06	2,58	2,98	4,02	4,50
437	1	0,19	0,32	0,41	0,55	0,77	1,01	1,39	1,71	1,99	2,06	2,58	2,98	4,02	4,50
438	1	0,19	0,32	0,41	0,55	0,77	1,01	1,39	1,71	1,99	2,06	2,58	2,98	4,02	4,50
439	1	0,19	0,32	0,41	0,55	0,77	1,01	1,39	1,71	1,99	2,06	2,58	2,98	4,02	4,50
440	2	2,15	3,41	4,38	5,80	8,00	10,47	14,32	17,59	20,25	21,13	26,24	30,43	40,95	45,85
441	2	2,15	3,41	4,38	5,80	8,00	10,47	14,32	17,59	20,25	21,13	26,24	30,43	40,95	45,85
442	2	2,15	3,41	4,38	5,80	8,00	10,47	14,32	17,59	20,25	21,13	26,24	30,43	40,95	45,85
443	2	2,15	3,41	4,38	5,80	8,00	10,47	14,32	17,59	20,25	21,13	26,24	30,43	40,95	45,85
444	2	2,15	3,41	4,38	5,80	8,00	10,47	14,32	17,59	20,25	21,13	26,24	30,43	40,95	45,85
445	2	2,15	3,41	4,38	5,80	8,00	10,47	14,32	17,59	20,25	21,13	26,24	30,43	40,95	45,85
446	1	0,09	0,14	0,18	0,24	0,34	0,45	0,63	0,77	0,90	0,94	1,18	1,37	1,86	2,09
447	1	0,00	0,00	0,00	0,00	0,00	0,00	0,00	0,00	0,00	0,00	0,00	0,00	0,00	0,00
448	1	0,09	0,14	0,18	0,24	0,34	0,45	0,63	0,77	0,90	0,94	1,18	1,37	1,86	2,09
449	1	0,09	0,14	0,18	0,24	0,34	0,45	0,63	0,77	0,90	0,94	1,18	1,37	1,86	2,09
450	1	0,09	0,14	0,18	0,24	0,34	0,45	0,63	0,77	0,90	0,94	1,18	1,37	1,86	2,09
451	1	0,09	0,14	0,18	0,24	0,34	0,45	0,63	0,77	0,90	0,94	1,18	1,37	1,86	2,09
452	1	0,09	0,14	0,18	0,24	0,34	0,45	0,63	0,77	0,90	0,94	1,18	1,37	1,86	2,09
453	2	2,21	3,51	4,51	5,98	8,26	10,81	14,79	18,18	20,94	21,85	27,14	31,46	42,36	47,45
454	2	2,21	3,51	4,51	5,98	8,26	10,81	14,79	18,18	20,94	21,85	27,14	31,46	42,36	47,45
455	2	2,21	3,51	4,51	5,98	8,26	10,81	14,79	18,18	20,94	21,85	27,14	31,46	42,36	47,45
456	2	2,21	3,51	4,51	5,98	8,26	10,81	14,79	18,18	20,94	21,85	27,14	31,46	42,36	47,45
457	2	2,21	3,51	4,51	5,98	8,26	10,81	14,79	18,18	20,94	21,85	27,14	31,46	42,36	47,45
458	2	2,21	3,51	4,51	5,98	8,26	10,81	14,79	18,18	20,94	21,85	27,14	31,46	42,36	47,45
459	1	0,18	0,30	0,39	0,51	0,69	0,92	1,28	1,59	1,85	1,92	2,42	2,81	3,84	4,32
460	1	0,18	0,30	0,39	0,51	0,69	0,92	1,28	1,59	1,85	1,92	2,42	2,81	3,84	4,32
461	1	0,18	0,30	0,39	0,51	0,69	0,92	1,28	1,59	1,85	1,92	2,42	2,81	3,84	4,32
462	1	0,18	0,30	0,39	0,51	0,69	0,92	1,28	1,59	1,85	1,92	2,42	2,81	3,84	4,32
463	1	0,18	0,30	0,39	0,51	0,69	0,92	1,28	1,59	1,85	1,92	2,42	2,81	3,84	4,32
464	1	0,18	0,30	0,39	0,51	0,69	0,92	1,28	1,59	1,85	1,92	2,42	2,81	3,84	4,32
465	2	2,34	3,70	4,76	6,31	8,72	11,42	15,65	19,24	22,17	23,13	28,76	33,37	44,97	50,38
466	2	2,34	3,70	4,76	6,31	8,72	11,42	15,65	19,24	22,17	23,13	28,76	33,37	44,97	50,38
467	2	2,34	3,70	4,76	6,31	8,72	11,42	15,65	19,24	22,17	23,13	28,76	33,37	44,97	50,38
468	2	2,34	3,70	4,76	6,31	8,72	11,42	15,65	19,24	22,17	23,13	28,76	33,37	44,97	50,38
469	2	2,34	3,70	4,76	6,31	8,72	11,42	15,65	19,24	22,17	23,13	28,76	33,37	44,97	50,38
470	2	2,34	3,70	4,76	6,31	8,72	11,42	15,65	19,24	22,17	23,13	28,76	33,37	44,97	50,38
471	1	0,22	0,34	0,44	0,58	0,79	1,03	1,38	1,67	1,92	1,98	2,44	2,81	3,70	4,12
472	1	0,32	0,55	0,70	0,93	1,28	1,67	2,28	2,79	3,21	3,34	4,13	4,78	6,38	7,11
473	1	0,00	0,00	0,00	0,00	0,00	0,00	0,00	0,00	0,00	0,00	0,00	0,00	0,00	0,00
474	1	0,52	0,88	1,12	1,49	2,03	2,66	3,59	4,39	5,04	5,24	6,46	7,46	9,92	11,06
475	1	0,52	0,88	1,12	1,49	2,03	2,66	3,59	4,39	5,04	5,24	6,46	7,46	9,92	11,06
476	1	0,52	0,88	1,12	1,49	2,03	2,66	3,59	4,39	5,04	5,24	6,46	7,46	9,92	11,06
477	1	0,52	0,88	1,12	1,49	2,03	2,66	3,59	4,39	5,04	5,24	6,46	7,46	9,92	11,06
478	1	0,52	0,88	1,12	1,49	2,03	2,66	3,59	4,39	5,04	5,24	6,46	7,46	9,92	11,06
479	2	2,83	4,45	5,71	7,58	10,47	13,70	18,75	23,05	26,57	27,70	34,42	39,90	53,70	60,14
480	2	2,83	4,45	5,71	7,58	10,47	13,70	18,75	23,05	26,57	27,70	34,42	39,90	53,70	60,14
481	2	2,83	4,45	5,71	7,58	10,47	13,70	18,75	23,05	26,57	27,70	34,42	39,90	53,70	60,14
482	2	2,83	4,45	5,71	7,58	10,47	13,70	18,75	23,05	26,57	27,70	34,42	39,90	53,70	60,14
483	2	2,83	4,45	5,71	7,58	10,47	13,70	18,75	23,05	26,57	27,70	34,42	39,90	53,70	60,14
484	2	2,83	4,45	5,71	7,58	10,47	13,70	18,75	23,05	26,57	27,70	34,42	39,90	53,70	60,14
485	1	0,15	0,26	0,33	0,44	0,62	0,82	1,13	1,38	1,60	1,66	2,07	2,40	3,23	3,61
486	1	0,15	0,26	0,33	0,44	0,62	0,82	1,13	1,38	1,60	1,66	2,07	2,40	3,23	3,61
487	1	0,15	0,26	0,33	0,44	0,62	0,82	1,13	1,38	1,60	1,66	2,07	2,40	3,23	3,61
488	1	0,15	0,26	0,33	0,44	0,62	0,82	1,13	1,38	1,60	1,66	2,07	2,40	3,23	3,61
489	1	0,15	0,26	0,33	0,44	0,62	0,82	1,13	1,38	1,60	1,66	2,07	2,40	3,23	3,61
490	1	0,15	0,26	0,33	0,44	0,62	0,82	1,13	1,38	1,60	1,66	2,07	2,40	3,23	3,61
491	2	2,95	4,62	5,94	7,88	10,89	14,27	19,54	24,01	27,68	28,87	35,90	41,64	56,07	62,80
492	2	2,95	4,62	5,94	7,88	10,89	14,27	19,54	24,01	27,68	28,87	35,90	41,64	56,07	62,80
493	2	2,95	4,62	5,94	7,88	10,89	14,27	19,54	24,01	27,68	28,87	35,90	41,64	56,07	62,80
494	2	2,95	4,62	5,94	7,88	10,89	14,27	19,54	24,01	27,68	28,87	35,90	41,64	56,07	62,80
495	2	2,95	4,62	5,94	7,88	10,89	14,27	19,54	24,01	27,68	28,87	35,90	41,64	56,07	62,80

WALD + CORBE
BERATENDE INGENIEURE

Anlage A.4.15: HQ_T-Tabelle, FGM-Variante P11

FGM		Variante P11													
Kn. Nr.	Abm.	HQ_1	HQ_2	HQ_3	HQ_5	HQ_{10}	HQ_{20}	HQ_{50}	HQ_{100}	HQ_{100k}	HQ_{200}	HQ_{500}	$HQ_{1.000}$	$HQ_{5.000}$	$HQ_{10.000}$
[-]		[m³/s]	[m³/s]	[m³/s]	[m³/s]	[m³/s]	[m³/s]	[m³/s]	[m³/s]	[m³/s]	[m³/s]	[m³/s]	[m³/s]	[m³/s]	[m³/s]
496	2	2,95	4,62	5,94	7,88	10,89	14,27	19,54	24,01	27,68	28,87	35,90	41,64	56,07	62,80
497	1	0,56	0,83	1,03	1,36	1,86	2,39	3,18	3,82	4,37	4,53	5,51	6,31	8,30	9,20
498	1	0,22	0,38	0,48	0,64	0,87	1,14	1,54	1,88	2,16	2,24	2,76	3,18	4,22	4,72
499	1	0,00	0,00	0,00	0,00	0,00	0,00	0,00	0,00	0,00	0,00	0,00	0,00	0,00	0,00
500	1	0,77	1,16	1,48	1,96	2,69	3,47	4,64	5,60	6,42	6,64	8,11	9,32	12,28	13,64
501	1	0,77	1,16	1,48	1,96	2,69	3,47	4,64	5,60	6,42	6,64	8,11	9,32	12,28	13,64
502	1	0,77	1,16	1,48	1,96	2,69	3,47	4,64	5,60	6,42	6,64	8,11	9,32	12,28	13,64
503	1	0,77	1,16	1,48	1,96	2,69	3,47	4,64	5,60	6,42	6,64	8,11	9,32	12,28	13,64
504	1	0,77	1,16	1,48	1,96	2,69	3,47	4,64	5,60	6,42	6,64	8,11	9,32	12,28	13,64
505	3	3,48	5,21	6,38	8,27	11,40	14,89	20,35	24,96	29,37	29,94	37,26	43,18	58,10	65,09
506	3	3,48	5,21	6,38	8,27	11,40	14,89	20,35	24,96	29,37	29,94	37,26	43,18	58,10	65,09
507	3	3,48	5,21	6,38	8,26	11,39	14,88	20,34	24,95	29,36	29,94	37,23	43,15	58,07	65,07
508	3	3,48	5,21	6,38	8,26	11,39	14,88	20,34	24,95	29,36	29,94	37,23	43,15	58,07	65,07
509	3	3,48	5,21	6,38	8,26	11,39	14,88	20,34	24,95	29,36	29,94	37,23	43,15	58,07	65,07
510	3	3,48	5,21	6,38	8,26	11,39	14,88	20,34	24,95	29,36	29,94	37,23	43,15	58,07	65,07
511	1	0,05	0,08	0,10	0,14	0,20	0,26	0,37	0,45	0,53	0,55	0,70	0,82	1,13	1,27
512	1	0,05	0,08	0,10	0,14	0,20	0,26	0,37	0,45	0,53	0,55	0,70	0,82	1,13	1,27
513	1	0,05	0,08	0,10	0,14	0,20	0,26	0,37	0,45	0,53	0,55	0,70	0,82	1,13	1,27
514	1	0,05	0,08	0,10	0,14	0,20	0,26	0,37	0,45	0,53	0,55	0,70	0,82	1,13	1,27
515	1	0,05	0,08	0,10	0,14	0,20	0,26	0,37	0,45	0,53	0,55	0,70	0,82	1,13	1,27
516	1	0,05	0,08	0,10	0,14	0,20	0,26	0,37	0,45	0,53	0,55	0,70	0,82	1,13	1,27
517	3	3,52	5,26	6,44	8,32	11,47	14,99	20,49	25,13	29,59	30,16	37,52	43,47	58,51	65,56
518	3	3,52	5,26	6,44	8,32	11,47	14,99	20,49	25,13	29,59	30,16	37,52	43,47	58,51	65,56
519	3	3,52	5,26	6,44	8,32	11,47	14,99	20,49	25,13	29,59	30,16	37,52	43,47	58,51	65,56
520	3	3,52	5,26	6,44	8,32	11,47	14,99	20,49	25,13	29,59	30,16	37,52	43,47	58,51	65,56
521	3	3,52	5,26	6,44	8,32	11,47	14,99	20,49	25,13	29,59	30,16	37,52	43,47	58,51	65,56
522	3	3,52	5,26	6,44	8,32	11,47	14,99	20,49	25,13	29,59	30,16	37,52	43,47	58,51	65,56
523	1	0,25	0,38	0,48	0,64	0,88	1,13	1,52	1,83	2,10	2,17	2,65	3,04	4,03	4,47
524	1	0,10	0,16	0,21	0,28	0,39	0,51	0,70	0,86	0,99	1,03	1,27	1,47	1,96	2,19
525	1	0,00	0,00	0,00	0,00	0,00	0,00	0,00	0,00	0,00	0,00	0,00	0,00	0,00	0,00
526	1	0,33	0,53	0,67	0,89	1,22	1,58	2,12	2,57	2,95	3,06	3,75	4,31	5,73	6,37
527	1	0,33	0,53	0,67	0,89	1,22	1,58	2,12	2,57	2,95	3,06	3,75	4,31	5,73	6,37
528	1	0,33	0,53	0,67	0,89	1,22	1,58	2,12	2,57	2,95	3,06	3,75	4,31	5,73	6,37
529	1	0,33	0,53	0,67	0,89	1,22	1,58	2,12	2,57	2,95	3,06	3,75	4,31	5,73	6,37
530	1	0,33	0,53	0,67	0,89	1,22	1,58	2,12	2,57	2,95	3,06	3,75	4,31	5,73	6,37
531	3	3,82	5,71	6,99	8,96	12,34	16,14	22,06	27,04	31,83	32,45	40,35	46,75	62,87	70,45
532	3	3,82	5,71	6,99	8,96	12,34	16,14	22,06	27,04	31,83	32,45	40,35	46,75	62,87	70,45
533	3	3,82	5,71	6,99	8,96	12,34	16,14	22,06	27,04	31,83	32,45	40,35	46,75	62,87	70,45
534	3	3,81	5,71	6,98	8,75	12,05	15,90	21,76	26,16	30,55	31,12	38,60	44,71	60,11	67,38
535	3	3,81	5,71	6,98	8,75	12,05	15,90	21,76	26,16	30,55	31,12	38,60	44,71	60,11	67,38
536	3	3,81	5,71	6,98	8,75	12,05	15,90	21,76	26,16	30,55	31,12	38,60	44,71	60,11	67,38
537	1	0,07	0,11	0,14	0,19	0,26	0,34	0,46	0,56	0,65	0,67	0,83	0,96	1,28	1,43
538	1	0,14	0,23	0,30	0,40	0,56	0,74	1,02	1,26	1,46	1,52	1,90	2,20	2,98	3,34
539	1	0,00	0,00	0,00	0,00	0,00	0,00	0,00	0,00	0,00	0,00	0,00	0,00	0,00	0,00
540	1	0,20	0,34	0,44	0,59	0,82	1,08	1,48	1,82	2,11	2,19	2,73	3,16	4,26	4,76
541	1	0,20	0,34	0,44	0,59	0,82	1,08	1,48	1,82	2,11	2,19	2,73	3,16	4,26	4,76
542	1	0,20	0,34	0,44	0,59	0,82	1,08	1,48	1,82	2,11	2,19	2,73	3,16	4,26	4,76
543	1	0,20	0,34	0,44	0,59	0,82	1,08	1,48	1,82	2,11	2,19	2,73	3,16	4,26	4,76
544	1	0,20	0,34	0,44	0,59	0,82	1,08	1,48	1,82	2,11	2,19	2,73	3,16	4,26	4,76
545	3	3,97	5,94	7,27	9,10	12,40	16,43	22,46	26,97	31,48	32,08	39,81	46,10	62,07	69,58
546	3	3,97	5,94	7,27	9,10	12,40	16,43	22,46	26,97	31,48	32,08	39,81	46,10	62,07	69,58
547	3	3,97	5,94	7,27	9,10	12,40	16,43	22,46	26,97	31,48	32,08	39,81	46,10	62,07	69,58
548	3	3,97	5,94	7,27	9,10	12,40	16,43	22,46	26,97	31,48	32,08	39,81	46,10	62,07	69,58
549	3	3,97	5,94	7,27	9,10	12,40	16,43	22,46	26,97	31,48	32,08	39,81	46,10	62,07	69,58
550	3	3,97	5,94	7,27	9,10	12,40	16,43	22,46	26,97	31,48	32,08	39,81	46,10	62,07	69,58
551	1	0,06	0,11	0,14	0,19	0,26	0,35	0,47	0,59	0,68	0,71	0,90	1,05	1,43	1,61
552	1	0,06	0,11	0,14	0,19	0,26	0,35	0,47	0,59	0,68	0,71	0,90	1,05	1,43	1,61
553	1	0,06	0,11	0,14	0,19	0,26	0,35	0,47	0,59	0,68	0,71	0,90	1,05	1,43	1,61
554	1	0,06	0,11	0,14	0,19	0,26	0,35	0,47	0,59	0,68	0,71	0,90	1,05	1,43	1,61
555	1	0,06	0,11	0,14	0,19	0,26	0,35	0,47	0,59	0,68	0,71	0,90	1,05	1,43	1,61
556	1	0,06	0,11	0,14	0,19	0,26	0,35	0,47	0,59	0,68	0,71	0,90	1,05	1,43	1,61
557	3	4,01	6,00	7,34	9,20	12,49	16,55	22,60	27,15	31,68	32,28	40,06	46,41	62,48	70,04

WALD + CORBE
BERATENDE INGENIEURE

Anlage A.4.15: HQ_T-Tabelle, FGM-Variante P11

FGM		Variante P11													
Kn. Nr.	Abm.	HQ_1	HQ_2	HQ_3	HQ_5	HQ_{10}	HQ_{20}	HQ_{50}	HQ_{100}	HQ_{100k}	HQ_{200}	HQ_{500}	$HQ_{1.000}$	$HQ_{5.000}$	$HQ_{10.000}$
[-]		[m³/s]	[m³/s]	[m³/s]	[m³/s]	[m³/s]	[m³/s]	[m³/s]	[m³/s]	[m³/s]	[m³/s]	[m³/s]	[m³/s]	[m³/s]	[m³/s]
558	3	4,01	6,00	7,34	9,20	12,49	16,55	22,60	27,15	31,68	32,28	40,06	46,41	62,48	70,04
559	3	4,01	6,00	7,34	9,20	12,49	16,55	22,60	27,15	31,68	32,28	40,06	46,41	62,48	70,04
560	3	4,01	6,00	7,34	9,20	12,49	16,55	22,60	27,15	31,68	32,28	40,06	46,41	62,48	70,04
561	3	4,01	6,00	7,34	9,20	12,49	16,55	22,60	27,15	31,68	32,28	40,06	46,41	62,48	70,04
562	3	4,01	6,00	7,34	9,20	12,49	16,55	22,60	27,15	31,68	32,28	40,06	46,41	62,48	70,04
563	1	0,37	0,64	0,82	1,08	1,49	1,94	2,64	3,21	3,71	3,85	4,75	5,50	7,31	8,17
564	1	0,37	0,64	0,82	1,08	1,49	1,94	2,64	3,21	3,71	3,85	4,75	5,50	7,31	8,17
565	1	0,37	0,64	0,82	1,08	1,49	1,94	2,64	3,21	3,71	3,85	4,75	5,50	7,31	8,17
566	1	0,37	0,64	0,82	1,08	1,49	1,94	2,64	3,21	3,71	3,85	4,75	5,50	7,31	8,17
567	1	0,37	0,64	0,82	1,08	1,49	1,94	2,64	3,21	3,71	3,85	4,75	5,50	7,31	8,17
568	1	0,37	0,64	0,82	1,08	1,49	1,94	2,64	3,21	3,71	3,85	4,75	5,50	7,31	8,17
569	3	4,33	6,47	7,92	9,93	13,39	17,80	24,24	29,11	33,96	34,61	42,96	49,79	67,10	75,24
570	3	4,33	6,47	7,92	9,93	13,39	17,80	24,24	29,11	33,96	34,61	42,96	49,79	67,10	75,24
571	3	4,33	6,47	7,92	9,93	13,39	17,80	24,24	29,11	33,96	34,61	42,96	49,79	67,10	75,24
572	3	4,33	6,47	7,92	9,93	13,39	17,80	24,24	29,11	33,96	34,61	42,96	49,79	67,10	75,24
573	3	4,33	6,47	7,92	9,93	13,39	17,80	24,24	29,11	33,96	34,61	42,96	49,79	67,10	75,24
574	3	4,33	6,47	7,92	9,93	13,39	17,80	24,24	29,11	33,96	34,61	42,96	49,79	67,10	75,24
575	1	0,04	0,07	0,09	0,12	0,16	0,22	0,31	0,39	0,45	0,47	0,59	0,69	0,95	1,07
576	1	0,00	0,00	0,00	0,00	0,00	0,00	0,00	0,00	0,00	0,00	0,00	0,00	0,00	0,00
577	1	0,04	0,07	0,09	0,12	0,16	0,22	0,31	0,39	0,45	0,47	0,59	0,69	0,95	1,07
578	1	0,04	0,07	0,09	0,12	0,16	0,22	0,31	0,39	0,45	0,47	0,59	0,69	0,95	1,07
579	1	0,04	0,07	0,09	0,12	0,16	0,22	0,31	0,39	0,45	0,47	0,59	0,69	0,95	1,07
580	1	0,04	0,07	0,09	0,12	0,16	0,22	0,31	0,39	0,45	0,47	0,59	0,69	0,95	1,07
581	1	0,04	0,07	0,09	0,12	0,16	0,22	0,31	0,39	0,45	0,47	0,59	0,69	0,95	1,07
582	1	0,04	0,07	0,09	0,12	0,16	0,22	0,31	0,39	0,45	0,47	0,59	0,69	0,95	1,07
583	3	4,35	6,51	7,97	9,99	13,46	17,88	24,34	29,22	34,08	34,73	43,11	49,97	67,33	75,50
584	3	4,35	6,51	7,97	9,99	13,46	17,88	24,34	29,22	34,08	34,73	43,11	49,97	67,33	75,50
585	3	4,35	6,51	7,97	9,99	13,46	17,88	24,34	29,22	34,08	34,73	43,11	49,97	67,33	75,50
586	3	4,35	6,51	7,97	9,99	13,46	17,88	24,34	29,22	34,08	34,73	43,11	49,97	67,33	75,50
587	3	4,35	6,51	7,97	9,99	13,46	17,88	24,34	29,22	34,08	34,73	43,11	49,97	67,33	75,50
588	3	4,35	6,51	7,97	9,99	13,46	17,88	24,34	29,22	34,08	34,73	43,11	49,97	67,33	75,50
589	1	0,04	0,06	0,08	0,11	0,15	0,20	0,28	0,35	0,41	0,42	0,54	0,63	0,86	0,97
590	1	0,04	0,06	0,08	0,11	0,15	0,20	0,28	0,35	0,41	0,42	0,54	0,63	0,86	0,97
591	1	0,04	0,06	0,08	0,11	0,15	0,20	0,28	0,35	0,41	0,42	0,54	0,63	0,86	0,97
592	1	0,04	0,06	0,08	0,11	0,15	0,20	0,28	0,35	0,41	0,42	0,54	0,63	0,86	0,97
593	1	0,04	0,06	0,08	0,11	0,15	0,20	0,28	0,35	0,41	0,42	0,54	0,63	0,86	0,97
594	1	0,04	0,06	0,08	0,11	0,15	0,20	0,28	0,35	0,41	0,42	0,54	0,63	0,86	0,97
595	3	4,38	6,55	8,01	10,04	13,51	17,96	24,42	29,31	34,21	34,84	43,24	50,12	67,52	75,72
596	3	4,38	6,55	8,01	10,04	13,51	17,96	24,42	29,31	34,21	34,84	43,24	50,12	67,52	75,72
597	3	4,38	6,55	8,01	10,04	13,51	17,96	24,42	29,31	34,21	34,84	43,24	50,12	67,52	75,72
598	3	4,38	6,55	8,01	10,04	13,51	17,96	24,42	29,31	34,21	34,84	43,24	50,12	67,52	75,72
599	3	4,38	6,55	8,01	10,04	13,51	17,96	24,42	29,31	34,21	34,84	43,24	50,12	67,52	75,72
600	3	4,38	6,55	8,01	10,04	13,51	17,96	24,42	29,31	34,21	34,84	43,24	50,12	67,52	75,72
601	1	0,09	0,15	0,20	0,26	0,35	0,46	0,62	0,76	0,87	0,91	1,12	1,29	1,72	1,91
602	1	0,13	0,22	0,29	0,39	0,54	0,72	0,99	1,23	1,42	1,48	1,85	2,14	2,89	3,24
603	1	0,00	0,00	0,00	0,00	0,00	0,00	0,00	0,00	0,00	0,00	0,00	0,00	0,00	0,00
604	1	0,22	0,38	0,49	0,65	0,89	1,18	1,61	1,99	2,29	2,38	2,96	3,42	4,58	5,13
605	1	0,22	0,38	0,49	0,65	0,89	1,18	1,61	1,99	2,29	2,38	2,96	3,42	4,58	5,13
606	1	0,22	0,38	0,49	0,65	0,89	1,18	1,61	1,99	2,29	2,38	2,96	3,42	4,58	5,13
607	1	0,22	0,38	0,49	0,65	0,89	1,18	1,61	1,99	2,29	2,38	2,96	3,42	4,58	5,13
608	1	0,22	0,38	0,49	0,65	0,89	1,18	1,61	1,99	2,29	2,38	2,96	3,42	4,58	5,13
609	3	4,55	6,81	8,34	10,45	14,01	18,66	25,26	30,30	35,48	36,06	44,68	51,81	69,83	78,32
610	3	4,55	6,81	8,34	10,45	14,01	18,66	25,26	30,30	35,48	36,06	44,68	51,81	69,83	78,32
611	3	4,55	6,81	8,34	10,45	14,01	18,65	25,24	30,29	35,47	36,05	44,66	51,78	69,79	78,29
612	3	4,55	6,80	8,33	10,44	13,90	18,55	25,04	29,76	34,76	35,32	43,57	50,35	67,54	75,55
613	3	4,55	6,80	8,33	10,44	13,90	18,55	25,04	29,76	34,76	35,32	43,57	50,35	67,54	75,55
614	3	4,55	6,80	8,33	10,44	13,90	18,55	25,04	29,76	34,76	35,32	43,57	50,35	67,54	75,55
615	1	0,08	0,13	0,17	0,23	0,32	0,41	0,58	0,72	0,84	0,87	1,09	1,27	1,74	1,95
616	1	0,08	0,13	0,17	0,23	0,32	0,41	0,58	0,72	0,84	0,87	1,09	1,27	1,74	1,95
617	1	0,08	0,13	0,17	0,23	0,32	0,41	0,58	0,72	0,84	0,87	1,09	1,27	1,74	1,95
618	1	0,08	0,13	0,17	0,23	0,32	0,41	0,58	0,72	0,84	0,87	1,09	1,27	1,74	1,95
619	1	0,08	0,13	0,17	0,23	0,32	0,41	0,58	0,72	0,84	0,87	1,09	1,27	1,74	1,95

WALD + CORBE
BERATENDE INGENIEURE

Anlage A.4.15: HQ_T-Tabelle, FGM-Variante P11

FGM		Variante P11													
Kn. Nr.	Abm.	HQ_1	HQ_2	HQ_3	HQ_5	HQ_{10}	HQ_{20}	HQ_{50}	HQ_{100}	HQ_{100k}	HQ_{200}	HQ_{500}	$HQ_{1.000}$	$HQ_{5.000}$	$HQ_{10.000}$
[-]		[m³/s]	[m³/s]	[m³/s]	[m³/s]	[m³/s]	[m³/s]	[m³/s]	[m³/s]	[m³/s]	[m³/s]	[m³/s]	[m³/s]	[m³/s]	[m³/s]
620	1	0,08	0,13	0,17	0,23	0,32	0,41	0,58	0,72	0,84	0,87	1,09	1,27	1,74	1,95
621	3	4,60	6,88	8,42	10,55	13,99	18,69	25,24	29,95	34,97	35,53	43,84	50,65	67,94	76,01
622	3	4,60	6,88	8,42	10,55	13,99	18,69	25,24	29,95	34,97	35,53	43,84	50,65	67,94	76,01
623	3	4,60	6,88	8,42	10,55	13,99	18,69	25,24	29,95	34,97	35,53	43,84	50,65	67,94	76,01
624	3	4,60	6,88	8,42	10,55	13,99	18,69	25,24	29,95	34,97	35,53	43,84	50,65	67,94	76,01
625	3	4,60	6,88	8,42	10,55	13,99	18,69	25,24	29,95	34,97	35,53	43,84	50,65	67,94	76,01
626	3	4,60	6,88	8,42	10,55	13,99	18,69	25,24	29,95	34,97	35,53	43,84	50,65	67,94	76,01
627	1	0,03	0,06	0,07	0,10	0,13	0,17	0,23	0,28	0,33	0,34	0,42	0,48	0,64	0,71
628	1	0,18	0,30	0,39	0,52	0,73	0,96	1,34	1,65	1,91	1,99	2,48	2,88	3,89	4,35
629	1	0,00	0,00	0,00	0,00	0,00	0,00	0,00	0,00	0,00	0,00	0,00	0,00	0,00	0,00
630	1	0,21	0,35	0,46	0,62	0,86	1,13	1,57	1,93	2,23	2,33	2,90	3,36	4,53	5,06
631	1	0,21	0,35	0,46	0,62	0,86	1,13	1,57	1,93	2,23	2,33	2,90	3,36	4,53	5,06
632	1	0,21	0,35	0,46	0,62	0,86	1,13	1,57	1,93	2,23	2,33	2,90	3,36	4,53	5,06
633	1	0,21	0,35	0,46	0,62	0,86	1,13	1,57	1,93	2,23	2,33	2,90	3,36	4,53	5,06
634	1	0,21	0,35	0,46	0,62	0,86	1,13	1,57	1,93	2,23	2,33	2,90	3,36	4,53	5,06
635	1	5,28	7,92	10,18	13,42	18,84	24,54	32,08	38,74	44,74	46,30	57,13	65,93	88,25	108,55
636	1	5,28	7,92	10,18	13,42	18,84	24,54	32,08	38,74	44,74	46,30	57,13	65,93	88,25	108,55
637	1	5,28	7,92	10,18	13,42	18,84	24,54	32,08	38,74	44,74	46,30	57,13	65,93	88,25	108,55
638	1	5,28	7,92	10,18	13,42	18,84	24,54	32,08	38,74	44,74	46,30	57,13	65,93	88,25	108,55
639	1	5,28	7,92	10,18	13,42	18,84	24,54	32,08	38,74	44,74	46,30	57,13	65,93	88,25	108,55
640	3	4,75	7,11	8,70	10,91	14,31	19,12	25,82	30,58	35,68	36,25	44,74	51,71	69,37	77,60
641	3	4,75	7,11	8,70	10,91	14,31	19,12	25,82	30,58	35,68	36,25	44,74	51,71	69,37	77,60
642	1	0,24	0,32	0,34	0,34	0,34	0,34	0,34	0,34	0,34	0,34	0,34	0,34	0,34	0,34
643	1	0,24	0,32	0,34	0,34	0,34	0,34	0,34	0,34	0,34	0,34	0,34	0,34	0,34	0,34
644	3	4,77	7,13	8,73	10,94	14,35	19,13	25,83	30,58	35,68	36,25	44,75	51,71	69,37	77,60
645	3	4,77	7,13	8,73	10,94	14,35	19,13	25,83	30,58	35,68	36,25	44,75	51,71	69,37	77,60
646	1	0,14	0,23	0,30	0,40	0,56	0,74	1,02	1,27	1,47	1,53	1,92	2,23	3,02	3,39
647	1	0,14	0,23	0,30	0,40	0,56	0,74	1,02	1,27	1,47	1,53	1,92	2,23	3,02	3,39
648	1	0,14	0,23	0,30	0,40	0,56	0,74	1,02	1,27	1,47	1,53	1,92	2,23	3,02	3,39
649	1	0,14	0,23	0,30	0,40	0,56	0,74	1,02	1,27	1,47	1,53	1,92	2,23	3,02	3,39
650	1	0,14	0,23	0,30	0,40	0,56	0,74	1,02	1,27	1,47	1,53	1,92	2,23	3,02	3,39
651	1	0,14	0,23	0,30	0,40	0,56	0,74	1,02	1,27	1,47	1,53	1,92	2,23	3,02	3,39
652	1	0,14	0,23	0,30	0,40	0,56	0,74	1,02	1,27	1,47	1,53	1,92	2,23	3,02	3,39
653	1	0,14	0,23	0,30	0,40	0,56	0,74	1,02	1,27	1,47	1,53	1,92	2,23	3,02	3,39
654	1	0,14	0,23	0,30	0,40	0,56	0,74	1,02	1,27	1,47	1,53	1,92	2,23	3,02	3,39
655	1	0,03	0,05	0,07	0,09	0,13	0,17	0,24	0,30	0,35	0,36	0,46	0,54	0,74	0,83
656	1	0,03	0,05	0,07	0,09	0,13	0,17	0,24	0,30	0,35	0,36	0,46	0,54	0,74	0,83
657	1	0,03	0,05	0,07	0,09	0,13	0,17	0,24	0,30	0,35	0,36	0,46	0,54	0,74	0,83
658	3	4,86	7,27	8,90	11,15	14,63	19,38	26,15	30,95	36,07	36,65	45,21	52,27	70,15	78,50
659	3	4,86	7,27	8,90	11,15	14,63	19,38	26,15	30,95	36,07	36,65	45,21	52,27	70,15	78,50
660	3	4,88	7,30	8,93	11,19	14,68	19,42	26,20	30,99	36,13	36,70	45,27	52,33	70,24	78,60
661	3	4,88	7,29	8,92	11,18	14,66	19,14	25,81	30,18	34,71	35,23	43,10	49,67	66,50	74,39
662	1	0,30	0,39	0,42	0,42	0,42	0,42	0,42	0,42	0,42	0,42	0,42	0,42	0,42	0,42
663	1	0,30	0,39	0,42	0,42	0,42	0,42	0,42	0,42	0,42	0,42	0,42	0,42	0,42	0,42
664	3	4,90	7,31	8,94	11,20	14,69	19,14	25,81	30,18	34,71	35,23	43,10	49,67	66,50	74,40
665	3	4,90	7,31	8,94	11,20	14,69	19,14	25,81	30,18	34,71	35,23	43,10	49,67	66,50	74,40
666	1	0,19	0,24	0,26	0,26	0,26	0,26	0,26	0,26	0,26	0,26	0,26	0,26	0,26	0,26
667	1	0,19	0,24	0,26	0,26	0,26	0,26	0,26	0,26	0,26	0,26	0,26	0,26	0,26	0,26
668	3	4,91	7,33	8,97	11,22	14,72	19,14	25,81	30,18	34,71	35,23	43,10	49,67	66,50	74,40
669	3	4,91	7,33	8,97	11,22	14,72	19,14	25,81	30,18	34,71	35,23	43,10	49,67	66,50	74,40
670	1	0,09	0,14	0,19	0,25	0,35	0,47	0,65	0,81	0,94	0,98	1,23	1,43	1,94	2,18
671	1	0,09	0,14	0,19	0,25	0,35	0,47	0,65	0,81	0,94	0,98	1,23	1,43	1,94	2,18
672	1	0,09	0,14	0,19	0,25	0,35	0,47	0,65	0,81	0,94	0,98	1,23	1,43	1,94	2,18
673	3	4,97	7,42	9,07	11,36	14,89	19,23	25,94	30,30	34,82	35,35	43,24	49,84	66,72	74,64
674	3	4,97	7,42	9,07	11,36	14,89	19,23	25,94	30,30	34,82	35,35	43,24	49,84	66,72	74,64
675	3	4,97	7,42	9,07	11,36	14,89	19,23	25,94	30,30	34,82	35,35	43,24	49,84	66,72	74,64
676	3	4,97	7,42	9,07	11,36	14,89	19,23	25,94	30,30	34,82	35,35	43,24	49,84	66,72	74,64
677	1	0,00	0,00	0,00	0,00	0,00	0,00	0,00	0,00	0,00	0,00	0,00	0,00	0,00	0,00
678	1	0,00	0,00	0,00	0,00	0,00	0,00	0,00	0,00	0,00	0,00	0,00	0,00	0,00	0,00
679	1	0,00	0,00	0,00	0,00	0,00	0,00	0,00	0,00	0,00	0,00	0,00	0,00	0,00	0,00
680	1	0,00	0,00	0,00	0,00	0,00	0,00	0,00	0,00	0,00	0,00	0,00	0,00	0,00	0,00
681	1	0,00	0,00	0,00	0,00	0,00	0,00	0,00	0,00	0,00	0,00	0,00	0,00	0,00	0,00

WALD + CORBE
BERATENDE INGENIEURE

Anlage A.4.15: HQ_T-Tabelle, FGM-Variante P11

FGM		Variante P11													
Kn. Nr.	Abm.	HQ_1	HQ_2	HQ_3	HQ_5	HQ_{10}	HQ_{20}	HQ_{50}	HQ_{100}	HQ_{100k}	HQ_{200}	HQ_{500}	$HQ_{1.000}$	$HQ_{5.000}$	$HQ_{10.000}$
[-]		[m³/s]	[m³/s]	[m³/s]	[m³/s]	[m³/s]	[m³/s]	[m³/s]	[m³/s]	[m³/s]	[m³/s]	[m³/s]	[m³/s]	[m³/s]	[m³/s]
682	1	0,00	0,00	0,00	0,00	0,00	0,00	0,00	0,00	0,00	0,00	0,00	0,00	0,00	0,00
683	1	0,00	0,00	0,00	0,00	0,00	0,00	0,00	0,00	0,00	0,00	0,00	0,00	0,00	0,00
684	1	0,00	0,00	0,00	0,00	0,00	0,00	0,00	0,00	0,00	0,00	0,00	0,00	0,00	0,00
685	1	0,00	0,00	0,00	0,00	0,00	0,00	0,00	0,00	0,00	0,00	0,00	0,00	0,00	0,00
686	1	0,00	0,00	0,00	0,00	0,00	0,00	0,00	0,00	0,00	0,00	0,00	0,00	0,00	0,00
687	1	0,00	0,00	0,00	0,00	0,00	0,00	0,00	0,00	0,00	0,00	0,00	0,00	0,00	0,00
688	1	0,00	0,00	0,00	0,00	0,00	0,00	0,00	0,00	0,00	0,00	0,00	0,00	0,00	0,00
689	1	0,00	0,00	0,00	0,00	0,00	0,00	0,00	0,00	0,00	0,00	0,00	0,00	0,00	0,00
690	1	0,00	0,00	0,00	0,00	0,00	0,00	0,00	0,00	0,00	0,00	0,00	0,00	0,00	0,00
691	1	0,00	0,00	0,00	0,00	0,00	0,00	0,00	0,00	0,00	0,00	0,00	0,00	0,00	0,00
692	1	0,00	0,00	0,00	0,00	0,00	0,00	0,00	0,00	0,00	0,00	0,00	0,00	0,00	0,00
693	1	0,00	0,00	0,00	0,00	0,00	0,00	0,00	0,00	0,00	0,00	0,00	0,00	0,00	0,00
694	1	0,00	0,00	0,00	0,00	0,00	0,00	0,00	0,00	0,00	0,00	0,00	0,00	0,00	0,00
695	1	0,00	0,00	0,00	0,00	0,00	0,00	0,00	0,00	0,00	0,00	0,00	0,00	0,00	0,00
696	1	0,00	0,00	0,00	0,00	0,00	0,00	0,00	0,00	0,00	0,00	0,00	0,00	0,00	0,00
697	1	0,00	0,00	0,00	0,00	0,00	0,00	0,00	0,00	0,00	0,00	0,00	0,00	0,00	0,00
698	1	0,00	0,00	0,00	0,00	0,00	0,00	0,00	0,00	0,00	0,00	0,00	0,00	0,00	0,00
699	1	0,00	0,00	0,00	0,00	0,00	0,00	0,00	0,00	0,00	0,00	0,00	0,00	0,00	0,00
700	1	0,00	0,00	0,00	0,00	0,00	0,00	0,00	0,00	0,00	0,00	0,00	0,00	0,00	0,00
701	1	0,00	0,00	0,00	0,00	0,00	0,00	0,00	0,00	0,00	0,00	0,00	0,00	0,00	0,00
702	1	0,00	0,00	0,00	0,00	0,00	0,00	0,00	0,00	0,00	0,00	0,00	0,00	0,00	0,00
703	1	0,00	0,00	0,00	0,00	0,00	0,00	0,00	0,00	0,00	0,00	0,00	0,00	0,00	0,00
704	1	0,00	0,00	0,00	0,00	0,00	0,00	0,00	0,00	0,00	0,00	0,00	0,00	0,00	0,00
705	1	0,00	0,00	0,00	0,00	0,00	0,00	0,00	0,00	0,00	0,00	0,00	0,00	0,00	0,00
706	1	0,00	0,00	0,00	0,00	0,00	0,00	0,00	0,00	0,00	0,00	0,00	0,00	0,00	0,00
707	1	0,00	0,00	0,00	0,00	0,00	0,00	0,00	0,00	0,00	0,00	0,00	0,00	0,00	0,00
708	1	0,00	0,00	0,00	0,00	0,00	0,00	0,00	0,00	0,00	0,00	0,00	0,00	0,00	0,00
709	1	0,00	0,00	0,00	0,00	0,00	0,00	0,00	0,00	0,00	0,00	0,00	0,00	0,00	0,00
710	1	0,00	0,00	0,00	0,00	0,00	0,00	0,00	0,00	0,00	0,00	0,00	0,00	0,00	0,00
711	1	0,00	0,00	0,00	0,00	0,00	0,00	0,00	0,00	0,00	0,00	0,00	0,00	0,00	0,00
712	1	0,00	0,00	0,00	0,00	0,00	0,00	0,00	0,00	0,00	0,00	0,00	0,00	0,00	0,00
713	1	0,00	0,00	0,00	0,00	0,00	0,00	0,00	0,00	0,00	0,00	0,00	0,00	0,00	0,00
714	1	0,00	0,00	0,00	0,00	0,00	0,00	0,00	0,00	0,00	0,00	0,00	0,00	0,00	0,00
715	1	0,00	0,00	0,00	0,00	0,00	0,00	0,00	0,00	0,00	0,00	0,00	0,00	0,00	0,00
716	1	0,00	0,00	0,00	0,00	0,00	0,00	0,00	0,00	0,00	0,00	0,00	0,00	0,00	0,00
717	1	0,00	0,00	0,01	0,01	0,01	0,01	0,02	0,02	0,02	0,02	0,03	0,03	0,04	0,04
718	1	0,66	1,13	1,46	1,93	2,64	3,46	4,71	5,78	6,64	6,89	8,53	9,86	13,12	14,66
719	1	0,67	1,14	1,47	1,94	2,65	3,47	4,72	5,80	6,66	6,91	8,55	9,88	13,16	14,70
720	1	0,67	1,14	1,47	1,94	2,65	3,47	4,72	5,80	6,66	6,91	8,55	9,88	13,16	14,70
721	1	0,67	1,14	1,47	1,94	2,65	3,47	4,72	5,80	6,66	6,91	8,55	9,88	13,16	14,70
722	1	0,67	1,14	1,47	1,94	2,65	3,47	4,72	5,80	6,66	6,91	8,55	9,88	13,16	14,70
723	1	0,67	1,14	1,47	1,94	2,65	3,47	4,72	5,80	6,66	6,91	8,55	9,88	13,16	14,70
724	1	0,67	1,14	1,47	1,94	2,65	3,47	4,72	5,80	6,66	6,91	8,55	9,88	13,16	14,70
725	1	0,67	1,14	1,47	1,94	2,65	3,47	4,72	5,80	6,66	6,91	8,55	9,88	13,16	14,70
726	1	0,67	1,14	1,47	1,94	2,65	3,47	4,72	5,80	6,66	6,91	8,55	9,88	13,16	14,70
727	1	0,67	1,14	1,47	1,94	2,65	3,47	4,72	5,80	6,66	6,91	8,55	9,88	13,16	14,70
728	1	0,67	1,14	1,47	1,94	2,65	3,47	4,72	5,80	6,66	6,91	8,55	9,88	13,16	14,70
729	1	0,67	1,14	1,47	1,94	2,65	3,47	4,72	5,80	6,66	6,91	8,55	9,88	13,16	14,70
730	1	0,26	0,43	0,57	0,76	1,05	1,40	1,94	2,39	2,77	2,88	3,59	4,19	5,65	6,33
731	1	0,26	0,43	0,57	0,76	1,05	1,40	1,94	2,39	2,77	2,88	3,59	4,19	5,65	6,33
732	1	0,26	0,43	0,57	0,76	1,05	1,40	1,94	2,39	2,77	2,88	3,59	4,19	5,65	6,33
733	1	0,26	0,43	0,57	0,76	1,05	1,40	1,94	2,39	2,77	2,88	3,59	4,19	5,65	6,33
734	1	0,26	0,43	0,57	0,76	1,05	1,40	1,94	2,39	2,77	2,88	3,59	4,19	5,65	6,33
735	1	0,26	0,43	0,57	0,76	1,05	1,40	1,94	2,39	2,77	2,88	3,59	4,19	5,65	6,33
736	1	0,91	1,57	2,03	2,69	3,70	4,87	6,64	8,15	9,38	9,74	12,07	13,98	18,67	20,86
737	1	0,91	1,57	2,03	2,69	3,70	4,87	6,64	8,15	9,38	9,74	12,07	13,98	18,67	20,86
738	1	0,91	1,57	2,03	2,69	3,70	4,86	6,62	8,14	9,38	9,73	12,06	13,97	18,65	20,83
739	1	0,91	1,57	2,03	2,69	3,70	4,86	6,62	8,14	9,38	9,73	12,06	13,97	18,65	20,83
740	1	0,91	1,57	2,03	2,69	3,70	4,86	6,62	8,14	9,38	9,73	12,06	13,97	18,65	20,83
741	1	0,91	1,57	2,03	2,69	3,70	4,86	6,62	8,14	9,38	9,73	12,06	13,97	18,65	20,83
742	1	0,36	0,62	0,80	1,06	1,45	1,91	2,61	3,18	3,67	3,82	4,71	5,44	7,28	8,12
743	1	0,36	0,62	0,80	1,06	1,45	1,91	2,61	3,18	3,67	3,82	4,71	5,44	7,28	8,12

WALD + CORBE
BERATENDE INGENIEURE

Anlage A.4.15: HQ_T-Tabelle, FGM-Variante P11

FGM		Variante P11													
Kn. Nr.	Abm.	HQ_1	HQ_2	HQ_3	HQ_5	HQ_{10}	HQ_{20}	HQ_{50}	HQ_{100}	HQ_{100k}	HQ_{200}	HQ_{500}	$HQ_{1.000}$	$HQ_{5.000}$	$HQ_{10.000}$
[-]		[m³/s]	[m³/s]	[m³/s]	[m³/s]	[m³/s]	[m³/s]	[m³/s]	[m³/s]	[m³/s]	[m³/s]	[m³/s]	[m³/s]	[m³/s]	[m³/s]
744	1	0,36	0,62	0,80	1,06	1,45	1,91	2,61	3,18	3,67	3,82	4,71	5,44	7,28	8,12
745	1	0,36	0,62	0,80	1,06	1,45	1,91	2,61	3,18	3,67	3,82	4,71	5,44	7,28	8,12
746	1	0,36	0,62	0,80	1,06	1,45	1,91	2,61	3,18	3,67	3,82	4,71	5,44	7,28	8,12
747	1	0,36	0,62	0,80	1,06	1,45	1,91	2,61	3,18	3,67	3,82	4,71	5,44	7,28	8,12
748	2	1,13	1,90	2,45	3,26	4,50	5,92	8,08	9,91	11,42	11,91	14,77	17,06	22,94	25,67
749	2	1,13	1,90	2,45	3,26	4,50	5,92	8,08	9,91	11,42	11,91	14,77	17,06	22,94	25,67
750	2	1,13	1,90	2,45	3,26	4,50	5,92	8,08	9,91	11,42	11,91	14,77	17,06	22,94	25,67
751	2	1,13	1,90	2,45	3,26	4,50	5,92	8,08	9,91	11,42	11,91	14,77	17,06	22,94	25,67
752	2	1,13	1,90	2,45	3,26	4,50	5,92	8,08	9,91	11,42	11,91	14,77	17,06	22,94	25,67
753	2	1,13	1,90	2,45	3,26	4,50	5,92	8,08	9,91	11,42	11,91	14,77	17,06	22,94	25,67
754	1	0,19	0,32	0,42	0,56	0,78	1,03	1,42	1,74	2,01	2,10	2,60	3,02	4,06	4,54
755	1	0,19	0,32	0,42	0,56	0,78	1,03	1,42	1,74	2,01	2,10	2,60	3,02	4,06	4,54
756	1	0,19	0,32	0,42	0,56	0,78	1,03	1,42	1,74	2,01	2,10	2,60	3,02	4,06	4,54
757	1	0,19	0,32	0,42	0,56	0,78	1,03	1,42	1,74	2,01	2,10	2,60	3,02	4,06	4,54
758	1	0,19	0,32	0,42	0,56	0,78	1,03	1,42	1,74	2,01	2,10	2,60	3,02	4,06	4,54
759	1	0,19	0,32	0,42	0,56	0,78	1,03	1,42	1,74	2,01	2,10	2,60	3,02	4,06	4,54
760	2	1,28	2,18	2,80	3,72	5,14	6,74	9,22	11,32	13,06	13,62	16,91	19,56	26,30	29,44
761	2	1,28	2,18	2,80	3,72	5,14	6,74	9,22	11,32	13,06	13,62	16,91	19,56	26,30	29,44
762	2	1,28	2,17	2,80	3,72	5,13	6,74	9,21	11,30	13,04	13,60	16,89	19,52	26,26	29,41
763	2	1,28	2,17	2,80	3,72	5,13	6,74	9,21	11,30	13,04	13,60	16,89	19,52	26,26	29,41
764	2	1,28	2,17	2,80	3,72	5,13	6,74	9,21	11,30	13,04	13,60	16,89	19,52	26,26	29,41
765	2	1,28	2,17	2,80	3,72	5,13	6,74	9,21	11,30	13,04	13,60	16,89	19,52	26,26	29,41
766	2	1,28	2,17	2,80	3,72	5,13	6,74	9,21	11,30	13,04	13,60	16,89	19,52	26,26	29,41
767	2	1,28	2,17	2,80	3,72	5,13	6,74	9,21	11,30	13,04	13,60	16,89	19,52	26,26	29,41
768	2	1,28	2,17	2,80	3,72	5,13	6,74	9,21	11,30	13,04	13,60	16,89	19,52	26,26	29,41
769	2	1,28	2,17	2,80	3,72	5,13	6,74	9,21	11,30	13,04	13,60	16,89	19,52	26,26	29,41
770	2	1,28	2,17	2,80	3,72	5,13	6,74	9,21	11,30	13,04	13,60	16,89	19,52	26,26	29,41
771	1	0,46	0,79	1,01	1,33	1,83	2,39	3,24	3,96	4,56	4,74	5,85	6,73	8,98	10,02
772	1	0,46	0,79	1,01	1,33	1,83	2,39	3,24	3,96	4,56	4,74	5,85	6,73	8,98	10,02
773	1	0,46	0,79	1,01	1,33	1,83	2,39	3,24	3,96	4,56	4,74	5,85	6,73	8,98	10,02
774	1	0,46	0,79	1,01	1,33	1,83	2,39	3,24	3,96	4,56	4,74	5,85	6,73	8,98	10,02
775	1	0,46	0,79	1,01	1,33	1,83	2,39	3,24	3,96	4,56	4,74	5,85	6,73	8,98	10,02
776	1	0,46	0,79	1,01	1,33	1,83	2,39	3,24	3,96	4,56	4,74	5,85	6,73	8,98	10,02
777	1	0,46	0,79	1,01	1,33	1,83	2,39	3,24	3,96	4,56	4,74	5,85	6,73	8,98	10,02
778	1	0,46	0,79	1,01	1,33	1,83	2,39	3,24	3,96	4,56	4,74	5,85	6,73	8,98	10,02
779	1	0,46	0,79	1,01	1,33	1,83	2,39	3,24	3,96	4,56	4,74	5,85	6,73	8,98	10,02
780	1	0,46	0,79	1,01	1,33	1,83	2,39	3,24	3,96	4,56	4,74	5,85	6,73	8,98	10,02
781	1	0,46	0,79	1,01	1,33	1,83	2,39	3,24	3,96	4,56	4,74	5,85	6,73	8,98	10,02
782	2	1,70	2,80	3,60	4,79	6,62	8,69	11,87	14,57	16,81	17,52	21,77	25,18	33,89	37,96
783	2	1,70	2,80	3,60	4,79	6,62	8,69	11,87	14,57	16,81	17,52	21,77	25,18	33,89	37,96
784	2	1,70	2,80	3,60	4,79	6,62	8,69	11,87	14,57	16,81	17,52	21,77	25,18	33,89	37,96
785	2	1,70	2,80	3,60	4,79	6,62	8,69	11,87	14,57	16,81	17,52	21,77	25,18	33,89	37,96
786	2	1,70	2,80	3,60	4,79	6,62	8,69	11,87	14,57	16,81	17,52	21,77	25,18	33,89	37,96
787	2	1,70	2,80	3,60	4,79	6,62	8,69	11,87	14,57	16,81	17,52	21,77	25,18	33,89	37,96
788	4	6,08	9,06	11,07	13,87	18,17	23,04	30,23	36,10	41,41	41,74	50,31	57,51	75,77	84,23
789	4	6,08	9,06	11,07	13,87	18,17	23,04	30,23	36,10	41,41	41,74	50,31	57,51	75,77	84,23
790	1	0,04	0,05	0,05	0,05	0,05	0,05	0,05	0,05	0,05	0,05	0,05	0,05	0,05	0,05
791	1	0,04	0,05	0,05	0,05	0,05	0,05	0,05	0,05	0,05	0,05	0,05	0,05	0,05	0,05
792	4	6,08	9,06	11,07	13,87	18,17	23,04	30,24	36,11	41,42	41,75	50,32	57,51	75,77	84,23
793	1	0,11	0,14	0,15	0,15	0,15	0,15	0,15	0,15	0,15	0,15	0,15	0,15	0,15	0,15
794	1	0,11	0,14	0,15	0,15	0,15	0,15	0,15	0,15	0,15	0,15	0,15	0,15	0,15	0,15
795	4	6,09	9,07	11,09	13,89	18,19	23,06	30,26	36,13	41,44	41,77	50,35	57,52	75,77	84,23
796	1	0,12	0,16	0,17	0,17	0,17	0,17	0,17	0,17	0,17	0,17	0,17	0,17	0,17	0,17
797	1	0,12	0,16	0,17	0,17	0,17	0,17	0,17	0,17	0,17	0,17	0,17	0,17	0,17	0,17
798	4	6,10	9,08	11,10	13,90	18,21	23,08	30,28	36,15	41,47	41,80	50,38	57,52	75,77	84,23
799	1	0,10	0,14	0,18	0,24	0,33	0,42	0,56	0,68	0,78	0,80	0,98	1,12	1,48	1,64
800	1	0,84	1,44	1,83	2,41	3,29	4,29	5,81	7,06	8,13	8,46	10,41	11,97	15,96	17,79
801	1	0,94	1,57	1,99	2,63	3,58	4,67	6,30	7,67	8,82	9,17	11,29	12,98	17,29	19,26
802	1	0,94	1,57	1,99	2,63	3,58	4,67	6,30	7,67	8,82	9,17	11,29	12,98	17,29	19,26
803	1	0,94	1,57	1,99	2,63	3,58	4,67	6,30	7,67	8,82	9,17	11,29	12,98	17,29	19,26
804	1	0,94	1,57	1,99	2,63	3,58	4,67	6,30	7,67	8,82	9,17	11,29	12,98	17,29	19,26
805	1	0,94	1,57	1,99	2,63	3,58	4,67	6,30	7,67	8,82	9,17	11,29	12,98	17,29	19,26

WALD + CORBE
BERATENDE INGENIEURE

Anlage A.4.15: HQ_T-Tabelle, FGM-Variante P11

FGM		Variante P11													
Kn. Nr.	Abm.	HQ_1	HQ_2	HQ_3	HQ_5	HQ_{10}	HQ_{20}	HQ_{50}	HQ_{100}	HQ_{100k}	HQ_{200}	HQ_{500}	$HQ_{1.000}$	$HQ_{5.000}$	$HQ_{10.000}$
[-]		[m³/s]	[m³/s]	[m³/s]	[m³/s]	[m³/s]	[m³/s]	[m³/s]	[m³/s]	[m³/s]	[m³/s]	[m³/s]	[m³/s]	[m³/s]	[m³/s]
806	1	0,94	1,57	1,99	2,63	3,58	4,67	6,30	7,67	8,82	9,17	11,29	12,98	17,29	19,26
807	1	0,94	1,57	1,99	2,63	3,58	4,67	6,30	7,67	8,82	9,17	11,29	12,98	17,29	19,26
808	1	0,94	1,57	1,99	2,63	3,58	4,67	6,30	7,67	8,82	9,17	11,29	12,98	17,29	19,26
809	1	0,94	1,57	1,99	2,63	3,58	4,67	6,30	7,67	8,82	9,17	11,29	12,98	17,29	19,26
810	1	0,94	1,57	1,99	2,63	3,58	4,67	6,30	7,67	8,82	9,17	11,29	12,98	17,29	19,26
811	1	0,94	1,57	1,99	2,63	3,58	4,67	6,30	7,67	8,82	9,17	11,29	12,98	17,29	19,26
812	1	0,03	0,05	0,06	0,08	0,11	0,14	0,19	0,23	0,27	0,28	0,34	0,39	0,51	0,57
813	1	0,50	0,87	1,12	1,47	2,01	2,62	3,57	4,35	4,99	5,20	6,42	7,40	9,86	10,99
814	1	0,53	0,92	1,17	1,55	2,11	2,75	3,75	4,57	5,24	5,46	6,74	7,76	10,33	11,52
815	1	0,53	0,92	1,17	1,55	2,11	2,75	3,75	4,57	5,24	5,46	6,74	7,76	10,33	11,52
816	1	0,53	0,92	1,17	1,55	2,11	2,75	3,75	4,57	5,24	5,46	6,74	7,76	10,33	11,52
817	1	0,53	0,92	1,17	1,55	2,11	2,75	3,75	4,57	5,24	5,46	6,74	7,76	10,33	11,52
818	1	0,53	0,92	1,17	1,55	2,11	2,75	3,75	4,57	5,24	5,46	6,74	7,76	10,33	11,52
819	2	1,38	2,20	2,81	3,70	5,05	6,57	8,90	10,85	12,44	12,96	15,98	18,41	24,54	27,40
820	2	1,38	2,20	2,81	3,70	5,05	6,57	8,90	10,85	12,44	12,96	15,98	18,41	24,54	27,40
821	2	1,38	2,19	2,80	3,69	5,04	6,56	8,89	10,84	12,43	12,95	15,97	18,39	24,52	27,39
822	2	1,38	2,19	2,80	3,69	5,04	6,56	8,89	10,84	12,43	12,95	15,97	18,39	24,52	27,39
823	2	1,38	2,19	2,80	3,69	5,04	6,56	8,89	10,84	12,43	12,95	15,97	18,39	24,52	27,39
824	2	1,38	2,19	2,80	3,69	5,04	6,56	8,89	10,84	12,43	12,95	15,97	18,39	24,52	27,39
825	2	1,38	2,19	2,80	3,69	5,04	6,56	8,89	10,84	12,43	12,95	15,97	18,39	24,52	27,39
826	2	1,38	2,19	2,80	3,69	5,04	6,56	8,89	10,84	12,43	12,95	15,97	18,39	24,52	27,39
827	2	1,38	2,19	2,80	3,69	5,04	6,56	8,89	10,84	12,43	12,95	15,97	18,39	24,52	27,39
828	2	1,38	2,19	2,80	3,69	5,04	6,56	8,89	10,84	12,43	12,95	15,97	18,39	24,52	27,39
829	2	1,38	2,19	2,80	3,69	5,04	6,56	8,89	10,84	12,43	12,95	15,97	18,39	24,52	27,39
830	1	0,01	0,02	0,02	0,03	0,04	0,04	0,06	0,07	0,08	0,08	0,09	0,11	0,13	0,15
831	1	0,38	0,66	0,85	1,12	1,54	2,02	2,76	3,38	3,89	4,05	5,01	5,79	7,73	8,62
832	1	0,39	0,67	0,86	1,15	1,57	2,06	2,82	3,44	3,96	4,12	5,09	5,88	7,85	8,76
833	1	0,39	0,67	0,86	1,15	1,57	2,06	2,82	3,44	3,96	4,12	5,09	5,88	7,85	8,76
834	1	0,39	0,67	0,86	1,15	1,57	2,06	2,82	3,44	3,96	4,12	5,09	5,88	7,85	8,76
835	1	0,39	0,67	0,86	1,15	1,57	2,06	2,82	3,44	3,96	4,12	5,09	5,88	7,85	8,76
836	1	0,39	0,67	0,86	1,15	1,57	2,06	2,82	3,44	3,96	4,12	5,09	5,88	7,85	8,76
837	1	0,39	0,67	0,86	1,15	1,57	2,06	2,82	3,44	3,96	4,12	5,09	5,88	7,85	8,76
838	1	0,39	0,67	0,86	1,15	1,57	2,06	2,82	3,44	3,96	4,12	5,09	5,88	7,85	8,76
839	1	0,39	0,67	0,86	1,15	1,57	2,06	2,82	3,44	3,96	4,12	5,09	5,88	7,85	8,76
840	1	0,39	0,67	0,86	1,15	1,57	2,06	2,82	3,44	3,96	4,12	5,09	5,88	7,85	8,76
841	1	0,39	0,67	0,86	1,15	1,57	2,06	2,82	3,44	3,96	4,12	5,09	5,88	7,85	8,76
842	2	1,72	2,68	3,43	4,54	6,23	8,12	11,05	13,49	15,49	16,13	19,94	23,00	30,73	34,34
843	2	1,72	2,68	3,43	4,54	6,23	8,12	11,05	13,49	15,49	16,13	19,94	23,00	30,73	34,34
844	2	1,72	2,68	3,43	4,54	6,23	8,12	11,05	13,49	15,49	16,13	19,94	23,00	30,73	34,34
845	2	1,72	2,68	3,43	4,54	6,23	8,12	11,05	13,49	15,49	16,13	19,94	23,00	30,73	34,34
846	2	1,72	2,68	3,43	4,54	6,23	8,12	11,05	13,49	15,49	16,13	19,94	23,00	30,73	34,34
847	4	7,61	11,34	13,86	17,36	22,74	28,84	37,85	45,19	51,94	52,36	63,20	72,58	95,64	106,31
848	4	7,61	11,34	13,86	17,36	22,74	28,84	37,85	45,19	51,94	52,36	63,20	72,58	95,64	106,31
849	4	7,61	11,34	13,86	17,36	22,74	28,84	37,85	45,19	51,94	52,36	63,20	72,58	95,64	106,31
850	4	7,61	11,34	13,86	17,36	22,74	28,84	37,85	45,19	51,94	52,36	63,20	72,58	95,64	106,31
851	4	7,61	11,34	13,86	17,36	22,74	28,84	37,85	45,19	51,94	52,36	63,20	72,58	95,64	106,31
852	4	7,61	11,34	13,86	17,36	22,74	28,84	37,85	45,19	51,94	52,36	63,20	72,58	95,64	106,31
853	1	0,16	0,24	0,31	0,40	0,55	0,71	0,95	1,15	1,32	1,36	1,67	1,92	2,52	2,80
854	1	0,21	0,37	0,47	0,62	0,85	1,12	1,52	1,86	2,15	2,23	2,76	3,18	4,24	4,74
855	1	0,00	0,00	0,00	0,00	0,00	0,00	0,00	0,00	0,00	0,00	0,00	0,00	0,00	0,00
856	1	0,36	0,59	0,75	0,99	1,35	1,76	2,37	2,89	3,33	3,45	4,26	4,90	6,51	7,27
857	1	0,36	0,59	0,75	0,99	1,35	1,76	2,37	2,89	3,33	3,45	4,26	4,90	6,51	7,27
858	1	0,10	0,13	0,14	0,14	0,14	0,14	0,14	0,14	0,14	0,14	0,14	0,14	0,14	0,14
859	1	0,10	0,13	0,14	0,14	0,14	0,14	0,14	0,14	0,14	0,14	0,14	0,14	0,14	0,14
860	1	0,10	0,13	0,14	0,14	0,14	0,14	0,14	0,14	0,14	0,14	0,14	0,14	0,14	0,14
861	1	0,37	0,63	0,80	1,04	1,40	1,82	2,43	2,95	3,39	3,50	4,39	5,05	6,66	7,41
862	1	0,37	0,63	0,80	1,04	1,40	1,82	2,43	2,95	3,39	3,50	4,39	5,05	6,66	7,41
863	1	0,37	0,63	0,80	1,04	1,40	1,82	2,43	2,95	3,39	3,50	4,39	5,05	6,66	7,41
864	1	0,37	0,63	0,80	1,04	1,40	1,82	2,43	2,95	3,39	3,50	4,39	5,05	6,66	7,41
865	1	0,37	0,63	0,80	1,04	1,40	1,82	2,43	2,95	3,39	3,50	4,39	5,05	6,66	7,41
866	4	7,92	11,79	14,42	18,06	23,65	29,99	39,35	47,00	54,03	54,51	65,83	75,54	99,52	110,63
867	4	7,92	11,79	14,42	18,06	23,65	29,99	39,35	47,00	54,03	54,51	65,83	75,54	99,52	110,63

WALD + CORBE
BERATENDE INGENIEURE

Anlage A.4.15: HQ_T-Tabelle, FGM-Variante P11

FGM		Variante P11													
Kn. Nr.	Abm.	HQ_1	HQ_2	HQ_3	HQ_5	HQ_{10}	HQ_{20}	HQ_{50}	HQ_{100}	HQ_{100k}	HQ_{200}	HQ_{500}	$HQ_{1.000}$	$HQ_{5.000}$	$HQ_{10.000}$
[-]		[m³/s]	[m³/s]	[m³/s]	[m³/s]	[m³/s]	[m³/s]	[m³/s]	[m³/s]	[m³/s]	[m³/s]	[m³/s]	[m³/s]	[m³/s]	[m³/s]
868	4	7,92	11,79	14,42	18,06	23,65	29,99	39,35	47,00	54,03	54,51	65,83	75,54	99,52	110,63
869	4	7,92	11,79	14,42	18,06	23,65	29,99	39,35	47,00	54,03	54,51	65,83	75,54	99,52	110,63
870	4	7,92	11,79	14,42	18,06	23,65	29,99	39,35	47,00	54,03	54,51	65,83	75,54	99,52	110,63
871	4	7,92	11,79	14,42	18,06	23,65	29,99	39,35	47,00	54,03	54,51	65,83	75,54	99,52	110,63
872	4	7,92	11,79	14,42	18,06	23,65	29,99	39,35	47,00	54,03	54,51	65,83	75,54	99,52	110,63
873	4	7,92	11,79	14,42	18,06	23,65	29,99	39,35	47,00	54,03	54,51	65,83	75,54	99,52	110,63
874	4	7,92	11,79	14,42	18,06	23,65	29,99	39,35	47,00	54,03	54,51	65,83	75,54	99,52	110,63
875	4	7,92	11,79	14,42	18,06	23,65	29,99	39,35	47,00	54,03	54,51	65,83	75,54	99,52	110,63
876	4	7,92	11,79	14,42	18,06	23,65	29,99	39,35	47,00	54,03	54,51	65,83	75,54	99,52	110,63
877	1	0,01	0,02	0,02	0,03	0,04	0,05	0,06	0,07	0,08	0,09	0,11	0,12	0,15	0,16
878	1	0,01	0,02	0,02	0,03	0,04	0,05	0,07	0,08	0,10	0,10	0,13	0,15	0,21	0,23
879	1	0,02	0,03	0,04	0,05	0,07	0,09	0,13	0,16	0,18	0,19	0,23	0,27	0,35	0,39
880	1	0,02	0,03	0,04	0,05	0,07	0,09	0,13	0,16	0,18	0,19	0,23	0,27	0,35	0,39
881	1	0,02	0,03	0,04	0,05	0,07	0,09	0,13	0,16	0,18	0,19	0,23	0,27	0,35	0,39
882	1	0,02	0,03	0,04	0,05	0,07	0,09	0,13	0,16	0,18	0,19	0,23	0,27	0,35	0,39
883	1	0,02	0,03	0,04	0,05	0,07	0,09	0,13	0,16	0,18	0,19	0,23	0,27	0,35	0,39
884	1	0,02	0,03	0,04	0,05	0,07	0,09	0,13	0,16	0,18	0,19	0,23	0,27	0,35	0,39
885	1	0,02	0,02	0,03	0,04	0,05	0,07	0,09	0,11	0,13	0,13	0,16	0,19	0,25	0,27
886	1	0,01	0,02	0,03	0,04	0,05	0,07	0,10	0,12	0,14	0,14	0,18	0,21	0,29	0,33
887	1	0,03	0,04	0,06	0,08	0,10	0,14	0,19	0,23	0,27	0,28	0,34	0,40	0,54	0,60
888	1	0,03	0,04	0,06	0,08	0,10	0,14	0,19	0,23	0,27	0,28	0,34	0,40	0,54	0,60
889	4	7,93	11,81	14,43	18,08	23,68	30,02	39,40	47,05	54,09	54,58	65,92	75,63	99,61	110,73
890	4	7,94	11,83	14,46	18,11	23,72	30,07	39,46	47,13	54,18	54,68	66,04	75,77	99,73	110,87
891	1	0,26	0,34	0,36	0,36	0,36	0,36	0,36	0,36	0,36	0,36	0,36	0,36	0,36	0,36
892	1	0,26	0,34	0,36	0,36	0,36	0,36	0,36	0,36	0,36	0,36	0,36	0,36	0,36	0,36
893	4	7,96	11,85	14,49	18,14	23,76	30,11	39,51	47,18	54,24	54,70	66,06	75,79	99,74	110,87
894	4	7,98	11,88	14,53	18,19	23,82	30,20	39,62	47,31	54,39	54,85	66,24	76,00	99,94	111,08
895	1	0,11	0,14	0,15	0,15	0,15	0,15	0,15	0,15	0,15	0,15	0,15	0,15	0,15	0,15
896	1	0,11	0,14	0,15	0,15	0,15	0,15	0,15	0,15	0,15	0,15	0,15	0,15	0,15	0,15
897	4	7,99	11,90	14,54	18,20	23,84	30,22	39,64	47,33	54,41	54,86	66,25	76,01	99,94	111,08
898	4	7,99	11,90	14,54	18,20	23,84	30,22	39,64	47,33	54,41	54,86	66,25	76,01	99,94	111,08
899	4	7,99	11,90	14,54	18,20	23,84	30,22	39,64	47,33	54,41	54,86	66,25	76,01	99,94	111,08
900	1	0,02	0,03	0,03	0,03	0,03	0,03	0,03	0,03	0,03	0,03	0,03	0,03	0,03	0,03
901	1	0,02	0,03	0,03	0,03	0,03	0,03	0,03	0,03	0,03	0,03	0,03	0,03	0,03	0,03
902	1	0,10	0,18	0,23	0,30	0,43	0,57	0,80	1,00	1,17	1,22	1,54	1,81	2,48	2,80
903	1	0,10	0,18	0,23	0,30	0,43	0,57	0,80	1,00	1,17	1,22	1,54	1,81	2,48	2,80
904	1	0,10	0,18	0,23	0,30	0,43	0,57	0,80	1,00	1,17	1,22	1,54	1,81	2,48	2,80
905	1	0,12	0,19	0,25	0,32	0,45	0,59	0,83	1,03	1,20	1,25	1,57	1,84	2,51	2,83
906	1	0,12	0,19	0,25	0,32	0,45	0,59	0,83	1,03	1,20	1,25	1,57	1,84	2,51	2,83
907	1	0,48	0,63	0,67	0,67	0,67	0,67	0,67	0,67	0,67	0,67	0,67	0,67	0,67	0,67
908	1	0,48	0,63	0,67	0,67	0,67	0,67	0,67	0,67	0,67	0,67	0,67	0,67	0,67	0,67
909	1	0,56	0,74	0,84	0,92	1,09	1,25	1,47	1,70	1,87	1,92	2,24	2,51	3,18	3,50
910	1	0,56	0,74	0,84	0,92	1,09	1,25	1,47	1,70	1,87	1,92	2,24	2,51	3,18	3,50
911	1	0,13	0,17	0,18	0,18	0,18	0,18	0,18	0,18	0,18	0,18	0,18	0,18	0,18	0,18
912	1	0,13	0,17	0,18	0,18	0,18	0,18	0,18	0,18	0,18	0,18	0,18	0,18	0,18	0,18
913	4	8,00	11,91	14,55	18,22	23,86	30,24	39,67	47,36	54,44	54,88	66,27	76,02	99,94	111,08
914	4	8,00	11,91	14,55	18,22	23,86	30,24	39,67	47,36	54,44	54,88	66,27	76,02	99,94	111,08
915	4	8,00	11,91	14,55	18,22	23,86	30,24	39,67	47,36	54,44	54,88	66,27	76,02	99,94	111,08
916	4	8,00	11,91	14,55	18,22	23,86	30,24	39,67	47,36	54,44	54,88	66,27	76,02	99,94	111,08
917	4	8,00	11,89	14,54	18,21	23,84	30,20	39,57	46,97	54,11	54,55	65,62	74,85	98,43	109,38
918	4	8,00	11,89	14,54	18,21	23,84	30,20	39,57	46,97	54,11	54,55	65,62	74,85	98,43	109,38
919	4	8,00	11,89	14,54	18,21	23,84	30,20	39,57	46,97	54,11	54,55	65,62	74,85	98,43	109,38
920	4	8,00	11,89	14,54	18,21	23,84	30,20	39,57	46,97	54,11	54,55	65,62	74,85	98,43	109,38
921	4	8,00	11,89	14,54	18,21	23,84	30,20	39,57	46,97	54,11	54,55	65,62	74,85	98,43	109,38
922	1	0,01	0,02	0,02	0,02	0,03	0,04	0,05	0,06	0,07	0,07	0,08	0,09	0,12	0,13
923	1	0,10	0,16	0,20	0,26	0,36	0,47	0,62	0,75	0,86	0,89	1,09	1,25	1,65	1,84
924	1	0,22	0,37	0,48	0,64	0,89	1,16	1,58	1,93	2,23	2,32	2,87	3,32	4,43	4,95
925	1	0,00	0,00	0,00	0,00	0,00	0,00	0,00	0,00	0,00	0,00	0,00	0,00	0,00	0,00
926	1	0,31	0,53	0,68	0,90	1,24	1,61	2,19	2,67	3,07	3,19	3,94	4,53	6,04	6,74
927	1	0,31	0,53	0,68	0,90	1,24	1,61	2,19	2,67	3,07	3,19	3,94	4,53	6,04	6,74
928	1	0,31	0,53	0,68	0,90	1,24	1,61	2,19	2,67	3,07	3,19	3,94	4,53	6,04	6,74
929	1	0,31	0,53	0,68	0,90	1,24	1,61	2,19	2,67	3,07	3,19	3,94	4,53	6,04	6,74

WALD + CORBE
BERATENDE INGENIEURE

Anlage A.4.15: HQ_T-Tabelle, FGM-Variante P11

FGM		Variante P11													
Kn. Nr.	Abm.	HQ_1	HQ_2	HQ_3	HQ_5	HQ_{10}	HQ_{20}	HQ_{50}	HQ_{100}	HQ_{100k}	HQ_{200}	HQ_{500}	$HQ_{1.000}$	$HQ_{5.000}$	$HQ_{10.000}$
[-]		[m³/s]	[m³/s]	[m³/s]	[m³/s]	[m³/s]	[m³/s]	[m³/s]	[m³/s]	[m³/s]	[m³/s]	[m³/s]	[m³/s]	[m³/s]	[m³/s]
930	1	0,31	0,53	0,68	0,90	1,24	1,61	2,19	2,67	3,07	3,19	3,94	4,53	6,04	6,74
931	1	0,31	0,53	0,68	0,90	1,24	1,61	2,19	2,67	3,07	3,19	3,94	4,53	6,04	6,74
932	1	0,31	0,53	0,68	0,90	1,24	1,61	2,19	2,67	3,07	3,19	3,94	4,53	6,04	6,74
933	1	0,31	0,53	0,68	0,90	1,24	1,61	2,19	2,67	3,07	3,19	3,94	4,53	6,04	6,74
934	1	0,31	0,53	0,68	0,90	1,24	1,61	2,19	2,67	3,07	3,19	3,94	4,53	6,04	6,74
935	1	0,31	0,53	0,68	0,90	1,24	1,61	2,19	2,67	3,07	3,19	3,94	4,53	6,04	6,74
936	4	8,25	12,27	15,00	18,78	24,60	31,16	40,82	48,44	55,82	56,27	67,68	77,09	101,27	112,54
937	4	8,25	12,27	15,00	18,78	24,60	31,16	40,82	48,44	55,82	56,27	67,68	77,09	101,27	112,54
938	4	8,25	12,27	15,00	18,78	24,60	31,16	40,82	48,44	55,82	56,27	67,68	77,09	101,27	112,54
939	1	0,14	0,18	0,19	0,19	0,19	0,19	0,19	0,19	0,19	0,19	0,19	0,19	0,19	0,19
940	1	0,14	0,18	0,19	0,19	0,19	0,19	0,19	0,19	0,19	0,19	0,19	0,19	0,19	0,19
941	4	8,26	12,28	15,02	18,80	24,62	31,18	40,85	48,44	55,82	56,27	67,68	77,09	101,27	112,54
942	4	8,26	12,28	15,02	18,80	24,62	31,18	40,85	48,44	55,82	56,27	67,68	77,09	101,27	112,54
943	4	8,26	12,28	15,02	18,80	24,62	31,18	40,85	48,44	55,82	56,27	67,68	77,09	101,27	112,54
944	4	8,26	12,28	15,02	18,80	24,62	31,18	40,85	48,44	55,82	56,27	67,68	77,09	101,27	112,54
945	4	8,26	12,28	15,02	18,80	24,62	31,18	40,85	48,44	55,82	56,27	67,68	77,09	101,27	112,54
946	4	8,26	12,28	15,02	18,80	24,62	31,18	40,85	48,44	55,82	56,27	67,68	77,09	101,27	112,54
947	1	0,03	0,05	0,06	0,08	0,12	0,15	0,22	0,27	0,31	0,33	0,41	0,48	0,67	0,75
948	1	0,03	0,05	0,06	0,08	0,12	0,15	0,22	0,27	0,31	0,33	0,41	0,48	0,67	0,75
949	1	0,03	0,05	0,06	0,08	0,12	0,15	0,22	0,27	0,31	0,33	0,41	0,48	0,67	0,75
950	1	0,03	0,05	0,06	0,08	0,12	0,15	0,22	0,27	0,31	0,33	0,41	0,48	0,67	0,75
951	1	0,03	0,05	0,06	0,08	0,12	0,15	0,22	0,27	0,31	0,33	0,41	0,48	0,67	0,75
952	1	0,02	0,04	0,05	0,07	0,08	0,11	0,14	0,17	0,20	0,20	0,25	0,28	0,37	0,41
953	1	0,00	0,00	0,00	0,00	0,01	0,01	0,01	0,01	0,01	0,02	0,02	0,02	0,03	0,03
954	1	0,03	0,04	0,05	0,07	0,09	0,11	0,15	0,18	0,21	0,22	0,26	0,30	0,40	0,44
955	1	0,03	0,04	0,05	0,07	0,09	0,11	0,15	0,18	0,21	0,22	0,26	0,30	0,40	0,44
956	1	0,03	0,04	0,05	0,07	0,09	0,11	0,15	0,18	0,21	0,22	0,26	0,30	0,40	0,44
957	1	0,03	0,04	0,05	0,07	0,09	0,11	0,15	0,18	0,21	0,22	0,26	0,30	0,40	0,44
958	1	0,03	0,04	0,05	0,07	0,09	0,11	0,15	0,18	0,21	0,22	0,26	0,30	0,40	0,44
959	4	8,26	12,28	15,02	18,80	24,62	31,18	40,85	48,44	55,82	56,27	67,68	77,09	101,27	112,54
960	4	8,26	12,28	15,02	18,80	24,62	31,18	40,85	48,44	55,82	56,27	67,68	77,09	101,27	112,54
961	4	8,26	12,28	15,02	18,80	24,62	31,18	40,85	48,44	55,82	56,27	67,68	77,09	101,27	112,54
962	4	8,26	12,28	15,02	18,80	24,62	31,18	40,85	48,44	55,82	56,27	67,68	77,09	101,27	112,54
963	4	8,26	12,28	15,02	18,80	24,62	31,18	40,85	48,44	55,82	56,27	67,68	77,09	101,27	112,54
964	4	8,26	12,28	15,02	18,80	24,62	31,18	40,85	48,44	55,82	56,27	67,68	77,09	101,27	112,54
965	1	0,02	0,02	0,03	0,04	0,05	0,06	0,08	0,10	0,11	0,11	0,14	0,15	0,20	0,21
966	1	0,00	0,00	0,00	0,00	0,00	0,00	0,00	0,00	0,00	0,00	0,00	0,00	0,00	0,00
967	1	0,22	0,36	0,46	0,62	0,87	1,16	1,59	1,96	2,27	2,36	2,95	3,42	4,61	5,16
968	1	0,00	0,00	0,00	0,00	0,00	0,00	0,00	0,00	0,00	0,00	0,00	0,00	0,00	0,00
969	1	0,23	0,38	0,49	0,66	0,92	1,22	1,67	2,05	2,37	2,47	3,07	3,56	4,79	5,36
970	1	0,23	0,38	0,49	0,66	0,92	1,22	1,67	2,05	2,37	2,47	3,07	3,56	4,79	5,36
971	1	0,23	0,38	0,49	0,66	0,92	1,22	1,67	2,05	2,37	2,47	3,07	3,56	4,79	5,36
972	1	0,23	0,38	0,49	0,66	0,92	1,22	1,67	2,05	2,37	2,47	3,07	3,56	4,79	5,36
973	1	0,23	0,38	0,49	0,66	0,92	1,22	1,67	2,05	2,37	2,47	3,07	3,56	4,79	5,36
974	1	0,23	0,38	0,49	0,66	0,92	1,22	1,67	2,05	2,37	2,47	3,07	3,56	4,79	5,36
975	1	0,23	0,38	0,49	0,66	0,92	1,22	1,67	2,05	2,37	2,47	3,07	3,56	4,79	5,36
976	1	0,23	0,38	0,49	0,66	0,92	1,22	1,67	2,05	2,37	2,47	3,07	3,56	4,79	5,36
977	1	0,23	0,38	0,49	0,66	0,92	1,22	1,67	2,05	2,37	2,47	3,07	3,56	4,79	5,36
978	1	0,23	0,38	0,49	0,66	0,92	1,22	1,67	2,05	2,37	2,47	3,07	3,56	4,79	5,36
979	4	8,41	12,51	15,29	19,15	25,07	31,75	41,60	49,30	56,82	57,27	68,87	78,43	102,76	114,18
980	4	8,41	12,51	15,29	19,15	25,07	31,75	41,60	49,30	56,82	57,27	68,87	78,43	102,76	114,18
981	4	8,51	12,65	15,46	19,35	25,32	32,06	41,99	49,73	57,33	57,78	69,42	79,06	103,23	114,70
982	4	8,53	12,68	15,49	19,38	25,37	32,12	42,07	49,82	57,43	57,88	69,53	79,18	103,37	114,80
983	4	8,53	12,68	15,49	19,38	25,37	32,12	42,07	49,82	57,43	57,88	69,53	79,18	103,37	114,80
984	1	0,09	0,12	0,12	0,12	0,12	0,12	0,12	0,12	0,12	0,12	0,12	0,12	0,12	0,12
985	1	0,09	0,12	0,12	0,12	0,12	0,12	0,12	0,12	0,12	0,12	0,12	0,12	0,12	0,12
986	4	8,53	12,69	15,50	19,39	25,38	32,13	42,09	49,84	57,45	57,90	69,54	79,19	103,39	114,80
987	4	8,53	12,69	15,50	19,39	25,38	32,13	42,09	49,84	57,45	57,90	69,54	79,19	103,39	114,80
988	4	8,55	12,70	15,52	19,42	25,42	32,17	42,14	49,91	57,52	57,98	69,63	79,28	103,52	114,89
989	4	8,55	12,70	15,52	19,42	25,42	32,17	42,14	49,91	57,52	57,98	69,63	79,28	103,52	114,89
990	1	0,02	0,04	0,05	0,06	0,09	0,12	0,17	0,21	0,24	0,25	0,32	0,37	0,51	0,58
991	1	0,00	0,00	0,00	0,00	0,00	0,00	0,00	0,00	0,00	0,00	0,00	0,00	0,00	0,00

WALD + CORBE
BERATENDE INGENIEURE

Anlage A.4.15: HQ_T-Tabelle, FGM-Variante P11

FGM		Variante P11													
Kn. Nr.	Abm.	HQ_1	HQ_2	HQ_3	HQ_5	HQ_{10}	HQ_{20}	HQ_{50}	HQ_{100}	HQ_{100k}	HQ_{200}	HQ_{500}	$HQ_{1.000}$	$HQ_{5.000}$	$HQ_{10.000}$
[-]		[m³/s]	[m³/s]	[m³/s]	[m³/s]	[m³/s]	[m³/s]	[m³/s]	[m³/s]	[m³/s]	[m³/s]	[m³/s]	[m³/s]	[m³/s]	[m³/s]
992	1	0,02	0,04	0,05	0,06	0,09	0,12	0,17	0,21	0,24	0,25	0,32	0,37	0,51	0,58
993	1	0,02	0,04	0,05	0,06	0,09	0,12	0,17	0,21	0,24	0,25	0,32	0,37	0,51	0,58
994	1	0,02	0,04	0,05	0,06	0,09	0,12	0,17	0,21	0,24	0,25	0,32	0,37	0,51	0,58
995	1	0,02	0,04	0,05	0,06	0,09	0,12	0,17	0,21	0,24	0,25	0,32	0,37	0,51	0,58
996	1	0,02	0,04	0,05	0,06	0,09	0,12	0,17	0,21	0,24	0,25	0,32	0,37	0,51	0,58
997	1	0,02	0,04	0,05	0,06	0,09	0,12	0,17	0,21	0,24	0,25	0,32	0,37	0,51	0,58
998	1	0,02	0,04	0,05	0,06	0,09	0,12	0,17	0,21	0,24	0,25	0,32	0,37	0,51	0,58
999	1	0,02	0,04	0,05	0,06	0,09	0,12	0,17	0,21	0,24	0,25	0,32	0,37	0,51	0,58
1000	1	0,02	0,04	0,05	0,06	0,09	0,12	0,17	0,21	0,24	0,25	0,32	0,37	0,51	0,58
1001	1	0,02	0,04	0,05	0,06	0,09	0,12	0,17	0,21	0,24	0,25	0,32	0,37	0,51	0,58
1002	4	8,56	12,72	15,54	19,45	25,45	32,22	42,20	49,97	57,60	58,06	69,73	79,39	103,66	114,97
1003	4	8,56	12,72	15,54	19,45	25,45	32,22	42,20	49,97	57,60	58,06	69,73	79,39	103,66	114,97
1004	4	8,56	12,72	15,54	19,45	25,45	32,22	42,20	49,97	57,60	58,06	69,73	79,39	103,66	114,97
1005	4	8,56	12,72	15,54	19,45	25,45	32,22	42,20	49,97	57,60	58,06	69,73	79,39	103,66	114,97
1006	4	8,56	12,72	15,54	19,45	25,45	32,22	42,20	49,97	57,60	58,06	69,73	79,39	103,66	114,97
1007	4	8,56	12,72	15,54	19,45	25,45	32,22	42,20	49,97	57,60	58,06	69,73	79,39	103,66	114,97
1008	1	0,02	0,03	0,04	0,05	0,07	0,08	0,11	0,13	0,15	0,16	0,19	0,22	0,28	0,31
1009	1	0,06	0,09	0,12	0,16	0,23	0,31	0,43	0,54	0,63	0,65	0,79	0,93	1,28	1,43
1010	1	0,04	0,07	0,09	0,11	0,15	0,19	0,24	0,29	0,33	0,34	0,40	0,46	0,59	0,65
1011	1	0,02	0,04	0,05	0,07	0,09	0,13	0,18	0,22	0,25	0,26	0,33	0,38	0,52	0,59
1012	1	0,06	0,11	0,13	0,18	0,24	0,31	0,41	0,50	0,57	0,59	0,73	0,83	1,10	1,22
1013	1	0,06	0,11	0,13	0,18	0,24	0,31	0,41	0,50	0,57	0,59	0,73	0,83	1,10	1,22
1014	1	0,07	0,12	0,16	0,21	0,29	0,39	0,54	0,66	0,77	0,80	0,97	1,14	1,55	1,73
1015	1	0,07	0,12	0,16	0,21	0,29	0,39	0,54	0,66	0,77	0,80	0,97	1,14	1,55	1,73
1016	1	0,07	0,12	0,16	0,21	0,29	0,39	0,54	0,66	0,77	0,80	0,97	1,14	1,55	1,73
1017	1	0,07	0,12	0,16	0,21	0,29	0,39	0,54	0,66	0,77	0,80	0,97	1,14	1,55	1,73
1018	1	0,07	0,12	0,16	0,21	0,29	0,39	0,54	0,66	0,77	0,80	0,97	1,14	1,55	1,73
1019	1	0,07	0,12	0,16	0,21	0,29	0,39	0,54	0,66	0,77	0,80	0,97	1,14	1,55	1,73
1020	4	8,60	12,78	15,61	19,54	25,57	32,37	42,40	50,21	57,87	58,33	70,05	79,76	104,14	115,33
1021	4	8,60	12,78	15,61	19,54	25,57	32,37	42,40	50,21	57,87	58,33	70,05	79,76	104,14	115,33
1022	4	8,60	12,78	15,61	19,54	25,57	32,37	42,40	50,21	57,87	58,33	70,05	79,76	104,14	115,33
1023	1	0,12	0,16	0,17	0,17	0,17	0,17	0,17	0,17	0,17	0,17	0,17	0,17	0,17	0,17
1024	1	0,12	0,16	0,17	0,17	0,17	0,17	0,17	0,17	0,17	0,17	0,17	0,17	0,17	0,17
1025	4	8,61	12,79	15,63	19,55	25,59	32,39	42,42	50,23	57,90	58,36	70,09	79,80	104,18	115,37
1026	1	0,19	0,24	0,26	0,26	0,26	0,26	0,26	0,26	0,26	0,26	0,26	0,26	0,26	0,26
1027	1	0,19	0,24	0,26	0,26	0,26	0,26	0,26	0,26	0,26	0,26	0,26	0,26	0,26	0,26
1028	4	8,61	12,79	15,63	19,55	25,59	32,39	42,42	50,23	57,90	58,36	70,09	79,80	104,18	115,37
1029	4	8,60	12,77	15,61	19,53	25,56	32,34	42,31	49,78	57,43	57,88	69,46	79,06	103,20	114,29
1030	4	8,60	12,77	15,61	19,53	25,56	32,34	42,31	49,78	57,43	57,88	69,46	79,06	103,20	114,29
1031	1	0,04	0,07	0,09	0,12	0,18	0,24	0,33	0,41	0,48	0,50	0,63	0,74	1,01	1,14
1032	1	0,00	0,00	0,00	0,00	0,00	0,00	0,00	0,00	0,00	0,00	0,00	0,00	0,00	0,00
1033	1	0,04	0,07	0,09	0,12	0,18	0,24	0,33	0,41	0,48	0,50	0,63	0,74	1,01	1,14
1034	1	0,04	0,07	0,09	0,12	0,18	0,24	0,33	0,41	0,48	0,50	0,63	0,74	1,01	1,14
1035	1	0,04	0,07	0,09	0,12	0,18	0,24	0,33	0,41	0,48	0,50	0,63	0,74	1,01	1,14
1036	1	0,04	0,07	0,09	0,12	0,18	0,24	0,33	0,41	0,48	0,50	0,63	0,74	1,01	1,14
1037	1	0,04	0,07	0,09	0,12	0,18	0,24	0,33	0,41	0,48	0,50	0,63	0,74	1,01	1,14
1038	1	0,04	0,07	0,09	0,12	0,18	0,24	0,33	0,41	0,48	0,50	0,63	0,74	1,01	1,14
1039	1	0,04	0,07	0,09	0,12	0,18	0,24	0,33	0,41	0,48	0,50	0,63	0,74	1,01	1,14
1040	1	0,04	0,07	0,09	0,12	0,18	0,24	0,33	0,41	0,48	0,50	0,63	0,74	1,01	1,14
1041	1	0,04	0,07	0,09	0,12	0,18	0,24	0,33	0,41	0,48	0,50	0,63	0,74	1,01	1,14
1042	1	0,04	0,07	0,09	0,12	0,18	0,24	0,33	0,41	0,48	0,50	0,63	0,74	1,01	1,14
1043	4	8,62	12,81	15,64	19,57	25,62	32,41	42,41	49,85	57,51	57,97	69,54	79,16	103,34	114,46
1044	4	8,62	12,81	15,64	19,57	25,62	32,41	42,41	49,85	57,51	57,97	69,54	79,16	103,34	114,46
1045	4	8,62	12,81	15,64	19,57	25,62	32,41	42,41	49,85	57,51	57,97	69,54	79,16	103,34	114,46
1046	4	8,66	12,87	15,72	19,67	25,74	32,56	42,61	50,06	57,75	58,21	69,82	79,46	103,74	114,89
1047	4	8,66	12,87	15,72	19,67	25,74	32,56	42,61	50,06	57,75	58,21	69,82	79,46	103,74	114,89
1048	4	8,66	12,87	15,72	19,67	25,74	32,56	42,61	50,06	57,75	58,21	69,82	79,46	103,74	114,89
1049	1	0,02	0,03	0,03	0,04	0,06	0,07	0,09	0,11	0,12	0,13	0,16	0,18	0,23	0,25
1050	1	0,05	0,08	0,11	0,14	0,20	0,27	0,38	0,47	0,55	0,57	0,72	0,84	1,10	1,25
1051	1	0,06	0,11	0,14	0,18	0,25	0,34	0,46	0,57	0,67	0,69	0,87	1,01	1,32	1,49
1052	1	0,06	0,11	0,14	0,18	0,25	0,34	0,46	0,57	0,67	0,69	0,87	1,01	1,32	1,49
1053	1	0,06	0,11	0,14	0,18	0,25	0,34	0,46	0,57	0,67	0,69	0,87	1,01	1,32	1,49

WALD + CORBE
BERATENDE INGENIEURE

Anlage A.4.15: HQ_T-Tabelle, FGM-Variante P11

FGM		Variante P11													
Kn. Nr.	Abm.	HQ_1	HQ_2	HQ_3	HQ_5	HQ_{10}	HQ_{20}	HQ_{50}	HQ_{100}	HQ_{100k}	HQ_{200}	HQ_{500}	$HQ_{1.000}$	$HQ_{5.000}$	$HQ_{10.000}$
[-]		[m³/s]	[m³/s]	[m³/s]	[m³/s]	[m³/s]	[m³/s]	[m³/s]	[m³/s]	[m³/s]	[m³/s]	[m³/s]	[m³/s]	[m³/s]	[m³/s]
1054	1	0,06	0,11	0,14	0,18	0,25	0,34	0,46	0,57	0,67	0,69	0,87	1,01	1,32	1,49
1055	1	0,06	0,11	0,14	0,18	0,25	0,34	0,46	0,57	0,67	0,69	0,87	1,01	1,32	1,49
1056	1	0,06	0,11	0,14	0,18	0,25	0,34	0,46	0,57	0,67	0,69	0,87	1,01	1,32	1,49
1057	1	0,06	0,11	0,14	0,18	0,25	0,34	0,46	0,57	0,67	0,69	0,87	1,01	1,32	1,49
1058	1	0,06	0,11	0,14	0,18	0,25	0,34	0,46	0,57	0,67	0,69	0,87	1,01	1,32	1,49
1059	1	0,06	0,11	0,14	0,18	0,25	0,34	0,46	0,57	0,67	0,69	0,87	1,01	1,32	1,49
1060	1	0,06	0,11	0,14	0,18	0,25	0,34	0,46	0,57	0,67	0,69	0,87	1,01	1,32	1,49
1061	4	8,70	12,92	15,78	19,75	25,84	32,69	42,78	50,21	57,93	58,39	70,01	79,68	104,02	115,20
1062	4	8,88	13,20	16,12	20,17	26,40	33,39	43,70	51,17	59,07	59,53	71,32	81,14	105,92	117,31
1063	1	0,17	0,22	0,23	0,23	0,23	0,23	0,23	0,23	0,23	0,23	0,23	0,23	0,23	0,23
1064	1	0,17	0,22	0,23	0,23	0,23	0,23	0,23	0,23	0,23	0,23	0,23	0,23	0,23	0,23
1065	4	8,89	13,20	16,13	20,18	26,41	33,40	43,71	51,18	59,07	59,54	71,32	81,14	105,92	117,31
1066	4	8,89	13,20	16,13	20,18	26,41	33,40	43,71	51,18	59,07	59,54	71,32	81,14	105,92	117,31
1067	1	0,07	0,09	0,10	0,10	0,10	0,10	0,10	0,10	0,10	0,10	0,10	0,10	0,10	0,10
1068	1	0,07	0,09	0,10	0,10	0,10	0,10	0,10	0,10	0,10	0,10	0,10	0,10	0,10	0,10
1069	1	0,07	0,09	0,10	0,10	0,10	0,10	0,10	0,10	0,10	0,10	0,10	0,10	0,10	0,10
1070	1	0,35	0,46	0,49	0,49	0,49	0,49	0,49	0,49	0,49	0,49	0,49	0,49	0,49	0,49
1071	1	0,35	0,46	0,49	0,49	0,49	0,49	0,49	0,49	0,49	0,49	0,49	0,49	0,49	0,49
1072	1	0,35	0,46	0,49	0,49	0,49	0,49	0,49	0,49	0,49	0,49	0,49	0,49	0,49	0,49
1073	1	0,35	0,46	0,49	0,49	0,49	0,49	0,49	0,49	0,49	0,49	0,49	0,49	0,49	0,49
1074	1	0,04	0,05	0,06	0,06	0,06	0,06	0,06	0,06	0,06	0,06	0,06	0,06	0,06	0,06
1075	1	0,04	0,05	0,06	0,06	0,06	0,06	0,06	0,06	0,06	0,06	0,06	0,06	0,06	0,06
1076	1	0,04	0,05	0,06	0,06	0,06	0,06	0,06	0,06	0,06	0,06	0,06	0,06	0,06	0,06
1077	1	0,04	0,05	0,06	0,06	0,06	0,06	0,06	0,06	0,06	0,06	0,06	0,06	0,06	0,06
1078	4	8,89	13,21	16,13	20,18	26,41	33,41	43,72	51,18	59,07	59,54	71,33	81,15	105,93	117,31
1079	4	8,89	13,21	16,13	20,18	26,41	33,41	43,72	51,18	59,07	59,54	71,33	81,15	105,93	117,31
1080	4	8,89	13,21	16,13	20,18	26,41	33,41	43,72	51,18	59,07	59,54	71,33	81,15	105,93	117,31
1081	4	8,89	13,21	16,13	20,18	26,41	33,41	43,72	51,18	59,07	59,54	71,33	81,15	105,93	117,31
1082	4	8,89	13,21	16,13	20,18	26,41	33,41	43,72	51,18	59,07	59,54	71,33	81,15	105,93	117,31
1083	4	8,92	13,24	16,17	20,23	26,46	33,46	43,79	51,18	59,08	59,55	71,33	81,15	105,93	117,32
1084	4	8,90	13,21	16,13	20,18	26,40	33,09	43,36	50,69	58,51	58,97	70,63	80,31	104,78	116,04
1085	4	8,90	13,21	16,13	20,18	26,40	33,09	43,36	50,69	58,51	58,97	70,63	80,31	104,78	116,04
1086	4	8,91	13,21	16,13	20,18	26,40	33,09	43,36	50,69	58,51	58,97	70,63	80,31	104,78	116,04
1087	4	8,91	13,21	16,13	20,18	26,40	33,09	43,36	50,69	58,51	58,97	70,63	80,31	104,78	116,04
1088	4	8,91	13,21	16,13	20,18	26,40	33,09	43,36	50,69	58,51	58,97	70,63	80,31	104,78	116,04
1089	1	0,06	0,10	0,13	0,18	0,25	0,34	0,47	0,59	0,69	0,72	0,91	1,06	1,45	1,64
1090	1	0,00	0,00	0,00	0,00	0,00	0,00	0,00	0,00	0,00	0,00	0,00	0,00	0,00	0,00
1091	1	0,06	0,10	0,13	0,18	0,25	0,34	0,47	0,59	0,69	0,72	0,91	1,06	1,45	1,64
1092	1	0,06	0,10	0,13	0,18	0,25	0,34	0,47	0,59	0,69	0,72	0,91	1,06	1,45	1,64
1093	1	0,06	0,10	0,13	0,18	0,25	0,34	0,47	0,59	0,69	0,72	0,91	1,06	1,45	1,64
1094	1	0,06	0,10	0,13	0,18	0,25	0,34	0,47	0,59	0,69	0,72	0,91	1,06	1,45	1,64
1095	1	0,03	0,05	0,07	0,09	0,12	0,15	0,19	0,22	0,25	0,26	0,31	0,35	0,44	0,49
1096	1	0,03	0,05	0,06	0,08	0,12	0,16	0,22	0,27	0,32	0,33	0,41	0,48	0,65	0,74
1097	1	0,06	0,10	0,12	0,16	0,22	0,28	0,38	0,47	0,53	0,55	0,68	0,79	1,04	1,16
1098	1	0,06	0,10	0,12	0,16	0,22	0,28	0,38	0,47	0,53	0,55	0,68	0,79	1,04	1,16
1099	1	0,06	0,10	0,12	0,16	0,22	0,28	0,38	0,47	0,53	0,55	0,68	0,79	1,04	1,16
1100	1	0,06	0,10	0,12	0,16	0,22	0,28	0,38	0,47	0,53	0,55	0,68	0,79	1,04	1,16
1101	4	8,94	13,25	16,18	20,24	26,48	33,17	43,46	50,77	58,59	59,05	70,72	80,42	104,92	116,19
1102	4	8,94	13,25	16,18	20,24	26,48	33,17	43,46	50,77	58,59	59,05	70,72	80,42	104,92	116,19
1103	4	8,94	13,25	16,18	20,24	26,48	33,17	43,46	50,77	58,59	59,05	70,72	80,42	104,92	116,19
1104	4	8,94	13,25	16,18	20,24	26,48	33,17	43,46	50,77	58,59	59,05	70,72	80,42	104,92	116,19
1105	4	8,94	13,25	16,18	20,24	26,48	33,17	43,46	50,77	58,59	59,05	70,72	80,42	104,92	116,19
1106	4	8,94	13,25	16,18	20,24	26,48	33,17	43,46	50,77	58,59	59,05	70,72	80,42	104,92	116,19
1107	4	8,98	13,31	16,26	20,33	26,60	33,30	43,62	50,94	58,79	59,26	70,94	80,66	105,23	116,55
1108	4	8,98	13,31	16,26	20,33	26,60	33,30	43,62	50,94	58,79	59,26	70,94	80,66	105,23	116,55
1109	4	8,98	13,31	16,26	20,33	26,60	33,30	43,62	50,94	58,79	59,26	70,94	80,66	105,23	116,55
1110	4	8,98	13,31	16,26	20,33	26,60	33,30	43,62	50,94	58,79	59,26	70,94	80,66	105,23	116,55
1111	4	8,98	13,31	16,26	20,33	26,60	33,30	43,62	50,94	58,79	59,26	70,94	80,66	105,23	116,55
1112	1	0,87	1,14	1,21	1,21	1,21	1,21	1,21	1,21	1,21	1,21	1,21	1,21	1,21	1,21
1113	1	0,87	1,14	1,21	1,21	1,21	1,21	1,21	1,21	1,21	1,21	1,21	1,21	1,21	1,21
1114	1	0,37	0,48	0,52	0,52	0,52	0,52	0,52	0,52	0,52	0,52	0,52	0,52	0,52	0,52
1115	1	0,37	0,48	0,52	0,52	0,52	0,52	0,52	0,52	0,52	0,52	0,52	0,52	0,52	0,52

WALD + CORBE
BERATENDE INGENIEURE

Anlage A.4.15: HQ_T-Tabelle, FGM-Variante P11

FGM		Variante P11													
Kn. Nr.	Abm.	HQ_1	HQ_2	HQ_3	HQ_5	HQ_{10}	HQ_{20}	HQ_{50}	HQ_{100}	HQ_{100k}	HQ_{200}	HQ_{500}	$HQ_{1.000}$	$HQ_{5.000}$	$HQ_{10.000}$
[-]		[m³/s]	[m³/s]	[m³/s]	[m³/s]	[m³/s]	[m³/s]	[m³/s]	[m³/s]	[m³/s]	[m³/s]	[m³/s]	[m³/s]	[m³/s]	[m³/s]
1116	1	0,07	0,09	0,10	0,10	0,10	0,10	0,10	0,10	0,10	0,10	0,10	0,10	0,10	0,10
1117	1	0,07	0,09	0,10	0,10	0,10	0,10	0,10	0,10	0,10	0,10	0,10	0,10	0,10	0,10
1118	1	0,02	0,03	0,03	0,03	0,03	0,03	0,03	0,03	0,03	0,03	0,03	0,03	0,03	0,03
1119	1	0,02	0,03	0,03	0,03	0,03	0,03	0,03	0,03	0,03	0,03	0,03	0,03	0,03	0,03
1120	1	0,04	0,05	0,05	0,05	0,05	0,05	0,05	0,05	0,05	0,05	0,05	0,05	0,05	0,05
1121	1	0,04	0,05	0,05	0,05	0,05	0,05	0,05	0,05	0,05	0,05	0,05	0,05	0,05	0,05
1122	1	0,00	0,00	0,00	0,00	0,00	0,00	0,00	0,00	0,00	0,00	0,00	0,00	0,00	0,00
1123	1	0,00	0,00	0,00	0,00	0,00	0,00	0,00	0,00	0,00	0,00	0,00	0,00	0,00	0,00
1124	1	0,00	0,00	0,00	0,00	0,00	0,00	0,00	0,00	0,00	0,00	0,00	0,00	0,00	0,00
1125	1	0,00	0,00	0,00	0,00	0,00	0,00	0,00	0,00	0,00	0,00	0,00	0,00	0,00	0,00
1126	1	0,00	0,00	0,00	0,00	0,00	0,00	0,00	0,00	0,00	0,00	0,00	0,00	0,00	0,00
1127	1	0,00	0,00	0,00	0,00	0,00	0,00	0,00	0,00	0,00	0,00	0,00	0,00	0,00	0,00
1128	1	0,00	0,00	0,00	0,00	0,00	0,00	0,00	0,00	0,00	0,00	0,00	0,00	0,00	0,00
1129	1	0,00	0,00	0,00	0,00	0,00	0,00	0,00	0,00	0,00	0,00	0,00	0,00	0,00	0,00
1130	1	0,00	0,00	0,00	0,00	0,00	0,00	0,00	0,00	0,00	0,00	0,00	0,00	0,00	0,00
1131	1	0,00	0,00	0,00	0,00	0,00	0,00	0,00	0,00	0,00	0,00	0,00	0,00	0,00	0,00
1132	1	0,08	0,12	0,15	0,20	0,28	0,36	0,47	0,57	0,65	0,67	0,83	0,95	1,24	1,38
1133	1	0,78	1,30	1,66	2,18	2,98	3,87	5,24	6,39	7,32	7,62	9,36	10,80	14,32	15,95
1134	1	0,86	1,41	1,80	2,35	3,22	4,17	5,65	6,89	7,89	8,21	10,09	11,63	15,41	17,16
1135	1	0,86	1,41	1,80	2,35	3,22	4,17	5,65	6,89	7,89	8,21	10,09	11,63	15,41	17,16
1136	1	0,86	1,41	1,80	2,35	3,22	4,17	5,65	6,89	7,89	8,21	10,09	11,63	15,41	17,16
1137	1	0,86	1,41	1,80	2,35	3,22	4,17	5,65	6,89	7,89	8,21	10,09	11,63	15,41	17,16
1138	1	0,86	1,41	1,80	2,35	3,22	4,17	5,65	6,89	7,89	8,21	10,09	11,63	15,41	17,16
1139	1	0,86	1,41	1,80	2,35	3,22	4,17	5,65	6,89	7,89	8,21	10,09	11,63	15,41	17,16
1140	1	0,86	1,41	1,80	2,35	3,22	4,17	5,65	6,89	7,89	8,21	10,09	11,63	15,41	17,16
1141	1	0,86	1,41	1,80	2,35	3,22	4,17	5,65	6,89	7,89	8,21	10,09	11,63	15,41	17,16
1142	1	0,86	1,41	1,80	2,35	3,22	4,17	5,65	6,89	7,89	8,21	10,09	11,63	15,41	17,16
1143	1	0,86	1,41	1,80	2,35	3,22	4,17	5,65	6,89	7,89	8,21	10,09	11,63	15,41	17,16
1144	1	0,86	1,41	1,80	2,35	3,22	4,17	5,65	6,89	7,89	8,21	10,09	11,63	15,41	17,16
1145	1	0,10	0,15	0,19	0,25	0,34	0,45	0,59	0,72	0,82	0,85	1,04	1,19	1,57	1,74
1146	1	0,82	1,38	1,75	2,29	3,14	4,08	5,52	6,71	7,72	8,01	9,86	11,38	15,11	16,85
1147	1	0,92	1,52	1,92	2,52	3,45	4,48	6,05	7,35	8,46	8,78	10,79	12,46	16,53	18,42
1148	1	0,92	1,52	1,92	2,52	3,45	4,48	6,05	7,35	8,46	8,78	10,79	12,46	16,53	18,42
1149	1	0,92	1,52	1,92	2,52	3,45	4,48	6,05	7,35	8,46	8,78	10,79	12,46	16,53	18,42
1150	1	0,92	1,52	1,92	2,52	3,45	4,48	6,05	7,35	8,46	8,78	10,79	12,46	16,53	18,42
1151	1	0,92	1,52	1,92	2,52	3,45	4,48	6,05	7,35	8,46	8,78	10,79	12,46	16,53	18,42
1152	2	1,69	2,61	3,30	4,34	5,91	7,67	10,37	12,65	14,47	15,08	18,57	21,37	28,46	31,72
1153	2	1,69	2,61	3,30	4,34	5,91	7,67	10,37	12,65	14,47	15,08	18,57	21,37	28,46	31,72
1154	2	1,69	2,60	3,30	4,33	5,91	7,66	10,37	12,64	14,46	15,08	18,56	21,37	28,45	31,71
1155	2	1,69	2,60	3,30	4,33	5,91	7,66	10,37	12,64	14,46	15,08	18,56	21,37	28,45	31,71
1156	2	1,69	2,60	3,30	4,33	5,91	7,66	10,37	12,64	14,46	15,08	18,56	21,37	28,45	31,71
1157	2	1,69	2,60	3,30	4,33	5,91	7,66	10,37	12,64	14,46	15,08	18,56	21,37	28,45	31,71
1158	1	0,65	1,13	1,46	1,95	2,69	3,54	4,83	5,92	6,83	7,11	8,81	10,20	13,69	15,27
1159	1	0,65	1,13	1,46	1,95	2,69	3,54	4,83	5,92	6,83	7,11	8,81	10,20	13,69	15,27
1160	1	0,65	1,13	1,46	1,95	2,69	3,54	4,83	5,92	6,83	7,11	8,81	10,20	13,69	15,27
1161	1	0,65	1,13	1,46	1,95	2,69	3,54	4,83	5,92	6,83	7,11	8,81	10,20	13,69	15,27
1162	1	0,65	1,13	1,46	1,95	2,69	3,54	4,83	5,92	6,83	7,11	8,81	10,20	13,69	15,27
1163	1	0,65	1,13	1,46	1,95	2,69	3,54	4,83	5,92	6,83	7,11	8,81	10,20	13,69	15,27
1164	2	2,24	3,52	4,49	5,92	8,10	10,56	14,32	17,50	20,05	20,91	25,79	29,73	39,69	44,30
1165	2	2,24	3,52	4,49	5,92	8,10	10,56	14,32	17,50	20,05	20,91	25,79	29,73	39,69	44,30
1166	2	2,24	3,52	4,49	5,92	8,10	10,56	14,32	17,50	20,05	20,91	25,79	29,73	39,69	44,30
1167	2	2,24	3,52	4,49	5,92	8,10	10,56	14,32	17,50	20,05	20,91	25,79	29,73	39,69	44,30
1168	2	2,24	3,52	4,49	5,92	8,10	10,56	14,32	17,50	20,05	20,91	25,79	29,73	39,69	44,30
1169	2	2,24	3,52	4,49	5,92	8,10	10,56	14,32	17,50	20,05	20,91	25,79	29,73	39,69	44,30
1170	1	0,39	0,68	0,88	1,15	1,58	2,06	2,80	3,41	3,93	4,07	5,02	5,80	7,71	8,60
1171	1	0,39	0,68	0,88	1,15	1,58	2,06	2,80	3,41	3,93	4,07	5,02	5,80	7,71	8,60
1172	1	0,39	0,68	0,88	1,15	1,58	2,06	2,80	3,41	3,93	4,07	5,02	5,80	7,71	8,60
1173	1	0,39	0,68	0,88	1,15	1,58	2,06	2,80	3,41	3,93	4,07	5,02	5,80	7,71	8,60
1174	1	0,39	0,68	0,88	1,15	1,58	2,06	2,80	3,41	3,93	4,07	5,02	5,80	7,71	8,60
1175	1	0,39	0,68	0,88	1,15	1,58	2,06	2,80	3,41	3,93	4,07	5,02	5,80	7,71	8,60
1176	2	2,61	4,12	5,26	6,92	9,50	12,37	16,78	20,50	23,51	24,50	30,23	34,85	46,53	51,94
1177	2	2,61	4,12	5,26	6,92	9,50	12,37	16,78	20,50	23,51	24,50	30,23	34,85	46,53	51,94

WALD + CORBE
BERATENDE INGENIEURE

Anlage A.4.15: HQ_T-Tabelle, FGM-Variante P11

FGM		Variante P11													
Kn. Nr.	Abm.	HQ_1	HQ_2	HQ_3	HQ_5	HQ_{10}	HQ_{20}	HQ_{50}	HQ_{100}	HQ_{100k}	HQ_{200}	HQ_{500}	$HQ_{1.000}$	$HQ_{5.000}$	$HQ_{10.000}$
[-]		[m³/s]	[m³/s]	[m³/s]	[m³/s]	[m³/s]	[m³/s]	[m³/s]	[m³/s]	[m³/s]	[m³/s]	[m³/s]	[m³/s]	[m³/s]	[m³/s]
1178	2	2,61	4,12	5,25	6,92	9,48	12,35	16,76	20,47	23,49	24,48	30,19	34,80	46,50	51,88
1179	1	0,20	0,34	0,44	0,58	0,83	1,07	1,49	1,85	2,16	2,25	2,83	3,32	4,53	5,09
1180	1	0,20	0,34	0,44	0,58	0,83	1,07	1,49	1,85	2,16	2,25	2,83	3,32	4,53	5,09
1181	1	0,20	0,34	0,44	0,58	0,83	1,07	1,49	1,85	2,16	2,25	2,83	3,32	4,53	5,09
1182	1	0,20	0,34	0,44	0,58	0,83	1,07	1,49	1,85	2,16	2,25	2,83	3,32	4,53	5,09
1183	2	2,75	4,31	5,50	7,24	9,92	12,95	17,58	21,50	24,67	25,71	31,74	36,60	48,93	54,62
1184	2	2,75	4,31	5,50	7,24	9,92	12,95	17,58	21,50	24,67	25,71	31,74	36,60	48,93	54,62
1185	2	2,75	4,31	5,50	7,24	9,92	12,95	17,58	21,50	24,67	25,71	31,74	36,60	48,93	54,62
1186	2	2,75	4,31	5,50	7,24	9,92	12,95	17,58	21,50	24,67	25,71	31,74	36,60	48,93	54,62
1187	2	2,75	4,31	5,50	7,24	9,92	12,95	17,58	21,50	24,67	25,71	31,74	36,60	48,93	54,62
1188	2	2,75	4,31	5,50	7,24	9,92	12,95	17,58	21,50	24,67	25,71	31,74	36,60	48,93	54,62
1189	1	0,09	0,15	0,19	0,25	0,36	0,48	0,67	0,84	0,98	1,02	1,28	1,50	2,07	2,33
1190	1	0,09	0,15	0,19	0,25	0,36	0,48	0,67	0,84	0,98	1,02	1,28	1,50	2,07	2,33
1191	1	0,09	0,15	0,19	0,25	0,36	0,48	0,67	0,84	0,98	1,02	1,28	1,50	2,07	2,33
1192	1	0,09	0,15	0,19	0,25	0,36	0,48	0,67	0,84	0,98	1,02	1,28	1,50	2,07	2,33
1193	1	0,09	0,15	0,19	0,25	0,36	0,48	0,67	0,84	0,98	1,02	1,28	1,50	2,07	2,33
1194	2	2,81	4,39	5,61	7,39	10,12	13,21	17,95	21,93	25,16	26,23	32,38	37,35	49,91	55,72
1195	2	2,81	4,39	5,61	7,39	10,12	13,21	17,95	21,93	25,16	26,23	32,38	37,35	49,91	55,72
1196	2	2,81	4,39	5,61	7,39	10,12	13,21	17,95	21,93	25,16	26,23	32,38	37,35	49,91	55,72
1197	2	2,90	4,58	5,78	7,53	10,21	13,28	18,00	21,99	25,22	26,28	32,83	38,37	51,12	56,93
1198	2	2,90	4,58	5,78	7,53	10,21	13,28	18,00	21,99	25,22	26,28	32,83	38,37	51,12	56,93
1199	2	2,94	4,73	5,96	7,73	10,43	13,40	18,04	22,01	25,25	26,31	33,28	38,82	51,63	57,45
1200	2	2,95	4,75	5,98	7,76	10,46	13,44	18,04	22,02	25,25	26,31	33,28	38,82	51,66	57,55
1201	2	2,95	4,75	5,99	7,76	10,47	13,45	18,04	22,02	25,25	26,31	33,28	38,82	51,66	57,58
1202	2	2,95	4,75	5,99	7,76	10,47	13,45	18,04	22,02	25,25	26,31	33,28	38,82	51,66	57,58
1203	2	2,96	4,76	5,99	7,77	10,47	13,45	18,04	22,02	25,25	26,31	33,29	38,83	51,66	57,58
1204	2	2,96	4,76	5,99	7,77	10,47	13,45	18,04	22,02	25,25	26,31	33,29	38,83	51,66	57,58
1205	2	2,96	4,76	5,99	7,77	10,47	13,45	18,04	22,02	25,25	26,31	33,29	38,83	51,66	57,58
1206	2	2,96	4,76	5,99	7,77	10,47	13,45	18,04	22,02	25,25	26,31	33,29	38,83	51,66	57,58
1207	2	2,96	4,76	5,99	7,77	10,47	13,45	18,04	22,02	25,25	26,31	33,29	38,83	51,66	57,58
1208	2	2,96	4,76	5,99	7,77	10,47	13,45	18,04	22,02	25,25	26,31	33,29	38,83	51,66	57,58
1209	4	11,51	17,07	20,84	26,05	34,08	42,49	55,73	64,80	74,91	75,52	90,27	102,47	133,65	148,05
1210	4	11,51	17,07	20,84	26,05	34,08	42,49	55,73	64,80	74,91	75,52	90,27	102,47	133,65	148,05
1211	4	11,51	17,07	20,84	26,05	34,08	42,49	55,73	64,80	74,91	75,52	90,27	102,47	133,65	148,05
1212	1	0,19	0,25	0,27	0,27	0,27	0,27	0,27	0,27	0,27	0,27	0,27	0,27	0,27	0,27
1213	1	0,19	0,25	0,27	0,27	0,27	0,27	0,27	0,27	0,27	0,27	0,27	0,27	0,27	0,27
1214	4	11,52	17,09	20,86	26,08	34,11	42,53	55,76	64,83	74,93	75,53	90,28	102,49	133,66	148,07
1215	1	0,46	0,60	0,64	0,64	0,64	0,64	0,64	0,64	0,64	0,64	0,64	0,64	0,64	0,64
1216	1	0,46	0,60	0,64	0,64	0,64	0,64	0,64	0,64	0,64	0,64	0,64	0,64	0,64	0,64
1217	4	11,55	17,13	20,90	26,12	34,15	42,58	55,83	64,90	75,00	75,60	90,35	102,56	133,74	148,16
1218	4	11,55	17,13	20,90	26,12	34,15	42,58	55,83	64,90	75,00	75,60	90,35	102,56	133,74	148,16
1219	4	11,55	17,13	20,90	26,12	34,15	42,58	55,83	64,90	75,00	75,60	90,35	102,56	133,74	148,16
1220	1	0,04	0,07	0,09	0,11	0,15	0,19	0,24	0,28	0,32	0,33	0,39	0,44	0,56	0,61
1221	1	0,12	0,17	0,22	0,28	0,39	0,50	0,67	0,81	0,93	0,96	1,17	1,34	1,76	1,96
1222	1	0,53	0,87	1,12	1,47	1,99	2,59	3,52	4,27	4,90	5,10	6,27	7,22	9,58	10,67
1223	1	0,00	0,00	0,00	0,00	0,00	0,00	0,00	0,00	0,00	0,00	0,00	0,00	0,00	0,00
1224	1	0,68	1,09	1,39	1,82	2,51	3,25	4,37	5,29	6,10	6,30	7,73	8,88	11,73	13,06
1225	1	0,68	1,09	1,39	1,82	2,51	3,25	4,37	5,29	6,10	6,30	7,73	8,88	11,73	13,06
1226	1	0,68	1,09	1,39	1,82	2,51	3,25	4,37	5,29	6,10	6,30	7,73	8,88	11,73	13,06
1227	1	0,68	1,09	1,39	1,82	2,51	3,25	4,37	5,29	6,10	6,30	7,73	8,88	11,73	13,06
1228	1	0,68	1,09	1,39	1,82	2,51	3,25	4,37	5,29	6,10	6,30	7,73	8,88	11,73	13,06
1229	1	0,68	1,09	1,39	1,82	2,51	3,25	4,37	5,29	6,10	6,30	7,73	8,88	11,73	13,06
1230	1	0,68	1,09	1,39	1,82	2,51	3,25	4,37	5,29	6,10	6,30	7,73	8,88	11,73	13,06
1231	1	0,68	1,09	1,39	1,82	2,51	3,25	4,37	5,29	6,10	6,30	7,73	8,88	11,73	13,06
1232	1	0,68	1,09	1,39	1,82	2,51	3,25	4,37	5,29	6,10	6,30	7,73	8,88	11,73	13,06
1233	1	0,68	1,09	1,39	1,82	2,51	3,25	4,37	5,29	6,10	6,30	7,73	8,88	11,73	13,06
1234	4	12,12	17,97	21,93	27,41	35,85	44,73	58,63	68,25	78,90	79,54	95,10	107,96	140,79	155,94
1235	4	12,12	17,97	21,93	27,41	35,85	44,73	58,63	68,25	78,90	79,54	95,10	107,96	140,79	155,94
1236	4	12,12	17,98	21,94	27,42	35,86	44,73	58,64	68,26	78,91	79,55	95,10	107,96	140,79	155,95
1237	4	12,12	17,98	21,94	27,42	35,86	44,74	58,64	68,26	78,92	79,55	95,10	107,96	140,79	155,95
1238	4	12,12	17,98	21,94	27,42	35,86	44,74	58,64	68,26	78,92	79,55	95,10	107,96	140,79	155,95
1239	4	12,11	17,84	21,78	27,22	35,60	43,79	57,32	67,02	76,71	77,32	92,36	104,77	136,40	151,01

WALD + CORBE
BERATENDE INGENIEURE

Anlage A.4.15: HQ_T-Tabelle, FGM-Variante P11

FGM		Variante P11													
Kn. Nr.	Abm.	HQ_1	HQ_2	HQ_3	HQ_5	HQ_{10}	HQ_{20}	HQ_{50}	HQ_{100}	HQ_{100k}	HQ_{200}	HQ_{500}	$HQ_{1.000}$	$HQ_{5.000}$	$HQ_{10.000}$
[-]		[m³/s]	[m³/s]	[m³/s]	[m³/s]	[m³/s]	[m³/s]	[m³/s]	[m³/s]	[m³/s]	[m³/s]	[m³/s]	[m³/s]	[m³/s]	[m³/s]
1240	1	0,40	0,69	0,89	1,18	1,62	2,12	2,90	3,54	4,08	4,23	5,22	6,05	8,07	9,00
1241	1	0,00	0,00	0,00	0,00	0,00	0,00	0,00	0,00	0,00	0,00	0,00	0,00	0,00	0,00
1242	1	0,40	0,69	0,89	1,18	1,62	2,12	2,90	3,54	4,08	4,23	5,22	6,05	8,07	9,00
1243	1	0,40	0,69	0,89	1,18	1,62	2,12	2,90	3,54	4,08	4,23	5,22	6,05	8,07	9,00
1244	1	0,40	0,69	0,89	1,18	1,62	2,12	2,90	3,54	4,08	4,23	5,22	6,05	8,07	9,00
1245	1	0,40	0,69	0,89	1,18	1,62	2,12	2,90	3,54	4,08	4,23	5,22	6,05	8,07	9,00
1246	1	0,40	0,69	0,89	1,18	1,62	2,12	2,90	3,54	4,08	4,23	5,22	6,05	8,07	9,00
1247	1	0,40	0,69	0,89	1,18	1,62	2,12	2,90	3,54	4,08	4,23	5,22	6,05	8,07	9,00
1248	1	0,40	0,69	0,89	1,18	1,62	2,12	2,90	3,54	4,08	4,23	5,22	6,05	8,07	9,00
1249	1	0,40	0,69	0,89	1,18	1,62	2,12	2,90	3,54	4,08	4,23	5,22	6,05	8,07	9,00
1250	1	0,40	0,69	0,89	1,18	1,62	2,12	2,90	3,54	4,08	4,23	5,22	6,05	8,07	9,00
1251	1	0,40	0,69	0,89	1,18	1,62	2,12	2,90	3,54	4,08	4,23	5,22	6,05	8,07	9,00
1252	4	12,41	18,29	22,32	27,89	36,48	44,79	58,61	68,54	78,34	78,97	94,29	106,94	139,16	154,06
1253	4	12,41	18,29	22,32	27,89	36,48	44,79	58,61	68,54	78,34	78,97	94,29	106,94	139,16	154,06
1254	4	12,41	18,29	22,32	27,89	36,48	44,79	58,61	68,54	78,34	78,97	94,29	106,94	139,16	154,06
1255	4	12,41	18,29	22,32	27,89	36,48	44,79	58,61	68,54	78,34	78,97	94,29	106,94	139,16	154,06
1256	4	12,41	18,29	22,32	27,89	36,48	44,79	58,61	68,54	78,34	78,97	94,29	106,94	139,16	154,06
1257	4	12,41	18,29	22,32	27,89	36,48	44,79	58,61	68,54	78,34	78,97	94,29	106,94	139,16	154,06
1258	1	0,12	0,19	0,24	0,31	0,42	0,52	0,67	0,79	0,90	0,92	1,10	1,24	1,59	1,74
1259	1	0,22	0,38	0,49	0,65	0,89	1,17	1,59	1,96	2,25	2,34	2,90	3,34	4,48	4,98
1260	1	0,32	0,55	0,70	0,92	1,25	1,62	2,18	2,65	3,04	3,16	3,88	4,46	5,91	6,56
1261	1	0,32	0,55	0,70	0,92	1,25	1,62	2,18	2,65	3,04	3,16	3,88	4,46	5,91	6,56
1262	1	0,32	0,55	0,70	0,92	1,25	1,62	2,18	2,65	3,04	3,16	3,88	4,46	5,91	6,56
1263	1	0,32	0,55	0,70	0,92	1,25	1,62	2,18	2,65	3,04	3,16	3,88	4,46	5,91	6,56
1264	1	0,32	0,55	0,70	0,92	1,25	1,62	2,18	2,65	3,04	3,16	3,88	4,46	5,91	6,56
1265	4	12,65	18,64	22,74	28,42	37,17	45,58	59,62	69,76	79,65	80,28	95,84	108,64	141,33	156,46
1266	4	12,65	18,64	22,74	28,42	37,17	45,58	59,62	69,76	79,65	80,28	95,84	108,64	141,33	156,46
1267	4	12,65	18,64	22,74	28,42	37,17	45,58	59,62	69,76	79,65	80,28	95,84	108,64	141,33	156,46
1268	4	12,65	18,64	22,74	28,42	37,17	45,58	59,62	69,76	79,65	80,28	95,84	108,64	141,33	156,46
1269	4	12,65	18,64	22,74	28,42	37,17	45,58	59,62	69,76	79,65	80,28	95,84	108,64	141,33	156,46
1270	4	12,65	18,64	22,74	28,42	37,17	45,58	59,62	69,76	79,65	80,28	95,84	108,64	141,33	156,46
1271	1	0,06	0,10	0,13	0,16	0,22	0,27	0,35	0,41	0,46	0,47	0,57	0,64	0,81	0,89
1272	1	0,65	1,10	1,40	1,85	2,53	3,30	4,47	5,45	6,26	6,51	8,02	9,25	12,28	13,71
1273	1	0,70	1,18	1,51	1,99	2,71	3,52	4,76	5,79	6,64	6,91	8,51	9,79	12,99	14,48
1274	1	0,70	1,18	1,51	1,99	2,71	3,52	4,76	5,79	6,64	6,91	8,51	9,79	12,99	14,48
1275	1	0,70	1,18	1,51	1,99	2,71	3,52	4,76	5,79	6,64	6,91	8,51	9,79	12,99	14,48
1276	1	0,70	1,18	1,51	1,99	2,71	3,52	4,76	5,79	6,64	6,91	8,51	9,79	12,99	14,48
1277	1	0,70	1,18	1,51	1,99	2,71	3,52	4,76	5,79	6,64	6,91	8,51	9,79	12,99	14,48
1278	1	0,70	1,18	1,51	1,99	2,71	3,52	4,76	5,79	6,64	6,91	8,51	9,79	12,99	14,48
1279	4	13,22	19,48	23,77	29,70	38,84	47,59	62,21	72,93	83,13	83,78	99,99	113,31	147,34	163,09
1280	4	13,22	19,48	23,77	29,70	38,84	47,59	62,21	72,93	83,13	83,78	99,99	113,31	147,34	163,09
1281	4	13,22	19,48	23,77	29,70	38,84	47,59	62,20	72,93	83,13	83,78	99,98	113,31	147,33	163,07
1282	4	13,22	19,48	23,77	29,70	38,84	47,59	62,20	72,93	83,13	83,78	99,98	113,31	147,33	163,07
1283	4	13,22	19,48	23,77	29,70	38,84	47,59	62,20	72,93	83,13	83,78	99,98	113,31	147,33	163,07
1284	4	13,22	19,48	23,77	29,70	38,84	47,59	62,20	72,93	83,13	83,78	99,98	113,31	147,33	163,07
1285	1	0,01	0,01	0,01	0,02	0,02	0,03	0,04	0,04	0,05	0,05	0,06	0,07	0,09	0,10
1286	1	0,15	0,25	0,33	0,44	0,61	0,81	1,13	1,39	1,62	1,68	2,10	2,45	3,32	3,72
1287	1	0,15	0,26	0,34	0,45	0,63	0,84	1,16	1,43	1,66	1,73	2,16	2,52	3,41	3,82
1288	1	0,15	0,26	0,34	0,45	0,63	0,84	1,16	1,43	1,66	1,73	2,16	2,52	3,41	3,82
1289	1	0,15	0,26	0,34	0,45	0,63	0,84	1,16	1,43	1,66	1,73	2,16	2,52	3,41	3,82
1290	1	0,15	0,26	0,34	0,45	0,63	0,84	1,16	1,43	1,66	1,73	2,16	2,52	3,41	3,82
1291	1	0,15	0,26	0,34	0,45	0,63	0,84	1,16	1,43	1,66	1,73	2,16	2,52	3,41	3,82
1292	4	13,32	19,60	23,91	29,88	39,08	47,85	62,52	73,37	83,54	84,19	100,47	113,84	148,00	163,82
1293	4	13,32	19,60	23,91	29,88	39,08	47,85	62,52	73,37	83,54	84,19	100,47	113,84	148,00	163,82
1294	4	13,32	19,60	23,91	29,88	39,08	47,85	62,52	73,37	83,54	84,19	100,47	113,84	148,00	163,82
1295	4	13,31	19,51	23,80	29,75	38,91	47,64	62,22	72,98	83,09	83,75	99,90	113,18	147,11	162,81
1296	4	13,31	19,51	23,80	29,75	38,91	47,64	62,22	72,98	83,09	83,75	99,90	113,18	147,11	162,81
1297	4	13,31	19,51	23,80	29,75	38,91	47,64	62,22	72,98	83,09	83,75	99,90	113,18	147,11	162,81
1298	1	0,43	0,68	0,86	1,12	1,48	1,87	2,41	2,84	3,21	3,30	3,94	4,44	5,66	6,21
1299	1	0,20	0,35	0,45	0,59	0,81	1,06	1,44	1,76	2,02	2,11	2,60	2,99	3,99	4,46
1300	1	0,62	1,00	1,27	1,66	2,22	2,84	3,72	4,45	5,06	5,22	6,32	7,18	9,32	10,30
1301	1	0,62	1,00	1,27	1,66	2,22	2,84	3,72	4,45	5,06	5,22	6,32	7,18	9,32	10,30

WALD + CORBE
BERATENDE INGENIEURE

Anlage A.4.15: HQ_T-Tabelle, FGM-Variante P11

FGM		Variante P11													
Kn. Nr.	Abm.	HQ_1	HQ_2	HQ_3	HQ_5	HQ_{10}	HQ_{20}	HQ_{50}	HQ_{100}	HQ_{100k}	HQ_{200}	HQ_{500}	$HQ_{1.000}$	$HQ_{5.000}$	$HQ_{10.000}$
[-]		[m³/s]	[m³/s]	[m³/s]	[m³/s]	[m³/s]	[m³/s]	[m³/s]	[m³/s]	[m³/s]	[m³/s]	[m³/s]	[m³/s]	[m³/s]	[m³/s]
1302	1	0,62	1,00	1,27	1,66	2,22	2,84	3,72	4,45	5,06	5,22	6,32	7,18	9,32	10,30
1303	1	0,62	1,00	1,27	1,66	2,22	2,84	3,72	4,45	5,06	5,22	6,32	7,18	9,32	10,30
1304	1	0,62	1,00	1,27	1,66	2,22	2,84	3,72	4,45	5,06	5,22	6,32	7,18	9,32	10,30
1305	4	13,71	20,11	24,54	30,66	40,09	49,02	63,96	75,11	85,36	86,03	102,56	116,15	150,85	166,94
1306	4	13,71	20,11	24,54	30,66	40,09	49,02	63,96	75,11	85,36	86,03	102,56	116,15	150,85	166,94
1307	4	13,71	20,11	24,54	30,66	40,09	49,02	63,96	75,11	85,36	86,03	102,56	116,15	150,85	166,94
1308	4	13,71	20,11	24,54	30,66	40,09	49,02	63,96	75,11	85,36	86,03	102,56	116,15	150,85	166,94
1309	4	13,71	20,11	24,54	30,66	40,09	49,02	63,96	75,11	85,36	86,03	102,56	116,15	150,85	166,94
1310	4	13,71	20,11	24,54	30,66	40,09	49,02	63,96	75,11	85,36	86,03	102,56	116,15	150,85	166,94
1311	1	0,02	0,03	0,04	0,05	0,08	0,10	0,13	0,16	0,18	0,19	0,23	0,26	0,34	0,38
1312	1	0,53	0,91	1,17	1,54	2,11	2,74	3,72	4,54	5,21	5,43	6,71	7,73	10,27	11,47
1313	1	0,55	0,94	1,21	1,59	2,17	2,83	3,84	4,69	5,38	5,60	6,92	7,97	10,59	11,82
1314	1	0,55	0,94	1,21	1,59	2,17	2,83	3,84	4,69	5,38	5,60	6,92	7,97	10,59	11,82
1315	1	0,55	0,94	1,21	1,59	2,17	2,83	3,84	4,69	5,38	5,60	6,92	7,97	10,59	11,82
1316	1	0,55	0,94	1,21	1,59	2,17	2,83	3,84	4,69	5,38	5,60	6,92	7,97	10,59	11,82
1317	1	0,55	0,94	1,21	1,59	2,17	2,83	3,84	4,69	5,38	5,60	6,92	7,97	10,59	11,82
1318	1	0,55	0,94	1,21	1,59	2,17	2,83	3,84	4,69	5,38	5,60	6,92	7,97	10,59	11,82
1319	1	0,55	0,94	1,21	1,59	2,17	2,83	3,84	4,69	5,38	5,60	6,92	7,97	10,59	11,82
1320	1	0,55	0,94	1,21	1,59	2,17	2,83	3,84	4,69	5,38	5,60	6,92	7,97	10,59	11,82
1321	1	0,55	0,94	1,21	1,59	2,17	2,83	3,84	4,69	5,38	5,60	6,92	7,97	10,59	11,82
1322	1	0,55	0,94	1,21	1,59	2,17	2,83	3,84	4,69	5,38	5,60	6,92	7,97	10,59	11,82
1323	1	0,55	0,94	1,21	1,59	2,17	2,83	3,84	4,69	5,38	5,60	6,92	7,97	10,59	11,82
1324	1	0,07	0,12	0,15	0,20	0,27	0,35	0,47	0,57	0,66	0,68	0,84	0,97	1,29	1,44
1325	1	0,27	0,46	0,60	0,79	1,10	1,45	1,98	2,43	2,80	2,91	3,62	4,18	5,61	6,28
1326	1	0,33	0,58	0,74	0,99	1,37	1,79	2,45	3,00	3,46	3,59	4,45	5,15	6,90	7,71
1327	1	0,33	0,58	0,74	0,99	1,37	1,79	2,45	3,00	3,46	3,59	4,45	5,15	6,90	7,71
1328	1	0,33	0,58	0,74	0,99	1,37	1,79	2,45	3,00	3,46	3,59	4,45	5,15	6,90	7,71
1329	1	0,33	0,58	0,74	0,99	1,37	1,79	2,45	3,00	3,46	3,59	4,45	5,15	6,90	7,71
1330	1	0,33	0,58	0,74	0,99	1,37	1,79	2,45	3,00	3,46	3,59	4,45	5,15	6,90	7,71
1331	1	0,88	1,52	1,95	2,58	3,53	4,61	6,27	7,66	8,80	9,15	11,33	13,07	17,40	19,44
1332	1	0,88	1,52	1,95	2,58	3,53	4,61	6,27	7,66	8,80	9,15	11,33	13,07	17,40	19,44
1333	1	0,88	1,51	1,94	2,57	3,53	4,61	6,26	7,65	8,80	9,15	11,32	13,05	17,39	19,42
1334	1	0,88	1,51	1,94	2,57	3,53	4,61	6,26	7,65	8,80	9,15	11,32	13,05	17,39	19,42
1335	1	0,88	1,51	1,94	2,57	3,53	4,61	6,26	7,65	8,80	9,15	11,32	13,05	17,39	19,42
1336	1	0,88	1,51	1,94	2,57	3,53	4,61	6,26	7,65	8,80	9,15	11,32	13,05	17,39	19,42
1337	1	0,11	0,18	0,23	0,29	0,39	0,49	0,63	0,74	0,83	0,85	1,02	1,15	1,46	1,60
1338	1	0,37	0,61	0,79	1,03	1,41	1,83	2,48	3,02	3,48	3,60	4,44	5,11	6,79	7,56
1339	1	0,47	0,77	0,99	1,30	1,78	2,29	3,07	3,70	4,26	4,40	5,39	6,17	8,13	9,03
1340	1	0,47	0,77	0,99	1,30	1,78	2,29	3,07	3,70	4,26	4,40	5,39	6,17	8,13	9,03
1341	1	0,47	0,77	0,99	1,30	1,78	2,29	3,07	3,70	4,26	4,40	5,39	6,17	8,13	9,03
1342	1	0,47	0,77	0,99	1,30	1,78	2,29	3,07	3,70	4,26	4,40	5,39	6,17	8,13	9,03
1343	1	0,47	0,77	0,99	1,30	1,78	2,29	3,07	3,70	4,26	4,40	5,39	6,17	8,13	9,03
1344	2	1,25	1,97	2,52	3,32	4,57	5,96	8,12	9,90	11,37	11,84	14,65	16,90	22,54	25,18
1345	2	1,25	1,97	2,52	3,32	4,57	5,96	8,12	9,90	11,37	11,84	14,65	16,90	22,54	25,18
1346	2	1,25	1,97	2,52	3,32	4,57	5,96	8,12	9,90	11,37	11,84	14,65	16,90	22,54	25,18
1347	2	1,25	1,97	2,52	3,32	4,57	5,96	8,12	9,90	11,37	11,84	14,65	16,90	22,54	25,18
1348	2	1,25	1,97	2,52	3,32	4,57	5,96	8,12	9,90	11,37	11,84	14,65	16,90	22,54	25,18
1349	2	1,25	1,97	2,52	3,32	4,57	5,96	8,12	9,90	11,37	11,84	14,65	16,90	22,54	25,18
1350	4	14,77	21,64	26,41	32,99	43,14	52,75	68,71	81,01	91,86	92,57	110,31	124,86	162,08	179,34
1351	4	14,77	21,64	26,41	32,99	43,14	52,75	68,71	81,01	91,86	92,57	110,31	124,86	162,08	179,34
1352	4	14,77	21,64	26,41	32,99	43,14	52,75	68,70	81,00	91,85	92,56	110,31	124,86	162,07	179,33
1353	4	14,75	21,50	26,24	32,78	42,86	51,88	67,00	77,74	89,66	90,37	107,77	121,97	158,14	174,92
1354	4	14,75	21,50	26,24	32,78	42,86	51,88	67,00	77,74	89,66	90,37	107,77	121,97	158,14	174,92
1355	4	14,75	21,50	26,24	32,78	42,86	51,88	67,00	77,74	89,66	90,37	107,77	121,97	158,14	174,92
1356	1	0,25	0,39	0,50	0,64	0,86	1,07	1,36	1,61	1,82	1,86	2,21	2,50	3,16	3,48
1357	1	0,11	0,18	0,23	0,30	0,40	0,53	0,71	0,86	0,98	1,02	1,25	1,44	1,91	2,12
1358	1	0,35	0,56	0,71	0,92	1,25	1,57	2,04	2,43	2,76	2,83	3,40	3,86	4,98	5,49
1359	1	0,35	0,56	0,71	0,92	1,25	1,57	2,04	2,43	2,76	2,83	3,40	3,86	4,98	5,49
1360	1	0,35	0,56	0,71	0,92	1,25	1,57	2,04	2,43	2,76	2,83	3,40	3,86	4,98	5,49
1361	1	0,35	0,56	0,71	0,92	1,25	1,57	2,04	2,43	2,76	2,83	3,40	3,86	4,98	5,49
1362	1	0,35	0,56	0,71	0,92	1,25	1,57	2,04	2,43	2,76	2,83	3,40	3,86	4,98	5,49
1363	4	15,00	21,86	26,67	33,32	43,54	52,68	67,98	78,84	90,97	91,68	109,32	123,70	160,35	177,35

WALD + CORBE
BERATENDE INGENIEURE

Anlage A.4.15: HQ_T-Tabelle, FGM-Variante P11

FGM		Variante P11													
Kn. Nr.	Abm.	HQ_1	HQ_2	HQ_3	HQ_5	HQ_{10}	HQ_{20}	HQ_{50}	HQ_{100}	HQ_{100k}	HQ_{200}	HQ_{500}	$HQ_{1.000}$	$HQ_{5.000}$	$HQ_{10.000}$
[-]		[m³/s]	[m³/s]	[m³/s]	[m³/s]	[m³/s]	[m³/s]	[m³/s]	[m³/s]	[m³/s]	[m³/s]	[m³/s]	[m³/s]	[m³/s]	[m³/s]
1364	4	15,00	21,86	26,67	33,32	43,54	52,68	67,98	78,84	90,97	91,68	109,32	123,70	160,35	177,35
1365	4	15,00	21,86	26,67	33,32	43,54	52,68	67,98	78,84	90,97	91,68	109,32	123,70	160,35	177,35
1366	4	15,00	21,86	26,67	33,32	43,54	52,68	67,98	78,84	90,97	91,68	109,32	123,70	160,35	177,35
1367	4	15,00	21,86	26,67	33,32	43,54	52,68	67,98	78,84	90,97	91,68	109,32	123,70	160,35	177,35
1368	4	15,00	21,86	26,67	33,32	43,54	52,68	67,98	78,84	90,97	91,68	109,32	123,70	160,35	177,35
1369	1	0,06	0,10	0,13	0,17	0,23	0,28	0,36	0,42	0,48	0,49	0,58	0,65	0,83	0,91
1370	1	0,02	0,03	0,03	0,04	0,06	0,08	0,10	0,12	0,14	0,14	0,18	0,20	0,26	0,29
1371	1	0,78	1,24	1,59	2,10	2,89	3,76	5,06	6,13	7,05	7,30	8,95	10,32	13,64	15,20
1372	1	0,86	1,36	1,75	2,30	3,17	4,11	5,50	6,66	7,65	7,92	9,69	11,15	14,70	16,37
1373	1	0,86	1,36	1,75	2,30	3,17	4,11	5,50	6,66	7,65	7,92	9,69	11,15	14,70	16,37
1374	1	0,86	1,36	1,75	2,30	3,17	4,11	5,50	6,66	7,65	7,92	9,69	11,15	14,70	16,37
1375	1	0,86	1,36	1,75	2,30	3,17	4,11	5,50	6,66	7,65	7,92	9,69	11,15	14,70	16,37
1376	1	0,86	1,36	1,75	2,30	3,17	4,11	5,50	6,66	7,65	7,92	9,69	11,15	14,70	16,37
1377	1	0,86	1,36	1,75	2,30	3,17	4,11	5,50	6,66	7,65	7,92	9,69	11,15	14,70	16,37
1378	1	0,86	1,36	1,75	2,30	3,17	4,11	5,50	6,66	7,65	7,92	9,69	11,15	14,70	16,37
1379	1	0,86	1,36	1,75	2,30	3,17	4,11	5,50	6,66	7,65	7,92	9,69	11,15	14,70	16,37
1380	1	0,86	1,36	1,75	2,30	3,17	4,11	5,50	6,66	7,65	7,92	9,69	11,15	14,70	16,37
1381	1	0,86	1,36	1,75	2,30	3,17	4,11	5,50	6,66	7,65	7,92	9,69	11,15	14,70	16,37
1382	1	0,01	0,02	0,03	0,03	0,04	0,05	0,07	0,08	0,09	0,09	0,11	0,12	0,16	0,17
1383	1	0,69	1,19	1,52	1,99	2,72	3,55	4,80	5,84	6,72	6,96	8,58	9,89	13,12	14,61
1384	1	0,70	1,21	1,54	2,02	2,76	3,59	4,86	5,92	6,80	7,04	8,68	10,00	13,27	14,77
1385	1	0,70	1,21	1,54	2,02	2,76	3,59	4,86	5,92	6,80	7,04	8,68	10,00	13,27	14,77
1386	1	0,70	1,21	1,54	2,02	2,76	3,59	4,86	5,92	6,80	7,04	8,68	10,00	13,27	14,77
1387	1	0,70	1,21	1,54	2,02	2,76	3,59	4,86	5,92	6,80	7,04	8,68	10,00	13,27	14,77
1388	1	0,70	1,21	1,54	2,02	2,76	3,59	4,86	5,92	6,80	7,04	8,68	10,00	13,27	14,77
1389	2	1,42	2,28	2,89	3,78	5,16	6,67	9,01	10,96	12,54	13,05	16,06	18,49	24,58	27,39
1390	2	1,42	2,28	2,89	3,78	5,16	6,67	9,01	10,96	12,54	13,05	16,06	18,49	24,58	27,39
1391	2	1,42	2,28	2,89	3,78	5,16	6,67	9,00	10,96	12,53	13,04	16,06	18,48	24,57	27,39
1392	2	1,42	2,28	2,89	3,78	5,16	6,67	9,00	10,96	12,53	13,04	16,06	18,48	24,57	27,39
1393	2	1,42	2,28	2,89	3,78	5,16	6,67	9,00	10,96	12,53	13,04	16,06	18,48	24,57	27,39
1394	2	1,42	2,28	2,89	3,78	5,16	6,67	9,00	10,96	12,53	13,04	16,06	18,48	24,57	27,39
1395	1	0,08	0,13	0,17	0,21	0,28	0,36	0,47	0,56	0,63	0,66	0,79	0,90	1,16	1,28
1396	1	0,02	0,03	0,04	0,05	0,07	0,10	0,13	0,16	0,19	0,20	0,24	0,28	0,38	0,42
1397	1	0,10	0,16	0,21	0,27	0,36	0,46	0,60	0,72	0,82	0,85	1,03	1,18	1,53	1,70
1398	1	0,10	0,16	0,21	0,27	0,36	0,46	0,60	0,72	0,82	0,85	1,03	1,18	1,53	1,70
1399	1	0,10	0,16	0,21	0,27	0,36	0,46	0,60	0,72	0,82	0,85	1,03	1,18	1,53	1,70
1400	1	0,10	0,16	0,21	0,27	0,36	0,46	0,60	0,72	0,82	0,85	1,03	1,18	1,53	1,70
1401	1	0,10	0,16	0,21	0,27	0,36	0,46	0,60	0,72	0,82	0,85	1,03	1,18	1,53	1,70
1402	2	1,49	2,42	3,06	4,00	5,45	7,04	9,50	11,55	13,21	13,74	16,90	19,45	25,82	28,77
1403	2	1,49	2,42	3,06	4,00	5,45	7,04	9,50	11,55	13,21	13,74	16,90	19,45	25,82	28,77
1404	2	1,49	2,42	3,06	4,00	5,45	7,04	9,50	11,55	13,21	13,74	16,90	19,45	25,82	28,77
1405	2	1,49	2,42	3,06	4,00	5,45	7,04	9,50	11,55	13,21	13,74	16,90	19,45	25,82	28,77
1406	2	1,49	2,42	3,06	4,00	5,45	7,04	9,50	11,55	13,21	13,74	16,90	19,45	25,82	28,77
1407	2	1,49	2,42	3,06	4,00	5,45	7,04	9,50	11,55	13,21	13,74	16,90	19,45	25,82	28,77
1408	4	16,25	23,53	28,69	35,82	46,81	56,46	72,78	83,93	97,17	97,93	116,76	132,06	171,02	189,06
1409	4	16,25	23,53	28,69	35,82	46,81	56,46	72,78	83,93	97,17	97,93	116,76	132,06	171,02	189,06
1410	4	16,25	23,53	28,69	35,82	46,81	56,46	72,78	83,93	97,17	97,93	116,76	132,06	171,02	189,06
1411	4	16,25	23,53	28,69	35,82	46,81	56,46	72,78	83,93	97,17	97,93	116,76	132,06	171,02	189,06
1412	4	16,25	23,53	28,69	35,82	46,81	56,46	72,78	83,93	97,17	97,93	116,76	132,06	171,02	189,06
1413	4	16,25	23,53	28,69	35,82	46,81	56,46	72,78	83,93	97,17	97,93	116,76	132,06	171,02	189,06
1414	1	0,01	0,01	0,01	0,01	0,01	0,02	0,02	0,03	0,03	0,03	0,04	0,04	0,06	0,06
1415	1	0,00	0,00	0,00	0,00	0,00	0,00	0,00	0,00	0,00	0,00	0,00	0,00	0,00	0,00
1416	1	0,01	0,01	0,01	0,01	0,02	0,02	0,02	0,03	0,03	0,03	0,04	0,05	0,06	0,06
1417	1	0,01	0,01	0,01	0,01	0,02	0,02	0,02	0,03	0,03	0,03	0,04	0,05	0,06	0,06
1418	1	0,01	0,01	0,01	0,01	0,02	0,02	0,02	0,03	0,03	0,03	0,04	0,05	0,06	0,06
1419	1	0,01	0,01	0,01	0,01	0,02	0,02	0,02	0,03	0,03	0,03	0,04	0,05	0,06	0,06
1420	1	0,01	0,01	0,01	0,01	0,02	0,02	0,02	0,03	0,03	0,03	0,04	0,05	0,06	0,06
1421	4	16,25	23,53	28,70	35,83	46,81	56,47	72,79	83,94	97,17	97,93	116,77	132,06	171,03	189,07
1422	4	16,25	23,53	28,70	35,83	46,81	56,47	72,79	83,94	97,17	97,93	116,77	132,06	171,03	189,07
1423	4	16,25	23,53	28,70	35,83	46,81	56,47	72,79	83,94	97,17	97,93	116,77	132,06	171,03	189,07
1424	4	16,25	23,53	28,70	35,83	46,81	56,47	72,79	83,94	97,17	97,93	116,77	132,06	171,03	189,07
1425	4	16,25	23,53	28,70	35,83	46,81	56,47	72,79	83,94	97,17	97,93	116,77	132,06	171,03	189,07

WALD + CORBE
BERATENDE INGENIEURE

Anlage A.4.15: HQ_T-Tabelle, FGM-Variante P11

FGM		Variante P11													
Kn. Nr.	Abm.	HQ_1	HQ_2	HQ_3	HQ_5	HQ_{10}	HQ_{20}	HQ_{50}	HQ_{100}	HQ_{100k}	HQ_{200}	HQ_{500}	$HQ_{1.000}$	$HQ_{5.000}$	$HQ_{10.000}$
[-]		[m³/s]	[m³/s]	[m³/s]	[m³/s]	[m³/s]	[m³/s]	[m³/s]	[m³/s]	[m³/s]	[m³/s]	[m³/s]	[m³/s]	[m³/s]	[m³/s]
1426	4	16,25	23,53	28,70	35,83	46,81	56,47	72,79	83,94	97,17	97,93	116,77	132,06	171,03	189,07
1427	1	0,00	0,00	0,00	0,00	0,00	0,00	0,00	0,00	0,00	0,00	0,00	0,00	0,00	0,00
1428	1	0,00	0,00	0,00	0,00	0,00	0,00	0,00	0,00	0,00	0,00	0,00	0,00	0,00	0,00
1429	1	0,00	0,00	0,00	0,00	0,00	0,00	0,00	0,00	0,00	0,00	0,00	0,00	0,00	0,00
1430	1	0,00	0,00	0,00	0,00	0,00	0,00	0,00	0,00	0,00	0,00	0,00	0,00	0,00	0,00
1431	1	0,00	0,00	0,00	0,00	0,00	0,00	0,00	0,00	0,00	0,00	0,00	0,00	0,00	0,00
1432	1	0,00	0,00	0,00	0,00	0,00	0,00	0,00	0,00	0,00	0,00	0,00	0,00	0,00	0,00
1433	1	0,00	0,00	0,00	0,00	0,00	0,00	0,00	0,00	0,00	0,00	0,00	0,00	0,00	0,00
1434	1	0,00	0,00	0,00	0,00	0,00	0,00	0,00	0,00	0,00	0,00	0,00	0,00	0,00	0,00
1435	1	0,00	0,00	0,00	0,00	0,00	0,00	0,00	0,00	0,00	0,00	0,00	0,00	0,00	0,00
1436	1	0,00	0,00	0,00	0,00	0,00	0,00	0,00	0,00	0,00	0,00	0,00	0,00	0,00	0,00
1437	1	0,00	0,00	0,00	0,00	0,00	0,00	0,00	0,00	0,00	0,00	0,00	0,00	0,00	0,00
1438	1	0,00	0,00	0,00	0,00	0,00	0,00	0,00	0,00	0,00	0,00	0,00	0,00	0,00	0,00
1439	1	0,00	0,00	0,00	0,00	0,00	0,00	0,00	0,00	0,00	0,00	0,00	0,00	0,00	0,00
1440	1	0,00	0,00	0,00	0,00	0,00	0,00	0,00	0,00	0,00	0,00	0,00	0,00	0,00	0,00
1441	1	0,00	0,00	0,00	0,00	0,00	0,00	0,00	0,00	0,00	0,00	0,00	0,00	0,00	0,00
1442	1	0,00	0,00	0,00	0,00	0,00	0,00	0,00	0,00	0,00	0,00	0,00	0,00	0,00	0,00
1443	1	0,00	0,00	0,00	0,00	0,00	0,00	0,00	0,00	0,00	0,00	0,00	0,00	0,00	0,00
1444	1	0,00	0,00	0,00	0,00	0,00	0,00	0,00	0,00	0,00	0,00	0,00	0,00	0,00	0,00
1445	1	0,00	0,00	0,00	0,00	0,00	0,00	0,00	0,00	0,00	0,00	0,00	0,00	0,00	0,00
1446	1	0,00	0,00	0,00	0,00	0,00	0,00	0,00	0,00	0,00	0,00	0,00	0,00	0,00	0,00
1447	1	0,15	0,22	0,27	0,36	0,50	0,64	0,85	1,03	1,18	1,22	1,48	1,70	2,24	2,49
1448	1	0,68	1,19	1,51	2,00	2,72	3,54	4,79	5,84	6,71	6,98	8,59	9,90	13,14	14,68
1449	1	0,00	0,00	0,00	0,00	0,00	0,00	0,00	0,00	0,00	0,00	0,00	0,00	0,00	0,00
1450	1	0,80	1,38	1,76	2,31	3,15	4,10	5,53	6,73	7,73	8,04	9,89	11,39	15,10	16,86
1451	1	0,80	1,38	1,76	2,31	3,15	4,10	5,53	6,73	7,73	8,04	9,89	11,39	15,10	16,86
1452	1	0,80	1,38	1,76	2,31	3,15	4,10	5,53	6,73	7,73	8,04	9,89	11,39	15,10	16,86
1453	1	0,80	1,38	1,76	2,31	3,15	4,10	5,53	6,73	7,73	8,04	9,89	11,39	15,10	16,86
1454	1	0,80	1,38	1,76	2,31	3,15	4,10	5,53	6,73	7,73	8,04	9,89	11,39	15,10	16,86
1455	1	0,80	1,38	1,76	2,31	3,15	4,10	5,53	6,73	7,73	8,04	9,89	11,39	15,10	16,86
1456	1	0,80	1,38	1,76	2,31	3,15	4,10	5,53	6,73	7,73	8,04	9,89	11,39	15,10	16,86
1457	1	0,80	1,38	1,76	2,31	3,15	4,10	5,53	6,73	7,73	8,04	9,89	11,39	15,10	16,86
1458	1	0,80	1,38	1,76	2,31	3,15	4,10	5,53	6,73	7,73	8,04	9,89	11,39	15,10	16,86
1459	1	0,80	1,38	1,76	2,31	3,15	4,10	5,53	6,73	7,73	8,04	9,89	11,39	15,10	16,86
1460	1	0,80	1,38	1,76	2,31	3,15	4,10	5,53	6,73	7,73	8,04	9,89	11,39	15,10	16,86
1461	1	0,21	0,34	0,45	0,60	0,84	1,11	1,55	1,91	2,21	2,31	2,89	3,35	4,54	5,09
1462	1	0,00	0,00	0,00	0,00	0,00	0,00	0,00	0,00	0,00	0,00	0,00	0,00	0,00	0,00
1463	1	0,21	0,34	0,45	0,60	0,84	1,11	1,55	1,91	2,21	2,31	2,89	3,35	4,54	5,09
1464	1	0,21	0,34	0,45	0,60	0,84	1,11	1,55	1,91	2,21	2,31	2,89	3,35	4,54	5,09
1465	1	0,21	0,34	0,45	0,60	0,84	1,11	1,55	1,91	2,21	2,31	2,89	3,35	4,54	5,09
1466	1	0,21	0,34	0,45	0,60	0,84	1,11	1,55	1,91	2,21	2,31	2,89	3,35	4,54	5,09
1467	1	0,21	0,34	0,45	0,60	0,84	1,11	1,55	1,91	2,21	2,31	2,89	3,35	4,54	5,09
1468	2	0,87	1,52	1,94	2,55	3,49	4,55	6,17	7,52	8,63	8,98	11,09	12,79	17,09	19,03
1469	2	0,87	1,52	1,94	2,55	3,49	4,55	6,17	7,52	8,63	8,98	11,09	12,79	17,09	19,03
1470	2	0,86	1,51	1,93	2,54	3,47	4,54	6,15	7,50	8,61	8,96	11,07	12,77	17,06	19,00
1471	2	0,86	1,51	1,93	2,54	3,47	4,54	6,15	7,50	8,61	8,96	11,07	12,77	17,06	19,00
1472	2	0,86	1,51	1,93	2,54	3,47	4,54	6,15	7,50	8,61	8,96	11,07	12,77	17,06	19,00
1473	2	0,86	1,51	1,93	2,54	3,47	4,54	6,15	7,50	8,61	8,96	11,07	12,77	17,06	19,00
1474	2	0,89	1,56	1,98	2,60	3,55	4,59	6,22	7,57	8,68	9,02	11,11	12,81	17,04	19,00
1475	2	0,00	0,00	0,00	0,00	0,00	0,00	0,00	0,00	0,00	0,00	0,00	0,00	0,00	0,00
1476	2	0,89	1,56	1,98	2,60	3,55	4,59	6,22	7,57	8,68	9,02	11,11	12,81	17,04	19,00
1477	2	0,89	1,56	1,98	2,60	3,55	4,59	6,22	7,57	8,68	9,02	11,11	12,81	17,04	19,00
1478	2	0,89	1,56	1,98	2,60	3,55	4,59	6,22	7,57	8,68	9,02	11,11	12,81	17,04	19,00
1479	2	0,89	1,56	1,98	2,60	3,55	4,59	6,22	7,57	8,68	9,02	11,11	12,81	17,04	19,00
1480	2	0,89	1,56	1,98	2,60	3,55	4,59	6,22	7,57	8,68	9,02	11,11	12,81	17,04	19,00
1481	2	1,69	2,83	3,63	4,80	6,62	8,66	11,83	14,49	16,67	17,34	21,50	24,86	33,30	37,18
1482	2	1,69	2,83	3,63	4,80	6,62	8,66	11,83	14,49	16,67	17,34	21,50	24,86	33,30	37,18
1483	2	1,69	2,83	3,63	4,80	6,62	8,66	11,83	14,49	16,67	17,34	21,50	24,86	33,30	37,18
1484	2	1,69	2,83	3,63	4,80	6,62	8,66	11,83	14,49	16,67	17,34	21,50	24,86	33,30	37,18
1485	2	1,69	2,83	3,63	4,80	6,62	8,66	11,83	14,49	16,67	17,34	21,50	24,86	33,30	37,18
1486	1	0,17	0,29	0,37	0,49	0,68	0,89	1,24	1,54	1,80	1,88	2,36	2,75	3,75	4,21
1487	1	0,17	0,29	0,37	0,49	0,68	0,89	1,24	1,54	1,80	1,88	2,36	2,75	3,75	4,21

WALD + CORBE
BERATENDE INGENIEURE

Anlage A.4.15: HQ_T-Tabelle, FGM-Variante P11

FGM		Variante P11													
Kn. Nr.	Abm.	HQ_1	HQ_2	HQ_3	HQ_5	HQ_{10}	HQ_{20}	HQ_{50}	HQ_{100}	HQ_{100k}	HQ_{200}	HQ_{500}	$HQ_{1.000}$	$HQ_{5.000}$	$HQ_{10.000}$
[-]		[m³/s]	[m³/s]	[m³/s]	[m³/s]	[m³/s]	[m³/s]	[m³/s]	[m³/s]	[m³/s]	[m³/s]	[m³/s]	[m³/s]	[m³/s]	[m³/s]
1488	1	0,17	0,29	0,37	0,49	0,68	0,89	1,24	1,54	1,80	1,88	2,36	2,75	3,75	4,21
1489	1	0,17	0,29	0,37	0,49	0,68	0,89	1,24	1,54	1,80	1,88	2,36	2,75	3,75	4,21
1490	1	0,17	0,29	0,37	0,49	0,68	0,89	1,24	1,54	1,80	1,88	2,36	2,75	3,75	4,21
1491	1	0,17	0,29	0,37	0,49	0,68	0,89	1,24	1,54	1,80	1,88	2,36	2,75	3,75	4,21
1492	1	0,17	0,29	0,37	0,49	0,68	0,89	1,24	1,54	1,80	1,88	2,36	2,75	3,75	4,21
1493	1	0,17	0,29	0,37	0,49	0,68	0,89	1,24	1,54	1,80	1,88	2,36	2,75	3,75	4,21
1494	1	0,17	0,29	0,37	0,49	0,68	0,89	1,24	1,54	1,80	1,88	2,36	2,75	3,75	4,21
1495	1	0,17	0,29	0,37	0,49	0,68	0,89	1,24	1,54	1,80	1,88	2,36	2,75	3,75	4,21
1496	1	0,17	0,29	0,37	0,49	0,68	0,89	1,24	1,54	1,80	1,88	2,36	2,75	3,75	4,21
1497	1	0,17	0,29	0,37	0,49	0,68	0,89	1,24	1,54	1,80	1,88	2,36	2,75	3,75	4,21
1498	1	0,07	0,11	0,14	0,19	0,26	0,35	0,48	0,60	0,70	0,73	0,92	1,07	1,46	1,64
1499	1	0,07	0,11	0,14	0,19	0,26	0,35	0,48	0,60	0,70	0,73	0,92	1,07	1,46	1,64
1500	1	0,07	0,11	0,14	0,19	0,26	0,35	0,48	0,60	0,70	0,73	0,92	1,07	1,46	1,64
1501	1	0,07	0,11	0,14	0,19	0,26	0,35	0,48	0,60	0,70	0,73	0,92	1,07	1,46	1,64
1502	1	0,07	0,11	0,14	0,19	0,26	0,35	0,48	0,60	0,70	0,73	0,92	1,07	1,46	1,64
1503	1	0,07	0,11	0,14	0,19	0,26	0,35	0,48	0,60	0,70	0,73	0,92	1,07	1,46	1,64
1504	1	0,23	0,40	0,51	0,68	0,94	1,23	1,73	2,14	2,50	2,60	3,28	3,82	5,20	5,85
1505	1	0,23	0,40	0,51	0,68	0,94	1,23	1,73	2,14	2,50	2,60	3,28	3,82	5,20	5,85
1506	1	0,23	0,40	0,51	0,68	0,94	1,23	1,73	2,14	2,50	2,60	3,28	3,82	5,20	5,85
1507	1	0,23	0,40	0,51	0,68	0,94	1,23	1,73	2,14	2,50	2,60	3,28	3,82	5,20	5,85
1508	1	0,23	0,40	0,51	0,68	0,94	1,23	1,73	2,14	2,50	2,60	3,28	3,82	5,20	5,85
1509	1	0,23	0,40	0,51	0,68	0,94	1,23	1,73	2,14	2,50	2,60	3,28	3,82	5,20	5,85
1510	1	0,19	0,25	0,27	0,27	0,27	0,27	0,27	0,27	0,27	0,27	0,27	0,27	0,27	0,27
1511	1	0,19	0,25	0,27	0,27	0,27	0,27	0,27	0,27	0,27	0,27	0,27	0,27	0,27	0,27
1512	1	0,19	0,25	0,27	0,27	0,27	0,27	0,27	0,27	0,27	0,27	0,27	0,27	0,27	0,27
1513	1	0,19	0,25	0,27	0,27	0,27	0,27	0,27	0,27	0,27	0,27	0,27	0,27	0,27	0,27
1514	1	0,19	0,25	0,27	0,27	0,27	0,27	0,27	0,27	0,27	0,27	0,27	0,27	0,27	0,27
1515	1	0,19	0,25	0,27	0,27	0,27	0,27	0,27	0,27	0,27	0,27	0,27	0,27	0,27	0,27
1516	1	0,36	0,55	0,68	0,87	1,16	1,48	1,92	2,36	2,76	2,87	3,54	4,08	5,47	6,12
1517	1	0,36	0,55	0,68	0,87	1,16	1,48	1,92	2,36	2,76	2,87	3,54	4,08	5,47	6,12
1518	1	0,36	0,55	0,68	0,87	1,16	1,48	1,92	2,36	2,76	2,87	3,54	4,08	5,47	6,12
1519	1	0,36	0,55	0,68	0,87	1,16	1,48	1,92	2,36	2,76	2,87	3,54	4,08	5,47	6,12
1520	1	0,36	0,55	0,68	0,87	1,16	1,48	1,92	2,36	2,76	2,87	3,54	4,08	5,47	6,12
1521	1	0,36	0,55	0,68	0,87	1,16	1,48	1,92	2,36	2,76	2,87	3,54	4,08	5,47	6,12
1522	2	1,84	3,01	3,86	5,09	7,03	9,18	12,54	15,37	17,68	18,40	22,83	26,41	35,43	39,59
1523	1	0,14	0,23	0,30	0,39	0,55	0,73	1,01	1,24	1,44	1,50	1,86	2,17	2,92	3,27
1524	1	0,14	0,23	0,30	0,39	0,55	0,73	1,01	1,24	1,44	1,50	1,86	2,17	2,92	3,27
1525	1	0,14	0,23	0,30	0,39	0,55	0,73	1,01	1,24	1,44	1,50	1,86	2,17	2,92	3,27
1526	1	0,14	0,23	0,30	0,39	0,55	0,73	1,01	1,24	1,44	1,50	1,86	2,17	2,92	3,27
1527	1	0,14	0,23	0,30	0,39	0,55	0,73	1,01	1,24	1,44	1,50	1,86	2,17	2,92	3,27
1528	1	0,14	0,23	0,30	0,39	0,55	0,73	1,01	1,24	1,44	1,50	1,86	2,17	2,92	3,27
1529	1	0,00	0,00	0,00	0,00	0,00	0,00	0,00	0,00	0,00	0,00	0,00	0,00	0,00	0,00
1530	2	0,14	0,23	0,30	0,38	0,51	0,64	0,84	1,00	1,14	1,18	1,43	1,62	2,09	2,31
1531	2	0,03	0,06	0,07	0,10	0,14	0,18	0,25	0,31	0,36	0,37	0,46	0,54	0,73	0,82
1532	2	0,17	0,29	0,37	0,48	0,64	0,82	1,09	1,31	1,49	1,55	1,88	2,15	2,81	3,12
1533	2	0,17	0,29	0,37	0,48	0,64	0,82	1,09	1,31	1,49	1,55	1,88	2,15	2,81	3,12
1534	2	1,84	3,01	3,86	5,09	7,03	9,18	12,54	15,37	17,68	18,40	22,83	26,41	35,43	39,59
1535	2	1,84	3,01	3,86	5,09	7,03	9,18	12,54	15,36	17,67	18,40	22,82	26,40	35,42	39,58
1536	2	1,84	3,01	3,86	5,09	7,03	9,18	12,54	15,36	17,67	18,40	22,82	26,40	35,42	39,58
1537	2	1,84	3,01	3,86	5,09	7,03	9,18	12,54	15,36	17,67	18,40	22,82	26,40	35,42	39,58
1538	2	1,84	3,01	3,86	5,09	7,03	9,18	12,54	15,36	17,67	18,40	22,82	26,40	35,42	39,58
1539	1	0,42	0,55	0,59	0,59	0,59	0,59	0,59	0,59	0,59	0,59	0,59	0,59	0,59	0,59
1540	1	0,42	0,55	0,59	0,59	0,59	0,59	0,59	0,59	0,59	0,59	0,59	0,59	0,59	0,59
1541	1	0,42	0,55	0,59	0,59	0,59	0,59	0,59	0,59	0,59	0,59	0,59	0,59	0,59	0,59
1542	1	0,42	0,55	0,59	0,59	0,59	0,59	0,59	0,59	0,59	0,59	0,59	0,59	0,59	0,59
1543	1	0,42	0,55	0,59	0,59	0,59	0,59	0,59	0,59	0,59	0,59	0,59	0,59	0,59	0,59
1544	1	0,42	0,55	0,59	0,59	0,59	0,59	0,59	0,59	0,59	0,59	0,59	0,59	0,59	0,59
1545	2	1,88	3,07	3,88	5,09	7,03	9,18	12,54	15,37	17,68	18,40	22,82	26,40	35,42	39,86
1546	2	1,88	3,07	3,88	5,09	7,03	9,18	12,54	15,37	17,68	18,40	22,82	26,40	35,42	39,86
1547	2	1,88	3,07	3,88	5,09	7,03	9,18	12,54	15,37	17,68	18,40	22,82	26,40	35,42	39,86
1548	2	1,88	3,07	3,88	5,09	7,03	9,18	12,54	15,37	17,68	18,40	22,82	26,40	35,42	39,86
1549	2	1,88	3,07	3,88	5,09	7,03	9,18	12,54	15,37	17,68	18,40	22,82	26,40	35,42	39,86

WALD + CORBE
BERATENDE INGENIEURE

Anlage A.4.15: HQ_T-Tabelle, FGM-Variante P11

FGM		Variante P11													
Kn. Nr.	Abm.	HQ_1	HQ_2	HQ_3	HQ_5	HQ_{10}	HQ_{20}	HQ_{50}	HQ_{100}	HQ_{100k}	HQ_{200}	HQ_{500}	$HQ_{1.000}$	$HQ_{5.000}$	$HQ_{10.000}$
[-]		[m³/s]	[m³/s]	[m³/s]	[m³/s]	[m³/s]	[m³/s]	[m³/s]	[m³/s]	[m³/s]	[m³/s]	[m³/s]	[m³/s]	[m³/s]	[m³/s]
1550	2	1,88	3,07	3,88	5,09	7,03	9,18	12,54	15,37	17,68	18,40	22,82	26,40	35,42	39,86
1551	1	0,18	0,24	0,26	0,26	0,26	0,26	0,26	0,26	0,26	0,26	0,26	0,26	0,26	0,26
1552	1	0,18	0,24	0,26	0,26	0,26	0,26	0,26	0,26	0,26	0,26	0,26	0,26	0,26	0,26
1553	1	0,18	0,24	0,26	0,26	0,26	0,26	0,26	0,26	0,26	0,26	0,26	0,26	0,26	0,26
1554	1	0,18	0,24	0,26	0,26	0,26	0,26	0,26	0,26	0,26	0,26	0,26	0,26	0,26	0,26
1555	1	0,18	0,24	0,26	0,26	0,26	0,26	0,26	0,26	0,26	0,26	0,26	0,26	0,26	0,26
1556	1	0,18	0,24	0,26	0,26	0,26	0,26	0,26	0,26	0,26	0,26	0,26	0,26	0,26	0,26
1557	2	1,89	3,10	3,91	5,09	7,03	9,19	12,54	15,37	17,68	18,40	22,82	26,40	35,42	39,86
1558	2	1,89	3,10	3,91	5,09	7,03	9,19	12,54	15,37	17,68	18,40	22,82	26,40	35,42	39,86
1559	2	1,89	3,10	3,91	5,09	7,03	9,19	12,54	15,37	17,68	18,40	22,82	26,40	35,42	39,86
1560	2	1,89	3,10	3,91	5,09	7,03	9,19	12,54	15,37	17,68	18,40	22,82	26,40	35,42	39,86
1561	2	1,89	3,10	3,91	5,09	7,03	9,19	12,54	15,37	17,68	18,40	22,82	26,40	35,42	39,86
1562	2	1,89	3,10	3,91	5,09	7,03	9,19	12,54	15,37	17,68	18,40	22,82	26,40	35,42	39,86
1563	1	0,03	0,04	0,05	0,07	0,10	0,13	0,19	0,23	0,27	0,28	0,35	0,40	0,55	0,61
1564	1	0,03	0,04	0,05	0,07	0,10	0,13	0,19	0,23	0,27	0,28	0,35	0,40	0,55	0,61
1565	1	0,03	0,04	0,05	0,07	0,10	0,13	0,19	0,23	0,27	0,28	0,35	0,40	0,55	0,61
1566	1	0,03	0,04	0,05	0,07	0,10	0,13	0,19	0,23	0,27	0,28	0,35	0,40	0,55	0,61
1567	1	0,03	0,04	0,05	0,07	0,10	0,13	0,19	0,23	0,27	0,28	0,35	0,40	0,55	0,61
1568	1	0,03	0,04	0,05	0,07	0,10	0,13	0,19	0,23	0,27	0,28	0,35	0,40	0,55	0,61
1569	2	1,91	3,13	3,95	5,14	7,08	9,25	12,63	15,47	17,80	18,53	22,99	26,60	35,72	40,20
1570	2	1,91	3,13	3,95	5,14	7,08	9,25	12,63	15,47	17,80	18,53	22,99	26,60	35,72	40,20
1571	2	1,91	3,13	3,95	5,14	7,08	9,25	12,63	15,47	17,80	18,53	22,99	26,60	35,72	40,20
1572	2	2,01	3,32	4,19	5,47	7,42	9,65	13,18	16,15	18,58	19,35	24,01	27,79	37,63	42,21
1573	2	2,01	3,32	4,19	5,47	7,42	9,65	13,18	16,15	18,58	19,35	24,01	27,79	37,63	42,21
1574	2	2,01	3,32	4,19	5,47	7,42	9,65	13,18	16,15	18,58	19,35	24,01	27,79	37,63	42,21
1575	4	17,88	25,78	31,44	39,28	51,33	61,99	79,69	91,81	106,53	107,38	128,18	144,99	187,81	207,67
1576	4	17,88	25,78	31,44	39,28	51,33	61,99	79,69	91,81	106,53	107,38	128,18	144,99	187,81	207,67
1577	4	17,88	25,78	31,44	39,28	51,33	61,99	79,69	91,81	106,53	107,38	128,18	144,99	187,81	207,67
1578	4	17,88	25,78	31,44	39,28	51,33	61,99	79,69	91,81	106,53	107,38	128,18	144,99	187,81	207,67
1579	4	17,88	25,78	31,44	39,28	51,33	61,99	79,69	91,81	106,53	107,38	128,18	144,99	187,81	207,67
1580	4	17,88	25,78	31,44	39,28	51,33	61,99	79,69	91,81	106,53	107,38	128,18	144,99	187,81	207,67
1581	4	17,88	25,78	31,44	39,28	51,33	61,99	79,69	91,81	106,53	107,38	128,18	144,99	187,81	207,67
1582	4	17,88	25,78	31,44	39,28	51,33	61,99	79,69	91,81	106,53	107,38	128,18	144,99	187,81	207,67
1583	4	17,88	25,78	31,44	39,27	51,33	61,98	79,68	91,81	106,53	107,38	128,17	144,99	187,80	207,67
1584	4	17,97	25,89	31,57	39,44	51,54	62,24	79,97	92,15	106,91	107,76	128,64	145,50	188,46	208,38
1585	4	17,97	25,89	31,57	39,44	51,54	62,24	79,97	92,15	106,91	107,76	128,64	145,50	188,46	208,38
1586	4	17,97	25,89	31,57	39,44	51,54	62,24	79,97	92,15	106,91	107,76	128,64	145,50	188,46	208,38
1587	1	0,12	0,15	0,16	0,16	0,16	0,16	0,16	0,16	0,16	0,16	0,16	0,16	0,16	0,16
1588	1	0,12	0,15	0,16	0,16	0,16	0,16	0,16	0,16	0,16	0,16	0,16	0,16	0,16	0,16
1589	1	0,12	0,15	0,16	0,16	0,16	0,16	0,16	0,16	0,16	0,16	0,16	0,16	0,16	0,16
1590	1	0,12	0,15	0,16	0,16	0,16	0,16	0,16	0,16	0,16	0,16	0,16	0,16	0,16	0,16
1591	1	0,12	0,15	0,16	0,16	0,16	0,16	0,16	0,16	0,16	0,16	0,16	0,16	0,16	0,16
1592	1	0,12	0,15	0,16	0,16	0,16	0,16	0,16	0,16	0,16	0,16	0,16	0,16	0,16	0,16
1593	4	17,98	25,89	31,57	39,44	51,54	62,24	79,97	92,15	106,91	107,76	128,64	145,51	188,46	208,38
1594	4	17,98	25,89	31,57	39,44	51,54	62,24	79,97	92,15	106,91	107,76	128,64	145,51	188,46	208,38
1595	4	17,98	25,89	31,57	39,44	51,54	62,24	79,97	92,15	106,91	107,76	128,64	145,51	188,46	208,38
1596	4	17,98	25,89	31,57	39,44	51,54	62,24	79,97	92,15	106,91	107,76	128,64	145,51	188,46	208,38
1597	4	17,98	25,89	31,57	39,44	51,54	62,24	79,97	92,15	106,91	107,76	128,64	145,51	188,46	208,38
1598	4	17,98	25,89	31,57	39,44	51,54	62,24	79,97	92,15	106,91	107,76	128,64	145,51	188,46	208,38
1599	1	0,73	0,95	1,02	1,02	1,02	1,02	1,02	1,02	1,02	1,02	1,02	1,02	1,02	1,02
1600	1	0,73	0,95	1,02	1,02	1,02	1,02	1,02	1,02	1,02	1,02	1,02	1,02	1,02	1,02
1601	1	0,73	0,95	1,02	1,02	1,02	1,02	1,02	1,02	1,02	1,02	1,02	1,02	1,02	1,02
1602	1	0,73	0,95	1,02	1,02	1,02	1,02	1,02	1,02	1,02	1,02	1,02	1,02	1,02	1,02
1603	1	0,73	0,95	1,02	1,02	1,02	1,02	1,02	1,02	1,02	1,02	1,02	1,02	1,02	1,02
1604	1	0,73	0,95	1,02	1,02	1,02	1,02	1,02	1,02	1,02	1,02	1,02	1,02	1,02	1,02
1605	4	18,01	25,89	31,58	39,44	51,54	62,24	79,97	92,16	106,91	107,76	128,64	145,51	188,46	208,38
1606	4	18,01	25,89	31,58	39,44	51,54	62,24	79,97	92,16	106,91	107,76	128,64	145,51	188,46	208,38
1607	4	18,01	25,89	31,58	39,44	51,54	62,24	79,97	92,16	106,91	107,76	128,64	145,51	188,46	208,38
1608	4	18,01	25,89	31,58	39,44	51,54	62,24	79,97	92,16	106,91	107,76	128,64	145,51	188,46	208,38
1609	4	18,01	25,89	31,58	39,44	51,54	62,24	79,97	92,16	106,91	107,76	128,64	145,51	188,46	208,38
1610	4	18,01	25,89	31,58	39,44	51,54	62,24	79,97	92,16	106,91	107,76	128,64	145,51	188,46	208,38
1611	1	0,59	0,77	0,83	0,83	0,83	0,83	0,83	0,83	0,83	0,83	0,83	0,83	0,83	0,83

WALD + CORBE
BERATENDE INGENIEURE

Anlage A.4.15: HQ_T-Tabelle, FGM-Variante P11

FGM		Variante P11													
Kn. Nr.	Abm.	HQ_1	HQ_2	HQ_3	HQ_5	HQ_{10}	HQ_{20}	HQ_{50}	HQ_{100}	HQ_{100k}	HQ_{200}	HQ_{500}	$HQ_{1.000}$	$HQ_{5.000}$	$HQ_{10.000}$
[-]		[m³/s]	[m³/s]	[m³/s]	[m³/s]	[m³/s]	[m³/s]	[m³/s]	[m³/s]	[m³/s]	[m³/s]	[m³/s]	[m³/s]	[m³/s]	[m³/s]
1612	1	0,59	0,77	0,83	0,83	0,83	0,83	0,83	0,83	0,83	0,83	0,83	0,83	0,83	0,83
1613	1	0,59	0,77	0,83	0,83	0,83	0,83	0,83	0,83	0,83	0,83	0,83	0,83	0,83	0,83
1614	1	0,59	0,77	0,83	0,83	0,83	0,83	0,83	0,83	0,83	0,83	0,83	0,83	0,83	0,83
1615	1	0,59	0,77	0,83	0,83	0,83	0,83	0,83	0,83	0,83	0,83	0,83	0,83	0,83	0,83
1616	1	0,59	0,77	0,83	0,83	0,83	0,83	0,83	0,83	0,83	0,83	0,83	0,83	0,83	0,83
1617	4	18,05	25,89	31,58	39,44	51,54	62,24	79,97	92,16	106,91	107,76	128,64	145,51	188,46	208,38
1618	4	18,05	25,89	31,58	39,44	51,54	62,24	79,97	92,16	106,91	107,76	128,64	145,51	188,46	208,38
1619	4	18,05	25,89	31,58	39,44	51,54	62,24	79,97	92,16	106,91	107,76	128,64	145,51	188,46	208,38
1620	4	18,05	25,89	31,58	39,44	51,54	62,24	79,97	92,16	106,91	107,76	128,64	145,51	188,46	208,38
1621	4	18,02	25,75	31,41	39,23	50,99	61,63	78,66	90,85	104,94	105,77	126,32	142,90	184,97	204,46
1622	4	18,02	25,75	31,41	39,23	50,99	61,63	78,66	90,85	104,94	105,77	126,32	142,90	184,97	204,46
1623	1	0,33	0,55	0,72	0,96	1,34	1,76	2,43	3,00	3,46	3,61	4,49	5,21	7,01	7,84
1624	1	0,33	0,55	0,72	0,96	1,34	1,76	2,43	3,00	3,46	3,61	4,49	5,21	7,01	7,84
1625	1	0,33	0,55	0,72	0,96	1,34	1,76	2,43	3,00	3,46	3,61	4,49	5,21	7,01	7,84
1626	1	0,33	0,55	0,72	0,96	1,34	1,76	2,43	3,00	3,46	3,61	4,49	5,21	7,01	7,84
1627	1	0,33	0,55	0,72	0,96	1,34	1,76	2,43	3,00	3,46	3,61	4,49	5,21	7,01	7,84
1628	1	0,33	0,55	0,72	0,96	1,34	1,76	2,43	3,00	3,46	3,61	4,49	5,21	7,01	7,84
1629	1	0,33	0,55	0,72	0,96	1,34	1,76	2,43	3,00	3,46	3,61	4,49	5,21	7,01	7,84
1630	1	0,33	0,55	0,72	0,96	1,34	1,76	2,43	3,00	3,46	3,61	4,49	5,21	7,01	7,84
1631	1	0,33	0,55	0,72	0,96	1,34	1,76	2,43	3,00	3,46	3,61	4,49	5,21	7,01	7,84
1632	1	0,33	0,55	0,72	0,96	1,34	1,76	2,43	3,00	3,46	3,61	4,49	5,21	7,01	7,84
1633	1	0,33	0,55	0,72	0,96	1,34	1,76	2,43	3,00	3,46	3,61	4,49	5,21	7,01	7,84
1634	1	0,09	0,14	0,18	0,23	0,31	0,39	0,51	0,61	0,69	0,72	0,86	0,98	1,26	1,39
1635	1	0,03	0,05	0,07	0,09	0,12	0,16	0,22	0,27	0,31	0,32	0,40	0,47	0,63	0,70
1636	1	0,12	0,20	0,25	0,32	0,43	0,55	0,73	0,88	1,00	1,04	1,26	1,44	1,88	2,08
1637	1	0,12	0,20	0,25	0,32	0,43	0,55	0,73	0,88	1,00	1,04	1,26	1,44	1,88	2,08
1638	1	0,12	0,20	0,25	0,32	0,43	0,55	0,73	0,88	1,00	1,04	1,26	1,44	1,88	2,08
1639	1	0,12	0,20	0,25	0,32	0,43	0,55	0,73	0,88	1,00	1,04	1,26	1,44	1,88	2,08
1640	1	0,12	0,20	0,25	0,32	0,43	0,55	0,73	0,88	1,00	1,04	1,26	1,44	1,88	2,08
1641	1	0,43	0,74	0,96	1,27	1,75	2,29	3,14	3,85	4,44	4,62	5,72	6,62	8,87	9,91
1642	1	0,03	0,04	0,05	0,07	0,09	0,11	0,15	0,18	0,21	0,21	0,26	0,30	0,39	0,43
1643	1	0,03	0,04	0,05	0,07	0,09	0,11	0,15	0,18	0,21	0,21	0,26	0,30	0,39	0,43
1644	1	0,03	0,04	0,05	0,07	0,09	0,11	0,15	0,18	0,21	0,21	0,26	0,30	0,39	0,43
1645	1	0,03	0,04	0,05	0,07	0,09	0,11	0,15	0,18	0,21	0,21	0,26	0,30	0,39	0,43
1646	1	0,43	0,74	0,96	1,27	1,75	2,29	3,14	3,85	4,44	4,62	5,72	6,62	8,87	9,91
1647	1	0,43	0,74	0,96	1,27	1,75	2,29	3,14	3,85	4,44	4,62	5,72	6,62	8,87	9,91
1648	1	0,43	0,74	0,96	1,27	1,75	2,29	3,14	3,85	4,44	4,62	5,72	6,62	8,87	9,90
1649	1	0,43	0,74	0,96	1,27	1,75	2,29	3,14	3,85	4,44	4,62	5,72	6,62	8,87	9,90
1650	1	0,43	0,74	0,96	1,27	1,75	2,29	3,14	3,85	4,44	4,62	5,72	6,62	8,87	9,90
1651	1	0,43	0,74	0,96	1,27	1,75	2,29	3,14	3,85	4,44	4,62	5,72	6,62	8,87	9,90
1652	4	18,25	25,99	31,69	39,57	51,40	62,09	79,14	91,37	105,52	106,36	127,02	143,67	185,95	205,54
1653	4	18,25	25,99	31,69	39,57	51,40	62,09	79,14	91,37	105,52	106,36	127,02	143,67	185,95	205,54
1654	4	18,25	25,99	31,69	39,57	51,40	62,09	79,14	91,37	105,52	106,36	127,02	143,67	185,95	205,54
1655	4	18,25	25,99	31,69	39,57	51,40	62,09	79,14	91,37	105,52	106,36	127,02	143,67	185,95	205,54
1656	4	18,25	25,99	31,69	39,57	51,40	62,09	79,14	91,37	105,52	106,36	127,02	143,67	185,95	205,54
1657	4	18,25	25,99	31,69	39,57	51,40	62,09	79,14	91,37	105,52	106,36	127,02	143,67	185,95	205,54
1658	1	0,35	0,45	0,48	0,48	0,48	0,48	0,48	0,48	0,48	0,48	0,48	0,48	0,48	0,48
1659	1	0,35	0,45	0,48	0,48	0,48	0,48	0,48	0,48	0,48	0,48	0,48	0,48	0,48	0,48
1660	1	0,35	0,45	0,48	0,48	0,48	0,48	0,48	0,48	0,48	0,48	0,48	0,48	0,48	0,48
1661	1	0,35	0,45	0,48	0,48	0,48	0,48	0,48	0,48	0,48	0,48	0,48	0,48	0,48	0,48
1662	1	0,35	0,45	0,48	0,48	0,48	0,48	0,48	0,48	0,48	0,48	0,48	0,48	0,48	0,48
1663	1	0,35	0,45	0,48	0,48	0,48	0,48	0,48	0,48	0,48	0,48	0,48	0,48	0,48	0,48
1664	4	18,27	25,99	31,69	39,57	51,40	62,09	79,14	91,37	105,52	106,36	127,02	143,67	185,96	205,54
1665	4	18,27	25,99	31,69	39,57	51,40	62,09	79,14	91,37	105,52	106,36	127,02	143,67	185,96	205,54
1666	1	0,22	0,28	0,30	0,30	0,30	0,30	0,30	0,30	0,30	0,30	0,30	0,30	0,30	0,30
1667	1	0,22	0,28	0,30	0,30	0,30	0,30	0,30	0,30	0,30	0,30	0,30	0,30	0,30	0,30
1668	4	0,16	0,20	0,23	0,27	0,30	0,30	0,30	0,30	0,30	0,30	0,30	0,30	0,30	0,30
1669	4	18,28	26,00	31,69	39,57	51,40	62,10	79,14	91,37	105,52	106,36	127,02	143,68	185,96	205,54
1670	2	0,05	0,08	0,10	0,12	0,17	0,21	0,27	0,33	0,37	0,38	0,46	0,52	0,68	0,75
1671	1	0,07	0,12	0,16	0,21	0,29	0,39	0,54	0,67	0,77	0,80	1,01	1,17	1,57	1,77
1672	1	0,12	0,21	0,26	0,35	0,48	0,62	0,84	1,02	1,18	1,22	1,51	1,73	2,30	2,57
1673	1	0,12	0,21	0,26	0,35	0,48	0,62	0,84	1,02	1,18	1,22	1,51	1,73	2,30	2,57

WALD + CORBE
BERATENDE INGENIEURE

Anlage A.4.15: HQ_T-Tabelle, FGM-Variante P11

FGM		Variante P11													
Kn. Nr.	Abm.	HQ_1	HQ_2	HQ_3	HQ_5	HQ_{10}	HQ_{20}	HQ_{50}	HQ_{100}	HQ_{100k}	HQ_{200}	HQ_{500}	$HQ_{1.000}$	$HQ_{5.000}$	$HQ_{10.000}$
[-]		[m³/s]	[m³/s]	[m³/s]	[m³/s]	[m³/s]	[m³/s]	[m³/s]	[m³/s]	[m³/s]	[m³/s]	[m³/s]	[m³/s]	[m³/s]	[m³/s]
1674	1	0,12	0,21	0,26	0,35	0,48	0,62	0,84	1,02	1,18	1,22	1,51	1,73	2,30	2,57
1675	1	0,12	0,21	0,26	0,35	0,48	0,62	0,84	1,02	1,18	1,22	1,51	1,73	2,30	2,57
1676	1	0,12	0,21	0,26	0,35	0,48	0,62	0,84	1,02	1,18	1,22	1,51	1,73	2,30	2,57
1677	4	18,34	26,06	31,76	39,66	51,51	62,22	79,27	91,51	105,68	106,53	127,22	143,89	186,22	205,82
1678	4	18,34	26,06	31,76	39,66	51,51	62,22	79,27	91,51	105,68	106,53	127,22	143,89	186,22	205,82
1679	4	18,34	26,06	31,76	39,66	51,51	62,22	79,27	91,51	105,68	106,53	127,22	143,89	186,22	205,82
1680	4	18,34	26,06	31,76	39,66	51,51	62,22	79,27	91,51	105,68	106,53	127,22	143,89	186,22	205,82
1681	4	18,34	26,06	31,76	39,66	51,51	62,22	79,27	91,51	105,68	106,53	127,22	143,89	186,22	205,82
1682	4	18,34	26,06	31,76	39,66	51,51	62,22	79,27	91,51	105,68	106,53	127,22	143,89	186,22	205,82
1683	4	18,34	26,06	31,76	39,66	51,51	62,22	79,27	91,51	105,68	106,53	127,22	143,89	186,22	205,82
1684	1	0,04	0,06	0,08	0,10	0,13	0,17	0,22	0,26	0,30	0,31	0,37	0,42	0,54	0,60
1685	1	0,04	0,06	0,08	0,10	0,13	0,17	0,22	0,26	0,30	0,31	0,37	0,42	0,54	0,60
1686	1	0,04	0,06	0,08	0,10	0,13	0,17	0,22	0,26	0,30	0,31	0,37	0,42	0,54	0,60
1687	1	0,04	0,06	0,08	0,10	0,13	0,17	0,22	0,26	0,30	0,31	0,37	0,42	0,54	0,60
1688	1	0,04	0,06	0,08	0,10	0,13	0,17	0,22	0,26	0,30	0,31	0,37	0,42	0,54	0,60
1689	1	0,05	0,09	0,11	0,14	0,19	0,24	0,31	0,37	0,41	0,43	0,52	0,59	0,76	0,83
1690	1	0,00	0,00	0,00	0,00	0,00	0,00	0,00	0,00	0,00	0,00	0,00	0,00	0,00	0,00
1691	1	0,05	0,09	0,11	0,14	0,19	0,24	0,31	0,37	0,42	0,43	0,52	0,59	0,76	0,83
1692	1	0,05	0,09	0,11	0,14	0,19	0,24	0,31	0,37	0,42	0,43	0,52	0,59	0,76	0,83
1693	1	0,05	0,09	0,11	0,14	0,19	0,24	0,31	0,37	0,42	0,43	0,52	0,59	0,76	0,83
1694	1	0,09	0,11	0,12	0,12	0,12	0,12	0,12	0,12	0,12	0,12	0,12	0,12	0,12	0,12
1695	1	0,09	0,11	0,12	0,12	0,12	0,12	0,12	0,12	0,12	0,12	0,12	0,12	0,12	0,12
1696	1	0,09	0,11	0,12	0,12	0,12	0,12	0,12	0,12	0,12	0,12	0,12	0,12	0,12	0,12
1697	1	0,09	0,11	0,12	0,12	0,12	0,12	0,12	0,12	0,12	0,12	0,12	0,12	0,12	0,12
1698	1	0,09	0,11	0,12	0,12	0,12	0,12	0,12	0,12	0,12	0,12	0,12	0,12	0,12	0,12
1699	1	0,09	0,11	0,12	0,12	0,12	0,12	0,12	0,12	0,12	0,12	0,12	0,12	0,12	0,12
1700	1	0,11	0,14	0,16	0,17	0,20	0,25	0,30	0,35	0,39	0,42	0,49	0,54	0,66	0,72
1701	1	0,11	0,14	0,16	0,17	0,20	0,25	0,30	0,35	0,39	0,42	0,49	0,54	0,66	0,72
1702	1	0,11	0,14	0,16	0,17	0,20	0,25	0,30	0,35	0,39	0,42	0,49	0,54	0,66	0,72
1703	1	0,11	0,14	0,16	0,17	0,20	0,25	0,30	0,35	0,39	0,42	0,49	0,54	0,66	0,72
1704	1	0,11	0,14	0,16	0,17	0,20	0,25	0,30	0,35	0,39	0,42	0,49	0,54	0,66	0,72
1705	1	0,11	0,14	0,16	0,17	0,20	0,25	0,30	0,35	0,39	0,42	0,49	0,54	0,66	0,72
1706	1	0,21	0,27	0,29	0,29	0,29	0,29	0,29	0,29	0,29	0,29	0,29	0,29	0,29	0,29
1707	1	0,21	0,27	0,29	0,29	0,29	0,29	0,29	0,29	0,29	0,29	0,29	0,29	0,29	0,29
1708	1	0,21	0,27	0,29	0,29	0,29	0,29	0,29	0,29	0,29	0,29	0,29	0,29	0,29	0,29
1709	1	0,21	0,27	0,29	0,29	0,29	0,29	0,29	0,29	0,29	0,29	0,29	0,29	0,29	0,29
1710	1	0,21	0,27	0,29	0,29	0,29	0,29	0,29	0,29	0,29	0,29	0,29	0,29	0,29	0,29
1711	1	0,21	0,27	0,29	0,29	0,29	0,29	0,29	0,29	0,29	0,29	0,29	0,29	0,29	0,29
1712	1	0,31	0,41	0,45	0,46	0,48	0,53	0,57	0,60	0,68	0,70	0,78	0,83	0,95	1,00
1713	1	0,31	0,41	0,45	0,46	0,48	0,53	0,57	0,60	0,68	0,70	0,78	0,83	0,95	1,00
1714	1	0,31	0,41	0,45	0,46	0,48	0,53	0,57	0,60	0,68	0,70	0,78	0,83	0,95	1,00
1715	1	0,31	0,41	0,45	0,46	0,48	0,53	0,57	0,60	0,68	0,70	0,78	0,83	0,95	1,00
1716	1	0,31	0,41	0,45	0,46	0,48	0,53	0,57	0,60	0,68	0,70	0,78	0,83	0,95	1,00
1717	1	0,31	0,41	0,45	0,46	0,48	0,53	0,57	0,60	0,68	0,70	0,78	0,83	0,95	1,00
1718	1	0,18	0,23	0,25	0,25	0,25	0,25	0,25	0,25	0,25	0,25	0,25	0,25	0,25	0,25
1719	1	0,18	0,23	0,25	0,25	0,25	0,25	0,25	0,25	0,25	0,25	0,25	0,25	0,25	0,25
1720	1	0,18	0,23	0,25	0,25	0,25	0,25	0,25	0,25	0,25	0,25	0,25	0,25	0,25	0,25
1721	1	0,18	0,23	0,25	0,25	0,25	0,25	0,25	0,25	0,25	0,25	0,25	0,25	0,25	0,25
1722	1	0,18	0,23	0,25	0,25	0,25	0,25	0,25	0,25	0,25	0,25	0,25	0,25	0,25	0,25
1723	1	0,18	0,23	0,25	0,25	0,25	0,25	0,25	0,25	0,25	0,25	0,25	0,25	0,25	0,25
1724	1	0,49	0,64	0,70	0,71	0,73	0,78	0,82	0,85	0,93	0,95	1,03	1,08	1,20	1,25
1725	1	0,49	0,64	0,70	0,71	0,73	0,78	0,82	0,85	0,93	0,95	1,03	1,08	1,20	1,25
1726	1	0,49	0,64	0,70	0,71	0,73	0,78	0,82	0,85	0,93	0,95	1,03	1,08	1,20	1,25
1727	1	0,52	0,68	0,75	0,78	0,84	0,96	1,05	1,14	1,30	1,36	1,55	1,66	1,95	2,09
1728	1	0,52	0,68	0,75	0,78	0,84	0,96	1,05	1,14	1,30	1,36	1,55	1,66	1,95	2,09
1729	1	0,52	0,68	0,75	0,78	0,84	0,96	1,05	1,14	1,30	1,36	1,55	1,66	1,95	2,09
1730	2	0,00	0,00	0,00	0,00	0,00	0,00	0,00	0,00	0,00	0,00	0,00	0,00	0,00	0,00
1731	2	0,00	0,00	0,00	0,00	0,00	0,00	0,00	0,00	0,00	0,00	0,00	0,00	0,00	0,00
1732	2	0,00	0,00	0,00	0,00	0,00	0,00	0,00	0,00	0,00	0,00	0,00	0,00	0,00	0,00
1733	2	0,00	0,00	0,00	0,00	0,00	0,00	0,00	0,00	0,00	0,00	0,00	0,00	0,00	0,00
1734	2	0,00	0,00	0,00	0,00	0,00	0,00	0,00	0,00	0,00	0,00	0,00	0,00	0,00	0,00
1735	1	0,03	0,04	0,05	0,07	0,09	0,12	0,15	0,18	0,21	0,21	0,26	0,30	0,38	0,42

WALD + CORBE
BERATENDE INGENIEURE

Anlage A.4.15: HQ_T-Tabelle, FGM-Variante P11

FGM		Variante P11													
Kn. Nr.	Abm.	HQ_1	HQ_2	HQ_3	HQ_5	HQ_{10}	HQ_{20}	HQ_{50}	HQ_{100}	HQ_{100k}	HQ_{200}	HQ_{500}	$HQ_{1.000}$	$HQ_{5.000}$	$HQ_{10.000}$
[-]		[m³/s]	[m³/s]	[m³/s]	[m³/s]	[m³/s]	[m³/s]	[m³/s]	[m³/s]	[m³/s]	[m³/s]	[m³/s]	[m³/s]	[m³/s]	[m³/s]
1736	1	0,01	0,01	0,01	0,01	0,02	0,02	0,03	0,04	0,05	0,05	0,06	0,07	0,09	0,10
1737	1	0,03	0,05	0,06	0,08	0,11	0,14	0,18	0,22	0,25	0,26	0,32	0,36	0,48	0,53
1738	1	0,03	0,05	0,06	0,08	0,11	0,14	0,18	0,22	0,25	0,26	0,32	0,36	0,48	0,53
1739	1	0,03	0,05	0,06	0,08	0,11	0,14	0,18	0,22	0,25	0,26	0,32	0,36	0,48	0,53
1740	1	0,03	0,05	0,06	0,08	0,11	0,14	0,18	0,22	0,25	0,26	0,32	0,36	0,48	0,53
1741	1	0,03	0,05	0,06	0,08	0,11	0,14	0,18	0,22	0,25	0,26	0,32	0,36	0,48	0,53
1742	1	0,03	0,05	0,06	0,08	0,11	0,14	0,18	0,22	0,25	0,26	0,32	0,36	0,48	0,53
1743	1	0,03	0,05	0,06	0,08	0,11	0,14	0,18	0,22	0,25	0,26	0,32	0,36	0,48	0,53
1744	1	0,03	0,05	0,06	0,08	0,11	0,14	0,18	0,22	0,25	0,26	0,32	0,36	0,48	0,53
1745	1	0,03	0,05	0,06	0,08	0,11	0,14	0,18	0,22	0,25	0,26	0,32	0,36	0,48	0,53
1746	1	0,03	0,05	0,06	0,08	0,11	0,14	0,18	0,22	0,25	0,26	0,32	0,36	0,48	0,53
1747	2	0,03	0,04	0,06	0,07	0,10	0,12	0,16	0,20	0,23	0,23	0,28	0,32	0,43	0,47
1748	2	0,03	0,04	0,06	0,07	0,10	0,12	0,16	0,20	0,23	0,23	0,28	0,32	0,43	0,47
1749	2	0,03	0,04	0,06	0,07	0,10	0,12	0,16	0,20	0,23	0,23	0,28	0,32	0,43	0,47
1750	2	0,03	0,04	0,06	0,07	0,10	0,12	0,16	0,20	0,23	0,23	0,28	0,32	0,43	0,47
1751	2	0,03	0,04	0,06	0,07	0,10	0,12	0,16	0,20	0,23	0,23	0,28	0,32	0,43	0,47
1752	2	0,03	0,04	0,06	0,07	0,10	0,12	0,16	0,20	0,23	0,23	0,28	0,32	0,43	0,47
1753	1	0,36	0,46	0,49	0,49	0,49	0,49	0,49	0,49	0,49	0,49	0,49	0,49	0,49	0,49
1754	1	0,36	0,46	0,49	0,49	0,49	0,49	0,49	0,49	0,49	0,49	0,49	0,49	0,49	0,49
1755	1	0,36	0,46	0,49	0,49	0,49	0,49	0,49	0,49	0,49	0,49	0,49	0,49	0,49	0,49
1756	1	0,36	0,46	0,49	0,49	0,49	0,49	0,49	0,49	0,49	0,49	0,49	0,49	0,49	0,49
1757	1	0,36	0,46	0,49	0,49	0,49	0,49	0,49	0,49	0,49	0,49	0,49	0,49	0,49	0,49
1758	1	0,36	0,46	0,49	0,49	0,49	0,49	0,49	0,49	0,49	0,49	0,49	0,49	0,49	0,49
1759	2	0,35	0,46	0,53	0,54	0,56	0,60	0,63	0,66	0,68	0,70	0,78	0,82	0,92	0,97
1760	2	0,35	0,46	0,53	0,54	0,56	0,60	0,63	0,66	0,68	0,70	0,78	0,82	0,92	0,97
1761	2	0,35	0,46	0,53	0,54	0,56	0,60	0,63	0,66	0,68	0,70	0,78	0,82	0,92	0,97
1762	2	0,35	0,46	0,53	0,54	0,56	0,60	0,63	0,66	0,68	0,70	0,78	0,82	0,92	0,97
1763	2	0,35	0,46	0,53	0,54	0,56	0,60	0,63	0,66	0,68	0,70	0,78	0,82	0,92	0,97
1764	2	0,35	0,46	0,53	0,54	0,56	0,60	0,63	0,66	0,68	0,70	0,78	0,82	0,92	0,97
1765	1	0,03	0,05	0,06	0,07	0,10	0,13	0,17	0,20	0,23	0,24	0,29	0,34	0,44	0,49
1766	1	0,03	0,05	0,06	0,07	0,10	0,13	0,17	0,20	0,23	0,24	0,29	0,34	0,44	0,49
1767	1	0,03	0,05	0,06	0,07	0,10	0,13	0,17	0,20	0,23	0,24	0,29	0,34	0,44	0,49
1768	1	0,03	0,05	0,06	0,07	0,10	0,13	0,17	0,20	0,23	0,24	0,29	0,34	0,44	0,49
1769	1	0,03	0,05	0,06	0,07	0,10	0,13	0,17	0,20	0,23	0,24	0,29	0,34	0,44	0,49
1770	1	0,03	0,05	0,06	0,07	0,10	0,13	0,17	0,20	0,23	0,24	0,29	0,34	0,44	0,49
1771	1	0,03	0,05	0,06	0,07	0,10	0,13	0,17	0,20	0,23	0,24	0,29	0,34	0,44	0,49
1772	1	0,03	0,05	0,06	0,07	0,10	0,13	0,17	0,20	0,23	0,24	0,29	0,34	0,44	0,49
1773	1	0,03	0,05	0,06	0,07	0,10	0,13	0,17	0,20	0,23	0,24	0,29	0,34	0,44	0,49
1774	1	0,03	0,05	0,06	0,07	0,10	0,13	0,17	0,20	0,23	0,24	0,29	0,34	0,44	0,49
1775	1	0,03	0,05	0,06	0,07	0,10	0,13	0,17	0,20	0,23	0,24	0,29	0,34	0,44	0,49
1776	2	0,37	0,49	0,56	0,59	0,62	0,71	0,76	0,81	0,86	0,89	1,04	1,12	1,32	1,41
1777	2	0,37	0,49	0,56	0,59	0,62	0,71	0,76	0,81	0,86	0,89	1,04	1,12	1,32	1,41
1778	2	0,37	0,49	0,56	0,59	0,62	0,71	0,76	0,81	0,86	0,89	1,04	1,12	1,32	1,41
1779	2	0,36	0,48	0,55	0,59	0,62	0,71	0,76	0,81	0,86	0,89	1,04	1,12	1,31	1,40
1780	2	0,36	0,48	0,55	0,59	0,62	0,71	0,76	0,81	0,86	0,89	1,04	1,12	1,31	1,40
1781	2	0,36	0,48	0,55	0,59	0,62	0,71	0,76	0,81	0,86	0,89	1,04	1,12	1,31	1,40
1782	1	0,08	0,10	0,10	0,10	0,10	0,10	0,10	0,10	0,10	0,10	0,10	0,10	0,10	0,10
1783	1	0,08	0,10	0,10	0,10	0,10	0,10	0,10	0,10	0,10	0,10	0,10	0,10	0,10	0,10
1784	1	0,08	0,10	0,10	0,10	0,10	0,10	0,10	0,10	0,10	0,10	0,10	0,10	0,10	0,10
1785	1	0,08	0,10	0,10	0,10	0,10	0,10	0,10	0,10	0,10	0,10	0,10	0,10	0,10	0,10
1786	1	0,08	0,10	0,10	0,10	0,10	0,10	0,10	0,10	0,10	0,10	0,10	0,10	0,10	0,10
1787	1	0,08	0,10	0,10	0,10	0,10	0,10	0,10	0,10	0,10	0,10	0,10	0,10	0,10	0,10
1788	2	0,36	0,48	0,56	0,59	0,68	0,77	0,83	0,90	0,96	0,98	1,12	1,21	1,42	1,51
1789	2	0,36	0,48	0,56	0,59	0,68	0,77	0,83	0,90	0,96	0,98	1,12	1,21	1,42	1,51
1790	2	0,36	0,48	0,56	0,59	0,68	0,77	0,83	0,90	0,96	0,98	1,12	1,21	1,42	1,51
1791	2	0,36	0,48	0,56	0,59	0,68	0,77	0,83	0,90	0,96	0,98	1,12	1,21	1,42	1,51
1792	2	0,36	0,48	0,56	0,59	0,68	0,77	0,83	0,90	0,96	0,98	1,12	1,21	1,42	1,51
1793	2	0,36	0,48	0,56	0,59	0,68	0,77	0,83	0,90	0,96	0,98	1,12	1,21	1,42	1,51
1794	1	0,41	0,54	0,58	0,58	0,58	0,58	0,58	0,58	0,58	0,58	0,58	0,58	0,58	0,58
1795	1	0,41	0,54	0,58	0,58	0,58	0,58	0,58	0,58	0,58	0,58	0,58	0,58	0,58	0,58
1796	1	0,41	0,54	0,58	0,58	0,58	0,58	0,58	0,58	0,58	0,58	0,58	0,58	0,58	0,58
1797	1	0,41	0,54	0,58	0,58	0,58	0,58	0,58	0,58	0,58	0,58	0,58	0,58	0,58	0,58

WALD + CORBE
BERATENDE INGENIEURE

Anlage A.4.15: HQ_T-Tabelle, FGM-Variante P11

FGM		Variante P11													
Kn. Nr.	Abm.	HQ_1	HQ_2	HQ_3	HQ_5	HQ_{10}	HQ_{20}	HQ_{50}	HQ_{100}	HQ_{100k}	HQ_{200}	HQ_{500}	$HQ_{1.000}$	$HQ_{5.000}$	$HQ_{10.000}$
[-]		[m³/s]	[m³/s]	[m³/s]	[m³/s]	[m³/s]	[m³/s]	[m³/s]	[m³/s]	[m³/s]	[m³/s]	[m³/s]	[m³/s]	[m³/s]	[m³/s]
1798	1	0,41	0,54	0,58	0,58	0,58	0,58	0,58	0,58	0,58	0,58	0,58	0,58	0,58	0,58
1799	1	0,41	0,54	0,58	0,58	0,58	0,58	0,58	0,58	0,58	0,58	0,58	0,58	0,58	0,58
1800	2	0,64	0,85	0,97	1,15	1,25	1,34	1,41	1,48	1,53	1,55	1,70	1,79	1,99	2,08
1801	2	0,64	0,85	0,97	1,15	1,25	1,34	1,41	1,48	1,53	1,55	1,70	1,79	1,99	2,08
1802	2	0,64	0,85	0,97	1,15	1,25	1,34	1,41	1,48	1,53	1,55	1,70	1,79	1,99	2,08
1803	2	0,64	0,85	0,97	1,15	1,25	1,34	1,41	1,48	1,53	1,55	1,70	1,79	1,99	2,08
1804	2	0,64	0,85	0,97	1,15	1,25	1,34	1,41	1,48	1,53	1,55	1,70	1,79	1,99	2,08
1805	2	0,64	0,85	0,97	1,15	1,25	1,34	1,41	1,48	1,53	1,55	1,70	1,79	1,99	2,08
1806	1	0,02	0,03	0,04	0,05	0,06	0,08	0,11	0,13	0,15	0,16	0,19	0,22	0,29	0,32
1807	1	0,02	0,03	0,04	0,05	0,06	0,08	0,11	0,13	0,15	0,16	0,19	0,22	0,29	0,32
1808	1	0,02	0,03	0,04	0,05	0,06	0,08	0,11	0,13	0,15	0,16	0,19	0,22	0,29	0,32
1809	1	0,02	0,03	0,04	0,05	0,06	0,08	0,11	0,13	0,15	0,16	0,19	0,22	0,29	0,32
1810	1	0,02	0,03	0,04	0,05	0,06	0,08	0,11	0,13	0,15	0,16	0,19	0,22	0,29	0,32
1811	1	0,02	0,03	0,04	0,05	0,06	0,08	0,11	0,13	0,15	0,16	0,19	0,22	0,29	0,32
1812	1	0,02	0,03	0,04	0,05	0,06	0,08	0,11	0,13	0,15	0,16	0,19	0,22	0,29	0,32
1813	1	0,02	0,03	0,04	0,05	0,06	0,08	0,11	0,13	0,15	0,16	0,19	0,22	0,29	0,32
1814	1	0,02	0,03	0,04	0,05	0,06	0,08	0,11	0,13	0,15	0,16	0,19	0,22	0,29	0,32
1815	1	0,02	0,03	0,04	0,05	0,06	0,08	0,11	0,13	0,15	0,16	0,19	0,22	0,29	0,32
1816	1	0,02	0,03	0,04	0,05	0,06	0,08	0,11	0,13	0,15	0,16	0,19	0,22	0,29	0,32
1817	2	0,66	0,86	0,99	1,17	1,29	1,41	1,49	1,56	1,62	1,64	1,86	1,96	2,20	2,31
1818	2	0,66	0,86	0,99	1,17	1,29	1,41	1,49	1,56	1,62	1,64	1,86	1,96	2,20	2,31
1819	2	0,66	0,86	0,99	1,17	1,29	1,41	1,49	1,56	1,62	1,64	1,86	1,96	2,20	2,31
1820	2	0,64	0,85	0,97	1,10	1,25	1,38	1,47	1,55	1,61	1,63	1,85	1,95	2,20	2,31
1821	2	0,64	0,85	0,97	1,10	1,25	1,38	1,47	1,55	1,61	1,63	1,85	1,95	2,20	2,31
1822	2	0,64	0,85	0,97	1,10	1,25	1,38	1,47	1,55	1,61	1,63	1,85	1,95	2,20	2,31
1823	1	0,16	0,21	0,22	0,22	0,22	0,22	0,22	0,22	0,22	0,22	0,22	0,22	0,22	0,22
1824	1	0,16	0,21	0,22	0,22	0,22	0,22	0,22	0,22	0,22	0,22	0,22	0,22	0,22	0,22
1825	1	0,16	0,21	0,22	0,22	0,22	0,22	0,22	0,22	0,22	0,22	0,22	0,22	0,22	0,22
1826	1	0,16	0,21	0,22	0,22	0,22	0,22	0,22	0,22	0,22	0,22	0,22	0,22	0,22	0,22
1827	1	0,16	0,21	0,22	0,22	0,22	0,22	0,22	0,22	0,22	0,22	0,22	0,22	0,22	0,22
1828	1	0,16	0,21	0,22	0,22	0,22	0,22	0,22	0,22	0,22	0,22	0,22	0,22	0,22	0,22
1829	2	0,64	0,85	0,97	1,10	1,25	1,38	1,50	1,66	1,73	1,77	1,98	2,10	2,40	2,53
1830	2	0,64	0,85	0,97	1,10	1,25	1,38	1,50	1,66	1,73	1,77	1,98	2,10	2,40	2,53
1831	2	0,64	0,85	0,97	1,10	1,25	1,38	1,50	1,66	1,73	1,77	1,98	2,10	2,40	2,53
1832	2	0,64	0,85	0,97	1,10	1,25	1,38	1,50	1,66	1,73	1,77	1,98	2,10	2,40	2,53
1833	2	0,64	0,85	0,97	1,10	1,25	1,38	1,50	1,66	1,73	1,77	1,98	2,10	2,40	2,53
1834	2	0,64	0,85	0,97	1,10	1,25	1,38	1,50	1,66	1,73	1,77	1,98	2,10	2,40	2,53
1835	4	18,34	26,06	31,76	39,66	51,51	62,22	79,27	91,51	105,68	106,53	127,22	143,89	186,22	205,82
1836	1	0,76	1,00	1,06	1,06	1,06	1,06	1,06	1,06	1,06	1,06	1,06	1,06	1,06	1,06
1837	1	0,76	1,00	1,06	1,06	1,06	1,06	1,06	1,06	1,06	1,06	1,06	1,06	1,06	1,06
1838	4	18,37	26,06	31,77	39,66	51,51	62,22	79,27	91,51	105,68	106,53	127,22	143,89	186,22	205,83
1839	4	18,37	26,06	31,77	39,66	51,51	62,22	79,27	91,51	105,68	106,53	127,22	143,89	186,22	205,83
1840	1	0,04	0,07	0,08	0,11	0,14	0,18	0,23	0,27	0,31	0,32	0,38	0,43	0,55	0,60
1841	1	0,27	0,47	0,60	0,80	1,11	1,46	1,99	2,44	2,81	2,93	3,62	4,20	5,62	6,28
1842	1	0,31	0,53	0,68	0,90	1,24	1,62	2,20	2,70	3,10	3,23	3,99	4,61	6,14	6,86
1843	1	0,31	0,53	0,68	0,90	1,24	1,62	2,20	2,70	3,10	3,23	3,99	4,61	6,14	6,86
1844	1	0,02	0,03	0,03	0,04	0,05	0,07	0,09	0,11	0,12	0,13	0,15	0,18	0,23	0,25
1845	1	0,01	0,01	0,01	0,01	0,02	0,03	0,04	0,05	0,05	0,05	0,07	0,08	0,11	0,12
1846	1	0,02	0,03	0,04	0,05	0,07	0,10	0,13	0,15	0,17	0,18	0,22	0,25	0,33	0,37
1847	1	0,02	0,03	0,04	0,05	0,07	0,10	0,13	0,15	0,17	0,18	0,22	0,25	0,33	0,37
1848	1	0,33	0,57	0,73	0,97	1,33	1,74	2,35	2,88	3,30	3,44	4,24	4,90	6,52	7,27
1849	1	0,33	0,57	0,73	0,97	1,33	1,74	2,35	2,88	3,30	3,44	4,24	4,90	6,52	7,27
1850	1	0,33	0,57	0,73	0,96	1,32	1,73	2,35	2,87	3,30	3,43	4,23	4,89	6,51	7,27
1851	1	0,33	0,57	0,73	0,96	1,32	1,73	2,35	2,87	3,30	3,43	4,23	4,89	6,51	7,27
1852	4	18,56	26,28	32,02	39,98	51,90	62,68	79,77	92,07	106,30	107,14	127,96	144,72	187,28	206,99
1853	4	18,56	26,28	32,02	39,98	51,90	62,68	79,77	92,07	106,30	107,14	127,96	144,72	187,28	206,99
1854	4	18,56	26,28	32,02	39,98	51,90	62,68	79,77	92,07	106,30	107,14	127,96	144,72	187,28	206,99
1855	4	18,56	26,28	32,02	39,98	51,90	62,68	79,77	92,07	106,30	107,14	127,96	144,72	187,28	206,99
1856	4	18,56	26,28	32,02	39,98	51,90	62,68	79,77	92,07	106,30	107,14	127,96	144,72	187,28	206,99
1857	4	18,56	26,28	32,02	39,98	51,90	62,68	79,77	92,07	106,30	107,14	127,96	144,72	187,28	206,99
1858	1	0,60	0,78	0,83	0,83	0,83	0,83	0,83	0,83	0,83	0,83	0,83	0,83	0,83	0,83
1859	1	0,01	0,02	0,03	0,04	0,05	0,07	0,09	0,11	0,12	0,13	0,15	0,18	0,23	0,26

WALD + CORBE
BERATENDE INGENIEURE

Anlage A.4.15: HQ_T-Tabelle, FGM-Variante P11

FGM		Variante P11													
Kn. Nr.	Abm.	HQ_1	HQ_2	HQ_3	HQ_5	HQ_{10}	HQ_{20}	HQ_{50}	HQ_{100}	HQ_{100k}	HQ_{200}	HQ_{500}	$HQ_{1.000}$	$HQ_{5.000}$	$HQ_{10.000}$
[-]		[m³/s]	[m³/s]	[m³/s]	[m³/s]	[m³/s]	[m³/s]	[m³/s]	[m³/s]	[m³/s]	[m³/s]	[m³/s]	[m³/s]	[m³/s]	[m³/s]
1860	1	0,01	0,02	0,03	0,04	0,05	0,07	0,09	0,11	0,12	0,13	0,15	0,18	0,23	0,26
1861	1	0,01	0,02	0,03	0,04	0,05	0,07	0,09	0,11	0,12	0,13	0,15	0,18	0,23	0,26
1862	1	0,60	0,78	0,83	0,83	0,83	0,83	0,83	0,83	0,83	0,83	0,83	0,83	0,83	0,83
1863	1	0,60	0,78	0,83	0,83	0,83	0,83	0,83	0,83	0,83	0,83	0,83	0,83	0,83	0,83
1864	4	18,59	26,28	32,02	39,98	51,90	62,68	79,77	92,07	106,30	107,14	127,96	144,72	187,28	206,99
1865	4	18,59	26,28	32,02	39,98	51,90	62,68	79,77	92,07	106,30	107,14	127,96	144,72	187,28	206,99
1866	4	18,59	26,28	32,02	39,98	51,90	62,68	79,77	92,07	106,30	107,14	127,96	144,72	187,28	206,99
1867	4	18,60	26,28	32,03	39,98	51,90	62,69	79,77	92,07	106,30	107,14	127,96	144,72	187,28	206,99
1868	4	18,60	26,28	32,03	39,98	51,90	62,69	79,77	92,07	106,30	107,14	127,96	144,72	187,28	206,99
1869	4	18,60	26,27	32,02	39,98	51,90	62,69	79,77	92,07	106,29	107,14	127,96	144,71	187,27	206,99
1870	1	0,12	0,15	0,16	0,16	0,16	0,16	0,16	0,16	0,16	0,16	0,16	0,16	0,16	0,16
1871	1	0,12	0,15	0,16	0,16	0,16	0,16	0,16	0,16	0,16	0,16	0,16	0,16	0,16	0,16
1872	1	0,12	0,15	0,16	0,16	0,16	0,16	0,16	0,16	0,16	0,16	0,16	0,16	0,16	0,16
1873	1	0,12	0,15	0,16	0,16	0,16	0,16	0,16	0,16	0,16	0,16	0,16	0,16	0,16	0,16
1874	1	0,12	0,15	0,16	0,16	0,16	0,16	0,16	0,16	0,16	0,16	0,16	0,16	0,16	0,16
1875	1	0,12	0,15	0,16	0,16	0,16	0,16	0,16	0,16	0,16	0,16	0,16	0,16	0,16	0,16
1876	4	18,60	26,28	32,02	39,98	51,90	62,69	79,77	92,07	106,30	107,14	127,96	144,72	187,27	206,99
1877	4	18,60	26,28	32,02	39,98	51,90	62,69	79,77	92,07	106,30	107,14	127,96	144,72	187,27	206,99
1878	4	18,60	26,28	32,02	39,98	51,90	62,69	79,77	92,07	106,30	107,14	127,96	144,72	187,27	206,99
1879	4	18,60	26,28	32,02	39,98	51,90	62,69	79,77	92,07	106,30	107,14	127,96	144,72	187,27	206,99
1880	4	18,60	26,28	32,02	39,98	51,90	62,69	79,77	92,07	106,30	107,14	127,96	144,72	187,27	206,99
1881	4	18,60	26,28	32,02	39,98	51,90	62,69	79,77	92,07	106,30	107,14	127,96	144,72	187,27	206,99
1882	1	1,23	1,61	1,72	1,72	1,72	1,72	1,72	1,72	1,72	1,72	1,72	1,72	1,72	1,72
1883	1	1,23	1,61	1,72	1,72	1,72	1,72	1,72	1,72	1,72	1,72	1,72	1,72	1,72	1,72
1884	1	1,23	1,61	1,72	1,72	1,72	1,72	1,72	1,72	1,72	1,72	1,72	1,72	1,72	1,72
1885	1	1,23	1,61	1,72	1,72	1,72	1,72	1,72	1,72	1,72	1,72	1,72	1,72	1,72	1,72
1886	1	1,23	1,61	1,72	1,72	1,72	1,72	1,72	1,72	1,72	1,72	1,72	1,72	1,72	1,72
1887	1	1,23	1,61	1,72	1,72	1,72	1,72	1,72	1,72	1,72	1,72	1,72	1,72	1,72	1,72
1888	4	18,66	26,28	32,02	39,98	51,90	62,69	79,77	92,07	106,30	107,14	127,96	144,72	187,28	206,99
1889	4	18,66	26,28	32,02	39,98	51,90	62,69	79,77	92,07	106,30	107,14	127,96	144,72	187,28	206,99
1890	4	18,66	26,28	32,02	39,98	51,90	62,69	79,77	92,07	106,30	107,14	127,96	144,72	187,28	206,99
1891	4	18,66	26,28	32,02	39,98	51,90	62,69	79,77	92,07	106,30	107,14	127,96	144,72	187,28	206,99
1892	4	18,66	26,28	32,02	39,98	51,90	62,69	79,77	92,07	106,30	107,14	127,96	144,72	187,28	206,99
1893	4	18,66	26,28	32,02	39,98	51,90	62,69	79,77	92,07	106,30	107,14	127,96	144,72	187,28	206,99
1894	1	0,01	0,02	0,02	0,03	0,03	0,04	0,06	0,07	0,08	0,08	0,09	0,11	0,14	0,15
1895	1	0,04	0,07	0,09	0,12	0,16	0,22	0,30	0,37	0,43	0,45	0,56	0,65	0,88	1,00
1896	1	0,05	0,08	0,11	0,14	0,20	0,26	0,35	0,44	0,50	0,53	0,65	0,76	1,02	1,15
1897	1	0,05	0,08	0,11	0,14	0,20	0,26	0,35	0,44	0,50	0,53	0,65	0,76	1,02	1,15
1898	1	0,06	0,09	0,12	0,15	0,20	0,26	0,34	0,40	0,45	0,47	0,57	0,65	0,83	0,92
1899	1	0,02	0,04	0,05	0,07	0,09	0,12	0,17	0,21	0,25	0,26	0,32	0,38	0,51	0,57
1900	1	0,08	0,13	0,17	0,22	0,29	0,38	0,51	0,61	0,70	0,73	0,89	1,02	1,34	1,49
1901	1	0,08	0,13	0,17	0,22	0,29	0,38	0,51	0,61	0,70	0,73	0,89	1,02	1,34	1,49
1902	1	0,07	0,12	0,15	0,20	0,27	0,35	0,48	0,59	0,68	0,70	0,87	1,01	1,35	1,52
1903	1	0,07	0,12	0,15	0,20	0,27	0,35	0,48	0,59	0,68	0,70	0,87	1,01	1,35	1,52
1904	1	0,07	0,11	0,15	0,19	0,27	0,35	0,48	0,59	0,67	0,70	0,87	1,01	1,35	1,51
1905	1	0,07	0,11	0,15	0,19	0,27	0,35	0,48	0,59	0,67	0,70	0,87	1,01	1,35	1,51
1906	4	18,69	26,30	32,06	40,02	51,95	62,74	79,82	92,13	106,35	107,20	128,03	144,79	187,37	207,09
1907	4	18,69	26,30	32,06	40,02	51,95	62,74	79,82	92,13	106,35	107,20	128,03	144,79	187,37	207,09
1908	4	18,69	26,30	32,06	40,02	51,95	62,74	79,82	92,13	106,35	107,20	128,03	144,79	187,37	207,09
1909	4	18,69	26,30	32,06	40,02	51,95	62,74	79,82	92,13	106,35	107,20	128,03	144,79	187,37	207,09
1910	4	18,69	26,30	32,06	40,02	51,95	62,74	79,82	92,13	106,35	107,20	128,03	144,79	187,37	207,09
1911	4	18,69	26,30	32,06	40,02	51,95	62,74	79,82	92,13	106,35	107,20	128,03	144,79	187,37	207,09
1912	1	0,58	0,76	0,81	0,81	0,81	0,81	0,81	0,81	0,81	0,81	0,81	0,81	0,81	0,81
1913	1	0,58	0,76	0,81	0,81	0,81	0,81	0,81	0,81	0,81	0,81	0,81	0,81	0,81	0,81
1914	1	0,58	0,76	0,81	0,81	0,81	0,81	0,81	0,81	0,81	0,81	0,81	0,81	0,81	0,81
1915	1	0,58	0,76	0,81	0,81	0,81	0,81	0,81	0,81	0,81	0,81	0,81	0,81	0,81	0,81
1916	1	0,58	0,76	0,81	0,81	0,81	0,81	0,81	0,81	0,81	0,81	0,81	0,81	0,81	0,81
1917	1	0,58	0,76	0,81	0,81	0,81	0,81	0,81	0,81	0,81	0,81	0,81	0,81	0,81	0,81
1918	4	18,72	26,32	32,06	40,02	51,95	62,74	79,82	92,13	106,35	107,20	128,03	144,79	187,37	207,09
1919	4	18,72	26,32	32,06	40,02	51,95	62,74	79,82	92,13	106,35	107,20	128,03	144,79	187,37	207,09
1920	4	18,72	26,32	32,06	40,02	51,95	62,74	79,82	92,13	106,35	107,20	128,03	144,79	187,37	207,09
1921	4	18,72	26,32	32,06	40,02	51,95	62,74	79,82	92,13	106,35	107,20	128,03	144,79	187,37	207,09

WALD + CORBE
BERATENDE INGENIEURE

Anlage A.4.15: HQ_T-Tabelle, FGM-Variante P11

FGM		Variante P11													
Kn. Nr.	Abm.	HQ_1	HQ_2	HQ_3	HQ_5	HQ_{10}	HQ_{20}	HQ_{50}	HQ_{100}	HQ_{100k}	HQ_{200}	HQ_{500}	$HQ_{1.000}$	$HQ_{5.000}$	$HQ_{10.000}$
[-]		[m³/s]	[m³/s]	[m³/s]	[m³/s]	[m³/s]	[m³/s]	[m³/s]	[m³/s]	[m³/s]	[m³/s]	[m³/s]	[m³/s]	[m³/s]	[m³/s]
1922	4	18,72	26,32	32,06	40,02	51,95	62,74	79,82	92,13	106,35	107,20	128,03	144,79	187,37	207,09
1923	4	18,72	26,32	32,06	40,02	51,95	62,74	79,82	92,13	106,35	107,20	128,03	144,79	187,37	207,09
1924	1	0,08	0,13	0,16	0,21	0,28	0,36	0,47	0,56	0,63	0,66	0,79	0,89	1,15	1,27
1925	1	0,06	0,10	0,12	0,17	0,23	0,31	0,42	0,52	0,60	0,62	0,78	0,90	1,21	1,35
1926	1	0,13	0,23	0,29	0,38	0,51	0,66	0,89	1,07	1,23	1,27	1,56	1,79	2,36	2,62
1927	1	0,13	0,23	0,29	0,38	0,51	0,66	0,89	1,07	1,23	1,27	1,56	1,79	2,36	2,62
1928	1	0,04	0,06	0,08	0,10	0,13	0,17	0,22	0,27	0,30	0,31	0,38	0,43	0,55	0,61
1929	1	0,00	0,00	0,00	0,00	0,00	0,00	0,00	0,00	0,00	0,00	0,00	0,00	0,00	0,00
1930	1	0,04	0,06	0,08	0,10	0,14	0,17	0,22	0,27	0,30	0,31	0,38	0,43	0,56	0,61
1931	1	0,21	0,36	0,45	0,59	0,80	1,04	1,39	1,69	1,93	2,00	2,45	2,80	3,69	4,10
1932	1	0,21	0,36	0,45	0,59	0,80	1,04	1,39	1,69	1,93	2,00	2,45	2,80	3,69	4,10
1933	1	0,21	0,36	0,45	0,59	0,80	1,04	1,39	1,69	1,93	2,00	2,45	2,80	3,69	4,10
1934	1	0,21	0,36	0,45	0,59	0,80	1,04	1,39	1,69	1,93	2,00	2,45	2,80	3,69	4,10
1935	1	0,21	0,36	0,45	0,59	0,80	1,04	1,39	1,69	1,93	2,00	2,45	2,80	3,69	4,10
1936	4	18,82	26,45	32,16	40,15	52,10	62,92	80,00	92,33	106,57	107,41	128,29	145,08	187,72	207,48
1937	4	18,82	26,45	32,16	40,15	52,10	62,92	80,00	92,33	106,57	107,41	128,29	145,08	187,72	207,48
1938	4	18,82	26,45	32,16	40,15	52,10	62,92	80,00	92,33	106,57	107,41	128,29	145,08	187,72	207,48
1939	4	18,82	26,45	32,16	40,15	52,10	62,92	80,00	92,33	106,57	107,41	128,29	145,08	187,72	207,48
1940	4	18,82	26,45	32,16	40,15	52,10	62,92	80,00	92,33	106,57	107,41	128,29	145,08	187,72	207,48
1941	4	18,82	26,45	32,16	40,15	52,10	62,92	80,00	92,33	106,57	107,41	128,29	145,08	187,72	207,48
1942	1	1,52	1,99	2,12	2,12	2,12	2,12	2,12	2,12	2,12	2,12	2,12	2,12	2,12	2,12
1943	1	1,52	1,99	2,12	2,12	2,12	2,12	2,12	2,12	2,12	2,12	2,12	2,12	2,12	2,12
1944	1	1,52	1,99	2,12	2,12	2,12	2,12	2,12	2,12	2,12	2,12	2,12	2,12	2,12	2,12
1945	1	1,52	1,99	2,12	2,12	2,12	2,12	2,12	2,12	2,12	2,12	2,12	2,12	2,12	2,12
1946	1	1,52	1,99	2,12	2,12	2,12	2,12	2,12	2,12	2,12	2,12	2,12	2,12	2,12	2,12
1947	1	1,52	1,99	2,12	2,12	2,12	2,12	2,12	2,12	2,12	2,12	2,12	2,12	2,12	2,12
1948	4	18,90	26,54	32,16	40,15	52,10	62,92	80,00	92,34	106,57	107,42	128,29	145,08	187,72	207,48
1949	4	18,90	26,54	32,16	40,15	52,10	62,92	80,00	92,34	106,57	107,42	128,29	145,08	187,72	207,48
1950	4	18,90	26,54	32,16	40,15	52,10	62,92	80,00	92,34	106,57	107,42	128,29	145,08	187,72	207,48
1951	4	18,90	26,54	32,16	40,15	52,10	62,92	80,00	92,34	106,57	107,42	128,29	145,08	187,72	207,48
1952	4	18,90	26,54	32,16	40,15	52,10	62,92	80,00	92,34	106,57	107,42	128,29	145,08	187,72	207,48
1953	4	18,90	26,54	32,16	40,15	52,10	62,92	80,00	92,34	106,57	107,42	128,29	145,08	187,72	207,48
1954	1	0,10	0,16	0,20	0,26	0,35	0,43	0,56	0,66	0,75	0,76	0,91	1,03	1,32	1,44
1955	1	0,10	0,18	0,23	0,31	0,42	0,55	0,75	0,91	1,05	1,10	1,35	1,56	2,08	2,33
1956	1	0,20	0,33	0,42	0,55	0,74	0,96	1,28	1,54	1,76	1,83	2,24	2,56	3,37	3,74
1957	1	0,20	0,33	0,42	0,55	0,74	0,96	1,28	1,54	1,76	1,83	2,24	2,56	3,37	3,74
1958	1	0,02	0,04	0,05	0,06	0,08	0,10	0,13	0,16	0,18	0,19	0,22	0,25	0,33	0,36
1959	1	0,02	0,04	0,05	0,06	0,08	0,10	0,13	0,16	0,18	0,19	0,22	0,25	0,33	0,36
1960	1	0,02	0,04	0,05	0,06	0,08	0,10	0,13	0,16	0,18	0,19	0,22	0,25	0,33	0,36
1961	1	0,23	0,40	0,50	0,65	0,88	1,13	1,50	1,81	2,06	2,14	2,61	2,99	3,92	4,35
1962	1	0,23	0,40	0,50	0,65	0,88	1,13	1,50	1,81	2,06	2,14	2,61	2,99	3,92	4,35
1963	1	0,26	0,43	0,55	0,71	0,96	1,23	1,63	1,97	2,24	2,33	2,83	3,24	4,25	4,71
1964	1	0,26	0,43	0,55	0,71	0,96	1,23	1,63	1,97	2,24	2,33	2,83	3,24	4,25	4,71
1965	1	0,26	0,43	0,55	0,71	0,96	1,23	1,63	1,97	2,24	2,33	2,83	3,24	4,25	4,71
1966	4	19,04	26,73	32,35	40,37	52,38	63,25	80,36	92,75	107,01	107,86	128,81	145,67	188,47	208,30
1967	4	19,04	26,73	32,35	40,37	52,38	63,25	80,36	92,75	107,01	107,86	128,81	145,67	188,47	208,30
1968	4	19,04	26,73	32,35	40,37	52,38	63,25	80,36	92,75	107,01	107,86	128,81	145,67	188,47	208,30
1969	4	19,04	26,73	32,35	40,37	52,38	63,25	80,36	92,75	107,01	107,86	128,81	145,67	188,47	208,30
1970	4	19,04	26,73	32,35	40,37	52,38	63,25	80,36	92,75	107,01	107,86	128,81	145,67	188,47	208,30
1971	4	19,04	26,73	32,35	40,37	52,38	63,25	80,36	92,75	107,01	107,86	128,81	145,67	188,47	208,30
1972	1	0,95	1,24	1,33	1,33	1,33	1,33	1,33	1,33	1,33	1,33	1,33	1,33	1,33	1,33
1973	1	0,95	1,24	1,33	1,33	1,33	1,33	1,33	1,33	1,33	1,33	1,33	1,33	1,33	1,33
1974	1	0,95	1,24	1,33	1,33	1,33	1,33	1,33	1,33	1,33	1,33	1,33	1,33	1,33	1,33
1975	1	0,95	1,24	1,33	1,33	1,33	1,33	1,33	1,33	1,33	1,33	1,33	1,33	1,33	1,33
1976	1	0,95	1,24	1,33	1,33	1,33	1,33	1,33	1,33	1,33	1,33	1,33	1,33	1,33	1,33
1977	1	0,95	1,24	1,33	1,33	1,33	1,33	1,33	1,33	1,33	1,33	1,33	1,33	1,33	1,33
1978	4	19,08	26,79	32,35	40,38	52,39	63,25	80,36	92,75	107,01	107,86	128,82	145,67	188,47	208,30
1979	4	19,08	26,79	32,35	40,38	52,39	63,25	80,36	92,75	107,01	107,86	128,82	145,67	188,47	208,30
1980	4	19,08	26,79	32,35	40,38	52,39	63,25	80,36	92,75	107,01	107,86	128,82	145,67	188,47	208,30
1981	4	19,08	26,79	32,35	40,38	52,39	63,25	80,36	92,75	107,01	107,86	128,82	145,67	188,47	208,30
1982	4	19,08	26,79	32,35	40,38	52,39	63,25	80,36	92,75	107,01	107,86	128,82	145,67	188,47	208,30
1983	1	1,71	2,24	2,40	2,40	2,40	2,40	2,40	2,40	2,40	2,40	2,40	2,40	2,40	2,40

WALD + CORBE
BERATENDE INGENIEURE

Anlage A.4.15: HQ_T-Tabelle, FGM-Variante P11

FGM		Variante P11													
Kn. Nr.	Abm.	HQ_1	HQ_2	HQ_3	HQ_5	HQ_{10}	HQ_{20}	HQ_{50}	HQ_{100}	HQ_{100k}	HQ_{200}	HQ_{500}	$HQ_{1.000}$	$HQ_{5.000}$	$HQ_{10.000}$
[-]		[m³/s]	[m³/s]	[m³/s]	[m³/s]	[m³/s]	[m³/s]	[m³/s]	[m³/s]	[m³/s]	[m³/s]	[m³/s]	[m³/s]	[m³/s]	[m³/s]
1984	1	1,71	2,24	2,40	2,40	2,40	2,40	2,40	2,40	2,40	2,40	2,40	2,40	2,40	2,40
1985	1	1,71	2,24	2,40	2,40	2,40	2,40	2,40	2,40	2,40	2,40	2,40	2,40	2,40	2,40
1986	1	1,71	2,24	2,40	2,40	2,40	2,40	2,40	2,40	2,40	2,40	2,40	2,40	2,40	2,40
1987	1	1,71	2,24	2,40	2,40	2,40	2,40	2,40	2,40	2,40	2,40	2,40	2,40	2,40	2,40
1988	1	1,71	2,24	2,40	2,40	2,40	2,40	2,40	2,40	2,40	2,40	2,40	2,40	2,40	2,40
1989	4	19,20	26,93	32,35	40,38	52,39	63,25	80,36	92,76	107,01	107,86	128,82	145,67	188,47	208,30
1990	4	19,20	26,93	32,35	40,38	52,39	63,25	80,36	92,76	107,01	107,86	128,82	145,67	188,47	208,30
1991	4	19,20	26,93	32,35	40,38	52,39	63,25	80,36	92,76	107,01	107,86	128,82	145,67	188,47	208,30
1992	4	19,14	26,84	32,16	40,13	52,09	62,93	79,67	91,65	105,02	105,83	126,19	142,66	184,44	203,77
1993	4	19,14	26,84	32,16	40,13	52,09	62,93	79,67	91,65	105,02	105,83	126,19	142,66	184,44	203,77
1994	4	19,14	26,84	32,16	40,13	52,09	62,93	79,67	91,65	105,02	105,83	126,19	142,66	184,44	203,77
1995	2	0,00	0,00	0,00	0,00	0,00	0,00	0,00	0,00	0,00	0,00	0,00	0,00	0,00	0,00
1996	2	0,00	0,00	0,00	0,00	0,00	0,00	0,00	0,00	0,00	0,00	0,00	0,00	0,00	0,00
1997	2	0,00	0,00	0,00	0,00	0,00	0,00	0,00	0,00	0,00	0,00	0,00	0,00	0,00	0,00
1998	2	0,00	0,00	0,00	0,00	0,00	0,00	0,00	0,00	0,00	0,00	0,00	0,00	0,00	0,00
1999	2	0,00	0,00	0,00	0,00	0,00	0,00	0,00	0,00	0,00	0,00	0,00	0,00	0,00	0,00
2000	2	0,00	0,00	0,00	0,00	0,00	0,00	0,00	0,00	0,00	0,00	0,00	0,00	0,00	0,00
2001	2	0,00	0,00	0,00	0,00	0,00	0,00	0,00	0,00	0,00	0,00	0,00	0,00	0,00	0,00
2002	4	19,14	26,84	32,16	40,13	52,09	62,93	79,67	91,65	105,02	105,83	126,19	142,66	184,44	203,77
2003	4	19,14	26,84	32,16	40,13	52,09	62,93	79,67	91,65	105,02	105,83	126,19	142,66	184,44	203,77
2004	4	19,14	26,84	32,16	40,13	52,09	62,93	79,67	91,65	105,02	105,83	126,19	142,66	184,44	203,77
2005	4	19,14	26,84	32,16	40,13	52,09	62,93	79,67	91,65	105,02	105,83	126,19	142,66	184,44	203,77
2006	4	19,14	26,84	32,16	40,13	52,09	62,93	79,67	91,65	105,02	105,83	126,19	142,66	184,44	203,77
2007	4	19,14	26,84	32,16	40,13	52,09	62,93	79,67	91,65	105,02	105,83	126,19	142,66	184,44	203,77
2008	2	0,00	0,00	0,00	0,00	0,00	0,00	0,00	0,00	0,00	0,00	0,00	0,00	0,00	0,00
2009	2	0,00	0,00	0,00	0,00	0,00	0,00	0,00	0,00	0,00	0,00	0,00	0,00	0,00	0,00
2010	2	0,00	0,00	0,00	0,00	0,00	0,00	0,00	0,00	0,00	0,00	0,00	0,00	0,00	0,00
2011	2	0,00	0,00	0,00	0,00	0,00	0,00	0,00	0,00	0,00	0,00	0,00	0,00	0,00	0,00
2012	2	0,00	0,00	0,00	0,00	0,00	0,00	0,00	0,00	0,00	0,00	0,00	0,00	0,00	0,00
2013	2	0,00	0,00	0,00	0,00	0,00	0,00	0,00	0,00	0,00	0,00	0,00	0,00	0,00	0,00
2014	2	0,00	0,00	0,00	0,00	0,00	0,00	0,00	0,00	0,00	0,00	0,00	0,00	0,00	0,00
2015	2	0,00	0,00	0,00	0,00	0,00	0,00	0,00	0,00	0,00	0,00	0,00	0,00	0,00	0,00
2016	2	0,00	0,00	0,00	0,00	0,00	0,00	0,00	0,00	0,00	0,00	0,00	0,00	0,00	0,00
2017	2	0,00	0,00	0,00	0,00	0,00	0,00	0,00	0,00	0,00	0,00	0,00	0,00	0,00	0,00
2018	2	0,00	0,00	0,00	0,00	0,00	0,00	0,00	0,00	0,00	0,00	0,00	0,00	0,00	0,00
2019	2	0,00	0,00	0,00	0,00	0,00	0,00	0,00	0,00	0,00	0,00	0,00	0,00	0,00	0,00
2020	2	0,00	0,00	0,00	0,00	0,00	0,00	0,00	0,00	0,00	0,00	0,00	0,00	0,00	0,00
2021	2	0,00	0,00	0,00	0,00	0,00	0,00	0,00	0,00	0,00	0,00	0,00	0,00	0,00	0,00
2022	2	0,00	0,00	0,00	0,00	0,00	0,00	0,00	0,00	0,00	0,00	0,00	0,00	0,00	0,00
2023	2	0,00	0,00	0,00	0,00	0,00	0,00	0,00	0,00	0,00	0,00	0,00	0,00	0,00	0,00
2024	2	0,00	0,00	0,00	0,00	0,00	0,00	0,00	0,00	0,00	0,00	0,00	0,00	0,00	0,00
2025	2	0,00	0,00	0,00	0,00	0,00	0,00	0,00	0,00	0,00	0,00	0,00	0,00	0,00	0,00
2026	2	0,00	0,00	0,00	0,00	0,00	0,00	0,00	0,00	0,00	0,00	0,00	0,00	0,00	0,00
2027	2	0,00	0,00	0,00	0,00	0,00	0,00	0,00	0,00	0,00	0,00	0,00	0,00	0,00	0,00
2028	2	0,00	0,00	0,00	0,00	0,00	0,00	0,00	0,00	0,00	0,00	0,00	0,00	0,00	0,00
2029	2	0,00	0,00	0,00	0,00	0,00	0,00	0,00	0,00	0,00	0,00	0,00	0,00	0,00	0,00
2030	2	0,00	0,00	0,00	0,00	0,00	0,00	0,00	0,00	0,00	0,00	0,00	0,00	0,00	0,00
2031	2	0,00	0,00	0,00	0,00	0,00	0,00	0,00	0,00	0,00	0,00	0,00	0,00	0,00	0,00
2032	2	0,00	0,00	0,00	0,00	0,00	0,00	0,00	0,00	0,00	0,00	0,00	0,00	0,00	0,00
2033	2	0,00	0,00	0,00	0,00	0,00	0,00	0,00	0,00	0,00	0,00	0,00	0,00	0,00	0,00
2034	2	0,00	0,00	0,00	0,00	0,00	0,00	0,00	0,00	0,00	0,00	0,00	0,00	0,00	0,00
2035	2	0,00	0,00	0,00	0,00	0,00	0,00	0,00	0,00	0,00	0,00	0,00	0,00	0,00	0,00
2036	2	0,00	0,00	0,00	0,00	0,00	0,00	0,00	0,00	0,00	0,00	0,00	0,00	0,00	0,00
2037	2	0,00	0,00	0,00	0,00	0,00	0,00	0,00	0,00	0,00	0,00	0,00	0,00	0,00	0,00
2038	2	0,00	0,00	0,00	0,00	0,00	0,00	0,00	0,00	0,00	0,00	0,00	0,00	0,00	0,00
2039	2	0,00	0,00	0,00	0,00	0,00	0,00	0,00	0,00	0,00	0,00	0,00	0,00	0,00	0,00
2040	2	0,00	0,00	0,00	0,00	0,00	0,00	0,00	0,00	0,00	0,00	0,00	0,00	0,00	0,00
2041	2	0,00	0,00	0,00	0,00	0,00	0,00	0,00	0,00	0,00	0,00	0,00	0,00	0,00	0,00
2042	2	0,00	0,00	0,00	0,00	0,00	0,00	0,00	0,00	0,00	0,00	0,00	0,00	0,00	0,00
2043	2	0,00	0,00	0,00	0,00	0,00	0,00	0,00	0,00	0,00	0,00	0,00	0,00	0,00	0,00
2044	2	0,00	0,00	0,00	0,00	0,00	0,00	0,00	0,00	0,00	0,00	0,00	0,00	0,00	0,00
2045	2	0,00	0,00	0,00	0,00	0,00	0,00	0,00	0,00	0,00	0,00	0,00	0,00	0,00	0,00

WALD + CORBE
BERATENDE INGENIEURE

Anlage A.4.15: HQ_T-Tabelle, FGM-Variante P11

FGM		Variante P11													
Kn. Nr.	Abm.	HQ_1	HQ_2	HQ_3	HQ_5	HQ_{10}	HQ_{20}	HQ_{50}	HQ_{100}	HQ_{100k}	HQ_{200}	HQ_{500}	$HQ_{1.000}$	$HQ_{5.000}$	$HQ_{10.000}$
[-]		[m³/s]	[m³/s]	[m³/s]	[m³/s]	[m³/s]	[m³/s]	[m³/s]	[m³/s]	[m³/s]	[m³/s]	[m³/s]	[m³/s]	[m³/s]	[m³/s]
2046	2	0,00	0,00	0,00	0,00	0,00	0,00	0,00	0,00	0,00	0,00	0,00	0,00	0,00	0,00
2047	2	0,00	0,00	0,00	0,00	0,00	0,00	0,00	0,00	0,00	0,00	0,00	0,00	0,00	0,00
2048	2	0,00	0,00	0,00	0,00	0,00	0,00	0,00	0,00	0,00	0,00	0,00	0,00	0,00	0,00
2049	2	0,00	0,00	0,00	0,00	0,00	0,00	0,00	0,00	0,00	0,00	0,00	0,00	0,00	0,00
2050	2	0,00	0,00	0,00	0,00	0,00	0,00	0,00	0,00	0,00	0,00	0,00	0,00	0,00	0,00
2051	2	0,00	0,00	0,00	0,00	0,00	0,00	0,00	0,00	0,00	0,00	0,00	0,00	0,00	0,00
2052	2	0,00	0,00	0,00	0,00	0,00	0,00	0,00	0,00	0,00	0,00	0,00	0,00	0,00	0,00
2053	2	0,00	0,00	0,00	0,00	0,00	0,00	0,00	0,00	0,00	0,00	0,00	0,00	0,00	0,00
2054	2	0,00	0,00	0,00	0,00	0,00	0,00	0,00	0,00	0,00	0,00	0,00	0,00	0,00	0,00
2055	2	0,00	0,00	0,00	0,00	0,00	0,00	0,00	0,00	0,00	0,00	0,00	0,00	0,00	0,00
2056	2	0,00	0,00	0,00	0,00	0,00	0,00	0,00	0,00	0,00	0,00	0,00	0,00	0,00	0,00
2057	2	0,00	0,00	0,00	0,00	0,00	0,00	0,00	0,00	0,00	0,00	0,00	0,00	0,00	0,00
2058	2	0,00	0,00	0,00	0,00	0,00	0,00	0,00	0,00	0,00	0,00	0,00	0,00	0,00	0,00
2059	2	0,00	0,00	0,00	0,00	0,00	0,00	0,00	0,00	0,00	0,00	0,00	0,00	0,00	0,00
2060	2	0,00	0,00	0,00	0,00	0,00	0,00	0,00	0,00	0,00	0,00	0,00	0,00	0,00	0,00
2061	2	0,00	0,00	0,00	0,00	0,00	0,00	0,00	0,00	0,00	0,00	0,00	0,00	0,00	0,00
2062	2	0,00	0,00	0,00	0,00	0,00	0,00	0,00	0,00	0,00	0,00	0,00	0,00	0,00	0,00
2063	2	0,00	0,00	0,00	0,00	0,00	0,00	0,00	0,00	0,00	0,00	0,00	0,00	0,00	0,00
2064	2	0,00	0,00	0,00	0,00	0,00	0,00	0,00	0,00	0,00	0,00	0,00	0,00	0,00	0,00
2065	2	0,00	0,00	0,00	0,00	0,00	0,00	0,00	0,00	0,00	0,00	0,00	0,00	0,00	0,00
2066	2	0,00	0,00	0,00	0,00	0,00	0,00	0,00	0,00	0,00	0,00	0,00	0,00	0,00	0,00
2067	2	0,00	0,00	0,00	0,00	0,00	0,00	0,00	0,00	0,00	0,00	0,00	0,00	0,00	0,00
2068	2	1,35	1,98	2,43	3,05	4,09	5,25	7,01	8,43	9,64	9,98	12,17	13,95	18,35	20,41
2069	2	1,35	1,98	2,43	3,05	4,09	5,25	7,01	8,43	9,64	9,98	12,17	13,95	18,35	20,41
2070	2	1,35	1,98	2,43	3,05	4,09	5,25	7,01	8,43	9,64	9,98	12,17	13,95	18,35	20,41
2071	2	1,35	1,98	2,43	3,05	4,09	5,25	7,01	8,43	9,64	9,98	12,17	13,95	18,35	20,41
2072	2	1,35	1,98	2,43	3,05	4,09	5,25	7,01	8,43	9,64	9,98	12,17	13,95	18,35	20,41
2073	2	1,35	1,98	2,43	3,05	4,09	5,25	7,01	8,43	9,64	9,98	12,17	13,95	18,35	20,41
2074	2	1,35	1,98	2,43	3,05	4,09	5,25	7,01	8,43	9,64	9,98	12,17	13,95	18,35	20,41
2075	2	1,35	1,98	2,43	3,05	4,09	5,25	7,01	8,43	9,64	9,98	12,17	13,95	18,35	20,41
2076	2	1,35	1,98	2,43	3,05	4,09	5,25	7,01	8,43	9,64	9,98	12,17	13,95	18,35	20,41
2077	2	1,35	1,98	2,43	3,05	4,09	5,25	7,01	8,43	9,64	9,98	12,17	13,95	18,35	20,41
2078	2	1,35	1,98	2,43	3,05	4,09	5,25	7,01	8,43	9,64	9,98	12,17	13,95	18,35	20,41
2079	2	1,25	1,86	2,27	2,96	4,10	5,33	7,10	8,60	9,91	10,24	12,59	14,47	19,14	21,33
2080	2	0,01	0,02	0,03	0,04	0,05	0,07	0,09	0,11	0,13	0,13	0,16	0,19	0,25	0,28
2081	2	1,26	1,88	2,29	2,99	4,15	5,39	7,19	8,70	10,03	10,37	12,75	14,65	19,38	21,59
2082	2	1,26	1,88	2,29	2,99	4,15	5,39	7,19	8,70	10,03	10,37	12,75	14,65	19,38	21,59
2083	2	1,26	1,88	2,29	2,99	4,15	5,39	7,19	8,70	10,03	10,37	12,75	14,65	19,38	21,59
2084	2	1,26	1,88	2,29	2,99	4,15	5,39	7,19	8,70	10,03	10,37	12,75	14,65	19,38	21,59
2085	2	1,26	1,88	2,29	2,99	4,15	5,39	7,19	8,70	10,03	10,37	12,75	14,65	19,38	21,59
2086	2	1,26	1,88	2,29	2,99	4,15	5,39	7,19	8,70	10,03	10,37	12,75	14,65	19,38	21,59
2087	2	1,26	1,88	2,29	2,99	4,15	5,39	7,19	8,70	10,03	10,37	12,75	14,65	19,38	21,59
2088	2	1,26	1,88	2,29	2,99	4,15	5,39	7,19	8,70	10,03	10,37	12,75	14,65	19,38	21,59
2089	2	1,26	1,88	2,29	2,99	4,15	5,39	7,19	8,70	10,03	10,37	12,75	14,65	19,38	21,59
2090	2	1,26	1,88	2,29	2,99	4,15	5,39	7,19	8,70	10,03	10,37	12,75	14,65	19,38	21,59
2091	2	2,59	3,85	4,71	5,92	8,21	10,61	14,14	17,05	19,57	20,25	24,79	28,44	37,50	41,76
2092	2	2,59	3,85	4,71	5,92	8,21	10,61	14,14	17,05	19,57	20,25	24,79	28,44	37,50	41,76
2093	2	2,59	3,85	4,71	5,91	8,20	10,60	14,13	17,05	19,55	20,23	24,77	28,43	37,49	41,74
2094	2	2,57	3,82	4,68	5,86	7,84	10,26	13,77	16,54	18,76	19,36	23,57	27,04	35,70	39,77
2095	2	2,57	3,82	4,68	5,86	7,84	10,26	13,77	16,54	18,76	19,36	23,57	27,04	35,70	39,77
2096	2	2,57	3,82	4,68	5,86	7,84	10,26	13,77	16,54	18,76	19,36	23,57	27,04	35,70	39,77
2097	2	0,55	0,82	1,00	1,28	1,76	2,28	3,06	3,69	4,23	4,38	5,36	6,17	8,13	9,06
2098	2	0,45	0,78	1,01	1,34	1,84	2,40	3,28	4,01	4,62	4,81	5,96	6,90	9,23	10,30
2099	2	0,99	1,50	1,92	2,51	3,43	4,45	6,01	7,32	8,40	8,75	10,77	12,43	16,53	18,43
2100	2	0,99	1,50	1,92	2,51	3,43	4,45	6,01	7,32	8,40	8,75	10,77	12,43	16,53	18,43
2101	2	0,99	1,50	1,92	2,51	3,43	4,45	6,01	7,32	8,40	8,75	10,77	12,43	16,53	18,43
2102	2	0,99	1,50	1,92	2,51	3,43	4,45	6,01	7,32	8,40	8,75	10,77	12,43	16,53	18,43
2103	2	0,99	1,50	1,92	2,51	3,43	4,45	6,01	7,32	8,40	8,75	10,77	12,43	16,53	18,43
2104	2	3,52	5,24	6,41	8,03	10,54	13,87	18,74	22,55	25,63	26,43	32,12	36,87	48,78	54,38
2105	2	3,52	5,24	6,41	8,03	10,54	13,87	18,74	22,55	25,63	26,43	32,12	36,87	48,78	54,38
2106	2	3,52	5,24	6,41	8,03	10,54	13,87	18,74	22,55	25,63	26,43	32,12	36,87	48,78	54,38
2107	2	3,52	5,24	6,41	8,03	10,54	13,87	18,74	22,55	25,63	26,43	32,12	36,87	48,78	54,38

WALD + CORBE
BERATENDE INGENIEURE

Anlage A.4.15: HQ_T-Tabelle, FGM-Variante P11

FGM		Variante P11													
Kn. Nr.	Abm.	HQ_1	HQ_2	HQ_3	HQ_5	HQ_{10}	HQ_{20}	HQ_{50}	HQ_{100}	HQ_{100k}	HQ_{200}	HQ_{500}	$HQ_{1.000}$	$HQ_{5.000}$	$HQ_{10.000}$
[-]		[m³/s]	[m³/s]	[m³/s]	[m³/s]	[m³/s]	[m³/s]	[m³/s]	[m³/s]	[m³/s]	[m³/s]	[m³/s]	[m³/s]	[m³/s]	[m³/s]
2108	2	3,52	5,24	6,41	8,03	10,54	13,87	18,74	22,55	25,63	26,43	32,12	36,87	48,78	54,38
2109	2	3,52	5,24	6,41	8,03	10,54	13,87	18,74	22,55	25,63	26,43	32,12	36,87	48,78	54,38
2110	1	0,42	0,65	0,83	1,11	1,52	1,96	2,61	3,15	3,61	3,73	4,56	5,22	6,89	7,64
2111	1	0,27	0,46	0,58	0,76	1,04	1,35	1,83	2,22	2,56	2,66	3,28	3,77	5,01	5,59
2112	1	0,69	1,09	1,39	1,84	2,53	3,28	4,40	5,31	6,11	6,31	7,72	8,88	11,74	13,03
2113	1	0,69	1,09	1,39	1,84	2,53	3,28	4,40	5,31	6,11	6,31	7,72	8,88	11,74	13,03
2114	1	0,69	1,09	1,39	1,84	2,53	3,28	4,40	5,31	6,11	6,31	7,72	8,88	11,74	13,03
2115	1	0,69	1,09	1,39	1,84	2,53	3,28	4,40	5,31	6,11	6,31	7,72	8,88	11,74	13,03
2116	1	0,69	1,09	1,39	1,84	2,53	3,28	4,40	5,31	6,11	6,31	7,72	8,88	11,74	13,03
2117	3	3,98	5,90	7,21	9,04	11,86	15,08	19,94	24,18	28,45	28,71	34,92	39,90	52,49	58,45
2118	3	3,98	5,90	7,21	9,04	11,86	15,08	19,94	24,18	28,45	28,71	34,92	39,90	52,49	58,45
2119	3	3,98	5,90	7,20	9,03	11,85	15,08	19,93	24,17	28,45	28,70	34,92	39,88	52,49	58,43
2120	3	3,98	5,89	7,19	9,02	11,83	15,03	19,80	23,95	28,24	28,50	34,67	39,60	51,82	57,71
2121	3	3,98	5,89	7,19	9,02	11,83	15,03	19,80	23,95	28,24	28,50	34,67	39,60	51,82	57,71
2122	3	3,98	5,89	7,19	9,02	11,83	15,03	19,80	23,95	28,24	28,50	34,67	39,60	51,82	57,71
2123	1	0,01	0,01	0,01	0,02	0,03	0,03	0,04	0,05	0,06	0,06	0,08	0,09	0,12	0,14
2124	1	0,21	0,36	0,46	0,61	0,84	1,13	1,57	1,95	2,27	2,36	2,96	3,47	4,72	5,30
2125	1	0,22	0,37	0,48	0,63	0,87	1,16	1,62	2,00	2,33	2,43	3,04	3,55	4,84	5,44
2126	1	0,22	0,37	0,48	0,63	0,87	1,16	1,62	2,00	2,33	2,43	3,04	3,55	4,84	5,44
2127	1	0,22	0,37	0,48	0,63	0,87	1,16	1,62	2,00	2,33	2,43	3,04	3,55	4,84	5,44
2128	1	0,22	0,37	0,48	0,63	0,87	1,16	1,62	2,00	2,33	2,43	3,04	3,55	4,84	5,44
2129	1	0,22	0,37	0,48	0,63	0,87	1,16	1,62	2,00	2,33	2,43	3,04	3,55	4,84	5,44
2130	3	4,11	6,05	7,40	9,27	12,17	15,46	20,35	24,54	28,93	29,19	35,51	40,55	52,89	58,76
2131	3	4,11	6,05	7,40	9,27	12,17	15,46	20,35	24,54	28,93	29,19	35,51	40,55	52,89	58,76
2132	3	4,11	6,05	7,40	9,27	12,17	15,46	20,35	24,54	28,93	29,19	35,51	40,55	52,89	58,76
2133	3	4,11	6,05	7,40	9,27	12,17	15,46	20,35	24,54	28,93	29,19	35,51	40,55	52,89	58,76
2134	3	4,11	6,05	7,40	9,27	12,17	15,46	20,35	24,54	28,93	29,19	35,51	40,55	52,89	58,76
2135	3	4,11	6,05	7,40	9,27	12,17	15,46	20,35	24,54	28,93	29,19	35,51	40,55	52,89	58,76
2136	1	0,01	0,02	0,02	0,03	0,03	0,04	0,06	0,07	0,08	0,08	0,10	0,12	0,16	0,18
2137	1	0,15	0,25	0,32	0,43	0,59	0,77	1,05	1,29	1,49	1,54	1,91	2,21	2,96	3,30
2138	1	0,16	0,27	0,34	0,45	0,62	0,81	1,11	1,36	1,57	1,63	2,02	2,33	3,11	3,47
2139	1	0,16	0,27	0,34	0,45	0,62	0,81	1,11	1,36	1,57	1,63	2,02	2,33	3,11	3,47
2140	1	0,16	0,27	0,34	0,45	0,62	0,81	1,11	1,36	1,57	1,63	2,02	2,33	3,11	3,47
2141	1	0,16	0,27	0,34	0,45	0,62	0,81	1,11	1,36	1,57	1,63	2,02	2,33	3,11	3,47
2142	1	0,16	0,27	0,34	0,45	0,62	0,81	1,11	1,36	1,57	1,63	2,02	2,33	3,11	3,47
2143	3	4,23	6,23	7,61	9,55	12,53	15,91	20,95	25,25	29,77	30,04	36,53	41,71	54,42	60,34
2144	3	4,23	6,23	7,61	9,55	12,53	15,91	20,95	25,25	29,77	30,04	36,53	41,71	54,42	60,34
2145	3	4,23	6,23	7,61	9,55	12,53	15,91	20,95	25,25	29,77	30,04	36,53	41,71	54,42	60,34
2146	3	4,23	6,23	7,61	9,55	12,53	15,91	20,95	25,25	29,77	30,04	36,53	41,71	54,42	60,34
2147	3	4,23	6,23	7,61	9,55	12,53	15,91	20,95	25,25	29,77	30,04	36,53	41,71	54,42	60,34
2148	3	4,23	6,23	7,61	9,55	12,53	15,91	20,95	25,25	29,77	30,04	36,53	41,71	54,42	60,34
2149	1	0,00	0,00	0,00	0,00	0,00	0,01	0,01	0,01	0,01	0,01	0,01	0,01	0,01	0,02
2150	1	0,13	0,22	0,28	0,38	0,53	0,70	0,97	1,20	1,39	1,45	1,81	2,11	2,86	3,21
2151	1	0,13	0,22	0,28	0,38	0,53	0,70	0,97	1,21	1,40	1,46	1,82	2,12	2,87	3,23
2152	1	0,13	0,22	0,28	0,38	0,53	0,70	0,97	1,21	1,40	1,46	1,82	2,12	2,87	3,23
2153	1	0,13	0,22	0,28	0,38	0,53	0,70	0,97	1,21	1,40	1,46	1,82	2,12	2,87	3,23
2154	1	0,13	0,22	0,28	0,38	0,53	0,70	0,97	1,21	1,40	1,46	1,82	2,12	2,87	3,23
2155	1	0,13	0,22	0,28	0,38	0,53	0,70	0,97	1,21	1,40	1,46	1,82	2,12	2,87	3,23
2156	3	4,32	6,35	7,77	9,74	12,78	16,23	21,37	25,74	30,34	30,61	37,22	42,50	55,45	61,47
2157	3	4,32	6,35	7,77	9,74	12,78	16,23	21,37	25,74	30,34	30,61	37,22	42,50	55,45	61,47
2158	3	4,32	6,35	7,77	9,74	12,78	16,23	21,37	25,74	30,34	30,61	37,22	42,50	55,45	61,47
2159	3	4,32	6,35	7,77	9,74	12,78	16,23	21,37	25,74	30,34	30,61	37,22	42,50	55,45	61,47
2160	3	4,32	6,35	7,77	9,74	12,78	16,23	21,37	25,74	30,34	30,61	37,22	42,50	55,45	61,47
2161	3	4,32	6,35	7,77	9,74	12,78	16,23	21,37	25,74	30,34	30,61	37,22	42,50	55,45	61,47
2162	1	0,05	0,09	0,11	0,15	0,20	0,26	0,35	0,42	0,48	0,50	0,61	0,70	0,93	1,03
2163	1	0,33	0,56	0,72	0,94	1,29	1,68	2,27	2,77	3,19	3,31	4,08	4,70	6,26	6,97
2164	1	0,38	0,65	0,83	1,09	1,48	1,93	2,62	3,19	3,66	3,81	4,68	5,39	7,18	7,99
2165	1	0,38	0,65	0,83	1,09	1,48	1,93	2,62	3,19	3,66	3,81	4,68	5,39	7,18	7,99
2166	1	0,38	0,65	0,83	1,09	1,48	1,93	2,62	3,19	3,66	3,81	4,68	5,39	7,18	7,99
2167	1	0,38	0,65	0,83	1,09	1,48	1,93	2,62	3,19	3,66	3,81	4,68	5,39	7,18	7,99
2168	1	0,38	0,65	0,83	1,09	1,48	1,93	2,62	3,19	3,66	3,81	4,68	5,39	7,18	7,99
2169	3	4,59	6,80	8,31	10,43	13,69	17,38	22,91	27,68	32,61	32,92	40,05	45,74	59,71	66,21

WALD + CORBE
BERATENDE INGENIEURE

Anlage A.4.15: HQ_T-Tabelle, FGM-Variante P11

FGM		Variante P11													
Kn. Nr.	Abm.	HQ_1	HQ_2	HQ_3	HQ_5	HQ_{10}	HQ_{20}	HQ_{50}	HQ_{100}	HQ_{100k}	HQ_{200}	HQ_{500}	$HQ_{1.000}$	$HQ_{5.000}$	$HQ_{10.000}$
[-]		[m³/s]	[m³/s]	[m³/s]	[m³/s]	[m³/s]	[m³/s]	[m³/s]	[m³/s]	[m³/s]	[m³/s]	[m³/s]	[m³/s]	[m³/s]	[m³/s]
2170	3	4,59	6,80	8,31	10,43	13,69	17,38	22,91	27,68	32,61	32,92	40,05	45,74	59,71	66,21
2171	3	4,59	6,80	8,31	10,43	13,69	17,38	22,91	27,68	32,61	32,92	40,05	45,74	59,71	66,21
2172	3	4,59	6,80	8,31	10,43	13,69	17,38	22,91	27,68	32,61	32,92	40,05	45,74	59,71	66,21
2173	3	4,59	6,80	8,31	10,43	13,69	17,38	22,91	27,68	32,61	32,92	40,05	45,74	59,71	66,21
2174	3	4,59	6,80	8,31	10,43	13,69	17,38	22,91	27,68	32,61	32,92	40,05	45,74	59,71	66,21
2175	1	0,10	0,16	0,21	0,29	0,40	0,54	0,74	0,92	1,07	1,12	1,40	1,62	2,21	2,48
2176	1	0,10	0,16	0,21	0,29	0,40	0,54	0,74	0,92	1,07	1,12	1,40	1,62	2,21	2,48
2177	1	0,10	0,16	0,21	0,29	0,40	0,54	0,74	0,92	1,07	1,12	1,40	1,62	2,21	2,48
2178	1	0,10	0,16	0,21	0,29	0,40	0,54	0,74	0,92	1,07	1,12	1,40	1,62	2,21	2,48
2179	1	0,10	0,16	0,21	0,29	0,40	0,54	0,74	0,92	1,07	1,12	1,40	1,62	2,21	2,48
2180	1	0,10	0,16	0,21	0,29	0,40	0,54	0,74	0,92	1,07	1,12	1,40	1,62	2,21	2,48
2181	3	4,65	6,89	8,43	10,57	13,87	17,61	23,21	28,05	33,05	33,36	40,60	46,35	60,51	67,09
2182	3	4,65	6,89	8,43	10,57	13,87	17,61	23,21	28,05	33,05	33,36	40,60	46,35	60,51	67,09
2183	3	4,65	6,89	8,43	10,57	13,87	17,61	23,21	28,05	33,05	33,36	40,60	46,35	60,51	67,09
2184	3	4,65	6,89	8,43	10,57	13,87	17,61	23,21	28,05	33,05	33,36	40,60	46,35	60,51	67,09
2185	3	4,65	6,89	8,43	10,57	13,87	17,61	23,21	28,05	33,05	33,36	40,60	46,35	60,51	67,09
2186	3	4,65	6,89	8,43	10,57	13,87	17,61	23,21	28,05	33,05	33,36	40,60	46,35	60,51	67,09
2187	2	0,36	0,53	0,65	0,82	1,09	1,40	1,87	2,25	2,57	2,66	3,25	3,72	4,89	5,44
2188	2	0,67	1,01	1,26	1,65	2,30	2,99	4,01	4,87	5,59	5,80	7,11	8,19	10,88	12,13
2189	2	1,03	1,54	1,89	2,44	3,39	4,38	5,86	7,09	8,13	8,44	10,33	11,88	15,71	17,50
2190	2	1,03	1,54	1,89	2,44	3,39	4,38	5,86	7,09	8,13	8,44	10,33	11,88	15,71	17,50
2191	2	1,03	1,54	1,89	2,44	3,39	4,38	5,86	7,09	8,13	8,44	10,33	11,88	15,71	17,50
2192	2	1,03	1,54	1,89	2,44	3,39	4,38	5,86	7,09	8,13	8,44	10,33	11,88	15,71	17,50
2193	2	1,03	1,54	1,89	2,44	3,39	4,38	5,86	7,09	8,13	8,44	10,33	11,88	15,71	17,50
2194	4	5,36	7,73	9,45	11,85	15,55	19,68	25,97	31,10	36,21	36,52	44,16	50,58	66,24	73,43
2195	4	5,36	7,73	9,45	11,85	15,55	19,68	25,97	31,10	36,21	36,52	44,16	50,58	66,24	73,43
2196	4	5,36	7,73	9,45	11,85	15,55	19,68	25,97	31,10	36,21	36,52	44,16	50,58	66,24	73,43
2197	4	5,35	7,71	9,43	11,82	15,51	19,64	25,92	30,98	36,07	36,37	43,98	50,13	65,62	72,76
2198	4	5,35	7,71	9,43	11,82	15,51	19,64	25,92	30,98	36,07	36,37	43,98	50,13	65,62	72,76
2199	4	5,35	7,71	9,43	11,82	15,51	19,64	25,92	30,98	36,07	36,37	43,98	50,13	65,62	72,76
2200	1	0,09	0,15	0,19	0,26	0,37	0,49	0,68	0,85	0,99	1,04	1,31	1,53	2,00	2,27
2201	1	0,09	0,15	0,19	0,26	0,37	0,49	0,68	0,85	0,99	1,04	1,31	1,53	2,00	2,27
2202	1	0,09	0,15	0,19	0,26	0,37	0,49	0,68	0,85	0,99	1,04	1,31	1,53	2,00	2,27
2203	1	0,09	0,15	0,19	0,26	0,37	0,49	0,68	0,85	0,99	1,04	1,31	1,53	2,00	2,27
2204	1	0,09	0,15	0,19	0,26	0,37	0,49	0,68	0,85	0,99	1,04	1,31	1,53	2,00	2,27
2205	1	0,09	0,15	0,19	0,26	0,37	0,49	0,68	0,85	0,99	1,04	1,31	1,53	2,00	2,27
2206	4	5,40	7,76	9,49	11,90	15,62	19,78	26,11	31,19	36,31	36,62	44,28	50,46	66,02	73,17
2207	4	5,40	7,76	9,49	11,90	15,62	19,78	26,11	31,19	36,31	36,62	44,28	50,46	66,02	73,17
2208	4	5,40	7,76	9,49	11,90	15,62	19,78	26,11	31,19	36,31	36,62	44,28	50,46	66,02	73,17
2209	4	5,40	7,76	9,49	11,90	15,62	19,78	26,11	31,19	36,31	36,62	44,28	50,46	66,02	73,17
2210	4	5,40	7,76	9,49	11,90	15,62	19,78	26,11	31,19	36,31	36,62	44,28	50,46	66,02	73,17
2211	4	5,40	7,76	9,49	11,90	15,62	19,78	26,11	31,19	36,31	36,62	44,28	50,46	66,02	73,17
2212	1	0,01	0,01	0,02	0,02	0,03	0,04	0,06	0,07	0,08	0,09	0,11	0,13	0,18	0,20
2213	1	0,01	0,01	0,02	0,02	0,03	0,04	0,06	0,07	0,08	0,09	0,11	0,13	0,18	0,20
2214	1	0,01	0,01	0,02	0,02	0,03	0,04	0,06	0,07	0,08	0,09	0,11	0,13	0,18	0,20
2215	1	0,01	0,01	0,02	0,02	0,03	0,04	0,06	0,07	0,08	0,09	0,11	0,13	0,18	0,20
2216	1	0,01	0,01	0,02	0,02	0,03	0,04	0,06	0,07	0,08	0,09	0,11	0,13	0,18	0,20
2217	1	0,01	0,01	0,02	0,02	0,03	0,04	0,06	0,07	0,08	0,09	0,11	0,13	0,18	0,20
2218	4	5,41	7,77	9,50	11,91	15,63	19,79	26,13	31,20	36,33	36,64	44,31	50,49	66,06	73,20
2219	4	5,41	7,77	9,50	11,91	15,63	19,79	26,13	31,20	36,33	36,64	44,31	50,49	66,06	73,20
2220	4	5,41	7,77	9,50	11,91	15,63	19,79	26,13	31,20	36,33	36,64	44,31	50,49	66,06	73,20
2221	4	5,41	7,77	9,50	11,91	15,63	19,79	26,13	31,20	36,33	36,64	44,31	50,49	66,06	73,20
2222	4	5,41	7,77	9,50	11,91	15,63	19,79	26,13	31,20	36,33	36,64	44,31	50,49	66,06	73,20
2223	4	5,41	7,77	9,50	11,91	15,63	19,79	26,13	31,20	36,33	36,64	44,31	50,49	66,06	73,20
2224	1	0,34	0,58	0,74	0,98	1,36	1,77	2,41	2,95	3,39	3,53	4,36	5,03	6,72	7,49
2225	1	0,34	0,58	0,74	0,98	1,36	1,77	2,41	2,95	3,39	3,53	4,36	5,03	6,72	7,49
2226	1	0,34	0,58	0,74	0,98	1,36	1,77	2,41	2,95	3,39	3,53	4,36	5,03	6,72	7,49
2227	1	0,34	0,58	0,74	0,98	1,36	1,77	2,41	2,95	3,39	3,53	4,36	5,03	6,72	7,49
2228	1	0,34	0,58	0,74	0,98	1,36	1,77	2,41	2,95	3,39	3,53	4,36	5,03	6,72	7,49
2229	1	0,34	0,58	0,74	0,98	1,36	1,77	2,41	2,95	3,39	3,53	4,36	5,03	6,72	7,49
2230	4	5,58	8,06	9,85	12,36	16,22	20,55	27,14	32,41	37,73	38,05	46,03	52,46	68,65	76,11
2231	4	5,58	8,06	9,85	12,36	16,22	20,55	27,14	32,41	37,73	38,05	46,03	52,46	68,65	76,11

WALD + CORBE
BERATENDE INGENIEURE

Anlage A.4.15: HQ_T-Tabelle, FGM-Variante P11

FGM		Variante P11													
Kn. Nr.	Abm.	HQ_1	HQ_2	HQ_3	HQ_5	HQ_{10}	HQ_{20}	HQ_{50}	HQ_{100}	HQ_{100k}	HQ_{200}	HQ_{500}	$HQ_{1.000}$	$HQ_{5.000}$	$HQ_{10.000}$
[-]		[m³/s]	[m³/s]	[m³/s]	[m³/s]	[m³/s]	[m³/s]	[m³/s]	[m³/s]	[m³/s]	[m³/s]	[m³/s]	[m³/s]	[m³/s]	[m³/s]
2232	4	5,58	8,06	9,85	12,36	16,22	20,55	27,14	32,41	37,73	38,05	46,03	52,45	68,64	76,10
2233	4	5,57	7,99	9,77	12,26	16,09	20,31	26,81	32,10	37,26	37,57	45,45	51,78	67,76	75,08
2234	4	5,57	7,99	9,77	12,26	16,09	20,31	26,81	32,10	37,26	37,57	45,45	51,78	67,76	75,08
2235	4	5,57	7,99	9,77	12,26	16,09	20,31	26,81	32,10	37,26	37,57	45,45	51,78	67,76	75,08
2236	2	0,02	0,04	0,04	0,06	0,08	0,10	0,13	0,15	0,17	0,18	0,21	0,24	0,31	0,34
2237	2	0,06	0,09	0,11	0,14	0,20	0,26	0,35	0,42	0,48	0,50	0,62	0,71	0,94	1,05
2238	2	1,12	1,89	2,46	3,28	4,56	6,05	8,30	10,21	11,76	12,27	15,31	17,71	23,89	26,72
2239	2	1,18	2,01	2,61	3,48	4,83	6,40	8,77	10,77	12,40	12,93	16,12	18,64	25,10	28,07
2240	2	1,18	2,01	2,61	3,48	4,83	6,40	8,77	10,77	12,40	12,93	16,12	18,64	25,10	28,07
2241	2	1,18	2,01	2,61	3,48	4,83	6,40	8,77	10,77	12,40	12,93	16,12	18,64	25,10	28,07
2242	2	1,18	2,01	2,61	3,48	4,83	6,40	8,77	10,77	12,40	12,93	16,12	18,64	25,10	28,07
2243	2	1,18	2,01	2,61	3,48	4,83	6,40	8,77	10,77	12,40	12,93	16,12	18,64	25,10	28,07
2244	4	6,33	8,98	10,99	13,79	18,13	22,87	30,22	36,23	41,90	42,26	51,13	58,20	76,10	84,38
2245	4	6,33	8,98	10,99	13,79	18,13	22,87	30,22	36,23	41,90	42,26	51,13	58,20	76,10	84,38
2246	4	6,33	8,98	10,99	13,79	18,13	22,87	30,22	36,23	41,90	42,26	51,13	58,20	76,10	84,38
2247	4	6,33	8,98	10,99	13,79	18,13	22,87	30,22	36,23	41,90	42,26	51,13	58,20	76,10	84,38
2248	4	6,33	8,98	10,99	13,79	18,13	22,87	30,22	36,23	41,90	42,26	51,13	58,20	76,10	84,38
2249	4	6,33	8,98	10,99	13,79	18,13	22,87	30,22	36,23	41,90	42,26	51,13	58,20	76,10	84,38
2250	1	0,01	0,01	0,02	0,02	0,03	0,04	0,05	0,05	0,06	0,06	0,07	0,08	0,11	0,12
2251	1	0,01	0,01	0,01	0,02	0,02	0,03	0,04	0,04	0,05	0,05	0,07	0,07	0,10	0,11
2252	1	0,31	0,53	0,69	0,91	1,26	1,65	2,25	2,75	3,18	3,30	4,08	4,73	6,33	7,05
2253	1	0,00	0,00	0,00	0,00	0,00	0,00	0,00	0,00	0,00	0,00	0,00	0,00	0,00	0,00
2254	1	0,32	0,56	0,72	0,95	1,30	1,71	2,33	2,85	3,29	3,41	4,22	4,88	6,53	7,27
2255	1	0,32	0,56	0,72	0,95	1,30	1,71	2,33	2,85	3,29	3,41	4,22	4,88	6,53	7,27
2256	1	0,32	0,56	0,72	0,95	1,30	1,71	2,33	2,85	3,29	3,41	4,22	4,88	6,53	7,27
2257	1	0,32	0,56	0,72	0,95	1,30	1,71	2,33	2,85	3,29	3,41	4,22	4,88	6,53	7,27
2258	1	0,32	0,56	0,72	0,95	1,30	1,71	2,33	2,85	3,29	3,41	4,22	4,88	6,53	7,27
2259	1	0,32	0,56	0,72	0,95	1,30	1,71	2,33	2,85	3,29	3,41	4,22	4,88	6,53	7,27
2260	1	0,32	0,56	0,72	0,95	1,30	1,71	2,33	2,85	3,29	3,41	4,22	4,88	6,53	7,27
2261	1	0,32	0,56	0,72	0,95	1,30	1,71	2,33	2,85	3,29	3,41	4,22	4,88	6,53	7,27
2262	1	0,32	0,56	0,72	0,95	1,30	1,71	2,33	2,85	3,29	3,41	4,22	4,88	6,53	7,27
2263	1	0,32	0,56	0,72	0,95	1,30	1,71	2,33	2,85	3,29	3,41	4,22	4,88	6,53	7,27
2264	4	6,52	9,28	11,36	14,26	18,74	23,65	31,25	37,48	43,33	43,71	52,89	60,21	78,73	87,28
2265	4	6,52	9,28	11,36	14,26	18,74	23,65	31,25	37,48	43,33	43,71	52,89	60,21	78,73	87,28
2266	4	6,52	9,28	11,36	14,26	18,74	23,65	31,25	37,48	43,33	43,71	52,89	60,21	78,73	87,28
2267	4	6,52	9,28	11,36	14,26	18,74	23,65	31,25	37,48	43,33	43,71	52,89	60,21	78,73	87,28
2268	4	6,52	9,28	11,36	14,26	18,74	23,65	31,25	37,48	43,33	43,71	52,89	60,21	78,73	87,28
2269	4	6,52	9,28	11,36	14,26	18,74	23,65	31,25	37,48	43,33	43,71	52,89	60,21	78,73	87,28
2270	1	0,01	0,02	0,02	0,03	0,04	0,05	0,07	0,08	0,09	0,09	0,11	0,13	0,17	0,19
2271	1	0,06	0,09	0,12	0,16	0,22	0,30	0,42	0,52	0,57	0,60	0,76	0,89	1,22	1,37
2272	1	0,07	0,11	0,14	0,19	0,26	0,35	0,48	0,59	0,66	0,69	0,87	1,02	1,38	1,56
2273	1	0,07	0,11	0,14	0,19	0,26	0,35	0,48	0,59	0,66	0,69	0,87	1,02	1,38	1,56
2274	1	0,07	0,11	0,14	0,19	0,26	0,35	0,48	0,59	0,66	0,69	0,87	1,02	1,38	1,56
2275	1	0,07	0,11	0,14	0,19	0,26	0,35	0,48	0,59	0,66	0,69	0,87	1,02	1,38	1,56
2276	1	0,07	0,11	0,14	0,19	0,26	0,35	0,48	0,59	0,66	0,69	0,87	1,02	1,38	1,56
2277	4	6,55	9,32	11,41	14,32	18,82	23,74	31,37	37,64	43,51	43,89	53,11	60,45	79,05	87,65
2278	4	6,55	9,32	11,41	14,32	18,82	23,74	31,37	37,64	43,51	43,89	53,11	60,45	79,05	87,65
2279	4	6,55	9,32	11,41	14,32	18,82	23,74	31,37	37,64	43,51	43,89	53,11	60,45	79,05	87,65
2280	4	6,55	9,32	11,41	14,32	18,82	23,74	31,37	37,64	43,51	43,89	53,11	60,45	79,05	87,65
2281	4	6,55	9,32	11,41	14,32	18,82	23,74	31,37	37,64	43,51	43,89	53,11	60,45	79,05	87,65
2282	4	6,55	9,32	11,41	14,32	18,82	23,74	31,37	37,64	43,51	43,89	53,11	60,45	79,05	87,65
2283	1	0,02	0,03	0,03	0,04	0,06	0,07	0,09	0,11	0,13	0,13	0,16	0,18	0,23	0,26
2284	1	0,15	0,24	0,31	0,42	0,58	0,77	1,07	1,32	1,53	1,59	1,99	2,30	3,12	3,49
2285	1	0,00	0,00	0,00	0,00	0,00	0,00	0,00	0,00	0,00	0,00	0,00	0,00	0,00	0,00
2286	1	0,16	0,26	0,34	0,46	0,64	0,85	1,16	1,43	1,66	1,72	2,15	2,48	3,35	3,74
2287	1	0,16	0,26	0,34	0,46	0,64	0,85	1,16	1,43	1,66	1,72	2,15	2,48	3,35	3,74
2288	1	0,16	0,26	0,34	0,46	0,64	0,85	1,16	1,43	1,66	1,72	2,15	2,48	3,35	3,74
2289	1	0,16	0,26	0,34	0,46	0,64	0,85	1,16	1,43	1,66	1,72	2,15	2,48	3,35	3,74
2290	1	0,16	0,26	0,34	0,46	0,64	0,85	1,16	1,43	1,66	1,72	2,15	2,48	3,35	3,74
2291	1	0,16	0,26	0,34	0,46	0,64	0,85	1,16	1,43	1,66	1,72	2,15	2,48	3,35	3,74
2292	1	0,16	0,26	0,34	0,46	0,64	0,85	1,16	1,43	1,66	1,72	2,15	2,48	3,35	3,74
2293	1	0,16	0,26	0,34	0,46	0,64	0,85	1,16	1,43	1,66	1,72	2,15	2,48	3,35	3,74

WALD + CORBE
BERATENDE INGENIEURE

Anlage A.4.15: HQ_T-Tabelle, FGM-Variante P11

FGM		Variante P11													
Kn. Nr.	Abm.	HQ_1	HQ_2	HQ_3	HQ_5	HQ_{10}	HQ_{20}	HQ_{50}	HQ_{100}	HQ_{100k}	HQ_{200}	HQ_{500}	$HQ_{1.000}$	$HQ_{5.000}$	$HQ_{10.000}$
[-]		[m³/s]	[m³/s]	[m³/s]	[m³/s]	[m³/s]	[m³/s]	[m³/s]	[m³/s]	[m³/s]	[m³/s]	[m³/s]	[m³/s]	[m³/s]	[m³/s]
2294	1	0,16	0,26	0,34	0,46	0,64	0,85	1,16	1,43	1,66	1,72	2,15	2,48	3,35	3,74
2295	1	0,16	0,26	0,34	0,46	0,64	0,85	1,16	1,43	1,66	1,72	2,15	2,48	3,35	3,74
2296	4	6,62	9,43	11,55	14,50	19,05	24,04	31,77	38,12	44,06	44,45	53,79	61,23	80,08	88,79
2297	4	6,62	9,43	11,55	14,50	19,05	24,04	31,77	38,12	44,06	44,45	53,79	61,23	80,08	88,79
2298	4	6,62	9,43	11,55	14,49	19,05	24,04	31,77	38,11	44,06	44,45	53,78	61,22	80,06	88,76
2299	4	6,62	9,43	11,55	14,49	19,05	24,04	31,77	38,11	44,06	44,45	53,78	61,22	80,06	88,76
2300	4	6,62	9,43	11,55	14,49	19,05	24,04	31,77	38,11	44,06	44,45	53,78	61,22	80,06	88,76
2301	4	6,62	9,43	11,55	14,49	19,05	24,04	31,77	38,11	44,06	44,45	53,78	61,22	80,06	88,76
2302	4	6,61	9,40	11,51	14,45	18,99	23,93	31,53	37,91	43,86	44,24	53,52	60,93	79,65	88,29
2303	4	6,61	9,40	11,51	14,45	18,99	23,93	31,53	37,91	43,86	44,24	53,52	60,93	79,65	88,29
2304	4	6,61	9,40	11,51	14,45	18,99	23,93	31,53	37,91	43,86	44,24	53,52	60,93	79,65	88,29
2305	4	6,61	9,40	11,51	14,45	18,99	23,93	31,53	37,91	43,86	44,24	53,52	60,93	79,65	88,29
2306	4	6,61	9,40	11,51	14,45	18,99	23,93	31,53	37,91	43,86	44,24	53,52	60,93	79,65	88,29
2307	1	0,41	0,41	0,41	0,41	0,41	0,41	0,41	0,41	0,41	0,41	0,41	0,41	0,41	0,41
2308	1	0,41	0,41	0,41	0,41	0,41	0,41	0,41	0,41	0,41	0,41	0,41	0,41	0,41	0,41
2309	1	0,41	0,41	0,41	0,41	0,41	0,41	0,41	0,41	0,41	0,41	0,41	0,41	0,41	0,41
2310	1	0,41	0,41	0,41	0,41	0,41	0,41	0,41	0,41	0,41	0,41	0,41	0,41	0,41	0,41
2311	1	0,41	0,41	0,41	0,41	0,41	0,41	0,41	0,41	0,41	0,41	0,41	0,41	0,41	0,41
2312	1	0,41	0,41	0,41	0,41	0,41	0,41	0,41	0,41	0,41	0,41	0,41	0,41	0,41	0,41
2313	4	6,67	9,44	11,52	14,45	18,99	23,93	31,53	37,92	43,86	44,25	53,53	61,11	80,07	88,71
2314	4	6,67	9,44	11,52	14,45	18,99	23,93	31,53	37,92	43,86	44,25	53,53	61,11	80,07	88,71
2315	4	6,67	9,44	11,52	14,45	18,99	23,93	31,53	37,92	43,86	44,25	53,53	61,11	80,07	88,71
2316	4	6,67	9,44	11,52	14,45	18,99	23,93	31,53	37,92	43,86	44,25	53,53	61,11	80,07	88,71
2317	4	6,67	9,44	11,52	14,45	18,99	23,93	31,53	37,92	43,86	44,25	53,53	61,11	80,07	88,71
2318	4	6,67	9,44	11,52	14,45	18,99	23,93	31,53	37,92	43,86	44,25	53,53	61,11	80,07	88,71
2319	4	6,67	9,44	11,52	14,45	18,99	23,93	31,53	37,92	43,86	44,25	53,53	61,11	80,07	88,71
2320	4	6,67	9,44	11,52	14,45	18,99	23,93	31,53	37,92	43,86	44,25	53,53	61,11	80,07	88,71
2321	4	6,67	9,44	11,52	14,45	18,99	23,93	31,53	37,92	43,86	44,25	53,53	61,11	80,07	88,71
2322	4	6,67	9,44	11,52	14,45	18,99	23,93	31,53	37,92	43,86	44,25	53,53	61,11	80,07	88,71
2323	4	6,67	9,44	11,52	14,45	18,99	23,93	31,53	37,92	43,86	44,25	53,53	61,11	80,07	88,71
2324	1	0,05	0,09	0,11	0,14	0,19	0,24	0,31	0,37	0,42	0,44	0,53	0,60	0,77	0,85
2325	1	0,17	0,29	0,38	0,51	0,71	0,94	1,30	1,60	1,86	1,93	2,41	2,79	3,75	4,21
2326	1	0,00	0,00	0,00	0,00	0,00	0,00	0,00	0,00	0,00	0,00	0,00	0,00	0,00	0,00
2327	1	0,22	0,38	0,49	0,65	0,90	1,18	1,62	1,97	2,28	2,36	2,93	3,38	4,51	5,04
2328	1	0,22	0,38	0,49	0,65	0,90	1,18	1,62	1,97	2,28	2,36	2,93	3,38	4,51	5,04
2329	1	0,22	0,38	0,49	0,65	0,90	1,18	1,62	1,97	2,28	2,36	2,93	3,38	4,51	5,04
2330	1	0,22	0,38	0,49	0,65	0,90	1,18	1,62	1,97	2,28	2,36	2,93	3,38	4,51	5,04
2331	1	0,22	0,38	0,49	0,65	0,90	1,18	1,62	1,97	2,28	2,36	2,93	3,38	4,51	5,04
2332	4	6,77	9,58	11,69	14,67	19,28	24,30	32,01	38,51	44,55	44,94	54,36	62,16	81,30	90,09
2333	4	6,77	9,58	11,69	14,67	19,28	24,30	32,01	38,51	44,55	44,94	54,36	62,16	81,30	90,09
2334	4	6,77	9,58	11,69	14,67	19,28	24,30	32,01	38,51	44,55	44,94	54,36	62,16	81,30	90,09
2335	4	6,77	9,58	11,69	14,67	19,28	24,30	32,01	38,51	44,55	44,94	54,36	62,16	81,30	90,09
2336	4	6,77	9,58	11,69	14,67	19,28	24,30	32,01	38,51	44,55	44,94	54,36	62,16	81,30	90,09
2337	4	6,77	9,58	11,69	14,67	19,28	24,30	32,01	38,51	44,55	44,94	54,36	62,16	81,30	90,09
2338	4	6,77	9,58	11,69	14,67	19,28	24,30	32,01	38,51	44,55	44,94	54,36	62,16	81,30	90,09
2339	4	6,77	9,58	11,69	14,67	19,28	24,30	32,01	38,51	44,55	44,94	54,36	62,16	81,30	90,09
2340	4	6,77	9,58	11,69	14,67	19,28	24,30	32,01	38,51	44,55	44,94	54,36	62,16	81,30	90,09
2341	4	6,77	9,58	11,69	14,67	19,28	24,30	32,01	38,51	44,55	44,94	54,36	62,16	81,30	90,09
2342	4	6,77	9,58	11,69	14,67	19,28	24,30	32,01	38,51	44,55	44,94	54,36	62,16	81,30	90,09
2343	1	0,00	0,00	0,00	0,01	0,01	0,01	0,01	0,01	0,01	0,01	0,02	0,02	0,02	0,02
2344	1	0,76	1,32	1,68	2,19	2,99	3,89	5,25	6,39	7,33	7,60	9,35	10,76	14,29	15,89
2345	1	0,76	1,32	1,68	2,20	2,99	3,89	5,26	6,40	7,35	7,61	9,36	10,78	14,31	15,91
2346	1	0,76	1,32	1,68	2,20	2,99	3,89	5,26	6,40	7,35	7,61	9,36	10,78	14,31	15,91
2347	1	0,76	1,32	1,68	2,20	2,99	3,89	5,26	6,40	7,35	7,61	9,36	10,78	14,31	15,91
2348	1	0,76	1,32	1,68	2,20	2,99	3,89	5,26	6,40	7,35	7,61	9,36	10,78	14,31	15,91
2349	1	0,76	1,32	1,68	2,20	2,99	3,89	5,26	6,40	7,35	7,61	9,36	10,78	14,31	15,91
2350	1	0,76	1,32	1,68	2,20	2,99	3,89	5,26	6,40	7,35	7,61	9,36	10,78	14,31	15,91
2351	1	0,76	1,32	1,68	2,20	2,99	3,89	5,26	6,40	7,35	7,61	9,36	10,78	14,31	15,91
2352	1	0,76	1,32	1,68	2,20	2,99	3,89	5,26	6,40	7,35	7,61	9,36	10,78	14,31	15,91
2353	1	0,76	1,32	1,68	2,20	2,99	3,89	5,26	6,40	7,35	7,61	9,36	10,78	14,31	15,91
2354	1	0,76	1,32	1,68	2,20	2,99	3,89	5,26	6,40	7,35	7,61	9,36	10,78	14,31	15,91
2355	4	7,25	10,32	12,65	15,88	20,88	26,35	34,69	41,77	48,35	48,80	59,03	67,59	88,33	97,88

WALD + CORBE
BERATENDE INGENIEURE

Anlage A.4.15: HQ_T-Tabelle, FGM-Variante P11

FGM		Variante P11													
Kn. Nr.	Abm.	HQ_1	HQ_2	HQ_3	HQ_5	HQ_{10}	HQ_{20}	HQ_{50}	HQ_{100}	HQ_{100k}	HQ_{200}	HQ_{500}	$HQ_{1.000}$	$HQ_{5.000}$	$HQ_{10.000}$
[-]		[m³/s]	[m³/s]	[m³/s]	[m³/s]	[m³/s]	[m³/s]	[m³/s]	[m³/s]	[m³/s]	[m³/s]	[m³/s]	[m³/s]	[m³/s]	[m³/s]
2356	4	7,25	10,32	12,65	15,88	20,88	26,35	34,69	41,77	48,35	48,80	59,03	67,59	88,33	97,88
2357	4	7,25	10,32	12,65	15,88	20,88	26,35	34,69	41,77	48,35	48,80	59,03	67,59	88,33	97,88
2358	4	7,25	10,32	12,65	15,88	20,88	26,35	34,69	41,77	48,35	48,80	59,03	67,59	88,33	97,88
2359	4	7,25	10,32	12,65	15,88	20,88	26,35	34,69	41,77	48,35	48,80	59,03	67,59	88,33	97,88
2360	4	7,25	10,32	12,65	15,88	20,88	26,35	34,69	41,77	48,35	48,80	59,03	67,59	88,33	97,88
2361	4	7,25	10,31	12,64	15,87	20,87	26,34	34,68	41,66	48,26	48,70	58,90	67,25	88,07	97,59
2362	4	7,25	10,31	12,64	15,87	20,87	26,34	34,68	41,66	48,26	48,70	58,90	67,25	88,07	97,59
2363	4	7,25	10,31	12,64	15,87	20,87	26,34	34,68	41,66	48,26	48,70	58,90	67,25	88,07	97,59
2364	4	7,25	10,31	12,64	15,87	20,87	26,34	34,68	41,66	48,26	48,70	58,90	67,25	88,07	97,59
2365	4	7,25	10,31	12,64	15,87	20,87	26,34	34,68	41,66	48,26	48,70	58,90	67,25	88,07	97,59
2366	1	0,04	0,06	0,08	0,10	0,13	0,16	0,21	0,26	0,29	0,30	0,36	0,41	0,52	0,58
2367	1	0,25	0,42	0,55	0,73	1,02	1,35	1,86	2,30	2,66	2,77	3,44	3,99	5,37	6,02
2368	1	0,00	0,00	0,00	0,00	0,00	0,00	0,00	0,00	0,00	0,00	0,00	0,00	0,00	0,00
2369	1	0,28	0,48	0,63	0,83	1,15	1,51	2,07	2,55	2,94	3,06	3,79	4,38	5,88	6,58
2370	1	0,28	0,48	0,63	0,83	1,15	1,51	2,07	2,55	2,94	3,06	3,79	4,38	5,88	6,58
2371	1	0,28	0,48	0,63	0,83	1,15	1,51	2,07	2,55	2,94	3,06	3,79	4,38	5,88	6,58
2372	1	0,28	0,48	0,63	0,83	1,15	1,51	2,07	2,55	2,94	3,06	3,79	4,38	5,88	6,58
2373	1	0,28	0,48	0,63	0,83	1,15	1,51	2,07	2,55	2,94	3,06	3,79	4,38	5,88	6,58
2374	4	7,38	10,50	12,88	16,17	21,26	26,84	35,33	42,38	49,12	49,56	59,94	68,49	89,57	99,25
2375	4	7,38	10,50	12,88	16,17	21,26	26,84	35,33	42,38	49,12	49,56	59,94	68,49	89,57	99,25
2376	4	7,38	10,50	12,88	16,17	21,26	26,84	35,33	42,38	49,12	49,56	59,94	68,49	89,57	99,25
2377	4	7,38	10,50	12,88	16,17	21,26	26,84	35,33	42,38	49,12	49,56	59,94	68,49	89,57	99,25
2378	4	7,38	10,50	12,88	16,17	21,26	26,84	35,33	42,38	49,12	49,56	59,94	68,49	89,57	99,25
2379	4	7,38	10,50	12,88	16,17	21,26	26,84	35,33	42,38	49,12	49,56	59,94	68,49	89,57	99,25
2380	4	7,38	10,50	12,88	16,17	21,26	26,84	35,33	42,38	49,12	49,56	59,94	68,49	89,57	99,25
2381	4	7,38	10,50	12,88	16,17	21,26	26,84	35,33	42,38	49,12	49,56	59,94	68,49	89,57	99,25
2382	4	7,38	10,50	12,88	16,17	21,26	26,84	35,33	42,38	49,12	49,56	59,94	68,49	89,57	99,25
2383	4	7,38	10,50	12,88	16,17	21,26	26,84	35,33	42,38	49,12	49,56	59,94	68,49	89,57	99,25
2384	4	7,38	10,50	12,88	16,17	21,26	26,84	35,33	42,38	49,12	49,56	59,94	68,49	89,57	99,25
2385	1	0,02	0,03	0,03	0,04	0,06	0,08	0,10	0,11	0,13	0,13	0,16	0,18	0,23	0,25
2386	1	0,33	0,58	0,74	0,98	1,35	1,77	2,42	2,96	3,42	3,55	4,39	5,08	6,79	7,58
2387	1	0,00	0,00	0,00	0,00	0,00	0,00	0,00	0,00	0,00	0,00	0,00	0,00	0,00	0,00
2388	1	0,35	0,60	0,77	1,02	1,40	1,84	2,51	3,07	3,54	3,67	4,54	5,25	7,01	7,82
2389	1	0,35	0,60	0,77	1,02	1,40	1,84	2,51	3,07	3,54	3,67	4,54	5,25	7,01	7,82
2390	1	0,35	0,60	0,77	1,02	1,40	1,84	2,51	3,07	3,54	3,67	4,54	5,25	7,01	7,82
2391	1	0,35	0,60	0,77	1,02	1,40	1,84	2,51	3,07	3,54	3,67	4,54	5,25	7,01	7,82
2392	1	0,35	0,60	0,77	1,02	1,40	1,84	2,51	3,07	3,54	3,67	4,54	5,25	7,01	7,82
2393	1	0,35	0,60	0,77	1,02	1,40	1,84	2,51	3,07	3,54	3,67	4,54	5,25	7,01	7,82
2394	1	0,35	0,60	0,77	1,02	1,40	1,84	2,51	3,07	3,54	3,67	4,54	5,25	7,01	7,82
2395	1	0,35	0,60	0,77	1,02	1,40	1,84	2,51	3,07	3,54	3,67	4,54	5,25	7,01	7,82
2396	1	0,35	0,60	0,77	1,02	1,40	1,84	2,51	3,07	3,54	3,67	4,54	5,25	7,01	7,82
2397	1	0,35	0,60	0,77	1,02	1,40	1,84	2,51	3,07	3,54	3,67	4,54	5,25	7,01	7,82
2398	4	7,56	10,79	13,23	16,61	21,84	27,60	36,31	43,49	50,43	50,90	61,53	70,31	91,89	101,83
2399	4	7,56	10,79	13,23	16,61	21,84	27,60	36,31	43,49	50,43	50,90	61,53	70,31	91,89	101,83
2400	4	7,56	10,79	13,23	16,61	21,84	27,60	36,31	43,49	50,43	50,90	61,53	70,31	91,89	101,83
2401	4	7,56	10,79	13,23	16,61	21,84	27,60	36,31	43,49	50,43	50,90	61,53	70,31	91,89	101,83
2402	4	7,56	10,79	13,23	16,61	21,84	27,60	36,31	43,49	50,43	50,90	61,53	70,31	91,89	101,83
2403	4	7,56	10,79	13,23	16,61	21,84	27,60	36,31	43,49	50,43	50,90	61,53	70,31	91,89	101,83
2404	4	7,56	10,79	13,23	16,61	21,84	27,60	36,31	43,49	50,43	50,90	61,53	70,31	91,89	101,83
2405	4	7,56	10,79	13,23	16,61	21,84	27,60	36,31	43,49	50,43	50,90	61,53	70,31	91,89	101,83
2406	4	7,56	10,79	13,23	16,61	21,84	27,60	36,31	43,49	50,43	50,90	61,53	70,31	91,89	101,83
2407	4	7,56	10,79	13,23	16,61	21,84	27,60	36,31	43,49	50,43	50,90	61,53	70,31	91,89	101,83
2408	4	7,56	10,79	13,23	16,61	21,84	27,60	36,31	43,49	50,43	50,90	61,53	70,31	91,89	101,83
2409	1	0,76	1,00	1,06	1,06	1,06	1,06	1,06	1,06	1,06	1,06	1,06	1,06	1,06	1,06
2410	1	0,76	1,00	1,06	1,06	1,06	1,06	1,06	1,06	1,06	1,06	1,06	1,06	1,06	1,06
2411	1	0,76	1,00	1,06	1,06	1,06	1,06	1,06	1,06	1,06	1,06	1,06	1,06	1,06	1,06
2412	1	0,76	1,00	1,06	1,06	1,06	1,06	1,06	1,06	1,06	1,06	1,06	1,06	1,06	1,06
2413	1	0,76	1,00	1,06	1,06	1,06	1,06	1,06	1,06	1,06	1,06	1,06	1,06	1,06	1,06
2414	1	0,76	1,00	1,06	1,06	1,06	1,06	1,06	1,06	1,06	1,06	1,06	1,06	1,06	1,06
2415	4	7,59	10,80	13,24	16,62	21,85	27,61	36,33	43,49	50,44	50,90	61,53	70,31	91,89	101,83
2416	4	7,59	10,80	13,24	16,62	21,85	27,61	36,33	43,49	50,44	50,90	61,53	70,31	91,89	101,83
2417	4	7,59	10,80	13,24	16,61	21,85	27,61	36,33	43,49	50,44	50,90	61,53	70,30	91,89	101,83

WALD + CORBE
BERATENDE INGENIEURE

Anlage A.4.15: HQ_T-Tabelle, FGM-Variante P11

FGM		Variante P11													
Kn. Nr.	Abm.	HQ_1	HQ_2	HQ_3	HQ_5	HQ_{10}	HQ_{20}	HQ_{50}	HQ_{100}	HQ_{100k}	HQ_{200}	HQ_{500}	$HQ_{1.000}$	$HQ_{5.000}$	$HQ_{10.000}$
[-]		[m³/s]	[m³/s]	[m³/s]	[m³/s]	[m³/s]	[m³/s]	[m³/s]	[m³/s]	[m³/s]	[m³/s]	[m³/s]	[m³/s]	[m³/s]	[m³/s]
2418	4	7,59	10,80	13,24	16,61	21,85	27,61	36,33	43,49	50,44	50,90	61,53	70,30	91,89	101,83
2419	4	7,59	10,80	13,24	16,61	21,85	27,61	36,33	43,49	50,44	50,90	61,53	70,30	91,89	101,83
2420	4	7,59	10,80	13,24	16,61	21,85	27,61	36,33	43,49	50,44	50,90	61,53	70,30	91,89	101,83
2421	4	7,58	10,75	13,15	16,51	21,71	27,37	35,80	42,36	49,26	49,72	60,11	68,52	89,67	99,35
2422	4	7,58	10,75	13,15	16,51	21,71	27,37	35,80	42,36	49,26	49,72	60,11	68,52	89,67	99,35
2423	4	7,58	10,75	13,15	16,51	21,71	27,37	35,80	42,36	49,26	49,72	60,11	68,52	89,67	99,35
2424	4	7,58	10,75	13,15	16,51	21,71	27,37	35,80	42,36	49,26	49,72	60,11	68,52	89,67	99,35
2425	4	7,58	10,75	13,15	16,51	21,71	27,37	35,80	42,36	49,26	49,72	60,11	68,52	89,67	99,35
2426	1	1,42	1,86	1,99	1,99	1,99	1,99	1,99	1,99	1,99	1,99	1,99	1,99	1,99	1,99
2427	1	1,42	1,86	1,99	1,99	1,99	1,99	1,99	1,99	1,99	1,99	1,99	1,99	1,99	1,99
2428	1	1,42	1,86	1,99	1,99	1,99	1,99	1,99	1,99	1,99	1,99	1,99	1,99	1,99	1,99
2429	1	1,42	1,86	1,99	1,99	1,99	1,99	1,99	1,99	1,99	1,99	1,99	1,99	1,99	1,99
2430	4	7,67	10,87	13,15	16,52	21,72	27,37	35,81	42,36	49,26	49,72	60,11	68,52	89,68	99,35
2431	4	7,67	10,87	13,15	16,52	21,72	27,37	35,81	42,36	49,26	49,72	60,11	68,52	89,68	99,35
2432	4	7,67	10,87	13,15	16,52	21,72	27,37	35,81	42,36	49,26	49,72	60,11	68,52	89,68	99,35
2433	4	7,67	10,87	13,15	16,52	21,72	27,37	35,81	42,36	49,26	49,72	60,11	68,52	89,68	99,35
2434	4	7,67	10,87	13,15	16,52	21,72	27,37	35,81	42,36	49,26	49,72	60,11	68,52	89,68	99,35
2435	4	7,67	10,87	13,15	16,52	21,72	27,37	35,81	42,36	49,26	49,72	60,11	68,52	89,68	99,35
2436	4	7,67	10,87	13,15	16,52	21,72	27,37	35,81	42,36	49,26	49,72	60,11	68,52	89,68	99,35
2437	4	7,67	10,87	13,15	16,52	21,72	27,37	35,81	42,36	49,26	49,72	60,11	68,52	89,68	99,35
2438	4	7,67	10,87	13,15	16,52	21,72	27,37	35,81	42,36	49,26	49,72	60,11	68,52	89,68	99,35
2439	4	7,67	10,87	13,15	16,52	21,72	27,37	35,81	42,36	49,26	49,72	60,11	68,52	89,68	99,35
2440	4	7,67	10,87	13,15	16,52	21,72	27,37	35,81	42,36	49,26	49,72	60,11	68,52	89,68	99,35
2441	1	0,08	0,13	0,16	0,21	0,28	0,36	0,46	0,55	0,62	0,63	0,76	0,86	1,10	1,22
2442	1	0,61	1,07	1,37	1,79	2,45	3,19	4,31	5,26	6,05	6,29	7,74	8,93	11,88	13,23
2443	1	0,00	0,00	0,00	0,00	0,00	0,00	0,00	0,00	0,00	0,00	0,00	0,00	0,00	0,00
2444	1	0,69	1,20	1,53	1,99	2,72	3,54	4,76	5,80	6,66	6,93	8,50	9,79	12,97	14,44
2445	1	0,69	1,20	1,53	1,99	2,72	3,54	4,76	5,80	6,66	6,93	8,50	9,79	12,97	14,44
2446	1	0,69	1,20	1,53	1,99	2,72	3,54	4,76	5,80	6,66	6,93	8,50	9,79	12,97	14,44
2447	1	0,69	1,20	1,53	1,99	2,72	3,54	4,76	5,80	6,66	6,93	8,50	9,79	12,97	14,44
2448	1	0,69	1,20	1,53	1,99	2,72	3,54	4,76	5,80	6,66	6,93	8,50	9,79	12,97	14,44
2449	4	8,05	11,42	13,86	17,39	22,86	28,81	37,66	44,28	51,56	52,05	62,90	71,72	93,76	103,86
2450	4	8,05	11,42	13,86	17,39	22,86	28,81	37,66	44,28	51,56	52,05	62,90	71,72	93,76	103,86
2451	4	8,05	11,42	13,86	17,39	22,86	28,81	37,66	44,28	51,56	52,05	62,90	71,72	93,76	103,86
2452	4	8,05	11,42	13,86	17,39	22,86	28,81	37,66	44,28	51,56	52,05	62,90	71,72	93,76	103,86
2453	4	8,05	11,42	13,86	17,39	22,86	28,81	37,66	44,28	51,56	52,05	62,90	71,72	93,76	103,86
2454	4	8,05	11,42	13,86	17,39	22,86	28,81	37,66	44,28	51,56	52,05	62,90	71,72	93,76	103,86
2455	4	8,05	11,42	13,86	17,39	22,86	28,81	37,66	44,28	51,56	52,05	62,90	71,72	93,76	103,86
2456	4	8,05	11,42	13,86	17,39	22,86	28,81	37,66	44,28	51,56	52,05	62,90	71,72	93,76	103,86
2457	4	8,05	11,42	13,86	17,39	22,86	28,81	37,66	44,28	51,56	52,05	62,90	71,72	93,76	103,86
2458	4	8,05	11,42	13,86	17,39	22,86	28,81	37,66	44,28	51,56	52,05	62,90	71,72	93,76	103,86
2459	4	8,05	11,42	13,86	17,39	22,86	28,81	37,66	44,28	51,56	52,05	62,90	71,72	93,76	103,86
2460	1	0,03	0,05	0,06	0,08	0,10	0,13	0,17	0,21	0,23	0,24	0,29	0,33	0,43	0,47
2461	1	0,33	0,57	0,74	0,98	1,36	1,79	2,43	2,98	3,45	3,58	4,45	5,14	6,87	7,68
2462	1	0,00	0,00	0,00	0,00	0,00	0,00	0,00	0,00	0,00	0,00	0,00	0,00	0,00	0,00
2463	1	0,36	0,62	0,80	1,06	1,46	1,92	2,61	3,18	3,68	3,82	4,74	5,47	7,29	8,15
2464	1	0,36	0,62	0,80	1,06	1,46	1,92	2,61	3,18	3,68	3,82	4,74	5,47	7,29	8,15
2465	1	0,36	0,62	0,80	1,06	1,46	1,92	2,61	3,18	3,68	3,82	4,74	5,47	7,29	8,15
2466	1	0,36	0,62	0,80	1,06	1,46	1,92	2,61	3,18	3,68	3,82	4,74	5,47	7,29	8,15
2467	1	0,36	0,62	0,80	1,06	1,46	1,92	2,61	3,18	3,68	3,82	4,74	5,47	7,29	8,15
2468	1	0,36	0,62	0,80	1,06	1,46	1,92	2,61	3,18	3,68	3,82	4,74	5,47	7,29	8,15
2469	1	0,36	0,62	0,80	1,06	1,46	1,92	2,61	3,18	3,68	3,82	4,74	5,47	7,29	8,15
2470	1	0,36	0,62	0,80	1,06	1,46	1,92	2,61	3,18	3,68	3,82	4,74	5,47	7,29	8,15
2471	1	0,36	0,62	0,80	1,06	1,46	1,92	2,61	3,18	3,68	3,82	4,74	5,47	7,29	8,15
2472	1	0,36	0,62	0,80	1,06	1,46	1,92	2,61	3,18	3,68	3,82	4,74	5,47	7,29	8,15
2473	4	8,23	11,67	14,17	17,78	23,36	29,45	38,58	45,05	52,50	53,00	64,04	73,03	95,40	105,67
2474	4	8,23	11,67	14,17	17,78	23,36	29,45	38,58	45,05	52,50	53,00	64,04	73,03	95,40	105,67
2475	4	8,23	11,67	14,17	17,78	23,36	29,45	38,58	45,05	52,50	53,00	64,04	73,03	95,40	105,67
2476	4	8,23	11,67	14,17	17,78	23,36	29,45	38,58	45,05	52,50	53,00	64,04	73,03	95,40	105,67
2477	4	8,23	11,67	14,17	17,78	23,36	29,45	38,58	45,05	52,50	53,00	64,04	73,03	95,40	105,67
2478	4	8,23	11,67	14,17	17,78	23,36	29,45	38,58	45,05	52,50	53,00	64,04	73,03	95,40	105,67
2479	4	8,23	11,67	14,17	17,78	23,36	29,45	38,58	45,05	52,50	53,00	64,04	73,03	95,40	105,67

WALD + CORBE
BERATENDE INGENIEURE

Anlage A.4.15: HQ_T-Tabelle, FGM-Variante P11

FGM		Variante P11													
Kn. Nr.	Abm.	HQ_1	HQ_2	HQ_3	HQ_5	HQ_{10}	HQ_{20}	HQ_{50}	HQ_{100}	HQ_{100k}	HQ_{200}	HQ_{500}	$HQ_{1.000}$	$HQ_{5.000}$	$HQ_{10.000}$
[-]		[m³/s]	[m³/s]	[m³/s]	[m³/s]	[m³/s]	[m³/s]	[m³/s]	[m³/s]	[m³/s]	[m³/s]	[m³/s]	[m³/s]	[m³/s]	[m³/s]
2480	4	8,23	11,67	14,17	17,78	23,36	29,45	38,58	45,05	52,50	53,00	64,04	73,03	95,40	105,67
2481	4	8,23	11,67	14,17	17,78	23,36	29,45	38,58	45,05	52,50	53,00	64,04	73,03	95,40	105,67
2482	4	8,23	11,67	14,17	17,78	23,36	29,45	38,58	45,05	52,50	53,00	64,04	73,03	95,40	105,67
2483	4	8,23	11,67	14,17	17,78	23,36	29,45	38,58	45,05	52,50	53,00	64,04	73,03	95,40	105,67
2484	1	0,28	0,37	0,39	0,39	0,39	0,39	0,39	0,39	0,39	0,39	0,39	0,39	0,39	0,39
2485	1	0,28	0,37	0,39	0,39	0,39	0,39	0,39	0,39	0,39	0,39	0,39	0,39	0,39	0,39
2486	1	0,28	0,37	0,39	0,39	0,39	0,39	0,39	0,39	0,39	0,39	0,39	0,39	0,39	0,39
2487	1	0,28	0,37	0,39	0,39	0,39	0,39	0,39	0,39	0,39	0,39	0,39	0,39	0,39	0,39
2488	1	0,28	0,37	0,39	0,39	0,39	0,39	0,39	0,39	0,39	0,39	0,39	0,39	0,39	0,39
2489	1	0,28	0,37	0,39	0,39	0,39	0,39	0,39	0,39	0,39	0,39	0,39	0,39	0,39	0,39
2490	4	8,24	11,69	14,17	17,78	23,36	29,45	38,58	45,05	52,50	53,00	64,04	73,03	95,40	105,67
2491	4	8,24	11,69	14,17	17,78	23,36	29,45	38,58	45,05	52,50	53,00	64,04	73,03	95,40	105,67
2492	4	8,24	11,69	14,17	17,78	23,36	29,45	38,57	45,05	52,50	53,00	64,04	73,02	95,39	105,66
2493	4	8,24	11,69	14,17	17,78	23,36	29,45	38,57	45,05	52,50	53,00	64,04	73,02	95,39	105,66
2494	4	8,24	11,69	14,17	17,78	23,36	29,45	38,57	45,05	52,50	53,00	64,04	73,02	95,39	105,66
2495	4	8,24	11,69	14,17	17,78	23,36	29,45	38,57	45,05	52,50	53,00	64,04	73,02	95,39	105,66
2496	4	8,21	11,65	14,00	17,57	23,08	28,19	36,47	42,15	47,96	48,37	57,66	65,33	84,81	93,79
2497	4	8,21	11,65	14,00	17,57	23,08	28,19	36,47	42,15	47,96	48,37	57,66	65,33	84,81	93,79
2498	4	8,21	11,65	14,00	17,57	23,08	28,19	36,47	42,15	47,96	48,37	57,66	65,33	84,81	93,79
2499	4	8,21	11,65	14,00	17,57	23,08	28,19	36,47	42,15	47,96	48,37	57,66	65,33	84,81	93,79
2500	4	8,21	11,65	14,00	17,57	23,08	28,19	36,47	42,15	47,96	48,37	57,66	65,33	84,81	93,79
2501	2	0,19	0,30	0,38	0,49	0,67	0,85	1,09	1,28	1,45	1,49	1,79	2,03	2,56	2,81
2502	2	0,82	1,44	1,82	2,37	3,22	4,16	5,60	6,79	7,81	8,08	9,91	11,40	15,14	16,87
2503	2	0,00	0,00	0,00	0,00	0,00	0,00	0,00	0,00	0,00	0,00	0,00	0,00	0,00	0,00
2504	2	1,00	1,70	2,13	2,78	3,81	4,96	6,62	7,99	9,16	9,47	11,57	13,27	17,52	19,48
2505	2	1,00	1,70	2,13	2,78	3,81	4,96	6,62	7,99	9,16	9,47	11,57	13,27	17,52	19,48
2506	2	1,00	1,70	2,13	2,78	3,81	4,96	6,62	7,99	9,16	9,47	11,57	13,27	17,52	19,48
2507	2	1,00	1,70	2,13	2,78	3,81	4,96	6,62	7,99	9,16	9,47	11,57	13,27	17,52	19,48
2508	2	1,00	1,70	2,13	2,78	3,81	4,96	6,62	7,99	9,16	9,47	11,57	13,27	17,52	19,48
2509	4	9,02	12,81	15,41	19,34	25,40	30,93	39,80	45,79	51,98	52,43	62,36	70,59	91,46	101,05
2510	4	9,02	12,81	15,41	19,34	25,40	30,93	39,80	45,79	51,98	52,43	62,36	70,59	91,46	101,05
2511	4	9,02	12,81	15,41	19,34	25,40	30,93	39,80	45,79	51,98	52,43	62,36	70,59	91,46	101,05
2512	4	9,02	12,81	15,41	19,34	25,40	30,93	39,80	45,79	51,98	52,43	62,36	70,59	91,46	101,05
2513	4	9,02	12,81	15,41	19,34	25,40	30,93	39,80	45,79	51,98	52,43	62,36	70,59	91,46	101,05
2514	4	9,02	12,81	15,41	19,34	25,40	30,93	39,80	45,79	51,98	52,43	62,36	70,59	91,46	101,05
2515	1	0,22	0,39	0,50	0,66	0,92	1,21	1,66	2,04	2,35	2,45	3,04	3,51	4,71	5,27
2516	1	0,22	0,39	0,50	0,66	0,92	1,21	1,66	2,04	2,35	2,45	3,04	3,51	4,71	5,27
2517	1	0,22	0,39	0,50	0,66	0,92	1,21	1,66	2,04	2,35	2,45	3,04	3,51	4,71	5,27
2518	1	0,22	0,39	0,50	0,66	0,92	1,21	1,66	2,04	2,35	2,45	3,04	3,51	4,71	5,27
2519	1	0,22	0,39	0,50	0,66	0,92	1,21	1,66	2,04	2,35	2,45	3,04	3,51	4,71	5,27
2520	1	0,22	0,39	0,50	0,66	0,92	1,21	1,66	2,04	2,35	2,45	3,04	3,51	4,71	5,27
2521	4	9,11	12,95	15,53	19,48	25,59	31,12	39,99	45,98	52,17	52,62	62,56	70,80	91,72	101,32
2522	4	9,11	12,95	15,53	19,48	25,59	31,12	39,99	45,98	52,17	52,62	62,56	70,80	91,72	101,32
2523	4	9,11	12,95	15,53	19,48	25,59	31,12	39,99	45,98	52,16	52,62	62,55	70,80	91,72	101,32
2524	4	9,11	12,94	15,50	19,45	25,54	30,97	39,77	45,66	51,96	52,41	62,28	70,48	91,27	100,82
2525	4	9,11	12,94	15,50	19,45	25,54	30,97	39,77	45,66	51,96	52,41	62,28	70,48	91,27	100,82
2526	4	9,11	12,94	15,50	19,45	25,54	30,97	39,77	45,66	51,96	52,41	62,28	70,48	91,27	100,82
2527	1	0,11	0,18	0,22	0,28	0,38	0,47	0,60	0,71	0,80	0,82	0,97	1,09	1,39	1,52
2528	1	0,33	0,57	0,73	0,96	1,31	1,70	2,30	2,81	3,24	3,36	4,15	4,76	6,35	7,08
2529	1	0,42	0,71	0,91	1,18	1,60	2,07	2,78	3,38	3,87	4,01	4,93	5,66	7,49	8,33
2530	1	0,42	0,71	0,91	1,18	1,60	2,07	2,78	3,38	3,87	4,01	4,93	5,66	7,49	8,33
2531	1	0,42	0,71	0,91	1,18	1,60	2,07	2,78	3,38	3,87	4,01	4,93	5,66	7,49	8,33
2532	1	0,42	0,71	0,91	1,18	1,60	2,07	2,78	3,38	3,87	4,01	4,93	5,66	7,49	8,33
2533	1	0,42	0,71	0,91	1,18	1,60	2,07	2,78	3,38	3,87	4,01	4,93	5,66	7,49	8,33
2534	4	9,39	13,33	15,94	19,92	26,15	31,60	40,46	46,36	52,75	53,20	63,15	71,42	92,43	102,07
2535	4	9,39	13,33	15,94	19,92	26,15	31,60	40,46	46,36	52,75	53,20	63,15	71,42	92,43	102,07
2536	4	9,39	13,33	15,94	19,92	26,15	31,60	40,46	46,36	52,75	53,20	63,15	71,42	92,43	102,07
2537	4	9,39	13,33	15,94	19,92	26,15	31,60	40,46	46,36	52,75	53,20	63,15	71,42	92,43	102,07
2538	4	9,39	13,33	15,94	19,92	26,15	31,60	40,46	46,36	52,75	53,20	63,15	71,42	92,43	102,07
2539	4	9,39	13,33	15,94	19,92	26,15	31,60	40,46	46,36	52,75	53,20	63,15	71,42	92,43	102,07
2540	1	0,04	0,07	0,09	0,12	0,17	0,22	0,31	0,39	0,45	0,47	0,59	0,68	0,93	1,05
2541	1	0,04	0,07	0,09	0,12	0,17	0,22	0,31	0,39	0,45	0,47	0,59	0,68	0,93	1,05

WALD + CORBE
BERATENDE INGENIEURE

Anlage A.4.15: HQ_T-Tabelle, FGM-Variante P11

FGM		Variante P11													
Kn. Nr.	Abm.	HQ_1	HQ_2	HQ_3	HQ_5	HQ_{10}	HQ_{20}	HQ_{50}	HQ_{100}	HQ_{100k}	HQ_{200}	HQ_{500}	$HQ_{1.000}$	$HQ_{5.000}$	$HQ_{10.000}$
[-]		[m³/s]	[m³/s]	[m³/s]	[m³/s]	[m³/s]	[m³/s]	[m³/s]	[m³/s]	[m³/s]	[m³/s]	[m³/s]	[m³/s]	[m³/s]	[m³/s]
2542	1	0,04	0,07	0,09	0,12	0,17	0,22	0,31	0,39	0,45	0,47	0,59	0,68	0,93	1,05
2543	1	0,04	0,07	0,09	0,12	0,17	0,22	0,31	0,39	0,45	0,47	0,59	0,68	0,93	1,05
2544	1	0,04	0,07	0,09	0,12	0,17	0,22	0,31	0,39	0,45	0,47	0,59	0,68	0,93	1,05
2545	1	0,04	0,07	0,09	0,12	0,17	0,22	0,31	0,39	0,45	0,47	0,59	0,68	0,93	1,05
2546	4	9,40	13,35	15,96	19,93	26,16	31,61	40,47	46,37	52,76	53,21	63,16	71,43	92,43	102,08
2547	4	9,40	13,35	15,96	19,93	26,16	31,61	40,47	46,37	52,76	53,21	63,16	71,43	92,43	102,08
2548	4	9,40	13,35	15,96	19,93	26,16	31,61	40,47	46,37	52,76	53,21	63,16	71,43	92,43	102,08
2549	4	9,40	13,35	15,96	19,93	26,16	31,61	40,47	46,37	52,76	53,21	63,16	71,43	92,43	102,08
2550	4	9,40	13,35	15,96	19,93	26,16	31,61	40,47	46,37	52,76	53,21	63,16	71,43	92,43	102,08
2551	4	9,40	13,35	15,96	19,93	26,16	31,61	40,47	46,37	52,76	53,21	63,16	71,43	92,43	102,08
2552	1	0,28	0,48	0,62	0,83	1,15	1,51	2,08	2,56	2,96	3,07	3,82	4,43	5,96	6,65
2553	1	0,00	0,00	0,00	0,00	0,00	0,00	0,00	0,00	0,00	0,00	0,00	0,00	0,00	0,00
2554	1	0,28	0,48	0,62	0,83	1,15	1,51	2,08	2,56	2,96	3,07	3,82	4,43	5,96	6,65
2555	1	0,28	0,48	0,62	0,83	1,15	1,51	2,08	2,56	2,96	3,07	3,82	4,43	5,96	6,65
2556	1	0,28	0,48	0,62	0,83	1,15	1,51	2,08	2,56	2,96	3,07	3,82	4,43	5,96	6,65
2557	1	0,28	0,48	0,62	0,83	1,15	1,51	2,08	2,56	2,96	3,07	3,82	4,43	5,96	6,65
2558	1	0,28	0,48	0,62	0,83	1,15	1,51	2,08	2,56	2,96	3,07	3,82	4,43	5,96	6,65
2559	4	9,53	13,53	16,18	20,08	26,35	31,77	40,62	46,50	52,91	53,36	63,30	71,58	92,60	102,26
2560	4	9,53	13,53	16,18	20,08	26,35	31,77	40,62	46,50	52,91	53,36	63,30	71,58	92,60	102,26
2561	4	9,53	13,53	16,18	20,08	26,35	31,77	40,62	46,50	52,91	53,36	63,30	71,58	92,60	102,26
2562	4	9,53	13,52	16,17	20,06	26,31	31,62	40,37	46,09	52,57	53,03	62,92	71,12	91,96	101,55
2563	4	9,53	13,52	16,17	20,06	26,31	31,62	40,37	46,09	52,57	53,03	62,92	71,12	91,96	101,55
2564	4	9,53	13,52	16,17	20,06	26,31	31,62	40,37	46,09	52,57	53,03	62,92	71,12	91,96	101,55
2565	4	9,53	13,52	16,17	20,06	26,31	31,62	40,37	46,09	52,57	53,03	62,92	71,12	91,96	101,55
2566	1	0,16	0,26	0,33	0,42	0,56	0,70	0,90	1,06	1,20	1,23	1,46	1,64	2,09	2,29
2567	1	0,08	0,14	0,18	0,24	0,32	0,42	0,56	0,69	0,79	0,82	1,01	1,16	1,54	1,71
2568	1	0,24	0,38	0,49	0,63	0,85	1,08	1,40	1,67	1,90	1,95	2,35	2,67	3,45	3,82
2569	1	0,24	0,38	0,49	0,63	0,85	1,08	1,40	1,67	1,90	1,95	2,35	2,67	3,45	3,82
2570	1	0,24	0,38	0,49	0,63	0,85	1,08	1,40	1,67	1,90	1,95	2,35	2,67	3,45	3,82
2571	1	0,24	0,38	0,49	0,63	0,85	1,08	1,40	1,67	1,90	1,95	2,35	2,67	3,45	3,82
2572	1	0,24	0,38	0,49	0,63	0,85	1,08	1,40	1,67	1,90	1,95	2,35	2,67	3,45	3,82
2573	4	9,68	13,73	16,42	20,34	26,67	31,98	40,76	46,46	53,01	53,47	63,40	71,64	92,60	102,24
2574	4	9,68	13,73	16,42	20,34	26,67	31,98	40,76	46,46	53,01	53,47	63,40	71,64	92,60	102,24
2575	4	9,68	13,73	16,42	20,34	26,67	31,98	40,76	46,46	53,01	53,47	63,40	71,64	92,60	102,24
2576	4	9,68	13,73	16,42	20,34	26,67	31,98	40,76	46,46	53,01	53,47	63,40	71,64	92,60	102,24
2577	4	9,68	13,73	16,42	20,34	26,67	31,98	40,76	46,46	53,01	53,47	63,40	71,64	92,60	102,24
2578	4	9,68	13,73	16,42	20,34	26,67	31,98	40,76	46,46	53,01	53,47	63,40	71,64	92,60	102,24
2579	1	0,08	0,14	0,17	0,22	0,29	0,37	0,47	0,55	0,63	0,64	0,76	0,86	1,10	1,20
2580	1	0,08	0,14	0,18	0,23	0,33	0,43	0,59	0,73	0,84	0,88	1,09	1,26	1,70	1,90
2581	1	0,00	0,00	0,00	0,00	0,00	0,00	0,00	0,00	0,00	0,00	0,00	0,00	0,00	0,00
2582	1	0,15	0,26	0,33	0,42	0,58	0,75	1,00	1,21	1,39	1,44	1,76	2,02	2,67	2,96
2583	1	0,15	0,26	0,33	0,42	0,58	0,75	1,00	1,21	1,39	1,44	1,76	2,02	2,67	2,96
2584	1	0,15	0,26	0,33	0,42	0,58	0,75	1,00	1,21	1,39	1,44	1,76	2,02	2,67	2,96
2585	1	0,15	0,26	0,33	0,42	0,58	0,75	1,00	1,21	1,39	1,44	1,76	2,02	2,67	2,96
2586	1	0,15	0,26	0,33	0,42	0,58	0,75	1,00	1,21	1,39	1,44	1,76	2,02	2,67	2,96
2587	4	9,76	13,84	16,54	20,47	26,82	32,12	40,90	46,59	53,16	53,62	63,56	71,81	92,79	102,45
2588	4	9,76	13,84	16,54	20,47	26,82	32,12	40,90	46,59	53,16	53,62	63,56	71,81	92,79	102,45
2589	4	9,76	13,84	16,54	20,47	26,82	32,12	40,90	46,59	53,16	53,62	63,56	71,81	92,79	102,45
2590	4	9,76	13,84	16,54	20,47	26,82	32,12	40,90	46,59	53,16	53,62	63,56	71,81	92,79	102,45
2591	4	9,76	13,84	16,54	20,47	26,82	32,12	40,90	46,59	53,16	53,62	63,56	71,81	92,79	102,45
2592	4	9,76	13,84	16,54	20,47	26,82	32,12	40,90	46,59	53,16	53,62	63,56	71,81	92,79	102,45
2593	1	0,06	0,10	0,12	0,16	0,22	0,29	0,41	0,50	0,59	0,61	0,76	0,89	1,21	1,36
2594	1	0,00	0,00	0,00	0,00	0,00	0,00	0,00	0,00	0,00	0,00	0,00	0,00	0,00	0,00
2595	1	0,06	0,10	0,12	0,16	0,22	0,29	0,41	0,50	0,59	0,61	0,76	0,89	1,21	1,36
2596	1	0,06	0,10	0,12	0,16	0,22	0,29	0,41	0,50	0,59	0,61	0,76	0,89	1,21	1,36
2597	1	0,06	0,10	0,12	0,16	0,22	0,29	0,41	0,50	0,59	0,61	0,76	0,89	1,21	1,36
2598	1	0,06	0,10	0,12	0,16	0,22	0,29	0,41	0,50	0,59	0,61	0,76	0,89	1,21	1,36
2599	1	0,06	0,10	0,12	0,16	0,22	0,29	0,41	0,50	0,59	0,61	0,76	0,89	1,21	1,36
2600	4	9,78	13,87	16,57	20,48	26,84	32,13	40,90	46,59	53,17	53,63	63,57	71,82	92,80	102,46
2601	4	9,78	13,87	16,57	20,48	26,84	32,13	40,90	46,59	53,17	53,63	63,57	71,82	92,80	102,46
2602	4	9,78	13,87	16,57	20,48	26,84	32,13	40,90	46,59	53,17	53,63	63,57	71,82	92,80	102,46
2603	4	9,78	13,87	16,57	20,48	26,84	32,13	40,90	46,59	53,17	53,63	63,57	71,82	92,80	102,46

WALD + CORBE
BERATENDE INGENIEURE

Anlage A.4.15: HQ_T-Tabelle, FGM-Variante P11

FGM		Variante P11													
Kn. Nr.	Abm.	HQ_1	HQ_2	HQ_3	HQ_5	HQ_{10}	HQ_{20}	HQ_{50}	HQ_{100}	HQ_{100k}	HQ_{200}	HQ_{500}	$HQ_{1.000}$	$HQ_{5.000}$	$HQ_{10.000}$
[-]		[m³/s]	[m³/s]	[m³/s]	[m³/s]	[m³/s]	[m³/s]	[m³/s]	[m³/s]	[m³/s]	[m³/s]	[m³/s]	[m³/s]	[m³/s]	[m³/s]
2604	4	9,78	13,87	16,57	20,48	26,84	32,13	40,90	46,59	53,17	53,63	63,57	71,82	92,80	102,46
2605	4	9,78	13,87	16,57	20,48	26,84	32,13	40,90	46,59	53,17	53,63	63,57	71,82	92,80	102,46
2606	4	9,78	13,87	16,57	20,48	26,84	32,13	40,90	46,59	53,17	53,63	63,57	71,82	92,80	102,46
2607	2	0,00	0,00	0,00	0,00	0,00	0,00	0,00	0,00	0,00	0,00	0,00	0,00	0,00	0,00
2608	2	0,00	0,00	0,00	0,00	0,00	0,00	0,00	0,00	0,00	0,00	0,00	0,00	0,00	0,00
2609	2	0,00	0,00	0,00	0,00	0,00	0,00	0,00	0,00	0,00	0,00	0,00	0,00	0,00	0,00
2610	2	0,00	0,00	0,00	0,00	0,00	0,00	0,00	0,00	0,00	0,00	0,00	0,00	0,00	0,00
2611	2	0,00	0,00	0,00	0,00	0,00	0,00	0,00	0,00	0,00	0,00	0,00	0,00	0,00	0,00
2612	2	0,48	0,64	0,73	0,77	0,80	0,92	1,01	1,08	1,15	1,18	1,45	1,56	1,83	1,95
2613	2	0,48	0,64	0,73	0,77	0,80	0,92	1,01	1,08	1,15	1,18	1,45	1,56	1,83	1,95
2614	2	0,48	0,64	0,73	0,77	0,80	0,92	1,01	1,08	1,15	1,18	1,45	1,56	1,83	1,95
2615	2	0,47	0,62	0,71	0,76	0,80	0,91	1,00	1,07	1,15	1,18	1,44	1,56	1,83	1,95
2616	2	0,47	0,62	0,71	0,76	0,80	0,91	1,00	1,07	1,15	1,18	1,44	1,56	1,83	1,95
2617	2	0,47	0,62	0,71	0,76	0,80	0,91	1,00	1,07	1,15	1,18	1,44	1,56	1,83	1,95
2618	2	0,47	0,62	0,71	0,76	0,80	0,91	1,00	1,07	1,15	1,18	1,44	1,56	1,83	1,95
2619	2	0,47	0,62	0,71	0,76	0,80	0,91	1,00	1,07	1,15	1,18	1,44	1,56	1,83	1,95
2620	2	0,47	0,62	0,71	0,76	0,80	0,91	1,00	1,07	1,15	1,18	1,44	1,56	1,83	1,95
2621	2	0,47	0,62	0,71	0,76	0,80	0,91	1,00	1,07	1,15	1,18	1,44	1,56	1,83	1,95
2622	2	0,47	0,62	0,71	0,76	0,80	0,91	1,00	1,07	1,15	1,18	1,44	1,56	1,83	1,95
2623	2	0,47	0,62	0,71	0,76	0,80	0,91	1,00	1,07	1,15	1,18	1,44	1,56	1,83	1,95
2624	2	0,47	0,62	0,71	0,76	0,80	0,91	1,00	1,07	1,15	1,18	1,44	1,56	1,83	1,95
2625	2	0,47	0,62	0,71	0,76	0,80	0,91	1,00	1,07	1,15	1,18	1,44	1,56	1,83	1,95
2626	2	0,47	0,62	0,71	0,76	0,80	0,91	1,00	1,07	1,15	1,18	1,44	1,56	1,83	1,95
2627	2	0,47	0,62	0,71	0,76	0,80	0,91	1,00	1,07	1,15	1,18	1,44	1,56	1,83	1,95
2628	2	0,03	0,05	0,06	0,07	0,10	0,12	0,16	0,19	0,21	0,22	0,26	0,30	0,38	0,42
2629	2	0,08	0,13	0,17	0,23	0,32	0,43	0,59	0,72	0,83	0,87	1,08	1,25	1,69	1,89
2630	2	0,10	0,18	0,23	0,30	0,42	0,54	0,74	0,90	1,03	1,08	1,33	1,53	2,06	2,29
2631	2	0,10	0,18	0,23	0,30	0,42	0,54	0,74	0,90	1,03	1,08	1,33	1,53	2,06	2,29
2632	2	0,10	0,18	0,23	0,30	0,42	0,54	0,74	0,90	1,03	1,08	1,33	1,53	2,06	2,29
2633	2	1,09	1,43	1,64	1,81	2,00	2,27	2,47	2,65	2,87	2,95	3,31	3,57	4,21	4,47
2634	2	1,09	1,43	1,64	1,81	2,00	2,27	2,47	2,65	2,87	2,95	3,31	3,57	4,21	4,47
2635	2	1,09	1,43	1,64	1,81	2,00	2,27	2,47	2,65	2,87	2,95	3,31	3,57	4,21	4,47
2636	2	1,09	1,43	1,64	1,81	2,00	2,27	2,47	2,65	2,87	2,95	3,31	3,57	4,21	4,47
2637	2	1,09	1,43	1,64	1,81	2,00	2,27	2,47	2,65	2,87	2,95	3,31	3,57	4,21	4,47
2638	2	1,09	1,43	1,64	1,81	2,00	2,27	2,47	2,65	2,87	2,95	3,31	3,57	4,21	4,47
2639	2	1,09	1,43	1,64	1,81	2,00	2,27	2,47	2,65	2,87	2,95	3,31	3,57	4,21	4,47
2640	2	1,09	1,43	1,64	1,81	2,00	2,27	2,47	2,65	2,87	2,95	3,31	3,57	4,21	4,47
2641	2	1,09	1,43	1,64	1,81	2,00	2,27	2,47	2,65	2,87	2,95	3,31	3,57	4,21	4,47
2642	2	1,09	1,43	1,64	1,81	2,00	2,27	2,47	2,65	2,87	2,95	3,31	3,57	4,21	4,47
2643	2	1,09	1,43	1,64	1,81	2,00	2,27	2,47	2,65	2,87	2,95	3,31	3,57	4,21	4,47
2644	2	1,09	1,43	1,64	1,81	2,00	2,27	2,47	2,65	2,87	2,95	3,31	3,57	4,21	4,47
2645	2	1,09	1,43	1,64	1,81	2,00	2,27	2,47	2,65	2,87	2,95	3,31	3,57	4,21	4,47
2646	2	1,09	1,43	1,64	1,81	2,00	2,27	2,47	2,65	2,87	2,95	3,31	3,57	4,21	4,47
2647	2	1,09	1,43	1,64	1,81	2,00	2,27	2,47	2,65	2,87	2,95	3,31	3,57	4,21	4,47
2648	2	1,09	1,43	1,64	1,81	2,00	2,27	2,47	2,65	2,87	2,95	3,31	3,57	4,21	4,47
2649	2	1,09	1,43	1,64	1,81	2,00	2,27	2,47	2,65	2,87	2,95	3,31	3,57	4,21	4,47
2650	2	1,09	1,43	1,64	1,81	2,00	2,27	2,47	2,65	2,87	2,95	3,31	3,57	4,21	4,47
2651	2	1,09	1,43	1,64	1,81	2,00	2,27	2,47	2,65	2,87	2,95	3,31	3,57	4,21	4,47
2652	2	1,09	1,43	1,64	1,81	2,00	2,27	2,47	2,65	2,87	2,95	3,31	3,57	4,21	4,47
2653	2	1,09	1,43	1,64	1,81	2,00	2,27	2,47	2,65	2,87	2,95	3,31	3,57	4,21	4,47
2654	4	19,27	27,01	32,23	40,21	52,20	63,04	79,77	91,76	105,12	105,94	126,31	142,79	184,59	203,93
2655	4	19,27	27,01	32,23	40,21	52,20	63,04	79,77	91,76	105,12	105,94	126,31	142,79	184,59	203,93
2656	4	19,27	27,01	32,23	40,21	52,20	63,04	79,77	91,76	105,12	105,94	126,31	142,79	184,59	203,93
2657	4	19,27	27,01	32,23	40,21	52,20	63,04	79,77	91,76	105,12	105,94	126,31	142,79	184,59	203,93
2658	4	19,27	27,01	32,23	40,21	52,20	63,04	79,77	91,76	105,12	105,94	126,31	142,79	184,59	203,93
2659	4	19,27	27,01	32,23	40,21	52,20	63,04	79,77	91,76	105,12	105,94	126,31	142,79	184,59	203,93
2660	4	9,78	13,87	16,57	20,48	26,84	32,13	40,90	46,59	53,17	53,63	63,57	71,82	92,80	102,46
2661	4	9,78	13,87	16,57	20,48	26,84	32,13	40,90	46,59	53,16	53,62	63,57	71,82	92,80	102,45
2662	4	9,83	13,94	16,66	20,54	26,91	32,19	40,96	46,64	53,22	53,68	63,62	71,87	92,86	102,52
2663	4	9,83	13,94	16,66	20,54	26,91	32,19	40,96	46,64	53,22	53,68	63,62	71,87	92,86	102,52
2664	4	9,83	13,94	16,66	20,54	26,91	32,19	40,96	46,64	53,22	53,68	63,62	71,87	92,86	102,52
2665	1	0,10	0,17	0,21	0,28	0,39	0,51	0,71	0,88	1,03	1,07	1,34	1,57	2,13	2,40

WALD + CORBE
BERATENDE INGENIEURE

Anlage A.4.15: HQ_T-Tabelle, FGM-Variante P11

FGM		Variante P11													
Kn. Nr.	Abm.	HQ_1	HQ_2	HQ_3	HQ_5	HQ_{10}	HQ_{20}	HQ_{50}	HQ_{100}	HQ_{100k}	HQ_{200}	HQ_{500}	$HQ_{1.000}$	$HQ_{5.000}$	$HQ_{10.000}$
[-]		[m³/s]	[m³/s]	[m³/s]	[m³/s]	[m³/s]	[m³/s]	[m³/s]	[m³/s]	[m³/s]	[m³/s]	[m³/s]	[m³/s]	[m³/s]	[m³/s]
2666	1	0,00	0,00	0,00	0,00	0,00	0,00	0,00	0,00	0,00	0,00	0,00	0,00	0,00	0,00
2667	1	0,10	0,17	0,21	0,28	0,39	0,51	0,71	0,88	1,03	1,07	1,34	1,57	2,13	2,40
2668	1	0,10	0,17	0,21	0,28	0,39	0,51	0,71	0,88	1,03	1,07	1,34	1,57	2,13	2,40
2669	1	0,02	0,03	0,03	0,04	0,06	0,08	0,12	0,14	0,17	0,18	0,22	0,26	0,35	0,40
2670	1	0,02	0,03	0,03	0,04	0,06	0,08	0,12	0,14	0,17	0,18	0,22	0,26	0,35	0,40
2671	1	0,02	0,03	0,03	0,04	0,06	0,08	0,12	0,14	0,17	0,18	0,22	0,26	0,35	0,40
2672	4	9,87	13,98	16,71	20,56	26,94	32,21	40,97	46,65	53,23	53,69	63,63	71,88	92,87	102,53
2673	4	9,87	13,98	16,71	20,56	26,94	32,21	40,97	46,65	53,23	53,69	63,63	71,88	92,87	102,53
2674	4	9,87	13,98	16,71	20,56	26,94	32,21	40,97	46,65	53,23	53,69	63,63	71,88	92,87	102,53
2675	4	9,87	13,98	16,71	20,56	26,94	32,21	40,97	46,65	53,23	53,69	63,63	71,88	92,87	102,53
2676	4	9,87	13,98	16,71	20,56	26,94	32,21	40,97	46,65	53,23	53,69	63,63	71,88	92,87	102,53
2677	4	9,87	13,98	16,71	20,56	26,94	32,21	40,97	46,65	53,23	53,69	63,63	71,88	92,87	102,53
2678	1	0,09	0,15	0,20	0,26	0,37	0,50	0,69	0,86	1,01	1,05	1,27	1,49	2,04	2,30
2679	1	0,00	0,00	0,00	0,00	0,00	0,00	0,00	0,00	0,00	0,00	0,00	0,00	0,00	0,00
2680	1	0,09	0,15	0,20	0,26	0,37	0,50	0,69	0,86	1,01	1,05	1,27	1,49	2,04	2,30
2681	1	0,09	0,15	0,20	0,26	0,37	0,50	0,69	0,86	1,01	1,05	1,27	1,49	2,04	2,30
2682	1	0,09	0,15	0,20	0,26	0,37	0,50	0,69	0,86	1,01	1,05	1,27	1,49	2,04	2,30
2683	1	0,11	0,18	0,23	0,31	0,43	0,58	0,81	1,01	1,17	1,23	1,49	1,74	2,39	2,70
2684	1	0,11	0,18	0,23	0,31	0,43	0,58	0,81	1,01	1,17	1,23	1,49	1,74	2,39	2,70
2685	4	9,89	14,02	16,75	20,57	26,95	32,22	40,98	46,65	53,23	53,69	63,63	71,89	92,87	102,53
2686	4	9,89	14,02	16,75	20,57	26,95	32,22	40,98	46,65	53,23	53,69	63,63	71,89	92,87	102,53
2687	4	9,89	14,02	16,75	20,57	26,95	32,22	40,98	46,65	53,23	53,69	63,63	71,89	92,87	102,53
2688	4	9,89	14,02	16,75	20,57	26,95	32,22	40,98	46,65	53,23	53,69	63,63	71,89	92,87	102,53
2689	4	9,89	14,02	16,75	20,57	26,95	32,22	40,98	46,65	53,23	53,69	63,63	71,89	92,87	102,53
2690	4	9,89	14,02	16,75	20,57	26,95	32,22	40,98	46,65	53,23	53,69	63,63	71,89	92,87	102,53
2691	1	0,18	0,23	0,25	0,25	0,25	0,25	0,25	0,25	0,25	0,25	0,25	0,25	0,25	0,25
2692	1	0,18	0,23	0,25	0,25	0,25	0,25	0,25	0,25	0,25	0,25	0,25	0,25	0,25	0,25
2693	1	0,18	0,23	0,25	0,25	0,25	0,25	0,25	0,25	0,25	0,25	0,25	0,25	0,25	0,25
2694	1	0,18	0,23	0,25	0,25	0,25	0,25	0,25	0,25	0,25	0,25	0,25	0,25	0,25	0,25
2695	1	0,18	0,23	0,25	0,25	0,25	0,25	0,25	0,25	0,25	0,25	0,25	0,25	0,25	0,25
2696	1	0,18	0,23	0,25	0,25	0,25	0,25	0,25	0,25	0,25	0,25	0,25	0,25	0,25	0,25
2697	4	9,90	14,02	16,75	20,57	26,95	32,22	40,98	46,65	53,23	53,69	63,64	71,89	92,88	102,53
2698	4	9,90	14,02	16,75	20,57	26,95	32,22	40,98	46,65	53,23	53,69	63,64	71,89	92,88	102,53
2699	4	9,90	14,02	16,75	20,57	26,95	32,22	40,98	46,65	53,23	53,69	63,64	71,89	92,88	102,53
2700	4	9,88	13,99	16,73	20,50	26,86	32,19	40,93	46,62	52,25	52,62	61,58	69,27	89,02	98,17
2701	4	9,88	13,99	16,73	20,50	26,86	32,19	40,93	46,62	52,25	52,62	61,58	69,27	89,02	98,17
2702	4	9,88	13,99	16,73	20,50	26,86	32,19	40,93	46,62	52,25	52,62	61,58	69,27	89,02	98,17
2703	1	0,01	0,02	0,03	0,04	0,05	0,06	0,09	0,10	0,11	0,11	0,14	0,16	0,21	0,23
2704	1	0,06	0,10	0,13	0,17	0,24	0,32	0,45	0,56	0,65	0,68	0,85	1,00	1,37	1,55
2705	1	0,00	0,00	0,00	0,00	0,00	0,00	0,00	0,00	0,00	0,00	0,00	0,00	0,00	0,00
2706	1	0,07	0,12	0,15	0,21	0,29	0,38	0,53	0,65	0,75	0,79	0,99	1,15	1,58	1,77
2707	1	0,07	0,12	0,15	0,21	0,29	0,38	0,53	0,65	0,75	0,79	0,99	1,15	1,58	1,77
2708	1	0,07	0,12	0,15	0,21	0,29	0,38	0,53	0,65	0,75	0,79	0,99	1,15	1,58	1,77
2709	1	0,07	0,12	0,15	0,21	0,29	0,38	0,53	0,65	0,75	0,79	0,99	1,15	1,58	1,77
2710	1	0,07	0,12	0,15	0,21	0,29	0,38	0,53	0,65	0,75	0,79	0,99	1,15	1,58	1,77
2711	4	9,89	14,01	16,75	20,50	26,87	32,20	40,93	46,63	52,26	52,63	61,58	69,27	89,03	98,17
2712	4	9,89	14,01	16,75	20,50	26,87	32,20	40,93	46,63	52,26	52,63	61,58	69,27	89,03	98,17
2713	4	9,89	14,01	16,75	20,50	26,87	32,20	40,93	46,63	52,26	52,63	61,58	69,27	89,03	98,17
2714	4	9,89	14,01	16,75	20,50	26,87	32,20	40,93	46,63	52,26	52,63	61,58	69,27	89,03	98,17
2715	4	9,89	14,01	16,75	20,50	26,87	32,20	40,93	46,63	52,26	52,63	61,58	69,27	89,03	98,17
2716	4	9,89	14,01	16,75	20,50	26,87	32,20	40,93	46,63	52,26	52,63	61,58	69,27	89,03	98,17
2717	5	26,52	37,20	44,25	54,01	69,30	85,89	106,61	124,90	143,80	141,25	165,34	185,17	236,78	261,15
2718	5	26,52	37,20	44,25	54,01	69,30	85,89	106,61	124,90	143,80	141,25	165,34	185,17	236,78	261,15
2719	5	26,52	37,20	44,25	54,01	69,30	85,89	106,61	124,90	143,80	141,25	165,34	185,17	236,78	261,15
2720	5	26,52	37,20	44,25	54,01	69,30	85,89	106,61	124,90	143,80	141,25	165,34	185,17	236,78	261,15
2721	5	26,52	37,20	44,25	54,01	69,30	85,89	106,61	124,90	143,80	141,25	165,34	185,17	236,78	261,15
2722	5	26,52	37,20	44,25	54,01	69,30	85,89	106,61	124,90	143,80	141,25	165,34	185,17	236,78	261,15
2723	1	0,95	1,25	1,33	1,33	1,33	1,33	1,33	1,33	1,33	1,33	1,33	1,33	1,33	1,33
2724	1	0,95	1,25	1,33	1,33	1,33	1,33	1,33	1,33	1,33	1,33	1,33	1,33	1,33	1,33
2725	1	0,95	1,25	1,33	1,33	1,33	1,33	1,33	1,33	1,33	1,33	1,33	1,33	1,33	1,33
2726	1	0,95	1,25	1,33	1,33	1,33	1,33	1,33	1,33	1,33	1,33	1,33	1,33	1,33	1,33
2727	1	0,95	1,25	1,33	1,33	1,33	1,33	1,33	1,33	1,33	1,33	1,33	1,33	1,33	1,33

WALD + CORBE
BERATENDE INGENIEURE

Anlage A.4.15: HQ_T-Tabelle, FGM-Variante P11

FGM		Variante P11													
Kn. Nr.	Abm.	HQ_1	HQ_2	HQ_3	HQ_5	HQ_{10}	HQ_{20}	HQ_{50}	HQ_{100}	HQ_{100k}	HQ_{200}	HQ_{500}	$HQ_{1.000}$	$HQ_{5.000}$	$HQ_{10.000}$
[-]		[m³/s]	[m³/s]	[m³/s]	[m³/s]	[m³/s]	[m³/s]	[m³/s]	[m³/s]	[m³/s]	[m³/s]	[m³/s]	[m³/s]	[m³/s]	[m³/s]
2728	1	0,95	1,25	1,33	1,33	1,33	1,33	1,33	1,33	1,33	1,33	1,33	1,33	1,33	1,33
2729	5	26,56	37,25	44,30	54,06	69,30	85,90	106,61	124,90	143,80	141,25	165,34	185,17	236,78	261,15
2730	5	26,56	37,25	44,30	54,06	69,30	85,90	106,61	124,90	143,80	141,25	165,34	185,17	236,78	261,15
2731	5	26,56	37,25	44,30	54,06	69,30	85,90	106,61	124,90	143,80	141,25	165,34	185,17	236,78	261,15
2732	5	26,56	37,25	44,30	54,06	69,30	85,90	106,61	124,90	143,80	141,25	165,34	185,17	236,78	261,15
2733	5	26,56	37,25	44,30	54,06	69,30	85,90	106,61	124,90	143,80	141,25	165,34	185,17	236,78	261,15
2734	5	26,56	37,25	44,30	54,06	69,30	85,90	106,61	124,90	143,80	141,25	165,34	185,17	236,78	261,15
2735	1	1,71	2,24	2,39	2,39	2,39	2,39	2,39	2,39	2,39	2,39	2,39	2,39	2,39	2,39
2736	1	1,71	2,24	2,39	2,39	2,39	2,39	2,39	2,39	2,39	2,39	2,39	2,39	2,39	2,39
2737	1	1,71	2,24	2,39	2,39	2,39	2,39	2,39	2,39	2,39	2,39	2,39	2,39	2,39	2,39
2738	1	1,71	2,24	2,39	2,39	2,39	2,39	2,39	2,39	2,39	2,39	2,39	2,39	2,39	2,39
2739	1	1,71	2,24	2,39	2,39	2,39	2,39	2,39	2,39	2,39	2,39	2,39	2,39	2,39	2,39
2740	1	1,71	2,24	2,39	2,39	2,39	2,39	2,39	2,39	2,39	2,39	2,39	2,39	2,39	2,39
2741	5	26,63	37,31	44,36	54,12	69,30	85,90	106,62	124,90	143,80	141,25	165,35	185,17	236,78	261,15
2742	5	26,63	37,31	44,36	54,12	69,30	85,90	106,62	124,90	143,80	141,25	165,35	185,17	236,78	261,15
2743	5	26,62	37,30	44,35	54,11	69,30	85,89	106,62	124,89	143,80	141,25	165,34	185,17	236,77	261,15
2744	5	26,62	37,30	44,35	54,11	69,30	85,89	106,62	124,89	143,80	141,25	165,34	185,17	236,77	261,15
2745	5	26,62	37,30	44,35	54,11	69,30	85,89	106,62	124,89	143,80	141,25	165,34	185,17	236,77	261,15
2746	5	26,62	37,30	44,35	54,11	69,30	85,89	106,62	124,89	143,80	141,25	165,34	185,17	236,77	261,15
2747	1	1,13	1,48	1,57	1,57	1,57	1,57	1,57	1,57	1,57	1,57	1,57	1,57	1,57	1,57
2748	1	1,13	1,48	1,57	1,57	1,57	1,57	1,57	1,57	1,57	1,57	1,57	1,57	1,57	1,57
2749	1	1,13	1,48	1,57	1,57	1,57	1,57	1,57	1,57	1,57	1,57	1,57	1,57	1,57	1,57
2750	1	1,13	1,48	1,57	1,57	1,57	1,57	1,57	1,57	1,57	1,57	1,57	1,57	1,57	1,57
2751	1	1,13	1,48	1,57	1,57	1,57	1,57	1,57	1,57	1,57	1,57	1,57	1,57	1,57	1,57
2752	1	1,13	1,48	1,57	1,57	1,57	1,57	1,57	1,57	1,57	1,57	1,57	1,57	1,57	1,57
2753	5	26,67	37,36	44,41	54,18	69,30	85,90	106,62	124,89	143,80	141,25	165,34	185,17	236,77	261,15
2754	5	26,67	37,36	44,41	54,18	69,30	85,90	106,62	124,89	143,80	141,25	165,34	185,17	236,77	261,15
2755	5	26,67	37,36	44,41	54,18	69,30	85,90	106,62	124,89	143,80	141,25	165,34	185,17	236,77	261,15
2756	5	26,67	37,36	44,41	54,18	69,30	85,90	106,62	124,89	143,80	141,25	165,34	185,17	236,77	261,15
2757	5	26,67	37,36	44,41	54,18	69,30	85,90	106,62	124,89	143,80	141,25	165,34	185,17	236,77	261,15
2758	5	26,67	37,36	44,41	54,18	69,30	85,90	106,62	124,89	143,80	141,25	165,34	185,17	236,77	261,15
2759	1	0,09	0,15	0,18	0,23	0,31	0,39	0,52	0,61	0,70	0,72	0,87	0,98	1,27	1,40
2760	1	0,01	0,01	0,02	0,03	0,04	0,05	0,06	0,08	0,09	0,09	0,12	0,14	0,19	0,21
2761	1	0,10	0,16	0,20	0,26	0,35	0,44	0,58	0,69	0,78	0,81	0,98	1,12	1,45	1,60
2762	1	0,10	0,16	0,20	0,26	0,35	0,44	0,58	0,69	0,78	0,81	0,98	1,12	1,45	1,60
2763	1	0,10	0,16	0,20	0,26	0,35	0,44	0,58	0,69	0,78	0,81	0,98	1,12	1,45	1,60
2764	1	0,10	0,16	0,20	0,26	0,35	0,44	0,58	0,69	0,78	0,81	0,98	1,12	1,45	1,60
2765	1	0,10	0,16	0,20	0,26	0,35	0,44	0,58	0,69	0,78	0,81	0,98	1,12	1,45	1,60
2766	1	0,20	0,32	0,41	0,52	0,70	0,88	1,12	1,33	1,50	1,54	1,83	2,06	2,63	2,88
2767	1	0,20	0,32	0,41	0,52	0,70	0,88	1,12	1,33	1,50	1,54	1,83	2,06	2,63	2,88
2768	1	0,20	0,32	0,41	0,52	0,70	0,88	1,12	1,33	1,50	1,54	1,83	2,06	2,63	2,88
2769	1	0,20	0,32	0,41	0,52	0,70	0,88	1,12	1,33	1,50	1,54	1,83	2,06	2,63	2,88
2770	1	0,20	0,32	0,41	0,52	0,70	0,88	1,12	1,33	1,50	1,54	1,83	2,06	2,63	2,88
2771	1	0,20	0,32	0,41	0,52	0,70	0,88	1,12	1,33	1,50	1,54	1,83	2,06	2,63	2,88
2772	1	0,29	0,47	0,59	0,75	1,01	1,27	1,62	1,92	2,17	2,23	2,67	3,01	3,84	4,22
2773	1	0,29	0,47	0,59	0,75	1,01	1,27	1,62	1,92	2,17	2,23	2,67	3,01	3,84	4,22
2774	1	0,29	0,47	0,59	0,75	1,01	1,27	1,62	1,92	2,17	2,23	2,67	3,01	3,84	4,22
2775	1	0,29	0,47	0,59	0,75	1,01	1,27	1,62	1,92	2,17	2,23	2,67	3,01	3,84	4,22
2776	1	0,29	0,47	0,59	0,75	1,01	1,27	1,62	1,92	2,17	2,23	2,67	3,01	3,84	4,22
2777	5	26,81	37,56	44,64	54,45	69,56	86,22	106,96	125,26	144,17	141,62	165,75	185,60	237,28	261,69
2778	5	26,81	37,56	44,64	54,45	69,56	86,22	106,96	125,26	144,17	141,62	165,75	185,60	237,28	261,69
2779	5	26,81	37,56	44,64	54,45	69,56	86,22	106,96	125,26	144,17	141,62	165,75	185,60	237,28	261,69
2780	5	26,81	37,56	44,64	54,45	69,56	86,22	106,96	125,26	144,17	141,62	165,75	185,60	237,28	261,69
2781	5	26,81	37,56	44,64	54,45	69,56	86,22	106,96	125,26	144,17	141,62	165,75	185,60	237,28	261,69
2782	5	26,81	37,56	44,64	54,45	69,56	86,22	106,96	125,26	144,17	141,62	165,75	185,60	237,28	261,69
2783	1	0,18	0,24	0,25	0,25	0,25	0,25	0,25	0,25	0,25	0,25	0,25	0,25	0,25	0,25
2784	1	0,18	0,24	0,25	0,25	0,25	0,25	0,25	0,25	0,25	0,25	0,25	0,25	0,25	0,25
2785	1	0,18	0,24	0,25	0,25	0,25	0,25	0,25	0,25	0,25	0,25	0,25	0,25	0,25	0,25
2786	1	0,18	0,24	0,25	0,25	0,25	0,25	0,25	0,25	0,25	0,25	0,25	0,25	0,25	0,25
2787	1	0,18	0,24	0,25	0,25	0,25	0,25	0,25	0,25	0,25	0,25	0,25	0,25	0,25	0,25
2788	1	0,18	0,24	0,25	0,25	0,25	0,25	0,25	0,25	0,25	0,25	0,25	0,25	0,25	0,25
2789	5	26,81	37,56	44,64	54,45	69,56	86,22	106,96	125,26	144,17	141,62	165,75	185,60	237,28	261,69

WALD + CORBE
BERATENDE INGENIEURE

Anlage A.4.15: HQ_T-Tabelle, FGM-Variante P11

FGM		Variante P11													
Kn. Nr.	Abm.	HQ_1	HQ_2	HQ_3	HQ_5	HQ_{10}	HQ_{20}	HQ_{50}	HQ_{100}	HQ_{100k}	HQ_{200}	HQ_{500}	$HQ_{1.000}$	$HQ_{5.000}$	$HQ_{10.000}$
[-]		[m³/s]	[m³/s]	[m³/s]	[m³/s]	[m³/s]	[m³/s]	[m³/s]	[m³/s]	[m³/s]	[m³/s]	[m³/s]	[m³/s]	[m³/s]	[m³/s]
2790	5	26,81	37,56	44,64	54,45	69,56	86,22	106,96	125,26	144,17	141,62	165,75	185,60	237,28	261,69
2791	5	26,81	37,56	44,64	54,45	69,56	86,22	106,96	125,26	144,17	141,62	165,75	185,60	237,28	261,69
2792	5	26,68	37,38	44,44	54,21	69,21	85,43	106,11	124,46	141,33	138,99	161,83	180,76	230,34	253,78
2793	5	26,68	37,38	44,44	54,21	69,21	85,43	106,11	124,46	141,33	138,99	161,83	180,76	230,34	253,78
2794	5	26,68	37,38	44,44	54,21	69,21	85,43	106,11	124,46	141,33	138,99	161,83	180,76	230,34	253,78
2795	1	0,00	0,00	0,00	0,00	0,00	0,00	0,00	0,00	0,00	0,00	0,00	0,00	0,00	0,00
2796	1	0,00	0,00	0,00	0,00	0,00	0,00	0,00	0,00	0,00	0,00	0,00	0,00	0,00	0,00
2797	1	0,00	0,00	0,00	0,00	0,00	0,00	0,00	0,00	0,00	0,00	0,00	0,00	0,00	0,00
2798	1	0,00	0,00	0,00	0,00	0,00	0,00	0,00	0,00	0,00	0,00	0,00	0,00	0,00	0,00
2799	1	0,00	0,00	0,00	0,00	0,00	0,00	0,00	0,00	0,00	0,00	0,00	0,00	0,00	0,00
2800	1	0,00	0,00	0,00	0,00	0,00	0,00	0,00	0,00	0,00	0,00	0,00	0,00	0,00	0,00
2801	5	26,68	37,38	44,44	54,22	69,21	85,43	106,11	124,46	141,33	138,99	161,83	180,76	230,34	253,78
2802	5	26,68	37,38	44,44	54,22	69,21	85,43	106,11	124,46	141,33	138,99	161,83	180,76	230,34	253,78
2803	5	26,67	37,37	44,43	54,21	69,20	85,41	106,10	124,44	141,32	138,98	161,81	180,74	230,31	253,75
2804	5	26,67	37,37	44,43	54,21	69,20	85,41	106,10	124,44	141,32	138,98	161,81	180,74	230,31	253,75
2805	5	26,67	37,37	44,43	54,21	69,20	85,41	106,10	124,44	141,32	138,98	161,81	180,74	230,31	253,75
2806	5	26,67	37,37	44,43	54,21	69,20	85,41	106,10	124,44	141,32	138,98	161,81	180,74	230,31	253,75
2807	1	0,20	0,31	0,40	0,51	0,69	0,85	1,09	1,28	1,45	1,48	1,76	1,98	2,51	2,75
2808	1	0,00	0,00	0,00	0,00	0,00	0,00	0,00	0,00	0,00	0,00	0,00	0,00	0,00	0,00
2809	1	0,20	0,32	0,40	0,51	0,69	0,86	1,09	1,29	1,45	1,48	1,76	1,98	2,51	2,75
2810	1	0,20	0,32	0,40	0,51	0,69	0,86	1,09	1,29	1,45	1,48	1,76	1,98	2,51	2,75
2811	1	0,20	0,32	0,40	0,51	0,69	0,86	1,09	1,29	1,45	1,48	1,76	1,98	2,51	2,75
2812	1	0,20	0,32	0,40	0,51	0,69	0,86	1,09	1,29	1,45	1,48	1,76	1,98	2,51	2,75
2813	1	0,20	0,32	0,40	0,51	0,69	0,86	1,09	1,29	1,45	1,48	1,76	1,98	2,51	2,75
2814	5	26,81	37,57	44,66	54,48	69,53	85,80	106,57	124,98	141,87	139,52	162,42	181,40	231,10	254,61
2815	5	26,81	37,57	44,66	54,48	69,53	85,80	106,57	124,98	141,87	139,52	162,42	181,40	231,10	254,61
2816	5	26,81	37,57	44,66	54,48	69,53	85,80	106,57	124,98	141,87	139,52	162,42	181,40	231,10	254,61
2817	5	26,81	37,57	44,66	54,48	69,53	85,80	106,57	124,98	141,87	139,52	162,42	181,40	231,10	254,61
2818	5	26,81	37,57	44,66	54,48	69,53	85,80	106,57	124,98	141,87	139,52	162,42	181,40	231,10	254,61
2819	5	26,81	37,57	44,66	54,48	69,53	85,80	106,57	124,98	141,87	139,52	162,42	181,40	231,10	254,61
2820	5	29,29	40,94	48,60	59,22	75,40	92,78	115,08	134,65	151,27	148,96	172,15	191,50	242,72	267,06

WALD + CORBE
BERATENDE INGENIEURE

Anlage A.4.16: HQ_T-Tabelle, FGM-Variante P12

FGM		Variante P12													
Kn. Nr.	Abm.	HQ_1	HQ_2	HQ_3	HQ_5	HQ_{10}	HQ_{20}	HQ_{50}	HQ_{100}	HQ_{100k}	HQ_{200}	HQ_{500}	$HQ_{1.000}$	$HQ_{5.000}$	$HQ_{10.000}$
[-]		[m³/s]	[m³/s]	[m³/s]	[m³/s]	[m³/s]	[m³/s]	[m³/s]	[m³/s]	[m³/s]	[m³/s]	[m³/s]	[m³/s]	[m³/s]	[m³/s]
	Abm-Kl.	1	2	3	5	10	20	50	100	100	200	500	1000	5000	10000
1	2	0,00	0,00	0,00	0,00	0,00	0,00	0,00	0,00	0,00	0,00	0,00	0,00	0,00	0,00
2	2	0,00	0,00	0,00	0,00	0,00	0,00	0,00	0,00	0,00	0,00	0,00	0,00	0,00	0,00
3	2	0,00	0,00	0,00	0,00	0,00	0,00	0,00	0,00	0,00	0,00	0,00	0,00	0,00	0,00
4	2	0,00	0,00	0,00	0,00	0,00	0,00	0,00	0,00	0,00	0,00	0,00	0,00	0,00	0,00
5	2	0,00	0,00	0,00	0,00	0,00	0,00	0,00	0,00	0,00	0,00	0,00	0,00	0,00	0,00
6	2	0,00	0,00	0,00	0,00	0,00	0,00	0,00	0,00	0,00	0,00	0,00	0,00	0,00	0,00
7	2	0,00	0,00	0,00	0,00	0,00	0,00	0,00	0,00	0,00	0,00	0,00	0,00	0,00	0,00
8	2	0,00	0,00	0,00	0,00	0,00	0,00	0,00	0,00	0,00	0,00	0,00	0,00	0,00	0,00
9	2	0,00	0,00	0,00	0,00	0,00	0,00	0,00	0,00	0,00	0,00	0,00	0,00	0,00	0,00
10	2	0,00	0,00	0,00	0,00	0,00	0,00	0,00	0,00	0,00	0,00	0,00	0,00	0,00	0,00
11	2	0,00	0,00	0,00	0,00	0,00	0,00	0,00	0,00	0,00	0,00	0,00	0,00	0,00	0,00
12	2	0,00	0,00	0,00	0,00	0,00	0,00	0,00	0,00	0,00	0,00	0,00	0,00	0,00	0,00
13	2	0,00	0,00	0,00	0,00	0,00	0,00	0,00	0,00	0,00	0,00	0,00	0,00	0,00	0,00
14	2	0,00	0,00	0,00	0,00	0,00	0,00	0,00	0,00	0,00	0,00	0,00	0,00	0,00	0,00
15	2	0,00	0,00	0,00	0,00	0,00	0,00	0,00	0,00	0,00	0,00	0,00	0,00	0,00	0,00
16	2	0,00	0,00	0,00	0,00	0,00	0,00	0,00	0,00	0,00	0,00	0,00	0,00	0,00	0,00
17	2	0,00	0,00	0,00	0,00	0,00	0,00	0,00	0,00	0,00	0,00	0,00	0,00	0,00	0,00
18	2	0,00	0,00	0,00	0,00	0,00	0,00	0,00	0,00	0,00	0,00	0,00	0,00	0,00	0,00
19	1	0,02	0,03	0,04	0,05	0,07	0,09	0,12	0,14	0,16	0,17	0,20	0,23	0,31	0,34
20	1	0,02	0,03	0,04	0,05	0,07	0,09	0,12	0,14	0,16	0,17	0,20	0,23	0,31	0,34
21	1	0,02	0,03	0,04	0,05	0,07	0,09	0,12	0,14	0,16	0,17	0,20	0,23	0,31	0,34
22	1	0,04	0,06	0,08	0,10	0,14	0,18	0,24	0,28	0,32	0,34	0,41	0,46	0,60	0,67
23	1	0,01	0,02	0,02	0,03	0,04	0,06	0,07	0,09	0,10	0,11	0,13	0,15	0,18	0,20
24	1	0,05	0,08	0,10	0,14	0,18	0,23	0,31	0,37	0,42	0,44	0,53	0,61	0,78	0,86
25	1	0,02	0,04	0,05	0,06	0,08	0,11	0,14	0,17	0,19	0,19	0,23	0,27	0,34	0,38
26	1	0,02	0,04	0,05	0,06	0,08	0,11	0,14	0,17	0,19	0,19	0,23	0,27	0,34	0,38
27	1	0,02	0,04	0,05	0,06	0,08	0,11	0,14	0,17	0,19	0,19	0,23	0,27	0,34	0,38
28	1	0,01	0,02	0,02	0,03	0,04	0,05	0,06	0,07	0,08	0,09	0,10	0,12	0,16	0,17
29	1	0,01	0,02	0,02	0,03	0,04	0,05	0,06	0,07	0,08	0,09	0,10	0,12	0,16	0,17
30	1	0,01	0,02	0,02	0,03	0,04	0,05	0,06	0,07	0,08	0,09	0,10	0,12	0,16	0,17
31	1	0,70	1,22	1,57	2,09	2,89	3,77	5,14	6,28	7,26	7,53	9,33	10,78	14,40	16,05
32	1	0,70	1,22	1,57	2,09	2,89	3,77	5,14	6,28	7,26	7,53	9,33	10,78	14,40	16,05
33	1	0,70	1,22	1,57	2,09	2,89	3,77	5,14	6,28	7,26	7,53	9,33	10,78	14,40	16,05
34	1	0,70	1,22	1,57	2,09	2,89	3,77	5,14	6,28	7,26	7,53	9,33	10,78	14,40	16,05
35	1	0,70	1,22	1,57	2,09	2,89	3,77	5,14	6,28	7,26	7,53	9,33	10,78	14,40	16,05
36	1	0,70	1,22	1,57	2,09	2,89	3,77	5,14	6,28	7,26	7,53	9,33	10,78	14,40	16,05
37	1	0,70	1,22	1,57	2,09	2,89	3,77	5,14	6,28	7,26	7,53	9,33	10,78	14,40	16,05
38	1	0,70	1,22	1,57	2,09	2,89	3,77	5,14	6,28	7,26	7,53	9,33	10,78	14,40	16,05
39	1	0,70	1,22	1,57	2,09	2,89	3,77	5,14	6,28	7,26	7,53	9,33	10,78	14,40	16,05
40	1	0,70	1,22	1,57	2,09	2,89	3,77	5,14	6,28	7,26	7,53	9,33	10,78	14,40	16,05
41	1	0,70	1,22	1,57	2,09	2,89	3,77	5,14	6,28	7,26	7,53	9,33	10,78	14,40	16,05
42	1	0,52	0,90	1,14	1,50	2,06	2,68	3,63	4,42	5,10	5,28	6,51	7,52	9,99	11,13
43	1	0,52	0,90	1,14	1,50	2,06	2,68	3,63	4,42	5,10	5,28	6,51	7,52	9,99	11,13
44	1	0,52	0,90	1,14	1,50	2,06	2,68	3,63	4,42	5,10	5,28	6,51	7,52	9,99	11,13
45	1	0,52	0,90	1,14	1,50	2,06	2,68	3,63	4,42	5,10	5,28	6,51	7,52	9,99	11,13
46	1	0,52	0,90	1,14	1,50	2,06	2,68	3,63	4,42	5,10	5,28	6,51	7,52	9,99	11,13
47	1	0,52	0,90	1,14	1,50	2,06	2,68	3,63	4,42	5,10	5,28	6,51	7,52	9,99	11,13
48	1	0,52	0,90	1,14	1,50	2,06	2,68	3,63	4,42	5,10	5,28	6,51	7,52	9,99	11,13
49	1	0,52	0,90	1,14	1,50	2,06	2,68	3,63	4,42	5,10	5,28	6,51	7,52	9,99	11,13
50	1	0,52	0,90	1,14	1,50	2,06	2,68	3,63	4,42	5,10	5,28	6,51	7,52	9,99	11,13
51	1	0,52	0,90	1,14	1,50	2,06	2,68	3,63	4,42	5,10	5,28	6,51	7,52	9,99	11,13
52	1	0,52	0,90	1,14	1,50	2,06	2,68	3,63	4,42	5,10	5,28	6,51	7,52	9,99	11,13
53	2	1,09	1,89	2,40	3,18	4,37	5,70	7,74	9,46	10,87	11,34	14,02	16,16	21,63	24,11
54	2	1,09	1,89	2,40	3,18	4,37	5,70	7,74	9,46	10,87	11,34	14,02	16,16	21,63	24,11
55	2	1,08	1,88	2,39	3,17	4,36	5,69	7,73	9,45	10,85	11,32	14,00	16,15	21,60	24,08
56	2	0,99	1,58	2,01	2,68	3,70	4,85	6,77	8,32	9,59	10,02	12,46	14,41	19,39	21,66
57	2	0,99	1,58	2,01	2,68	3,70	4,85	6,77	8,32	9,59	10,02	12,46	14,41	19,39	21,66
58	2	0,99	1,58	2,01	2,68	3,70	4,85	6,77	8,32	9,59	10,02	12,46	14,41	19,39	21,66
59	1	0,77	1,34	1,73	2,30	3,16	4,14	5,65	6,90	7,95	8,26	10,24	11,81	15,78	17,61
60	1	0,77	1,34	1,73	2,30	3,16	4,14	5,65	6,90	7,95	8,26	10,24	11,81	15,78	17,61
61	1	0,77	1,34	1,73	2,30	3,16	4,14	5,65	6,90	7,95	8,26	10,24	11,81	15,78	17,61

WALD + CORBE
BERATENDE INGENIEURE

Anlage A.4.16: HQ_T-Tabelle, FGM-Variante P12

FGM		Variante P12													
Kn. Nr.	Abm.	HQ_1	HQ_2	HQ_3	HQ_5	HQ_{10}	HQ_{20}	HQ_{50}	HQ_{100}	HQ_{100k}	HQ_{200}	HQ_{500}	$HQ_{1.000}$	$HQ_{5.000}$	$HQ_{10.000}$
[-]		[m³/s]	[m³/s]	[m³/s]	[m³/s]	[m³/s]	[m³/s]	[m³/s]	[m³/s]	[m³/s]	[m³/s]	[m³/s]	[m³/s]	[m³/s]	[m³/s]
62	1	0,77	1,34	1,73	2,30	3,16	4,14	5,65	6,90	7,95	8,26	10,24	11,81	15,78	17,61
63	1	0,77	1,34	1,73	2,30	3,16	4,14	5,65	6,90	7,95	8,26	10,24	11,81	15,78	17,61
64	1	0,77	1,34	1,73	2,30	3,16	4,14	5,65	6,90	7,95	8,26	10,24	11,81	15,78	17,61
65	2	1,59	2,41	3,09	4,13	5,72	7,53	10,55	13,03	15,04	15,71	19,59	22,71	30,64	34,29
66	2	1,59	2,41	3,09	4,13	5,72	7,53	10,55	13,03	15,04	15,71	19,59	22,71	30,64	34,29
67	2	1,59	2,41	3,09	4,13	5,72	7,53	10,55	13,03	15,04	15,71	19,59	22,71	30,64	34,29
68	2	1,59	2,41	3,09	4,13	5,72	7,53	10,55	13,03	15,04	15,71	19,59	22,71	30,64	34,29
69	2	1,59	2,41	3,09	4,13	5,72	7,53	10,55	13,03	15,04	15,71	19,59	22,71	30,64	34,29
70	2	1,59	2,41	3,09	4,13	5,72	7,53	10,55	13,03	15,04	15,71	19,59	22,71	30,64	34,29
71	1	0,64	1,11	1,42	1,87	2,57	3,36	4,57	5,60	6,44	6,68	8,27	9,54	12,70	14,17
72	1	0,64	1,11	1,42	1,87	2,57	3,36	4,57	5,60	6,44	6,68	8,27	9,54	12,70	14,17
73	1	0,64	1,11	1,42	1,87	2,57	3,36	4,57	5,60	6,44	6,68	8,27	9,54	12,70	14,17
74	1	0,64	1,11	1,42	1,87	2,57	3,36	4,57	5,60	6,44	6,68	8,27	9,54	12,70	14,17
75	1	0,64	1,11	1,42	1,87	2,57	3,36	4,57	5,60	6,44	6,68	8,27	9,54	12,70	14,17
76	1	0,64	1,11	1,42	1,87	2,57	3,36	4,57	5,60	6,44	6,68	8,27	9,54	12,70	14,17
77	2	2,10	3,29	4,22	5,61	7,74	10,19	14,14	17,47	20,16	21,05	26,22	30,39	40,94	45,84
78	2	2,10	3,29	4,22	5,61	7,74	10,19	14,14	17,47	20,16	21,05	26,22	30,39	40,94	45,84
79	2	2,10	3,29	4,22	5,61	7,74	10,19	14,14	17,46	20,15	21,04	26,21	30,38	40,93	45,82
80	2	2,09	3,10	3,96	5,25	7,40	9,78	13,07	16,01	18,45	19,26	23,98	27,80	37,53	44,91
81	2	2,09	3,10	3,96	5,25	7,40	9,78	13,07	16,01	18,45	19,26	23,98	27,80	37,53	44,91
82	2	2,09	3,10	3,96	5,25	7,40	9,78	13,07	16,01	18,45	19,26	23,98	27,80	37,53	44,91
83	2	0,04	0,06	0,08	0,10	0,14	0,17	0,22	0,26	0,30	0,31	0,37	0,41	0,53	0,58
84	1	0,17	0,30	0,39	0,51	0,70	0,92	1,25	1,53	1,76	1,83	2,27	2,62	3,50	3,90
85	1	0,21	0,36	0,47	0,61	0,84	1,09	1,48	1,80	2,06	2,14	2,64	3,04	4,04	4,50
86	1	0,21	0,36	0,47	0,61	0,84	1,09	1,48	1,80	2,06	2,14	2,64	3,04	4,04	4,50
87	1	0,09	0,14	0,17	0,22	0,30	0,37	0,48	0,56	0,64	0,65	0,78	0,87	1,12	1,22
88	1	0,01	0,01	0,01	0,02	0,03	0,04	0,05	0,06	0,07	0,07	0,09	0,10	0,13	0,15
89	1	0,09	0,15	0,19	0,24	0,32	0,40	0,51	0,61	0,69	0,71	0,85	0,95	1,23	1,34
90	2	2,26	3,33	4,25	5,58	7,88	10,43	13,88	16,99	19,58	20,44	25,44	29,50	39,83	47,89
91	2	2,26	3,33	4,25	5,58	7,88	10,43	13,88	16,99	19,58	20,44	25,44	29,50	39,83	47,89
92	2	2,33	3,45	4,41	5,76	8,12	10,74	14,27	17,46	20,10	20,98	26,10	30,25	40,80	49,02
93	2	2,33	3,45	4,41	5,76	8,12	10,74	14,27	17,46	20,10	20,98	26,10	30,25	40,80	49,02
94	2	2,34	3,46	4,42	5,77	8,14	10,76	14,30	17,48	20,13	21,01	26,13	30,29	40,84	49,09
95	2	2,34	3,46	4,42	5,77	8,14	10,76	14,30	17,48	20,13	21,01	26,13	30,29	40,84	49,09
96	1	0,03	0,05	0,06	0,08	0,11	0,14	0,19	0,22	0,25	0,26	0,32	0,36	0,47	0,51
97	1	0,03	0,05	0,06	0,08	0,11	0,14	0,19	0,22	0,25	0,26	0,32	0,36	0,47	0,51
98	1	0,03	0,05	0,06	0,08	0,11	0,14	0,19	0,22	0,25	0,26	0,32	0,36	0,47	0,51
99	1	0,03	0,05	0,06	0,08	0,11	0,14	0,19	0,22	0,25	0,26	0,32	0,36	0,47	0,51
100	1	0,03	0,05	0,06	0,08	0,11	0,14	0,19	0,22	0,25	0,26	0,32	0,36	0,47	0,51
101	1	0,03	0,05	0,06	0,08	0,11	0,14	0,19	0,22	0,25	0,26	0,32	0,36	0,47	0,51
102	2	2,36	3,49	4,46	5,81	8,19	10,83	14,38	17,58	20,24	21,12	26,28	30,45	41,05	49,36
103	2	2,36	3,49	4,46	5,81	8,19	10,83	14,38	17,58	20,24	21,12	26,28	30,45	41,05	49,36
104	2	2,36	3,49	4,46	5,81	8,19	10,83	14,38	17,58	20,24	21,12	26,28	30,45	41,05	49,36
105	2	2,38	3,53	4,51	5,88	8,26	10,92	14,49	17,71	20,38	21,27	26,45	30,64	41,30	49,72
106	2	2,40	3,56	4,54	5,92	8,31	10,98	14,57	17,80	20,49	21,38	26,58	30,79	41,50	49,96
107	2	2,40	3,56	4,54	5,92	8,31	10,98	14,57	17,80	20,49	21,38	26,58	30,79	41,50	49,96
108	1	0,15	0,20	0,21	0,21	0,21	0,21	0,21	0,21	0,21	0,21	0,21	0,21	0,21	0,21
109	1	0,15	0,20	0,21	0,21	0,21	0,21	0,21	0,21	0,21	0,21	0,21	0,21	0,21	0,21
110	1	0,15	0,20	0,21	0,21	0,21	0,21	0,21	0,21	0,21	0,21	0,21	0,21	0,21	0,21
111	1	0,15	0,20	0,21	0,21	0,21	0,21	0,21	0,21	0,21	0,21	0,21	0,21	0,21	0,21
112	1	0,15	0,20	0,21	0,21	0,21	0,21	0,21	0,21	0,21	0,21	0,21	0,21	0,21	0,21
113	1	0,15	0,20	0,21	0,21	0,21	0,21	0,21	0,21	0,21	0,21	0,21	0,21	0,21	0,21
114	2	2,41	3,56	4,54	5,92	8,32	10,99	14,57	17,80	20,49	21,38	26,58	30,79	41,50	49,96
115	2	2,41	3,56	4,54	5,92	8,32	10,99	14,57	17,80	20,49	21,38	26,58	30,79	41,50	49,96
116	1	0,01	0,01	0,01	0,01	0,02	0,02	0,03	0,03	0,04	0,04	0,05	0,06	0,08	0,08
117	1	0,01	0,01	0,01	0,01	0,02	0,02	0,03	0,03	0,04	0,04	0,05	0,06	0,08	0,08
118	2	2,41	3,56	4,55	5,93	8,32	10,99	14,58	17,81	20,50	21,39	26,59	30,80	41,51	49,98
119	2	2,41	3,56	4,55	5,93	8,32	10,99	14,58	17,81	20,50	21,39	26,59	30,80	41,51	49,98
120	1	0,02	0,03	0,03	0,04	0,06	0,07	0,09	0,11	0,12	0,13	0,15	0,17	0,22	0,25
121	1	0,14	0,25	0,32	0,43	0,59	0,78	1,07	1,32	1,52	1,59	1,97	2,28	3,06	3,44
122	1	0,16	0,27	0,35	0,47	0,65	0,85	1,16	1,42	1,64	1,71	2,12	2,45	3,28	3,67
123	1	0,16	0,27	0,35	0,47	0,65	0,85	1,16	1,42	1,64	1,71	2,12	2,45	3,28	3,67

WALD + CORBE
BERATENDE INGENIEURE

Anlage A.4.16: HQ_T-Tabelle, FGM-Variante P12

FGM		Variante P12													
Kn. Nr.	Abm.	HQ_1	HQ_2	HQ_3	HQ_5	HQ_{10}	HQ_{20}	HQ_{50}	HQ_{100}	HQ_{100k}	HQ_{200}	HQ_{500}	$HQ_{1.000}$	$HQ_{5.000}$	$HQ_{10.000}$
[-]		[m³/s]	[m³/s]	[m³/s]	[m³/s]	[m³/s]	[m³/s]	[m³/s]	[m³/s]	[m³/s]	[m³/s]	[m³/s]	[m³/s]	[m³/s]	[m³/s]
124	1	0,16	0,27	0,35	0,47	0,65	0,85	1,16	1,42	1,64	1,71	2,12	2,45	3,28	3,67
125	1	0,04	0,07	0,09	0,11	0,15	0,19	0,25	0,30	0,34	0,35	0,42	0,48	0,62	0,68
126	1	0,03	0,05	0,07	0,09	0,13	0,17	0,23	0,29	0,33	0,35	0,43	0,50	0,67	0,76
127	1	0,07	0,12	0,16	0,21	0,28	0,36	0,48	0,58	0,67	0,69	0,85	0,98	1,28	1,43
128	1	0,23	0,39	0,51	0,67	0,92	1,21	1,64	2,01	2,31	2,40	2,97	3,42	4,56	5,10
129	1	0,23	0,39	0,51	0,67	0,92	1,21	1,64	2,01	2,31	2,40	2,97	3,42	4,56	5,10
130	1	0,03	0,05	0,07	0,09	0,12	0,15	0,19	0,23	0,26	0,27	0,33	0,37	0,48	0,54
131	1	0,00	0,00	0,01	0,01	0,01	0,01	0,01	0,02	0,02	0,02	0,03	0,03	0,04	0,05
132	1	0,03	0,06	0,07	0,09	0,12	0,16	0,21	0,25	0,28	0,29	0,35	0,40	0,52	0,58
133	1	0,27	0,45	0,58	0,77	1,05	1,37	1,85	2,26	2,59	2,70	3,32	3,83	5,09	5,68
134	1	0,27	0,45	0,58	0,77	1,05	1,37	1,85	2,26	2,59	2,70	3,32	3,83	5,09	5,68
135	1	0,27	0,45	0,58	0,77	1,05	1,37	1,85	2,26	2,59	2,70	3,32	3,83	5,09	5,68
136	2	2,59	3,82	4,83	6,29	8,79	11,58	15,29	18,67	21,48	22,41	27,86	32,27	43,50	52,44
137	2	2,59	3,82	4,83	6,29	8,79	11,58	15,29	18,67	21,48	22,41	27,86	32,27	43,50	52,44
138	2	2,59	3,82	4,83	6,29	8,79	11,58	15,29	18,67	21,48	22,41	27,86	32,27	43,50	52,44
139	2	2,59	3,79	4,78	6,22	8,60	11,26	14,97	18,26	21,01	21,91	27,24	31,55	42,53	49,52
140	2	2,59	3,79	4,78	6,22	8,60	11,26	14,97	18,26	21,01	21,91	27,24	31,55	42,53	49,52
141	2	2,59	3,79	4,78	6,22	8,60	11,26	14,97	18,26	21,01	21,91	27,24	31,55	42,53	49,52
142	1	0,10	0,13	0,14	0,14	0,14	0,14	0,14	0,14	0,14	0,14	0,14	0,14	0,14	0,14
143	1	0,10	0,13	0,14	0,14	0,14	0,14	0,14	0,14	0,14	0,14	0,14	0,14	0,14	0,14
144	1	0,10	0,13	0,14	0,14	0,14	0,14	0,14	0,14	0,14	0,14	0,14	0,14	0,14	0,14
145	1	0,10	0,13	0,14	0,14	0,14	0,14	0,14	0,14	0,14	0,14	0,14	0,14	0,14	0,14
146	1	0,10	0,13	0,14	0,14	0,14	0,14	0,14	0,14	0,14	0,14	0,14	0,14	0,14	0,14
147	1	0,10	0,13	0,14	0,14	0,14	0,14	0,14	0,14	0,14	0,14	0,14	0,14	0,14	0,14
148	2	2,59	3,79	4,78	6,22	8,60	11,26	14,98	18,26	21,01	21,92	27,24	31,55	42,54	49,52
149	2	2,59	3,79	4,78	6,22	8,60	11,26	14,98	18,26	21,01	21,92	27,24	31,55	42,54	49,52
150	2	2,59	3,79	4,78	6,22	8,60	11,26	14,98	18,26	21,01	21,92	27,24	31,55	42,54	49,52
151	2	2,59	3,79	4,78	6,22	8,60	11,26	14,98	18,26	21,01	21,92	27,24	31,55	42,54	49,52
152	2	2,59	3,79	4,78	6,22	8,60	11,26	14,98	18,26	21,01	21,92	27,24	31,55	42,54	49,52
153	2	2,59	3,79	4,78	6,22	8,60	11,26	14,98	18,26	21,01	21,92	27,24	31,55	42,54	49,52
154	1	0,12	0,15	0,16	0,16	0,16	0,16	0,16	0,16	0,16	0,16	0,16	0,16	0,16	0,16
155	1	0,12	0,15	0,16	0,16	0,16	0,16	0,16	0,16	0,16	0,16	0,16	0,16	0,16	0,16
156	1	0,12	0,15	0,16	0,16	0,16	0,16	0,16	0,16	0,16	0,16	0,16	0,16	0,16	0,16
157	1	0,12	0,15	0,16	0,16	0,16	0,16	0,16	0,16	0,16	0,16	0,16	0,16	0,16	0,16
158	1	0,12	0,15	0,16	0,16	0,16	0,16	0,16	0,16	0,16	0,16	0,16	0,16	0,16	0,16
159	1	0,12	0,15	0,16	0,16	0,16	0,16	0,16	0,16	0,16	0,16	0,16	0,16	0,16	0,16
160	2	2,60	3,79	4,78	6,22	8,60	11,26	14,98	18,27	21,01	21,92	27,24	31,55	42,54	49,52
161	2	2,60	3,79	4,78	6,22	8,60	11,26	14,98	18,27	21,01	21,92	27,24	31,55	42,54	49,52
162	2	2,60	3,79	4,78	6,22	8,60	11,26	14,98	18,27	21,01	21,92	27,24	31,55	42,54	49,52
163	2	2,60	3,79	4,78	6,22	8,60	11,26	14,98	18,27	21,01	21,92	27,24	31,55	42,54	49,52
164	2	2,60	3,79	4,78	6,22	8,60	11,26	14,98	18,27	21,01	21,92	27,24	31,55	42,54	49,52
165	2	2,60	3,79	4,78	6,22	8,60	11,26	14,98	18,27	21,01	21,92	27,24	31,55	42,54	49,52
166	1	0,09	0,11	0,12	0,12	0,12	0,12	0,12	0,12	0,12	0,12	0,12	0,12	0,12	0,12
167	1	0,09	0,11	0,12	0,12	0,12	0,12	0,12	0,12	0,12	0,12	0,12	0,12	0,12	0,12
168	1	0,09	0,11	0,12	0,12	0,12	0,12	0,12	0,12	0,12	0,12	0,12	0,12	0,12	0,12
169	1	0,09	0,11	0,12	0,12	0,12	0,12	0,12	0,12	0,12	0,12	0,12	0,12	0,12	0,12
170	1	0,09	0,11	0,12	0,12	0,12	0,12	0,12	0,12	0,12	0,12	0,12	0,12	0,12	0,12
171	1	0,09	0,11	0,12	0,12	0,12	0,12	0,12	0,12	0,12	0,12	0,12	0,12	0,12	0,12
172	2	2,61	3,80	4,78	6,22	8,60	11,26	14,98	18,27	21,01	21,92	27,24	31,55	42,54	49,52
173	2	2,61	3,80	4,78	6,22	8,60	11,26	14,98	18,27	21,01	21,92	27,24	31,55	42,54	49,52
174	2	2,61	3,80	4,78	6,22	8,60	11,26	14,98	18,27	21,01	21,92	27,24	31,55	42,54	49,52
175	2	2,61	3,81	4,79	6,23	8,62	11,27	14,99	18,28	21,03	21,93	27,26	31,58	42,57	49,56
176	2	2,61	3,81	4,79	6,23	8,62	11,27	14,99	18,28	21,03	21,93	27,26	31,58	42,57	49,56
177	2	2,61	3,81	4,79	6,23	8,62	11,27	14,99	18,28	21,03	21,93	27,26	31,58	42,57	49,56
178	1	1,06	1,38	1,48	1,48	1,48	1,48	1,48	1,48	1,48	1,48	1,48	1,48	1,48	1,48
179	1	1,06	1,38	1,48	1,48	1,48	1,48	1,48	1,48	1,48	1,48	1,48	1,48	1,48	1,48
180	1	1,06	1,38	1,48	1,48	1,48	1,48	1,48	1,48	1,48	1,48	1,48	1,48	1,48	1,48
181	1	1,06	1,38	1,48	1,48	1,48	1,48	1,48	1,48	1,48	1,48	1,48	1,48	1,48	1,48
182	1	1,06	1,38	1,48	1,48	1,48	1,48	1,48	1,48	1,48	1,48	1,48	1,48	1,48	1,48
183	1	1,06	1,38	1,48	1,48	1,48	1,48	1,48	1,48	1,48	1,48	1,48	1,48	1,48	1,48
184	2	2,70	3,91	4,79	6,23	8,62	11,27	14,99	18,28	21,03	21,94	27,26	31,58	42,57	49,56
185	2	2,70	3,91	4,79	6,23	8,62	11,27	14,99	18,28	21,03	21,94	27,26	31,58	42,57	49,56

WALD + CORBE
BERATENDE INGENIEURE

Anlage A.4.16: HQ_T-Tabelle, FGM-Variante P12

FGM		Variante P12													
Kn. Nr.	Abm.	HQ_1	HQ_2	HQ_3	HQ_5	HQ_{10}	HQ_{20}	HQ_{50}	HQ_{100}	HQ_{100k}	HQ_{200}	HQ_{500}	$HQ_{1.000}$	$HQ_{5.000}$	$HQ_{10.000}$
[-]		[m³/s]	[m³/s]	[m³/s]	[m³/s]	[m³/s]	[m³/s]	[m³/s]	[m³/s]	[m³/s]	[m³/s]	[m³/s]	[m³/s]	[m³/s]	[m³/s]
186	2	2,70	3,91	4,79	6,23	8,62	11,27	14,99	18,28	21,03	21,94	27,26	31,58	42,57	49,56
187	2	2,70	3,91	4,79	6,23	8,62	11,27	14,99	18,28	21,03	21,94	27,26	31,58	42,57	49,56
188	2	2,70	3,91	4,79	6,23	8,62	11,27	14,99	18,28	21,03	21,94	27,26	31,58	42,57	49,56
189	2	2,70	3,91	4,79	6,23	8,62	11,27	14,99	18,28	21,03	21,94	27,26	31,58	42,57	49,56
190	1	0,25	0,33	0,35	0,35	0,35	0,35	0,35	0,35	0,35	0,35	0,35	0,35	0,35	0,35
191	1	0,04	0,06	0,08	0,10	0,13	0,16	0,21	0,25	0,29	0,30	0,36	0,41	0,52	0,58
192	1	0,04	0,06	0,08	0,10	0,13	0,16	0,21	0,25	0,29	0,30	0,36	0,41	0,52	0,58
193	1	0,25	0,33	0,35	0,35	0,35	0,35	0,35	0,35	0,35	0,35	0,35	0,35	0,35	0,35
194	1	0,25	0,33	0,35	0,35	0,35	0,35	0,35	0,35	0,35	0,35	0,35	0,35	0,35	0,35
195	1	0,25	0,33	0,35	0,35	0,35	0,35	0,35	0,35	0,35	0,35	0,35	0,35	0,35	0,35
196	2	2,72	3,94	4,82	6,23	8,62	11,28	14,99	18,28	21,03	21,94	27,26	31,58	42,57	49,56
197	2	2,72	3,94	4,82	6,23	8,62	11,28	14,99	18,28	21,03	21,94	27,26	31,58	42,57	49,56
198	2	2,72	3,94	4,82	6,23	8,62	11,28	14,99	18,28	21,03	21,94	27,26	31,58	42,57	49,56
199	2	2,72	3,94	4,82	6,23	8,62	11,28	14,99	18,28	21,03	21,94	27,26	31,58	42,57	49,56
200	2	2,72	3,94	4,82	6,23	8,62	11,28	14,99	18,28	21,03	21,94	27,26	31,58	42,57	49,56
201	2	2,72	3,94	4,82	6,23	8,62	11,28	14,99	18,28	21,03	21,94	27,26	31,58	42,57	49,56
202	1	0,09	0,12	0,13	0,13	0,13	0,13	0,13	0,13	0,13	0,13	0,13	0,13	0,13	0,13
203	1	0,09	0,12	0,13	0,13	0,13	0,13	0,13	0,13	0,13	0,13	0,13	0,13	0,13	0,13
204	1	0,09	0,12	0,13	0,13	0,13	0,13	0,13	0,13	0,13	0,13	0,13	0,13	0,13	0,13
205	1	0,09	0,12	0,13	0,13	0,13	0,13	0,13	0,13	0,13	0,13	0,13	0,13	0,13	0,13
206	1	0,09	0,12	0,13	0,13	0,13	0,13	0,13	0,13	0,13	0,13	0,13	0,13	0,13	0,13
207	1	0,09	0,12	0,13	0,13	0,13	0,13	0,13	0,13	0,13	0,13	0,13	0,13	0,13	0,13
208	2	2,72	3,94	4,83	6,24	8,62	11,28	14,99	18,28	21,03	21,94	27,26	31,58	42,57	49,56
209	2	2,72	3,94	4,83	6,24	8,62	11,28	14,99	18,28	21,03	21,94	27,26	31,58	42,57	49,56
210	2	2,72	3,94	4,83	6,24	8,62	11,28	14,99	18,28	21,03	21,94	27,26	31,58	42,57	49,56
211	2	2,72	3,94	4,83	6,24	8,62	11,28	14,99	18,28	21,03	21,94	27,26	31,58	42,57	49,56
212	2	2,72	3,94	4,83	6,24	8,62	11,28	14,99	18,28	21,03	21,94	27,26	31,58	42,57	49,56
213	2	2,72	3,94	4,83	6,24	8,62	11,28	14,99	18,28	21,03	21,94	27,26	31,58	42,57	49,56
214	1	0,26	0,33	0,36	0,36	0,36	0,36	0,36	0,36	0,36	0,36	0,36	0,36	0,36	0,36
215	1	0,26	0,33	0,36	0,36	0,36	0,36	0,36	0,36	0,36	0,36	0,36	0,36	0,36	0,36
216	1	0,26	0,33	0,36	0,36	0,36	0,36	0,36	0,36	0,36	0,36	0,36	0,36	0,36	0,36
217	1	0,26	0,33	0,36	0,36	0,36	0,36	0,36	0,36	0,36	0,36	0,36	0,36	0,36	0,36
218	1	0,26	0,33	0,36	0,36	0,36	0,36	0,36	0,36	0,36	0,36	0,36	0,36	0,36	0,36
219	1	0,26	0,33	0,36	0,36	0,36	0,36	0,36	0,36	0,36	0,36	0,36	0,36	0,36	0,36
220	2	2,74	3,96	4,84	6,24	8,62	11,28	14,99	18,29	21,03	21,94	27,27	31,58	42,57	49,56
221	2	2,74	3,96	4,84	6,24	8,62	11,28	14,99	18,29	21,03	21,94	27,27	31,58	42,57	49,56
222	2	2,74	3,96	4,84	6,24	8,62	11,28	14,99	18,29	21,03	21,94	27,27	31,58	42,57	49,56
223	2	2,74	3,96	4,84	6,24	8,62	11,28	14,99	18,29	21,03	21,94	27,27	31,58	42,57	49,56
224	2	2,74	3,96	4,84	6,24	8,62	11,28	14,99	18,29	21,03	21,94	27,27	31,58	42,57	49,56
225	2	2,74	3,96	4,84	6,24	8,62	11,28	14,99	18,29	21,03	21,94	27,27	31,58	42,57	49,56
226	1	0,01	0,01	0,01	0,01	0,02	0,02	0,03	0,04	0,04	0,04	0,05	0,06	0,07	0,08
227	1	0,00	0,00	0,00	0,00	0,00	0,00	0,00	0,00	0,00	0,00	0,00	0,00	0,00	0,00
228	1	0,01	0,01	0,01	0,02	0,02	0,02	0,03	0,04	0,04	0,04	0,05	0,06	0,07	0,08
229	1	0,01	0,01	0,01	0,02	0,02	0,02	0,03	0,04	0,04	0,04	0,05	0,06	0,07	0,08
230	1	0,04	0,07	0,09	0,11	0,15	0,19	0,24	0,29	0,33	0,34	0,41	0,46	0,60	0,66
231	1	0,04	0,07	0,09	0,11	0,15	0,19	0,24	0,29	0,33	0,34	0,41	0,46	0,60	0,66
232	1	0,04	0,07	0,09	0,11	0,15	0,19	0,24	0,29	0,33	0,34	0,41	0,46	0,60	0,66
233	2	2,77	4,01	4,90	6,30	8,70	11,38	15,10	18,41	21,17	22,08	27,43	31,77	42,82	49,87
234	2	2,73	3,94	4,76	6,13	8,43	10,80	14,33	17,49	20,16	20,87	25,78	29,88	40,32	45,67
235	2	2,73	3,94	4,76	6,13	8,43	10,80	14,33	17,49	20,16	20,87	25,78	29,88	40,32	45,67
236	2	2,73	3,94	4,76	6,11	8,41	10,78	14,31	17,46	20,12	20,83	25,71	29,80	40,22	45,54
237	2	2,73	3,94	4,76	6,11	8,41	10,78	14,31	17,46	20,12	20,83	25,71	29,80	40,22	45,54
238	2	2,73	3,94	4,76	6,11	8,41	10,78	14,31	17,46	20,12	20,83	25,71	29,80	40,22	45,54
239	1	0,37	0,59	0,75	0,96	1,29	1,61	2,06	2,42	2,72	2,80	3,32	3,74	4,74	5,19
240	1	0,14	0,22	0,28	0,37	0,51	0,66	0,88	1,06	1,22	1,26	1,54	1,76	2,32	2,58
241	1	0,50	0,80	1,02	1,32	1,79	2,24	2,90	3,44	3,90	4,01	4,80	5,44	6,99	7,70
242	1	0,50	0,80	1,02	1,32	1,79	2,24	2,90	3,44	3,90	4,01	4,80	5,44	6,99	7,70
243	1	0,50	0,80	1,02	1,32	1,79	2,24	2,90	3,44	3,90	4,01	4,80	5,44	6,99	7,70
244	1	0,50	0,80	1,02	1,32	1,79	2,24	2,90	3,44	3,90	4,01	4,80	5,44	6,99	7,70
245	1	0,50	0,80	1,02	1,32	1,79	2,24	2,90	3,44	3,90	4,01	4,80	5,44	6,99	7,70
246	2	3,19	4,61	5,60	7,08	9,71	12,41	16,41	19,98	22,99	23,79	29,26	33,69	44,87	50,82
247	2	3,19	4,61	5,60	7,08	9,71	12,41	16,41	19,98	22,99	23,79	29,26	33,69	44,87	50,82

WALD + CORBE
BERATENDE INGENIEURE

Anlage A.4.16: HQ_T-Tabelle, FGM-Variante P12

FGM		Variante P12													
Kn. Nr.	Abm.	HQ_1	HQ_2	HQ_3	HQ_5	HQ_{10}	HQ_{20}	HQ_{50}	HQ_{100}	HQ_{100k}	HQ_{200}	HQ_{500}	$HQ_{1.000}$	$HQ_{5.000}$	$HQ_{10.000}$
[-]		[m³/s]	[m³/s]	[m³/s]	[m³/s]	[m³/s]	[m³/s]	[m³/s]	[m³/s]	[m³/s]	[m³/s]	[m³/s]	[m³/s]	[m³/s]	[m³/s]
248	2	3,19	4,60	5,59	7,07	9,68	12,38	16,37	19,93	22,93	23,73	29,19	33,60	44,75	50,59
249	2	3,19	4,60	5,59	7,07	9,68	12,38	16,37	19,93	22,93	23,73	29,19	33,60	44,75	50,59
250	2	3,19	4,60	5,59	7,07	9,68	12,38	16,37	19,93	22,93	23,73	29,19	33,60	44,75	50,59
251	2	3,19	4,60	5,59	7,07	9,68	12,38	16,37	19,93	22,93	23,73	29,19	33,60	44,75	50,59
252	1	0,10	0,16	0,20	0,25	0,34	0,42	0,53	0,62	0,70	0,71	0,86	0,96	1,21	1,32
253	1	0,00	0,00	0,00	0,00	0,00	0,00	0,00	0,00	0,00	0,00	0,00	0,00	0,00	0,00
254	1	0,10	0,16	0,20	0,25	0,34	0,42	0,53	0,62	0,70	0,71	0,86	0,96	1,21	1,32
255	1	0,10	0,16	0,20	0,25	0,34	0,42	0,53	0,62	0,70	0,71	0,86	0,96	1,21	1,32
256	1	0,10	0,16	0,20	0,25	0,34	0,42	0,53	0,62	0,70	0,71	0,86	0,96	1,21	1,32
257	1	0,10	0,16	0,20	0,25	0,34	0,42	0,53	0,62	0,70	0,71	0,86	0,96	1,21	1,32
258	1	0,10	0,16	0,20	0,25	0,34	0,42	0,53	0,62	0,70	0,71	0,86	0,96	1,21	1,32
259	2	3,29	4,74	5,77	7,29	9,98	12,75	16,84	20,49	23,55	24,37	29,95	34,46	45,84	51,65
260	2	3,29	4,74	5,77	7,29	9,98	12,75	16,84	20,49	23,55	24,37	29,95	34,46	45,84	51,65
261	2	3,29	4,74	5,77	7,29	9,98	12,75	16,84	20,49	23,55	24,37	29,95	34,46	45,84	51,65
262	2	3,29	4,74	5,77	7,29	9,98	12,75	16,84	20,49	23,55	24,37	29,95	34,46	45,84	51,65
263	2	3,29	4,74	5,77	7,29	9,98	12,75	16,84	20,49	23,55	24,37	29,95	34,46	45,84	51,65
264	2	3,29	4,74	5,77	7,29	9,98	12,75	16,84	20,49	23,55	24,37	29,95	34,46	45,84	51,65
265	2	3,29	4,74	5,77	7,29	9,98	12,75	16,84	20,49	23,55	24,37	29,95	34,46	45,84	51,65
266	2	3,29	4,74	5,77	7,29	9,98	12,75	16,84	20,49	23,55	24,37	29,95	34,46	45,84	51,65
267	2	3,29	4,74	5,77	7,29	9,98	12,75	16,84	20,49	23,55	24,37	29,95	34,46	45,84	51,65
268	2	3,29	4,74	5,77	7,29	9,98	12,75	16,84	20,49	23,55	24,37	29,95	34,46	45,84	51,65
269	2	3,29	4,74	5,77	7,29	9,98	12,75	16,84	20,49	23,55	24,37	29,95	34,46	45,84	51,65
270	2	3,29	4,74	5,77	7,29	9,98	12,75	16,84	20,49	23,55	24,37	29,95	34,46	45,84	51,65
271	1	0,27	0,45	0,59	0,79	1,11	1,48	2,05	2,53	2,94	3,06	3,84	4,46	6,04	6,77
272	1	0,27	0,45	0,59	0,79	1,11	1,48	2,05	2,53	2,94	3,06	3,84	4,46	6,04	6,77
273	1	0,27	0,45	0,59	0,79	1,11	1,48	2,05	2,53	2,94	3,06	3,84	4,46	6,04	6,77
274	1	0,27	0,45	0,59	0,79	1,11	1,48	2,05	2,53	2,94	3,06	3,84	4,46	6,04	6,77
275	1	0,27	0,45	0,59	0,79	1,11	1,48	2,05	2,53	2,94	3,06	3,84	4,46	6,04	6,77
276	1	0,27	0,45	0,59	0,79	1,11	1,48	2,05	2,53	2,94	3,06	3,84	4,46	6,04	6,77
277	1	0,27	0,45	0,59	0,79	1,11	1,48	2,05	2,53	2,94	3,06	3,84	4,46	6,04	6,77
278	1	0,27	0,45	0,59	0,79	1,11	1,48	2,05	2,53	2,94	3,06	3,84	4,46	6,04	6,77
279	1	0,27	0,45	0,59	0,79	1,11	1,48	2,05	2,53	2,94	3,06	3,84	4,46	6,04	6,77
280	1	0,27	0,45	0,59	0,79	1,11	1,48	2,05	2,53	2,94	3,06	3,84	4,46	6,04	6,77
281	1	0,27	0,45	0,59	0,79	1,11	1,48	2,05	2,53	2,94	3,06	3,84	4,46	6,04	6,77
282	1	0,07	0,09	0,09	0,09	0,09	0,09	0,09	0,09	0,09	0,09	0,09	0,09	0,09	0,09
283	1	0,07	0,09	0,09	0,09	0,09	0,09	0,09	0,09	0,09	0,09	0,09	0,09	0,09	0,09
284	1	0,04	0,05	0,06	0,06	0,06	0,06	0,06	0,06	0,06	0,06	0,06	0,06	0,06	0,06
285	1	0,04	0,05	0,06	0,06	0,06	0,06	0,06	0,06	0,06	0,06	0,06	0,06	0,06	0,06
286	1	0,01	0,02	0,03	0,04	0,05	0,06	0,08	0,09	0,10	0,11	0,13	0,15	0,20	0,22
287	1	0,03	0,05	0,07	0,09	0,12	0,17	0,23	0,29	0,34	0,36	0,45	0,53	0,72	0,82
288	1	0,04	0,07	0,09	0,12	0,17	0,23	0,32	0,38	0,44	0,46	0,58	0,67	0,92	1,03
289	1	0,04	0,07	0,09	0,12	0,17	0,23	0,32	0,38	0,44	0,46	0,58	0,67	0,92	1,03
290	1	0,00	0,00	0,00	0,00	0,00	0,00	0,00	0,00	0,00	0,00	0,00	0,00	0,00	0,00
291	1	0,03	0,04	0,06	0,07	0,10	0,14	0,19	0,24	0,28	0,30	0,37	0,44	0,60	0,68
292	1	0,03	0,04	0,06	0,07	0,10	0,14	0,20	0,24	0,28	0,30	0,37	0,44	0,60	0,68
293	1	0,03	0,04	0,06	0,07	0,10	0,14	0,20	0,24	0,28	0,30	0,37	0,44	0,60	0,68
294	2	0,00	0,00	0,00	0,00	0,00	0,00	0,00	0,00	0,00	0,00	0,00	0,00	0,00	0,00
295	2	0,00	0,00	0,00	0,00	0,00	0,00	0,00	0,00	0,00	0,00	0,00	0,00	0,00	0,00
296	2	0,00	0,00	0,00	0,00	0,00	0,00	0,00	0,00	0,00	0,00	0,00	0,00	0,00	0,00
297	2	0,00	0,00	0,00	0,00	0,00	0,00	0,00	0,00	0,00	0,00	0,00	0,00	0,00	0,00
298	2	0,00	0,00	0,00	0,00	0,00	0,00	0,00	0,00	0,00	0,00	0,00	0,00	0,00	0,00
299	2	0,00	0,00	0,00	0,00	0,00	0,00	0,00	0,00	0,00	0,00	0,00	0,00	0,00	0,00
300	2	0,00	0,00	0,00	0,00	0,00	0,00	0,00	0,00	0,00	0,00	0,00	0,00	0,00	0,00
301	2	0,00	0,00	0,00	0,00	0,00	0,00	0,00	0,00	0,00	0,00	0,00	0,00	0,00	0,00
302	2	0,00	0,00	0,00	0,00	0,00	0,00	0,00	0,00	0,00	0,00	0,00	0,00	0,00	0,00
303	2	0,00	0,00	0,00	0,00	0,00	0,00	0,00	0,00	0,00	0,00	0,00	0,00	0,00	0,00
304	2	0,00	0,00	0,00	0,00	0,00	0,00	0,00	0,00	0,00	0,00	0,00	0,00	0,00	0,00
305	2	0,00	0,00	0,00	0,00	0,00	0,00	0,00	0,00	0,00	0,00	0,00	0,00	0,00	0,00
306	2	0,00	0,00	0,00	0,00	0,00	0,00	0,00	0,00	0,00	0,00	0,00	0,00	0,00	0,00
307	2	0,00	0,00	0,00	0,00	0,00	0,00	0,00	0,00	0,00	0,00	0,00	0,00	0,00	0,00
308	2	0,00	0,00	0,00	0,00	0,00	0,00	0,00	0,00	0,00	0,00	0,00	0,00	0,00	0,00
309	2	0,00	0,00	0,00	0,00	0,00	0,00	0,00	0,00	0,00	0,00	0,00	0,00	0,00	0,00

WALD + CORBE
BERATENDE INGENIEURE

Anlage A.4.16: HQ_T-Tabelle, FGM-Variante P12

FGM		Variante P12													
Kn. Nr.	Abm.	HQ_1	HQ_2	HQ_3	HQ_5	HQ_{10}	HQ_{20}	HQ_{50}	HQ_{100}	HQ_{100k}	HQ_{200}	HQ_{500}	$HQ_{1.000}$	$HQ_{5.000}$	$HQ_{10.000}$
[-]		[m³/s]	[m³/s]	[m³/s]	[m³/s]	[m³/s]	[m³/s]	[m³/s]	[m³/s]	[m³/s]	[m³/s]	[m³/s]	[m³/s]	[m³/s]	[m³/s]
310	2	0,00	0,00	0,00	0,00	0,00	0,00	0,00	0,00	0,00	0,00	0,00	0,00	0,00	0,00
311	2	0,57	0,85	1,04	1,34	1,86	2,41	3,22	3,89	4,49	4,63	5,69	6,53	8,64	9,63
312	2	0,27	0,45	0,58	0,77	1,05	1,37	1,87	2,28	2,62	2,73	3,38	3,89	5,20	5,80
313	2	0,00	0,00	0,00	0,00	0,00	0,00	0,00	0,00	0,00	0,00	0,00	0,00	0,00	0,00
314	2	0,84	1,25	1,57	2,05	2,82	3,67	4,93	5,96	6,88	7,11	8,76	10,09	13,40	14,94
315	2	0,84	1,25	1,57	2,05	2,82	3,67	4,93	5,96	6,88	7,11	8,76	10,09	13,40	14,94
316	2	0,84	1,25	1,57	2,05	2,82	3,67	4,93	5,96	6,88	7,11	8,76	10,09	13,40	14,94
317	2	0,84	1,25	1,57	2,05	2,82	3,67	4,93	5,96	6,88	7,11	8,76	10,09	13,40	14,94
318	2	0,84	1,25	1,57	2,05	2,82	3,67	4,93	5,96	6,88	7,11	8,76	10,09	13,40	14,94
319	2	0,84	1,25	1,57	2,05	2,82	3,67	4,93	5,96	6,88	7,11	8,76	10,09	13,40	14,94
320	2	0,84	1,25	1,57	2,05	2,82	3,67	4,93	5,96	6,88	7,11	8,76	10,09	13,40	14,94
321	2	0,84	1,25	1,57	2,05	2,82	3,67	4,93	5,96	6,88	7,11	8,76	10,09	13,40	14,94
322	2	0,84	1,25	1,57	2,05	2,82	3,67	4,93	5,96	6,88	7,11	8,76	10,09	13,40	14,94
323	2	0,84	1,25	1,57	2,05	2,82	3,67	4,93	5,96	6,88	7,11	8,76	10,09	13,40	14,94
324	1	0,04	0,07	0,09	0,12	0,16	0,21	0,28	0,34	0,39	0,40	0,50	0,57	0,75	0,84
325	1	0,28	0,48	0,62	0,82	1,12	1,46	1,99	2,43	2,81	2,91	3,61	4,16	5,56	6,19
326	1	0,32	0,55	0,70	0,93	1,27	1,66	2,26	2,76	3,18	3,30	4,09	4,71	6,29	7,00
327	1	0,32	0,55	0,70	0,93	1,27	1,66	2,26	2,76	3,18	3,30	4,09	4,71	6,29	7,00
328	1	0,32	0,55	0,70	0,93	1,27	1,66	2,26	2,76	3,18	3,30	4,09	4,71	6,29	7,00
329	1	0,32	0,55	0,70	0,93	1,27	1,66	2,26	2,76	3,18	3,30	4,09	4,71	6,29	7,00
330	1	0,32	0,55	0,70	0,93	1,27	1,66	2,26	2,76	3,18	3,30	4,09	4,71	6,29	7,00
331	1	0,32	0,55	0,70	0,93	1,27	1,66	2,26	2,76	3,18	3,30	4,09	4,71	6,29	7,00
332	1	0,32	0,55	0,70	0,93	1,27	1,66	2,26	2,76	3,18	3,30	4,09	4,71	6,29	7,00
333	1	0,32	0,55	0,70	0,93	1,27	1,66	2,26	2,76	3,18	3,30	4,09	4,71	6,29	7,00
334	1	0,32	0,55	0,70	0,93	1,27	1,66	2,26	2,76	3,18	3,30	4,09	4,71	6,29	7,00
335	1	0,32	0,55	0,70	0,93	1,27	1,66	2,26	2,76	3,18	3,30	4,09	4,71	6,29	7,00
336	2	1,12	1,72	2,18	2,87	3,90	5,09	6,87	8,37	9,58	9,98	12,30	14,17	18,87	21,05
337	2	1,12	1,72	2,18	2,87	3,90	5,09	6,87	8,37	9,58	9,98	12,30	14,17	18,87	21,05
338	2	1,12	1,72	2,18	2,87	3,90	5,08	6,87	8,37	9,58	9,97	12,29	14,16	18,86	21,04
339	2	1,12	1,72	2,18	2,87	3,90	5,08	6,87	8,37	9,58	9,97	12,29	14,16	18,86	21,04
340	2	1,12	1,72	2,18	2,87	3,90	5,08	6,87	8,37	9,58	9,97	12,29	14,16	18,86	21,04
341	2	1,12	1,72	2,18	2,87	3,90	5,08	6,87	8,37	9,58	9,97	12,29	14,16	18,86	21,04
342	1	0,01	0,02	0,03	0,04	0,05	0,06	0,09	0,11	0,12	0,13	0,16	0,19	0,25	0,28
343	1	0,25	0,41	0,54	0,71	0,98	1,29	1,79	2,23	2,60	2,70	3,41	3,97	5,42	6,09
344	1	0,00	0,00	0,00	0,00	0,00	0,00	0,00	0,00	0,00	0,00	0,00	0,00	0,00	0,00
345	1	0,26	0,43	0,56	0,74	1,02	1,34	1,88	2,34	2,72	2,83	3,56	4,15	5,66	6,37
346	1	0,26	0,43	0,56	0,74	1,02	1,34	1,88	2,34	2,72	2,83	3,56	4,15	5,66	6,37
347	1	0,26	0,43	0,56	0,74	1,02	1,34	1,88	2,34	2,72	2,83	3,56	4,15	5,66	6,37
348	1	0,26	0,43	0,56	0,74	1,02	1,34	1,88	2,34	2,72	2,83	3,56	4,15	5,66	6,37
349	1	0,26	0,43	0,56	0,74	1,02	1,34	1,88	2,34	2,72	2,83	3,56	4,15	5,66	6,37
350	2	1,31	2,02	2,58	3,39	4,63	6,03	8,19	10,00	11,46	11,94	14,76	17,03	22,75	25,41
351	2	1,31	2,02	2,58	3,39	4,63	6,03	8,19	10,00	11,46	11,94	14,76	17,03	22,75	25,41
352	2	1,31	2,02	2,58	3,39	4,63	6,03	8,19	10,00	11,46	11,94	14,76	17,03	22,75	25,41
353	2	1,31	2,02	2,58	3,39	4,63	6,03	8,19	10,00	11,46	11,94	14,76	17,03	22,75	25,41
354	2	1,31	2,02	2,58	3,39	4,63	6,03	8,19	10,00	11,46	11,94	14,76	17,03	22,75	25,41
355	2	1,31	2,02	2,58	3,39	4,63	6,03	8,19	10,00	11,46	11,94	14,76	17,03	22,75	25,41
356	1	0,04	0,06	0,08	0,11	0,15	0,20	0,27	0,33	0,39	0,40	0,50	0,58	0,78	0,88
357	1	0,08	0,13	0,16	0,21	0,30	0,39	0,54	0,67	0,78	0,81	1,02	1,19	1,62	1,82
358	1	0,00	0,00	0,00	0,00	0,00	0,00	0,00	0,00	0,00	0,00	0,00	0,00	0,00	0,00
359	1	0,11	0,18	0,24	0,31	0,44	0,58	0,81	1,00	1,16	1,21	1,52	1,77	2,40	2,70
360	1	0,11	0,18	0,24	0,31	0,44	0,58	0,81	1,00	1,16	1,21	1,52	1,77	2,40	2,70
361	1	0,11	0,18	0,24	0,31	0,44	0,58	0,81	1,00	1,16	1,21	1,52	1,77	2,40	2,70
362	1	0,11	0,18	0,24	0,31	0,44	0,58	0,81	1,00	1,16	1,21	1,52	1,77	2,40	2,70
363	1	0,11	0,18	0,24	0,31	0,44	0,58	0,81	1,00	1,16	1,21	1,52	1,77	2,40	2,70
364	2	1,39	2,17	2,77	3,65	4,98	6,49	8,82	10,79	12,37	12,89	15,95	18,42	24,63	27,52
365	2	1,39	2,17	2,77	3,65	4,98	6,49	8,82	10,79	12,37	12,89	15,95	18,42	24,63	27,52
366	2	1,39	2,17	2,77	3,65	4,98	6,49	8,82	10,79	12,37	12,89	15,95	18,42	24,63	27,52
367	2	1,39	2,17	2,77	3,65	4,98	6,49	8,82	10,79	12,37	12,89	15,95	18,42	24,63	27,52
368	2	1,39	2,17	2,77	3,65	4,98	6,49	8,82	10,79	12,37	12,89	15,95	18,42	24,63	27,52
369	2	1,39	2,17	2,77	3,65	4,98	6,49	8,82	10,79	12,37	12,89	15,95	18,42	24,63	27,52
370	1	0,20	0,33	0,43	0,58	0,81	1,07	1,48	1,82	2,11	2,20	2,74	3,18	4,28	4,80
371	1	0,20	0,33	0,43	0,58	0,81	1,07	1,48	1,82	2,11	2,20	2,74	3,18	4,28	4,80

WALD + CORBE
BERATENDE INGENIEURE

Anlage A.4.16: HQ_T-Tabelle, FGM-Variante P12

FGM		Variante P12													
Kn. Nr.	Abm.	HQ_1	HQ_2	HQ_3	HQ_5	HQ_{10}	HQ_{20}	HQ_{50}	HQ_{100}	HQ_{100k}	HQ_{200}	HQ_{500}	$HQ_{1.000}$	$HQ_{5.000}$	$HQ_{10.000}$
[-]		[m³/s]	[m³/s]	[m³/s]	[m³/s]	[m³/s]	[m³/s]	[m³/s]	[m³/s]	[m³/s]	[m³/s]	[m³/s]	[m³/s]	[m³/s]	[m³/s]
372	1	0,20	0,33	0,43	0,58	0,81	1,07	1,48	1,82	2,11	2,20	2,74	3,18	4,28	4,80
373	1	0,20	0,33	0,43	0,58	0,81	1,07	1,48	1,82	2,11	2,20	2,74	3,18	4,28	4,80
374	1	0,20	0,33	0,43	0,58	0,81	1,07	1,48	1,82	2,11	2,20	2,74	3,18	4,28	4,80
375	1	0,20	0,33	0,43	0,58	0,81	1,07	1,48	1,82	2,11	2,20	2,74	3,18	4,28	4,80
376	2	1,55	2,43	3,11	4,10	5,62	7,33	9,98	12,22	14,03	14,63	18,11	20,93	28,05	31,37
377	2	1,55	2,43	3,11	4,10	5,62	7,33	9,98	12,22	14,03	14,63	18,11	20,93	28,05	31,37
378	2	1,55	2,43	3,11	4,10	5,62	7,33	9,98	12,22	14,03	14,63	18,11	20,93	28,05	31,37
379	2	1,55	2,43	3,11	4,10	5,62	7,33	9,98	12,22	14,03	14,63	18,11	20,93	28,05	31,37
380	2	1,55	2,43	3,11	4,10	5,62	7,33	9,98	12,22	14,03	14,63	18,11	20,93	28,05	31,37
381	2	1,55	2,43	3,11	4,10	5,62	7,33	9,98	12,22	14,03	14,63	18,11	20,93	28,05	31,37
382	1	0,05	0,08	0,10	0,14	0,18	0,24	0,33	0,41	0,47	0,49	0,60	0,70	0,93	1,04
383	1	0,12	0,20	0,26	0,35	0,49	0,64	0,90	1,11	1,29	1,34	1,68	1,96	2,65	2,98
384	1	0,00	0,00	0,00	0,00	0,00	0,00	0,00	0,00	0,00	0,00	0,00	0,00	0,00	0,00
385	1	0,16	0,27	0,36	0,48	0,67	0,89	1,23	1,51	1,76	1,83	2,29	2,65	3,58	4,01
386	1	0,16	0,27	0,36	0,48	0,67	0,89	1,23	1,51	1,76	1,83	2,29	2,65	3,58	4,01
387	1	0,16	0,27	0,36	0,48	0,67	0,89	1,23	1,51	1,76	1,83	2,29	2,65	3,58	4,01
388	1	0,16	0,27	0,36	0,48	0,67	0,89	1,23	1,51	1,76	1,83	2,29	2,65	3,58	4,01
389	1	0,16	0,27	0,36	0,48	0,67	0,89	1,23	1,51	1,76	1,83	2,29	2,65	3,58	4,01
390	2	1,68	2,65	3,39	4,48	6,16	8,03	10,95	13,42	15,43	16,09	19,95	23,08	30,95	34,62
391	2	1,68	2,65	3,39	4,48	6,16	8,03	10,95	13,42	15,43	16,09	19,95	23,08	30,95	34,62
392	2	1,68	2,65	3,39	4,48	6,16	8,03	10,95	13,42	15,43	16,09	19,95	23,08	30,95	34,62
393	2	1,68	2,65	3,39	4,48	6,16	8,03	10,95	13,42	15,43	16,09	19,95	23,08	30,95	34,62
394	2	1,68	2,65	3,39	4,48	6,16	8,03	10,95	13,42	15,43	16,09	19,95	23,08	30,95	34,62
395	2	1,68	2,65	3,39	4,48	6,16	8,03	10,95	13,42	15,43	16,09	19,95	23,08	30,95	34,62
396	1	0,08	0,14	0,18	0,24	0,34	0,46	0,62	0,77	0,89	0,94	1,18	1,37	1,88	2,11
397	1	0,08	0,14	0,18	0,24	0,34	0,46	0,62	0,77	0,89	0,94	1,18	1,37	1,88	2,11
398	1	0,08	0,14	0,18	0,24	0,34	0,46	0,62	0,77	0,89	0,94	1,18	1,37	1,88	2,11
399	1	0,08	0,14	0,18	0,24	0,34	0,46	0,62	0,77	0,89	0,94	1,18	1,37	1,88	2,11
400	1	0,08	0,14	0,18	0,24	0,34	0,46	0,62	0,77	0,89	0,94	1,18	1,37	1,88	2,11
401	1	0,08	0,14	0,18	0,24	0,34	0,46	0,62	0,77	0,89	0,94	1,18	1,37	1,88	2,11
402	2	1,74	2,75	3,52	4,66	6,42	8,37	11,42	14,00	16,11	16,79	20,82	24,09	32,34	36,20
403	2	1,74	2,75	3,52	4,66	6,42	8,37	11,42	14,00	16,11	16,79	20,82	24,09	32,34	36,20
404	2	1,74	2,75	3,52	4,66	6,42	8,37	11,42	14,00	16,11	16,79	20,82	24,09	32,34	36,20
405	2	1,74	2,75	3,52	4,66	6,42	8,37	11,42	14,00	16,11	16,79	20,82	24,09	32,34	36,20
406	2	1,74	2,75	3,52	4,66	6,42	8,37	11,42	14,00	16,11	16,79	20,82	24,09	32,34	36,20
407	2	1,74	2,75	3,52	4,66	6,42	8,37	11,42	14,00	16,11	16,79	20,82	24,09	32,34	36,20
408	1	0,08	0,13	0,17	0,23	0,32	0,43	0,59	0,73	0,85	0,88	1,11	1,29	1,75	1,97
409	1	0,08	0,13	0,17	0,23	0,32	0,43	0,59	0,73	0,85	0,88	1,11	1,29	1,75	1,97
410	1	0,08	0,13	0,17	0,23	0,32	0,43	0,59	0,73	0,85	0,88	1,11	1,29	1,75	1,97
411	1	0,08	0,13	0,17	0,23	0,32	0,43	0,59	0,73	0,85	0,88	1,11	1,29	1,75	1,97
412	1	0,08	0,13	0,17	0,23	0,32	0,43	0,59	0,73	0,85	0,88	1,11	1,29	1,75	1,97
413	1	0,08	0,13	0,17	0,23	0,32	0,43	0,59	0,73	0,85	0,88	1,11	1,29	1,75	1,97
414	2	1,80	2,85	3,65	4,83	6,65	8,68	11,85	14,55	16,74	17,46	21,67	25,08	33,68	37,70
415	2	1,80	2,85	3,65	4,83	6,65	8,68	11,85	14,55	16,74	17,46	21,67	25,08	33,68	37,70
416	2	1,80	2,85	3,65	4,83	6,65	8,68	11,85	14,55	16,74	17,46	21,67	25,08	33,68	37,70
417	2	1,80	2,85	3,65	4,83	6,65	8,68	11,85	14,55	16,74	17,46	21,67	25,08	33,68	37,70
418	2	1,80	2,85	3,65	4,83	6,65	8,68	11,85	14,55	16,74	17,46	21,67	25,08	33,68	37,70
419	2	1,80	2,85	3,65	4,83	6,65	8,68	11,85	14,55	16,74	17,46	21,67	25,08	33,68	37,70
420	1	0,05	0,09	0,12	0,16	0,21	0,28	0,38	0,47	0,54	0,55	0,69	0,79	1,05	1,18
421	1	0,18	0,30	0,39	0,52	0,72	0,95	1,32	1,62	1,88	1,95	2,44	2,82	3,81	4,27
422	1	0,00	0,00	0,00	0,00	0,00	0,00	0,00	0,00	0,00	0,00	0,00	0,00	0,00	0,00
423	1	0,23	0,39	0,50	0,67	0,94	1,23	1,69	2,08	2,41	2,50	3,12	3,61	4,86	5,43
424	1	0,23	0,39	0,50	0,67	0,94	1,23	1,69	2,08	2,41	2,50	3,12	3,61	4,86	5,43
425	1	0,23	0,39	0,50	0,67	0,94	1,23	1,69	2,08	2,41	2,50	3,12	3,61	4,86	5,43
426	1	0,23	0,39	0,50	0,67	0,94	1,23	1,69	2,08	2,41	2,50	3,12	3,61	4,86	5,43
427	1	0,23	0,39	0,50	0,67	0,94	1,23	1,69	2,08	2,41	2,50	3,12	3,61	4,86	5,43
428	2	2,00	3,17	4,06	5,38	7,42	9,68	13,23	16,24	18,70	19,50	24,23	28,07	37,75	42,27
429	2	2,00	3,17	4,06	5,38	7,42	9,68	13,23	16,24	18,70	19,50	24,23	28,07	37,75	42,27
430	2	2,00	3,16	4,06	5,37	7,41	9,67	13,22	16,23	18,69	19,49	24,20	28,03	37,68	42,20
431	2	2,00	3,16	4,06	5,37	7,41	9,67	13,22	16,23	18,69	19,49	24,20	28,03	37,68	42,20
432	2	2,00	3,16	4,06	5,37	7,41	9,67	13,22	16,23	18,69	19,49	24,20	28,03	37,68	42,20
433	2	2,00	3,16	4,06	5,37	7,41	9,67	13,22	16,23	18,69	19,49	24,20	28,03	37,68	42,20

WALD + CORBE
BERATENDE INGENIEURE

Anlage A.4.16: HQ_T-Tabelle, FGM-Variante P12

FGM		Variante P12													
Kn. Nr.	Abm.	HQ_1	HQ_2	HQ_3	HQ_5	HQ_{10}	HQ_{20}	HQ_{50}	HQ_{100}	HQ_{100k}	HQ_{200}	HQ_{500}	$HQ_{1.000}$	$HQ_{5.000}$	$HQ_{10.000}$
[-]		[m³/s]	[m³/s]	[m³/s]	[m³/s]	[m³/s]	[m³/s]	[m³/s]	[m³/s]	[m³/s]	[m³/s]	[m³/s]	[m³/s]	[m³/s]	[m³/s]
434	1	0,19	0,32	0,41	0,55	0,77	1,01	1,39	1,71	1,99	2,06	2,58	2,98	4,02	4,50
435	1	0,19	0,32	0,41	0,55	0,77	1,01	1,39	1,71	1,99	2,06	2,58	2,98	4,02	4,50
436	1	0,19	0,32	0,41	0,55	0,77	1,01	1,39	1,71	1,99	2,06	2,58	2,98	4,02	4,50
437	1	0,19	0,32	0,41	0,55	0,77	1,01	1,39	1,71	1,99	2,06	2,58	2,98	4,02	4,50
438	1	0,19	0,32	0,41	0,55	0,77	1,01	1,39	1,71	1,99	2,06	2,58	2,98	4,02	4,50
439	1	0,19	0,32	0,41	0,55	0,77	1,01	1,39	1,71	1,99	2,06	2,58	2,98	4,02	4,50
440	2	2,15	3,41	4,38	5,80	8,00	10,47	14,32	17,59	20,25	21,13	26,24	30,43	40,95	45,85
441	2	2,15	3,41	4,38	5,80	8,00	10,47	14,32	17,59	20,25	21,13	26,24	30,43	40,95	45,85
442	2	2,15	3,41	4,38	5,80	8,00	10,47	14,32	17,59	20,25	21,13	26,24	30,43	40,95	45,85
443	2	2,15	3,41	4,38	5,80	8,00	10,47	14,32	17,59	20,25	21,13	26,24	30,43	40,95	45,85
444	2	2,15	3,41	4,38	5,80	8,00	10,47	14,32	17,59	20,25	21,13	26,24	30,43	40,95	45,85
445	2	2,15	3,41	4,38	5,80	8,00	10,47	14,32	17,59	20,25	21,13	26,24	30,43	40,95	45,85
446	1	0,09	0,14	0,18	0,24	0,34	0,45	0,63	0,77	0,90	0,94	1,18	1,37	1,86	2,09
447	1	0,00	0,00	0,00	0,00	0,00	0,00	0,00	0,00	0,00	0,00	0,00	0,00	0,00	0,00
448	1	0,09	0,14	0,18	0,24	0,34	0,45	0,63	0,77	0,90	0,94	1,18	1,37	1,86	2,09
449	1	0,09	0,14	0,18	0,24	0,34	0,45	0,63	0,77	0,90	0,94	1,18	1,37	1,86	2,09
450	1	0,09	0,14	0,18	0,24	0,34	0,45	0,63	0,77	0,90	0,94	1,18	1,37	1,86	2,09
451	1	0,09	0,14	0,18	0,24	0,34	0,45	0,63	0,77	0,90	0,94	1,18	1,37	1,86	2,09
452	1	0,09	0,14	0,18	0,24	0,34	0,45	0,63	0,77	0,90	0,94	1,18	1,37	1,86	2,09
453	2	2,21	3,51	4,51	5,98	8,26	10,81	14,79	18,18	20,94	21,85	27,14	31,46	42,36	47,45
454	2	2,21	3,51	4,51	5,98	8,26	10,81	14,79	18,18	20,94	21,85	27,14	31,46	42,36	47,45
455	2	2,21	3,51	4,51	5,98	8,26	10,81	14,79	18,18	20,94	21,85	27,14	31,46	42,36	47,45
456	2	2,21	3,51	4,51	5,98	8,26	10,81	14,79	18,18	20,94	21,85	27,14	31,46	42,36	47,45
457	2	2,21	3,51	4,51	5,98	8,26	10,81	14,79	18,18	20,94	21,85	27,14	31,46	42,36	47,45
458	2	2,21	3,51	4,51	5,98	8,26	10,81	14,79	18,18	20,94	21,85	27,14	31,46	42,36	47,45
459	1	0,18	0,30	0,39	0,51	0,69	0,92	1,28	1,59	1,85	1,92	2,42	2,81	3,84	4,32
460	1	0,18	0,30	0,39	0,51	0,69	0,92	1,28	1,59	1,85	1,92	2,42	2,81	3,84	4,32
461	1	0,18	0,30	0,39	0,51	0,69	0,92	1,28	1,59	1,85	1,92	2,42	2,81	3,84	4,32
462	1	0,18	0,30	0,39	0,51	0,69	0,92	1,28	1,59	1,85	1,92	2,42	2,81	3,84	4,32
463	1	0,18	0,30	0,39	0,51	0,69	0,92	1,28	1,59	1,85	1,92	2,42	2,81	3,84	4,32
464	1	0,18	0,30	0,39	0,51	0,69	0,92	1,28	1,59	1,85	1,92	2,42	2,81	3,84	4,32
465	2	2,34	3,70	4,76	6,31	8,72	11,42	15,65	19,24	22,17	23,13	28,76	33,37	44,97	50,38
466	2	2,34	3,70	4,76	6,31	8,72	11,42	15,65	19,24	22,17	23,13	28,76	33,37	44,97	50,38
467	2	2,34	3,70	4,76	6,31	8,72	11,42	15,65	19,24	22,17	23,13	28,76	33,37	44,97	50,38
468	2	2,34	3,70	4,76	6,31	8,72	11,42	15,65	19,24	22,17	23,13	28,76	33,37	44,97	50,38
469	2	2,34	3,70	4,76	6,31	8,72	11,42	15,65	19,24	22,17	23,13	28,76	33,37	44,97	50,38
470	2	2,34	3,70	4,76	6,31	8,72	11,42	15,65	19,24	22,17	23,13	28,76	33,37	44,97	50,38
471	1	0,22	0,34	0,44	0,58	0,79	1,03	1,38	1,67	1,92	1,98	2,44	2,81	3,70	4,12
472	1	0,32	0,55	0,70	0,93	1,28	1,67	2,28	2,79	3,21	3,34	4,13	4,78	6,38	7,11
473	1	0,00	0,00	0,00	0,00	0,00	0,00	0,00	0,00	0,00	0,00	0,00	0,00	0,00	0,00
474	1	0,52	0,88	1,12	1,49	2,03	2,66	3,59	4,39	5,04	5,24	6,46	7,46	9,92	11,06
475	1	0,52	0,88	1,12	1,49	2,03	2,66	3,59	4,39	5,04	5,24	6,46	7,46	9,92	11,06
476	1	0,52	0,88	1,12	1,49	2,03	2,66	3,59	4,39	5,04	5,24	6,46	7,46	9,92	11,06
477	1	0,52	0,88	1,12	1,49	2,03	2,66	3,59	4,39	5,04	5,24	6,46	7,46	9,92	11,06
478	1	0,52	0,88	1,12	1,49	2,03	2,66	3,59	4,39	5,04	5,24	6,46	7,46	9,92	11,06
479	2	2,83	4,45	5,71	7,58	10,47	13,70	18,75	23,05	26,57	27,70	34,42	39,90	53,70	60,14
480	2	2,83	4,45	5,71	7,58	10,47	13,70	18,75	23,05	26,57	27,70	34,42	39,90	53,70	60,14
481	2	2,83	4,45	5,71	7,58	10,47	13,70	18,75	23,05	26,57	27,70	34,42	39,90	53,70	60,14
482	2	2,83	4,45	5,71	7,58	10,47	13,70	18,75	23,05	26,57	27,70	34,42	39,90	53,70	60,14
483	2	2,83	4,45	5,71	7,58	10,47	13,70	18,75	23,05	26,57	27,70	34,42	39,90	53,70	60,14
484	2	2,83	4,45	5,71	7,58	10,47	13,70	18,75	23,05	26,57	27,70	34,42	39,90	53,70	60,14
485	1	0,15	0,26	0,33	0,44	0,62	0,82	1,13	1,38	1,60	1,66	2,07	2,40	3,23	3,61
486	1	0,15	0,26	0,33	0,44	0,62	0,82	1,13	1,38	1,60	1,66	2,07	2,40	3,23	3,61
487	1	0,15	0,26	0,33	0,44	0,62	0,82	1,13	1,38	1,60	1,66	2,07	2,40	3,23	3,61
488	1	0,15	0,26	0,33	0,44	0,62	0,82	1,13	1,38	1,60	1,66	2,07	2,40	3,23	3,61
489	1	0,15	0,26	0,33	0,44	0,62	0,82	1,13	1,38	1,60	1,66	2,07	2,40	3,23	3,61
490	1	0,15	0,26	0,33	0,44	0,62	0,82	1,13	1,38	1,60	1,66	2,07	2,40	3,23	3,61
491	2	2,95	4,62	5,94	7,88	10,89	14,27	19,54	24,01	27,68	28,87	35,90	41,64	56,07	62,80
492	2	2,95	4,62	5,94	7,88	10,89	14,27	19,54	24,01	27,68	28,87	35,90	41,64	56,07	62,80
493	2	2,95	4,62	5,94	7,88	10,89	14,27	19,54	24,01	27,68	28,87	35,90	41,64	56,07	62,80
494	2	2,95	4,62	5,94	7,88	10,89	14,27	19,54	24,01	27,68	28,87	35,90	41,64	56,07	62,80
495	2	2,95	4,62	5,94	7,88	10,89	14,27	19,54	24,01	27,68	28,87	35,90	41,64	56,07	62,80

WALD + CORBE
BERATENDE INGENIEURE

Anlage A.4.16: HQ_T-Tabelle, FGM-Variante P12

FGM		Variante P12													
Kn. Nr.	Abm.	HQ_1	HQ_2	HQ_3	HQ_5	HQ_{10}	HQ_{20}	HQ_{50}	HQ_{100}	HQ_{100k}	HQ_{200}	HQ_{500}	$HQ_{1.000}$	$HQ_{5.000}$	$HQ_{10.000}$
[-]		[m³/s]	[m³/s]	[m³/s]	[m³/s]	[m³/s]	[m³/s]	[m³/s]	[m³/s]	[m³/s]	[m³/s]	[m³/s]	[m³/s]	[m³/s]	[m³/s]
496	2	2,95	4,62	5,94	7,88	10,89	14,27	19,54	24,01	27,68	28,87	35,90	41,64	56,07	62,80
497	1	0,56	0,83	1,03	1,36	1,86	2,39	3,18	3,82	4,37	4,53	5,51	6,31	8,30	9,20
498	1	0,22	0,38	0,48	0,64	0,87	1,14	1,54	1,88	2,16	2,24	2,76	3,18	4,22	4,72
499	1	0,00	0,00	0,00	0,00	0,00	0,00	0,00	0,00	0,00	0,00	0,00	0,00	0,00	0,00
500	1	0,77	1,16	1,48	1,96	2,69	3,47	4,64	5,60	6,42	6,64	8,11	9,32	12,28	13,64
501	1	0,77	1,16	1,48	1,96	2,69	3,47	4,64	5,60	6,42	6,64	8,11	9,32	12,28	13,64
502	1	0,77	1,16	1,48	1,96	2,69	3,47	4,64	5,60	6,42	6,64	8,11	9,32	12,28	13,64
503	1	0,77	1,16	1,48	1,96	2,69	3,47	4,64	5,60	6,42	6,64	8,11	9,32	12,28	13,64
504	1	0,77	1,16	1,48	1,96	2,69	3,47	4,64	5,60	6,42	6,64	8,11	9,32	12,28	13,64
505	3	3,48	5,21	6,38	8,27	11,40	14,89	20,35	24,96	29,37	29,94	37,26	43,18	58,10	65,09
506	3	3,48	5,21	6,38	8,27	11,40	14,89	20,35	24,96	29,37	29,94	37,26	43,18	58,10	65,09
507	3	3,48	5,21	6,38	8,26	11,39	14,88	20,34	24,95	29,36	29,94	37,23	43,15	58,07	65,07
508	3	3,48	5,21	6,38	8,26	11,39	14,88	20,34	24,95	29,36	29,94	37,23	43,15	58,07	65,07
509	3	3,48	5,21	6,38	8,26	11,39	14,88	20,34	24,95	29,36	29,94	37,23	43,15	58,07	65,07
510	3	3,48	5,21	6,38	8,26	11,39	14,88	20,34	24,95	29,36	29,94	37,23	43,15	58,07	65,07
511	1	0,05	0,08	0,10	0,14	0,20	0,26	0,37	0,45	0,53	0,55	0,70	0,82	1,13	1,27
512	1	0,05	0,08	0,10	0,14	0,20	0,26	0,37	0,45	0,53	0,55	0,70	0,82	1,13	1,27
513	1	0,05	0,08	0,10	0,14	0,20	0,26	0,37	0,45	0,53	0,55	0,70	0,82	1,13	1,27
514	1	0,05	0,08	0,10	0,14	0,20	0,26	0,37	0,45	0,53	0,55	0,70	0,82	1,13	1,27
515	1	0,05	0,08	0,10	0,14	0,20	0,26	0,37	0,45	0,53	0,55	0,70	0,82	1,13	1,27
516	1	0,05	0,08	0,10	0,14	0,20	0,26	0,37	0,45	0,53	0,55	0,70	0,82	1,13	1,27
517	3	3,52	5,26	6,44	8,32	11,47	14,99	20,49	25,13	29,59	30,16	37,52	43,47	58,51	65,56
518	3	3,52	5,26	6,44	8,32	11,47	14,99	20,49	25,13	29,59	30,16	37,52	43,47	58,51	65,56
519	3	3,52	5,26	6,44	8,32	11,47	14,99	20,49	25,13	29,59	30,16	37,52	43,47	58,51	65,56
520	3	3,52	5,26	6,44	8,32	11,47	14,99	20,49	25,13	29,59	30,16	37,52	43,47	58,51	65,56
521	3	3,52	5,26	6,44	8,32	11,47	14,99	20,49	25,13	29,59	30,16	37,52	43,47	58,51	65,56
522	3	3,52	5,26	6,44	8,32	11,47	14,99	20,49	25,13	29,59	30,16	37,52	43,47	58,51	65,56
523	1	0,25	0,38	0,48	0,64	0,88	1,13	1,52	1,83	2,10	2,17	2,65	3,04	4,03	4,47
524	1	0,10	0,16	0,21	0,28	0,39	0,51	0,70	0,86	0,99	1,03	1,27	1,47	1,96	2,19
525	1	0,00	0,00	0,00	0,00	0,00	0,00	0,00	0,00	0,00	0,00	0,00	0,00	0,00	0,00
526	1	0,33	0,53	0,67	0,89	1,22	1,58	2,12	2,57	2,95	3,06	3,75	4,31	5,73	6,37
527	1	0,33	0,53	0,67	0,89	1,22	1,58	2,12	2,57	2,95	3,06	3,75	4,31	5,73	6,37
528	1	0,33	0,53	0,67	0,89	1,22	1,58	2,12	2,57	2,95	3,06	3,75	4,31	5,73	6,37
529	1	0,33	0,53	0,67	0,89	1,22	1,58	2,12	2,57	2,95	3,06	3,75	4,31	5,73	6,37
530	1	0,33	0,53	0,67	0,89	1,22	1,58	2,12	2,57	2,95	3,06	3,75	4,31	5,73	6,37
531	3	3,82	5,71	6,99	8,96	12,34	16,14	22,06	27,04	31,83	32,45	40,35	46,75	62,87	70,45
532	3	3,82	5,71	6,99	8,96	12,34	16,14	22,06	27,04	31,83	32,45	40,35	46,75	62,87	70,45
533	3	3,82	5,71	6,99	8,96	12,34	16,14	22,06	27,04	31,83	32,45	40,35	46,75	62,87	70,45
534	3	3,81	5,71	6,98	8,75	12,05	15,90	21,76	26,16	30,55	31,12	38,60	44,71	60,11	67,38
535	3	3,81	5,71	6,98	8,75	12,05	15,90	21,76	26,16	30,55	31,12	38,60	44,71	60,11	67,38
536	3	3,81	5,71	6,98	8,75	12,05	15,90	21,76	26,16	30,55	31,12	38,60	44,71	60,11	67,38
537	1	0,07	0,11	0,14	0,19	0,26	0,34	0,46	0,56	0,65	0,67	0,83	0,96	1,28	1,43
538	1	0,14	0,23	0,30	0,40	0,56	0,74	1,02	1,26	1,46	1,52	1,90	2,20	2,98	3,34
539	1	0,00	0,00	0,00	0,00	0,00	0,00	0,00	0,00	0,00	0,00	0,00	0,00	0,00	0,00
540	1	0,20	0,34	0,44	0,59	0,82	1,08	1,48	1,82	2,11	2,19	2,73	3,16	4,26	4,76
541	1	0,20	0,34	0,44	0,59	0,82	1,08	1,48	1,82	2,11	2,19	2,73	3,16	4,26	4,76
542	1	0,20	0,34	0,44	0,59	0,82	1,08	1,48	1,82	2,11	2,19	2,73	3,16	4,26	4,76
543	1	0,20	0,34	0,44	0,59	0,82	1,08	1,48	1,82	2,11	2,19	2,73	3,16	4,26	4,76
544	1	0,20	0,34	0,44	0,59	0,82	1,08	1,48	1,82	2,11	2,19	2,73	3,16	4,26	4,76
545	3	3,97	5,94	7,27	9,10	12,40	16,43	22,46	26,97	31,48	32,08	39,81	46,10	62,07	69,58
546	3	3,97	5,94	7,27	9,10	12,40	16,43	22,46	26,97	31,48	32,08	39,81	46,10	62,07	69,58
547	3	3,97	5,94	7,27	9,10	12,40	16,43	22,46	26,97	31,48	32,08	39,81	46,10	62,07	69,58
548	3	3,97	5,94	7,27	9,10	12,40	16,43	22,46	26,97	31,48	32,08	39,81	46,10	62,07	69,58
549	3	3,97	5,94	7,27	9,10	12,40	16,43	22,46	26,97	31,48	32,08	39,81	46,10	62,07	69,58
550	3	3,97	5,94	7,27	9,10	12,40	16,43	22,46	26,97	31,48	32,08	39,81	46,10	62,07	69,58
551	1	0,06	0,11	0,14	0,19	0,26	0,35	0,47	0,59	0,68	0,71	0,90	1,05	1,43	1,61
552	1	0,06	0,11	0,14	0,19	0,26	0,35	0,47	0,59	0,68	0,71	0,90	1,05	1,43	1,61
553	1	0,06	0,11	0,14	0,19	0,26	0,35	0,47	0,59	0,68	0,71	0,90	1,05	1,43	1,61
554	1	0,06	0,11	0,14	0,19	0,26	0,35	0,47	0,59	0,68	0,71	0,90	1,05	1,43	1,61
555	1	0,06	0,11	0,14	0,19	0,26	0,35	0,47	0,59	0,68	0,71	0,90	1,05	1,43	1,61
556	1	0,06	0,11	0,14	0,19	0,26	0,35	0,47	0,59	0,68	0,71	0,90	1,05	1,43	1,61
557	3	4,01	6,00	7,34	9,20	12,49	16,55	22,60	27,15	31,68	32,28	40,06	46,41	62,48	70,04

WALD + CORBE
BERATENDE INGENIEURE

Anlage A.4.16: HQ_T-Tabelle, FGM-Variante P12

FGM		Variante P12													
Kn. Nr.	Abm.	HQ_1	HQ_2	HQ_3	HQ_5	HQ_{10}	HQ_{20}	HQ_{50}	HQ_{100}	HQ_{100k}	HQ_{200}	HQ_{500}	$HQ_{1.000}$	$HQ_{5.000}$	$HQ_{10.000}$
[-]		[m³/s]	[m³/s]	[m³/s]	[m³/s]	[m³/s]	[m³/s]	[m³/s]	[m³/s]	[m³/s]	[m³/s]	[m³/s]	[m³/s]	[m³/s]	[m³/s]
558	3	4,01	6,00	7,34	9,20	12,49	16,55	22,60	27,15	31,68	32,28	40,06	46,41	62,48	70,04
559	3	4,01	6,00	7,34	9,20	12,49	16,55	22,60	27,15	31,68	32,28	40,06	46,41	62,48	70,04
560	3	4,01	6,00	7,34	9,20	12,49	16,55	22,60	27,15	31,68	32,28	40,06	46,41	62,48	70,04
561	3	4,01	6,00	7,34	9,20	12,49	16,55	22,60	27,15	31,68	32,28	40,06	46,41	62,48	70,04
562	3	4,01	6,00	7,34	9,20	12,49	16,55	22,60	27,15	31,68	32,28	40,06	46,41	62,48	70,04
563	1	0,37	0,64	0,82	1,08	1,49	1,94	2,64	3,21	3,71	3,85	4,75	5,50	7,31	8,17
564	1	0,37	0,64	0,82	1,08	1,49	1,94	2,64	3,21	3,71	3,85	4,75	5,50	7,31	8,17
565	1	0,37	0,64	0,82	1,08	1,49	1,94	2,64	3,21	3,71	3,85	4,75	5,50	7,31	8,17
566	1	0,37	0,64	0,82	1,08	1,49	1,94	2,64	3,21	3,71	3,85	4,75	5,50	7,31	8,17
567	1	0,37	0,64	0,82	1,08	1,49	1,94	2,64	3,21	3,71	3,85	4,75	5,50	7,31	8,17
568	1	0,37	0,64	0,82	1,08	1,49	1,94	2,64	3,21	3,71	3,85	4,75	5,50	7,31	8,17
569	3	4,33	6,47	7,92	9,93	13,39	17,80	24,24	29,11	33,96	34,61	42,96	49,79	67,10	75,24
570	3	4,33	6,47	7,92	9,93	13,39	17,80	24,24	29,11	33,96	34,61	42,96	49,79	67,10	75,24
571	3	4,33	6,47	7,92	9,93	13,39	17,80	24,24	29,11	33,96	34,61	42,96	49,79	67,10	75,24
572	3	4,33	6,47	7,92	9,93	13,39	17,80	24,24	29,11	33,96	34,61	42,96	49,79	67,10	75,24
573	3	4,33	6,47	7,92	9,93	13,39	17,80	24,24	29,11	33,96	34,61	42,96	49,79	67,10	75,24
574	3	4,33	6,47	7,92	9,93	13,39	17,80	24,24	29,11	33,96	34,61	42,96	49,79	67,10	75,24
575	1	0,04	0,07	0,09	0,12	0,16	0,22	0,31	0,39	0,45	0,47	0,59	0,69	0,95	1,07
576	1	0,00	0,00	0,00	0,00	0,00	0,00	0,00	0,00	0,00	0,00	0,00	0,00	0,00	0,00
577	1	0,04	0,07	0,09	0,12	0,16	0,22	0,31	0,39	0,45	0,47	0,59	0,69	0,95	1,07
578	1	0,04	0,07	0,09	0,12	0,16	0,22	0,31	0,39	0,45	0,47	0,59	0,69	0,95	1,07
579	1	0,04	0,07	0,09	0,12	0,16	0,22	0,31	0,39	0,45	0,47	0,59	0,69	0,95	1,07
580	1	0,04	0,07	0,09	0,12	0,16	0,22	0,31	0,39	0,45	0,47	0,59	0,69	0,95	1,07
581	1	0,04	0,07	0,09	0,12	0,16	0,22	0,31	0,39	0,45	0,47	0,59	0,69	0,95	1,07
582	1	0,04	0,07	0,09	0,12	0,16	0,22	0,31	0,39	0,45	0,47	0,59	0,69	0,95	1,07
583	3	4,35	6,51	7,97	9,99	13,46	17,88	24,34	29,22	34,08	34,73	43,11	49,97	67,33	75,50
584	3	4,35	6,51	7,97	9,99	13,46	17,88	24,34	29,22	34,08	34,73	43,11	49,97	67,33	75,50
585	3	4,35	6,51	7,97	9,99	13,46	17,88	24,34	29,22	34,08	34,73	43,11	49,97	67,33	75,50
586	3	4,35	6,51	7,97	9,99	13,46	17,88	24,34	29,22	34,08	34,73	43,11	49,97	67,33	75,50
587	3	4,35	6,51	7,97	9,99	13,46	17,88	24,34	29,22	34,08	34,73	43,11	49,97	67,33	75,50
588	3	4,35	6,51	7,97	9,99	13,46	17,88	24,34	29,22	34,08	34,73	43,11	49,97	67,33	75,50
589	1	0,04	0,06	0,08	0,11	0,15	0,20	0,28	0,35	0,41	0,42	0,54	0,63	0,86	0,97
590	1	0,04	0,06	0,08	0,11	0,15	0,20	0,28	0,35	0,41	0,42	0,54	0,63	0,86	0,97
591	1	0,04	0,06	0,08	0,11	0,15	0,20	0,28	0,35	0,41	0,42	0,54	0,63	0,86	0,97
592	1	0,04	0,06	0,08	0,11	0,15	0,20	0,28	0,35	0,41	0,42	0,54	0,63	0,86	0,97
593	1	0,04	0,06	0,08	0,11	0,15	0,20	0,28	0,35	0,41	0,42	0,54	0,63	0,86	0,97
594	1	0,04	0,06	0,08	0,11	0,15	0,20	0,28	0,35	0,41	0,42	0,54	0,63	0,86	0,97
595	3	4,38	6,55	8,01	10,04	13,51	17,96	24,42	29,31	34,21	34,84	43,24	50,12	67,52	75,72
596	3	4,38	6,55	8,01	10,04	13,51	17,96	24,42	29,31	34,21	34,84	43,24	50,12	67,52	75,72
597	3	4,38	6,55	8,01	10,04	13,51	17,96	24,42	29,31	34,21	34,84	43,24	50,12	67,52	75,72
598	3	4,38	6,55	8,01	10,04	13,51	17,96	24,42	29,31	34,21	34,84	43,24	50,12	67,52	75,72
599	3	4,38	6,55	8,01	10,04	13,51	17,96	24,42	29,31	34,21	34,84	43,24	50,12	67,52	75,72
600	3	4,38	6,55	8,01	10,04	13,51	17,96	24,42	29,31	34,21	34,84	43,24	50,12	67,52	75,72
601	1	0,09	0,15	0,20	0,26	0,35	0,46	0,62	0,76	0,87	0,91	1,12	1,29	1,72	1,91
602	1	0,13	0,22	0,29	0,39	0,54	0,72	0,99	1,23	1,42	1,48	1,85	2,14	2,89	3,24
603	1	0,00	0,00	0,00	0,00	0,00	0,00	0,00	0,00	0,00	0,00	0,00	0,00	0,00	0,00
604	1	0,22	0,38	0,49	0,65	0,89	1,18	1,61	1,99	2,29	2,38	2,96	3,42	4,58	5,13
605	1	0,22	0,38	0,49	0,65	0,89	1,18	1,61	1,99	2,29	2,38	2,96	3,42	4,58	5,13
606	1	0,22	0,38	0,49	0,65	0,89	1,18	1,61	1,99	2,29	2,38	2,96	3,42	4,58	5,13
607	1	0,22	0,38	0,49	0,65	0,89	1,18	1,61	1,99	2,29	2,38	2,96	3,42	4,58	5,13
608	1	0,22	0,38	0,49	0,65	0,89	1,18	1,61	1,99	2,29	2,38	2,96	3,42	4,58	5,13
609	3	4,55	6,81	8,34	10,45	14,01	18,66	25,26	30,30	35,48	36,06	44,68	51,81	69,83	78,32
610	3	4,55	6,81	8,34	10,45	14,01	18,66	25,26	30,30	35,48	36,06	44,68	51,81	69,83	78,32
611	3	4,55	6,81	8,34	10,45	14,01	18,65	25,24	30,29	35,47	36,05	44,66	51,78	69,79	78,29
612	3	4,55	6,80	8,33	10,44	13,90	18,55	25,04	29,76	34,76	35,32	43,57	50,35	67,54	75,55
613	3	4,55	6,80	8,33	10,44	13,90	18,55	25,04	29,76	34,76	35,32	43,57	50,35	67,54	75,55
614	3	4,55	6,80	8,33	10,44	13,90	18,55	25,04	29,76	34,76	35,32	43,57	50,35	67,54	75,55
615	1	0,08	0,13	0,17	0,23	0,32	0,41	0,58	0,72	0,84	0,87	1,09	1,27	1,74	1,95
616	1	0,08	0,13	0,17	0,23	0,32	0,41	0,58	0,72	0,84	0,87	1,09	1,27	1,74	1,95
617	1	0,08	0,13	0,17	0,23	0,32	0,41	0,58	0,72	0,84	0,87	1,09	1,27	1,74	1,95
618	1	0,08	0,13	0,17	0,23	0,32	0,41	0,58	0,72	0,84	0,87	1,09	1,27	1,74	1,95
619	1	0,08	0,13	0,17	0,23	0,32	0,41	0,58	0,72	0,84	0,87	1,09	1,27	1,74	1,95

WALD + CORBE
BERATENDE INGENIEURE

Anlage A.4.16: HQ_T-Tabelle, FGM-Variante P12

FGM		Variante P12													
Kn. Nr.	Abm.	HQ_1	HQ_2	HQ_3	HQ_5	HQ_{10}	HQ_{20}	HQ_{50}	HQ_{100}	HQ_{100k}	HQ_{200}	HQ_{500}	$HQ_{1.000}$	$HQ_{5.000}$	$HQ_{10.000}$
[-]		[m³/s]	[m³/s]	[m³/s]	[m³/s]	[m³/s]	[m³/s]	[m³/s]	[m³/s]	[m³/s]	[m³/s]	[m³/s]	[m³/s]	[m³/s]	[m³/s]
620	1	0,08	0,13	0,17	0,23	0,32	0,41	0,58	0,72	0,84	0,87	1,09	1,27	1,74	1,95
621	3	4,60	6,88	8,42	10,55	13,99	18,69	25,24	29,95	34,97	35,53	43,84	50,65	67,94	76,01
622	3	4,60	6,88	8,42	10,55	13,99	18,69	25,24	29,95	34,97	35,53	43,84	50,65	67,94	76,01
623	3	4,60	6,88	8,42	10,55	13,99	18,69	25,24	29,95	34,97	35,53	43,84	50,65	67,94	76,01
624	3	4,60	6,88	8,42	10,55	13,99	18,69	25,24	29,95	34,97	35,53	43,84	50,65	67,94	76,01
625	3	4,60	6,88	8,42	10,55	13,99	18,69	25,24	29,95	34,97	35,53	43,84	50,65	67,94	76,01
626	3	4,60	6,88	8,42	10,55	13,99	18,69	25,24	29,95	34,97	35,53	43,84	50,65	67,94	76,01
627	1	0,03	0,06	0,07	0,10	0,13	0,17	0,23	0,28	0,33	0,34	0,42	0,48	0,64	0,71
628	1	0,18	0,30	0,39	0,52	0,73	0,96	1,34	1,65	1,91	1,99	2,48	2,88	3,89	4,35
629	1	0,00	0,00	0,00	0,00	0,00	0,00	0,00	0,00	0,00	0,00	0,00	0,00	0,00	0,00
630	1	0,21	0,35	0,46	0,62	0,86	1,13	1,57	1,93	2,23	2,33	2,90	3,36	4,53	5,06
631	1	0,21	0,35	0,46	0,62	0,86	1,13	1,57	1,93	2,23	2,33	2,90	3,36	4,53	5,06
632	1	0,21	0,35	0,46	0,62	0,86	1,13	1,57	1,93	2,23	2,33	2,90	3,36	4,53	5,06
633	1	0,21	0,35	0,46	0,62	0,86	1,13	1,57	1,93	2,23	2,33	2,90	3,36	4,53	5,06
634	1	0,21	0,35	0,46	0,62	0,86	1,13	1,57	1,93	2,23	2,33	2,90	3,36	4,53	5,06
635	1	5,28	7,92	10,18	13,42	18,84	24,54	32,08	38,74	44,74	46,30	57,13	65,93	88,25	108,55
636	1	5,28	7,92	10,18	13,42	18,84	24,54	32,08	38,74	44,74	46,30	57,13	65,93	88,25	108,55
637	1	5,28	7,92	10,18	13,42	18,84	24,54	32,08	38,74	44,74	46,30	57,13	65,93	88,25	108,55
638	1	5,28	7,92	10,18	13,42	18,84	24,54	32,08	38,74	44,74	46,30	57,13	65,93	88,25	108,55
639	1	5,28	7,92	10,18	13,42	18,84	24,54	32,08	38,74	44,74	46,30	57,13	65,93	88,25	108,55
640	3	4,75	7,11	8,70	10,91	14,31	19,12	25,82	30,58	35,68	36,25	44,74	51,71	69,37	77,60
641	3	4,75	7,11	8,70	10,91	14,31	19,12	25,82	30,58	35,68	36,25	44,74	51,71	69,37	77,60
642	1	0,24	0,32	0,34	0,34	0,34	0,34	0,34	0,34	0,34	0,34	0,34	0,34	0,34	0,34
643	1	0,24	0,32	0,34	0,34	0,34	0,34	0,34	0,34	0,34	0,34	0,34	0,34	0,34	0,34
644	3	4,77	7,13	8,73	10,94	14,35	19,13	25,83	30,58	35,68	36,25	44,75	51,71	69,37	77,60
645	3	4,77	7,13	8,73	10,94	14,35	19,13	25,83	30,58	35,68	36,25	44,75	51,71	69,37	77,60
646	1	0,14	0,23	0,30	0,40	0,56	0,74	1,02	1,27	1,47	1,53	1,92	2,23	3,02	3,39
647	1	0,14	0,23	0,30	0,40	0,56	0,74	1,02	1,27	1,47	1,53	1,92	2,23	3,02	3,39
648	1	0,14	0,23	0,30	0,40	0,56	0,74	1,02	1,27	1,47	1,53	1,92	2,23	3,02	3,39
649	1	0,14	0,23	0,30	0,40	0,56	0,74	1,02	1,27	1,47	1,53	1,92	2,23	3,02	3,39
650	1	0,14	0,23	0,30	0,40	0,56	0,74	1,02	1,27	1,47	1,53	1,92	2,23	3,02	3,39
651	1	0,14	0,23	0,30	0,40	0,56	0,74	1,02	1,27	1,47	1,53	1,92	2,23	3,02	3,39
652	1	0,14	0,23	0,30	0,40	0,56	0,74	1,02	1,27	1,47	1,53	1,92	2,23	3,02	3,39
653	1	0,14	0,23	0,30	0,40	0,56	0,74	1,02	1,27	1,47	1,53	1,92	2,23	3,02	3,39
654	1	0,14	0,23	0,30	0,40	0,56	0,74	1,02	1,27	1,47	1,53	1,92	2,23	3,02	3,39
655	1	0,03	0,05	0,07	0,09	0,13	0,17	0,24	0,30	0,35	0,36	0,46	0,54	0,74	0,83
656	1	0,03	0,05	0,07	0,09	0,13	0,17	0,24	0,30	0,35	0,36	0,46	0,54	0,74	0,83
657	1	0,03	0,05	0,07	0,09	0,13	0,17	0,24	0,30	0,35	0,36	0,46	0,54	0,74	0,83
658	3	4,86	7,27	8,90	11,15	14,63	19,38	26,15	30,95	36,07	36,65	45,21	52,27	70,15	78,50
659	3	4,86	7,27	8,90	11,15	14,63	19,38	26,15	30,95	36,07	36,65	45,21	52,27	70,15	78,50
660	3	4,88	7,30	8,93	11,19	14,68	19,42	26,20	30,99	36,13	36,70	45,27	52,33	70,24	78,60
661	3	4,88	7,29	8,92	11,18	14,66	19,14	25,81	30,18	34,71	35,23	43,10	49,67	66,50	74,39
662	1	0,30	0,39	0,42	0,42	0,42	0,42	0,42	0,42	0,42	0,42	0,42	0,42	0,42	0,42
663	1	0,30	0,39	0,42	0,42	0,42	0,42	0,42	0,42	0,42	0,42	0,42	0,42	0,42	0,42
664	3	4,90	7,31	8,94	11,20	14,69	19,14	25,81	30,18	34,71	35,23	43,10	49,67	66,50	74,40
665	3	4,90	7,31	8,94	11,20	14,69	19,14	25,81	30,18	34,71	35,23	43,10	49,67	66,50	74,40
666	1	0,19	0,24	0,26	0,26	0,26	0,26	0,26	0,26	0,26	0,26	0,26	0,26	0,26	0,26
667	1	0,19	0,24	0,26	0,26	0,26	0,26	0,26	0,26	0,26	0,26	0,26	0,26	0,26	0,26
668	3	4,91	7,33	8,97	11,22	14,72	19,14	25,81	30,18	34,71	35,23	43,10	49,67	66,50	74,40
669	3	4,91	7,33	8,97	11,22	14,72	19,14	25,81	30,18	34,71	35,23	43,10	49,67	66,50	74,40
670	1	0,09	0,14	0,19	0,25	0,35	0,47	0,65	0,81	0,94	0,98	1,23	1,43	1,94	2,18
671	1	0,09	0,14	0,19	0,25	0,35	0,47	0,65	0,81	0,94	0,98	1,23	1,43	1,94	2,18
672	1	0,09	0,14	0,19	0,25	0,35	0,47	0,65	0,81	0,94	0,98	1,23	1,43	1,94	2,18
673	3	4,97	7,42	9,07	11,36	14,89	19,23	25,94	30,30	34,82	35,35	43,24	49,84	66,72	74,64
674	3	4,97	7,42	9,07	11,36	14,89	19,23	25,94	30,30	34,82	35,35	43,24	49,84	66,72	74,64
675	3	4,97	7,42	9,07	11,36	14,89	19,23	25,94	30,30	34,82	35,35	43,24	49,84	66,72	74,64
676	3	4,97	7,42	9,07	11,36	14,89	19,23	25,94	30,30	34,82	35,35	43,24	49,84	66,72	74,64
677	1	0,00	0,00	0,00	0,00	0,00	0,00	0,00	0,00	0,00	0,00	0,00	0,00	0,00	0,00
678	1	0,00	0,00	0,00	0,00	0,00	0,00	0,00	0,00	0,00	0,00	0,00	0,00	0,00	0,00
679	1	0,00	0,00	0,00	0,00	0,00	0,00	0,00	0,00	0,00	0,00	0,00	0,00	0,00	0,00
680	1	0,00	0,00	0,00	0,00	0,00	0,00	0,00	0,00	0,00	0,00	0,00	0,00	0,00	0,00
681	1	0,00	0,00	0,00	0,00	0,00	0,00	0,00	0,00	0,00	0,00	0,00	0,00	0,00	0,00

WALD + CORBE
BERATENDE INGENIEURE

Anlage A.4.16: HQ_T-Tabelle, FGM-Variante P12

FGM		Variante P12													
Kn. Nr.	Abm.	HQ_1	HQ_2	HQ_3	HQ_5	HQ_{10}	HQ_{20}	HQ_{50}	HQ_{100}	HQ_{100k}	HQ_{200}	HQ_{500}	$HQ_{1.000}$	$HQ_{5.000}$	$HQ_{10.000}$
[-]		[m³/s]	[m³/s]	[m³/s]	[m³/s]	[m³/s]	[m³/s]	[m³/s]	[m³/s]	[m³/s]	[m³/s]	[m³/s]	[m³/s]	[m³/s]	[m³/s]
682	1	0,00	0,00	0,00	0,00	0,00	0,00	0,00	0,00	0,00	0,00	0,00	0,00	0,00	0,00
683	1	0,00	0,00	0,00	0,00	0,00	0,00	0,00	0,00	0,00	0,00	0,00	0,00	0,00	0,00
684	1	0,00	0,00	0,00	0,00	0,00	0,00	0,00	0,00	0,00	0,00	0,00	0,00	0,00	0,00
685	1	0,00	0,00	0,00	0,00	0,00	0,00	0,00	0,00	0,00	0,00	0,00	0,00	0,00	0,00
686	1	0,00	0,00	0,00	0,00	0,00	0,00	0,00	0,00	0,00	0,00	0,00	0,00	0,00	0,00
687	1	0,00	0,00	0,00	0,00	0,00	0,00	0,00	0,00	0,00	0,00	0,00	0,00	0,00	0,00
688	1	0,00	0,00	0,00	0,00	0,00	0,00	0,00	0,00	0,00	0,00	0,00	0,00	0,00	0,00
689	1	0,00	0,00	0,00	0,00	0,00	0,00	0,00	0,00	0,00	0,00	0,00	0,00	0,00	0,00
690	1	0,00	0,00	0,00	0,00	0,00	0,00	0,00	0,00	0,00	0,00	0,00	0,00	0,00	0,00
691	1	0,00	0,00	0,00	0,00	0,00	0,00	0,00	0,00	0,00	0,00	0,00	0,00	0,00	0,00
692	1	0,00	0,00	0,00	0,00	0,00	0,00	0,00	0,00	0,00	0,00	0,00	0,00	0,00	0,00
693	1	0,00	0,00	0,00	0,00	0,00	0,00	0,00	0,00	0,00	0,00	0,00	0,00	0,00	0,00
694	1	0,00	0,00	0,00	0,00	0,00	0,00	0,00	0,00	0,00	0,00	0,00	0,00	0,00	0,00
695	1	0,00	0,00	0,00	0,00	0,00	0,00	0,00	0,00	0,00	0,00	0,00	0,00	0,00	0,00
696	1	0,00	0,00	0,00	0,00	0,00	0,00	0,00	0,00	0,00	0,00	0,00	0,00	0,00	0,00
697	1	0,00	0,00	0,00	0,00	0,00	0,00	0,00	0,00	0,00	0,00	0,00	0,00	0,00	0,00
698	1	0,00	0,00	0,00	0,00	0,00	0,00	0,00	0,00	0,00	0,00	0,00	0,00	0,00	0,00
699	1	0,00	0,00	0,00	0,00	0,00	0,00	0,00	0,00	0,00	0,00	0,00	0,00	0,00	0,00
700	1	0,00	0,00	0,00	0,00	0,00	0,00	0,00	0,00	0,00	0,00	0,00	0,00	0,00	0,00
701	1	0,00	0,00	0,00	0,00	0,00	0,00	0,00	0,00	0,00	0,00	0,00	0,00	0,00	0,00
702	1	0,00	0,00	0,00	0,00	0,00	0,00	0,00	0,00	0,00	0,00	0,00	0,00	0,00	0,00
703	1	0,00	0,00	0,00	0,00	0,00	0,00	0,00	0,00	0,00	0,00	0,00	0,00	0,00	0,00
704	1	0,00	0,00	0,00	0,00	0,00	0,00	0,00	0,00	0,00	0,00	0,00	0,00	0,00	0,00
705	1	0,00	0,00	0,00	0,00	0,00	0,00	0,00	0,00	0,00	0,00	0,00	0,00	0,00	0,00
706	1	0,00	0,00	0,00	0,00	0,00	0,00	0,00	0,00	0,00	0,00	0,00	0,00	0,00	0,00
707	1	0,00	0,00	0,00	0,00	0,00	0,00	0,00	0,00	0,00	0,00	0,00	0,00	0,00	0,00
708	1	0,00	0,00	0,00	0,00	0,00	0,00	0,00	0,00	0,00	0,00	0,00	0,00	0,00	0,00
709	1	0,00	0,00	0,00	0,00	0,00	0,00	0,00	0,00	0,00	0,00	0,00	0,00	0,00	0,00
710	1	0,00	0,00	0,00	0,00	0,00	0,00	0,00	0,00	0,00	0,00	0,00	0,00	0,00	0,00
711	1	0,00	0,00	0,00	0,00	0,00	0,00	0,00	0,00	0,00	0,00	0,00	0,00	0,00	0,00
712	1	0,00	0,00	0,00	0,00	0,00	0,00	0,00	0,00	0,00	0,00	0,00	0,00	0,00	0,00
713	1	0,00	0,00	0,00	0,00	0,00	0,00	0,00	0,00	0,00	0,00	0,00	0,00	0,00	0,00
714	1	0,00	0,00	0,00	0,00	0,00	0,00	0,00	0,00	0,00	0,00	0,00	0,00	0,00	0,00
715	1	0,00	0,00	0,00	0,00	0,00	0,00	0,00	0,00	0,00	0,00	0,00	0,00	0,00	0,00
716	1	0,00	0,00	0,00	0,00	0,00	0,00	0,00	0,00	0,00	0,00	0,00	0,00	0,00	0,00
717	1	0,00	0,00	0,01	0,01	0,01	0,01	0,02	0,02	0,02	0,02	0,03	0,03	0,04	0,04
718	1	0,66	1,13	1,46	1,93	2,64	3,46	4,71	5,78	6,64	6,89	8,53	9,86	13,12	14,66
719	1	0,67	1,14	1,47	1,94	2,65	3,47	4,72	5,80	6,66	6,91	8,55	9,88	13,16	14,70
720	1	0,67	1,14	1,47	1,94	2,65	3,47	4,72	5,80	6,66	6,91	8,55	9,88	13,16	14,70
721	1	0,67	1,14	1,47	1,94	2,65	3,47	4,72	5,80	6,66	6,91	8,55	9,88	13,16	14,70
722	1	0,67	1,14	1,47	1,94	2,65	3,47	4,72	5,80	6,66	6,91	8,55	9,88	13,16	14,70
723	1	0,67	1,14	1,47	1,94	2,65	3,47	4,72	5,80	6,66	6,91	8,55	9,88	13,16	14,70
724	1	0,67	1,14	1,47	1,94	2,65	3,47	4,72	5,80	6,66	6,91	8,55	9,88	13,16	14,70
725	1	0,67	1,14	1,47	1,94	2,65	3,47	4,72	5,80	6,66	6,91	8,55	9,88	13,16	14,70
726	1	0,67	1,14	1,47	1,94	2,65	3,47	4,72	5,80	6,66	6,91	8,55	9,88	13,16	14,70
727	1	0,67	1,14	1,47	1,94	2,65	3,47	4,72	5,80	6,66	6,91	8,55	9,88	13,16	14,70
728	1	0,67	1,14	1,47	1,94	2,65	3,47	4,72	5,80	6,66	6,91	8,55	9,88	13,16	14,70
729	1	0,67	1,14	1,47	1,94	2,65	3,47	4,72	5,80	6,66	6,91	8,55	9,88	13,16	14,70
730	1	0,26	0,43	0,57	0,76	1,05	1,40	1,94	2,39	2,77	2,88	3,59	4,19	5,65	6,33
731	1	0,26	0,43	0,57	0,76	1,05	1,40	1,94	2,39	2,77	2,88	3,59	4,19	5,65	6,33
732	1	0,26	0,43	0,57	0,76	1,05	1,40	1,94	2,39	2,77	2,88	3,59	4,19	5,65	6,33
733	1	0,26	0,43	0,57	0,76	1,05	1,40	1,94	2,39	2,77	2,88	3,59	4,19	5,65	6,33
734	1	0,26	0,43	0,57	0,76	1,05	1,40	1,94	2,39	2,77	2,88	3,59	4,19	5,65	6,33
735	1	0,26	0,43	0,57	0,76	1,05	1,40	1,94	2,39	2,77	2,88	3,59	4,19	5,65	6,33
736	1	0,91	1,57	2,03	2,69	3,70	4,87	6,64	8,15	9,38	9,74	12,07	13,98	18,67	20,86
737	1	0,91	1,57	2,03	2,69	3,70	4,87	6,64	8,15	9,38	9,74	12,07	13,98	18,67	20,86
738	1	0,91	1,57	2,03	2,69	3,70	4,86	6,62	8,14	9,38	9,73	12,06	13,97	18,65	20,83
739	1	0,91	1,57	2,03	2,69	3,70	4,86	6,62	8,14	9,38	9,73	12,06	13,97	18,65	20,83
740	1	0,91	1,57	2,03	2,69	3,70	4,86	6,62	8,14	9,38	9,73	12,06	13,97	18,65	20,83
741	1	0,91	1,57	2,03	2,69	3,70	4,86	6,62	8,14	9,38	9,73	12,06	13,97	18,65	20,83
742	1	0,36	0,62	0,80	1,06	1,45	1,91	2,61	3,18	3,67	3,82	4,71	5,44	7,28	8,12
743	1	0,36	0,62	0,80	1,06	1,45	1,91	2,61	3,18	3,67	3,82	4,71	5,44	7,28	8,12

WALD + CORBE
BERATENDE INGENIEURE

Anlage A.4.16: HQ_T-Tabelle, FGM-Variante P12

FGM		Variante P12													
Kn. Nr.	Abm.	HQ_1	HQ_2	HQ_3	HQ_5	HQ_{10}	HQ_{20}	HQ_{50}	HQ_{100}	HQ_{100k}	HQ_{200}	HQ_{500}	$HQ_{1.000}$	$HQ_{5.000}$	$HQ_{10.000}$
[-]		[m³/s]	[m³/s]	[m³/s]	[m³/s]	[m³/s]	[m³/s]	[m³/s]	[m³/s]	[m³/s]	[m³/s]	[m³/s]	[m³/s]	[m³/s]	[m³/s]
744	1	0,36	0,62	0,80	1,06	1,45	1,91	2,61	3,18	3,67	3,82	4,71	5,44	7,28	8,12
745	1	0,36	0,62	0,80	1,06	1,45	1,91	2,61	3,18	3,67	3,82	4,71	5,44	7,28	8,12
746	1	0,36	0,62	0,80	1,06	1,45	1,91	2,61	3,18	3,67	3,82	4,71	5,44	7,28	8,12
747	1	0,36	0,62	0,80	1,06	1,45	1,91	2,61	3,18	3,67	3,82	4,71	5,44	7,28	8,12
748	2	1,13	1,90	2,45	3,26	4,50	5,92	8,08	9,91	11,42	11,91	14,77	17,06	22,94	25,67
749	2	1,13	1,90	2,45	3,26	4,50	5,92	8,08	9,91	11,42	11,91	14,77	17,06	22,94	25,67
750	2	1,13	1,90	2,45	3,26	4,50	5,92	8,08	9,91	11,42	11,91	14,77	17,06	22,94	25,67
751	2	1,13	1,90	2,45	3,26	4,50	5,92	8,08	9,91	11,42	11,91	14,77	17,06	22,94	25,67
752	2	1,13	1,90	2,45	3,26	4,50	5,92	8,08	9,91	11,42	11,91	14,77	17,06	22,94	25,67
753	2	1,13	1,90	2,45	3,26	4,50	5,92	8,08	9,91	11,42	11,91	14,77	17,06	22,94	25,67
754	1	0,19	0,32	0,42	0,56	0,78	1,03	1,42	1,74	2,01	2,10	2,60	3,02	4,06	4,54
755	1	0,19	0,32	0,42	0,56	0,78	1,03	1,42	1,74	2,01	2,10	2,60	3,02	4,06	4,54
756	1	0,19	0,32	0,42	0,56	0,78	1,03	1,42	1,74	2,01	2,10	2,60	3,02	4,06	4,54
757	1	0,19	0,32	0,42	0,56	0,78	1,03	1,42	1,74	2,01	2,10	2,60	3,02	4,06	4,54
758	1	0,19	0,32	0,42	0,56	0,78	1,03	1,42	1,74	2,01	2,10	2,60	3,02	4,06	4,54
759	1	0,19	0,32	0,42	0,56	0,78	1,03	1,42	1,74	2,01	2,10	2,60	3,02	4,06	4,54
760	2	1,28	2,18	2,80	3,72	5,14	6,74	9,22	11,32	13,06	13,62	16,91	19,56	26,30	29,44
761	2	1,28	2,18	2,80	3,72	5,14	6,74	9,22	11,32	13,06	13,62	16,91	19,56	26,30	29,44
762	2	1,28	2,17	2,80	3,72	5,13	6,74	9,21	11,30	13,04	13,60	16,89	19,52	26,26	29,41
763	2	1,28	2,17	2,80	3,72	5,13	6,74	9,21	11,30	13,04	13,60	16,89	19,52	26,26	29,41
764	2	1,28	2,17	2,80	3,72	5,13	6,74	9,21	11,30	13,04	13,60	16,89	19,52	26,26	29,41
765	2	1,28	2,17	2,80	3,72	5,13	6,74	9,21	11,30	13,04	13,60	16,89	19,52	26,26	29,41
766	2	1,28	2,17	2,80	3,72	5,13	6,74	9,21	11,30	13,04	13,60	16,89	19,52	26,26	29,41
767	2	1,28	2,17	2,80	3,72	5,13	6,74	9,21	11,30	13,04	13,60	16,89	19,52	26,26	29,41
768	2	1,28	2,17	2,80	3,72	5,13	6,74	9,21	11,30	13,04	13,60	16,89	19,52	26,26	29,41
769	2	1,28	2,17	2,80	3,72	5,13	6,74	9,21	11,30	13,04	13,60	16,89	19,52	26,26	29,41
770	2	1,28	2,17	2,80	3,72	5,13	6,74	9,21	11,30	13,04	13,60	16,89	19,52	26,26	29,41
771	1	0,46	0,79	1,01	1,33	1,83	2,39	3,24	3,96	4,56	4,74	5,85	6,73	8,98	10,02
772	1	0,46	0,79	1,01	1,33	1,83	2,39	3,24	3,96	4,56	4,74	5,85	6,73	8,98	10,02
773	1	0,46	0,79	1,01	1,33	1,83	2,39	3,24	3,96	4,56	4,74	5,85	6,73	8,98	10,02
774	1	0,46	0,79	1,01	1,33	1,83	2,39	3,24	3,96	4,56	4,74	5,85	6,73	8,98	10,02
775	1	0,46	0,79	1,01	1,33	1,83	2,39	3,24	3,96	4,56	4,74	5,85	6,73	8,98	10,02
776	1	0,46	0,79	1,01	1,33	1,83	2,39	3,24	3,96	4,56	4,74	5,85	6,73	8,98	10,02
777	1	0,46	0,79	1,01	1,33	1,83	2,39	3,24	3,96	4,56	4,74	5,85	6,73	8,98	10,02
778	1	0,46	0,79	1,01	1,33	1,83	2,39	3,24	3,96	4,56	4,74	5,85	6,73	8,98	10,02
779	1	0,46	0,79	1,01	1,33	1,83	2,39	3,24	3,96	4,56	4,74	5,85	6,73	8,98	10,02
780	1	0,46	0,79	1,01	1,33	1,83	2,39	3,24	3,96	4,56	4,74	5,85	6,73	8,98	10,02
781	1	0,46	0,79	1,01	1,33	1,83	2,39	3,24	3,96	4,56	4,74	5,85	6,73	8,98	10,02
782	2	1,70	2,80	3,60	4,79	6,62	8,69	11,87	14,57	16,81	17,52	21,77	25,18	33,89	37,96
783	2	1,70	2,80	3,60	4,79	6,62	8,69	11,87	14,57	16,81	17,52	21,77	25,18	33,89	37,96
784	2	1,70	2,80	3,60	4,79	6,62	8,69	11,87	14,57	16,81	17,52	21,77	25,18	33,89	37,96
785	2	1,70	2,80	3,60	4,79	6,62	8,69	11,87	14,57	16,81	17,52	21,77	25,18	33,89	37,96
786	2	1,70	2,80	3,60	4,79	6,62	8,69	11,87	14,57	16,81	17,52	21,77	25,18	33,89	37,96
787	2	1,70	2,80	3,60	4,79	6,62	8,69	11,87	14,57	16,81	17,52	21,77	25,18	33,89	37,96
788	4	6,08	9,06	11,07	13,87	18,17	23,04	30,23	36,10	41,41	41,74	50,31	57,51	75,77	84,23
789	4	6,08	9,06	11,07	13,87	18,17	23,04	30,23	36,10	41,41	41,74	50,31	57,51	75,77	84,23
790	1	0,04	0,05	0,05	0,05	0,05	0,05	0,05	0,05	0,05	0,05	0,05	0,05	0,05	0,05
791	1	0,04	0,05	0,05	0,05	0,05	0,05	0,05	0,05	0,05	0,05	0,05	0,05	0,05	0,05
792	4	6,08	9,06	11,07	13,87	18,17	23,04	30,24	36,11	41,42	41,75	50,32	57,51	75,77	84,23
793	1	0,11	0,14	0,15	0,15	0,15	0,15	0,15	0,15	0,15	0,15	0,15	0,15	0,15	0,15
794	1	0,11	0,14	0,15	0,15	0,15	0,15	0,15	0,15	0,15	0,15	0,15	0,15	0,15	0,15
795	4	6,09	9,07	11,09	13,89	18,19	23,06	30,26	36,13	41,44	41,77	50,35	57,52	75,77	84,23
796	1	0,12	0,16	0,17	0,17	0,17	0,17	0,17	0,17	0,17	0,17	0,17	0,17	0,17	0,17
797	1	0,12	0,16	0,17	0,17	0,17	0,17	0,17	0,17	0,17	0,17	0,17	0,17	0,17	0,17
798	4	6,10	9,08	11,10	13,90	18,21	23,08	30,28	36,15	41,47	41,80	50,38	57,52	75,77	84,23
799	1	0,10	0,14	0,18	0,24	0,33	0,42	0,56	0,68	0,78	0,80	0,98	1,12	1,48	1,64
800	1	0,84	1,44	1,83	2,41	3,29	4,29	5,81	7,06	8,13	8,46	10,41	11,97	15,96	17,79
801	1	0,94	1,57	1,99	2,63	3,58	4,67	6,30	7,67	8,82	9,17	11,29	12,98	17,29	19,26
802	1	0,94	1,57	1,99	2,63	3,58	4,67	6,30	7,67	8,82	9,17	11,29	12,98	17,29	19,26
803	1	0,94	1,57	1,99	2,63	3,58	4,67	6,30	7,67	8,82	9,17	11,29	12,98	17,29	19,26
804	1	0,94	1,57	1,99	2,63	3,58	4,67	6,30	7,67	8,82	9,17	11,29	12,98	17,29	19,26
805	1	0,94	1,57	1,99	2,63	3,58	4,67	6,30	7,67	8,82	9,17	11,29	12,98	17,29	19,26

WALD + CORBE
BERATENDE INGENIEURE

Anlage A.4.16: HQ_T-Tabelle, FGM-Variante P12

FGM		Variante P12													
Kn. Nr.	Abm.	HQ_1	HQ_2	HQ_3	HQ_5	HQ_{10}	HQ_{20}	HQ_{50}	HQ_{100}	HQ_{100k}	HQ_{200}	HQ_{500}	$HQ_{1.000}$	$HQ_{5.000}$	$HQ_{10.000}$
[-]		[m³/s]	[m³/s]	[m³/s]	[m³/s]	[m³/s]	[m³/s]	[m³/s]	[m³/s]	[m³/s]	[m³/s]	[m³/s]	[m³/s]	[m³/s]	[m³/s]
806	1	0,94	1,57	1,99	2,63	3,58	4,67	6,30	7,67	8,82	9,17	11,29	12,98	17,29	19,26
807	1	0,94	1,57	1,99	2,63	3,58	4,67	6,30	7,67	8,82	9,17	11,29	12,98	17,29	19,26
808	1	0,94	1,57	1,99	2,63	3,58	4,67	6,30	7,67	8,82	9,17	11,29	12,98	17,29	19,26
809	1	0,94	1,57	1,99	2,63	3,58	4,67	6,30	7,67	8,82	9,17	11,29	12,98	17,29	19,26
810	1	0,94	1,57	1,99	2,63	3,58	4,67	6,30	7,67	8,82	9,17	11,29	12,98	17,29	19,26
811	1	0,94	1,57	1,99	2,63	3,58	4,67	6,30	7,67	8,82	9,17	11,29	12,98	17,29	19,26
812	1	0,03	0,05	0,06	0,08	0,11	0,14	0,19	0,23	0,27	0,28	0,34	0,39	0,51	0,57
813	1	0,50	0,87	1,12	1,47	2,01	2,62	3,57	4,35	4,99	5,20	6,42	7,40	9,86	10,99
814	1	0,53	0,92	1,17	1,55	2,11	2,75	3,75	4,57	5,24	5,46	6,74	7,76	10,33	11,52
815	1	0,53	0,92	1,17	1,55	2,11	2,75	3,75	4,57	5,24	5,46	6,74	7,76	10,33	11,52
816	1	0,53	0,92	1,17	1,55	2,11	2,75	3,75	4,57	5,24	5,46	6,74	7,76	10,33	11,52
817	1	0,53	0,92	1,17	1,55	2,11	2,75	3,75	4,57	5,24	5,46	6,74	7,76	10,33	11,52
818	1	0,53	0,92	1,17	1,55	2,11	2,75	3,75	4,57	5,24	5,46	6,74	7,76	10,33	11,52
819	2	1,38	2,20	2,81	3,70	5,05	6,57	8,90	10,85	12,44	12,96	15,98	18,41	24,54	27,40
820	2	1,38	2,20	2,81	3,70	5,05	6,57	8,90	10,85	12,44	12,96	15,98	18,41	24,54	27,40
821	2	1,38	2,19	2,80	3,69	5,04	6,56	8,89	10,84	12,43	12,95	15,97	18,39	24,52	27,39
822	2	1,38	2,19	2,80	3,69	5,04	6,56	8,89	10,84	12,43	12,95	15,97	18,39	24,52	27,39
823	2	1,38	2,19	2,80	3,69	5,04	6,56	8,89	10,84	12,43	12,95	15,97	18,39	24,52	27,39
824	2	1,38	2,19	2,80	3,69	5,04	6,56	8,89	10,84	12,43	12,95	15,97	18,39	24,52	27,39
825	2	1,38	2,19	2,80	3,69	5,04	6,56	8,89	10,84	12,43	12,95	15,97	18,39	24,52	27,39
826	2	1,38	2,19	2,80	3,69	5,04	6,56	8,89	10,84	12,43	12,95	15,97	18,39	24,52	27,39
827	2	1,38	2,19	2,80	3,69	5,04	6,56	8,89	10,84	12,43	12,95	15,97	18,39	24,52	27,39
828	2	1,38	2,19	2,80	3,69	5,04	6,56	8,89	10,84	12,43	12,95	15,97	18,39	24,52	27,39
829	2	1,38	2,19	2,80	3,69	5,04	6,56	8,89	10,84	12,43	12,95	15,97	18,39	24,52	27,39
830	1	0,01	0,02	0,02	0,03	0,04	0,04	0,06	0,07	0,08	0,08	0,09	0,11	0,13	0,15
831	1	0,38	0,66	0,85	1,12	1,54	2,02	2,76	3,38	3,89	4,05	5,01	5,79	7,73	8,62
832	1	0,39	0,67	0,86	1,15	1,57	2,06	2,82	3,44	3,96	4,12	5,09	5,88	7,85	8,76
833	1	0,39	0,67	0,86	1,15	1,57	2,06	2,82	3,44	3,96	4,12	5,09	5,88	7,85	8,76
834	1	0,39	0,67	0,86	1,15	1,57	2,06	2,82	3,44	3,96	4,12	5,09	5,88	7,85	8,76
835	1	0,39	0,67	0,86	1,15	1,57	2,06	2,82	3,44	3,96	4,12	5,09	5,88	7,85	8,76
836	1	0,39	0,67	0,86	1,15	1,57	2,06	2,82	3,44	3,96	4,12	5,09	5,88	7,85	8,76
837	1	0,39	0,67	0,86	1,15	1,57	2,06	2,82	3,44	3,96	4,12	5,09	5,88	7,85	8,76
838	1	0,39	0,67	0,86	1,15	1,57	2,06	2,82	3,44	3,96	4,12	5,09	5,88	7,85	8,76
839	1	0,39	0,67	0,86	1,15	1,57	2,06	2,82	3,44	3,96	4,12	5,09	5,88	7,85	8,76
840	1	0,39	0,67	0,86	1,15	1,57	2,06	2,82	3,44	3,96	4,12	5,09	5,88	7,85	8,76
841	1	0,39	0,67	0,86	1,15	1,57	2,06	2,82	3,44	3,96	4,12	5,09	5,88	7,85	8,76
842	2	1,72	2,68	3,43	4,54	6,23	8,12	11,05	13,49	15,49	16,13	19,94	23,00	30,73	34,34
843	2	1,72	2,68	3,43	4,54	6,23	8,12	11,05	13,49	15,49	16,13	19,94	23,00	30,73	34,34
844	2	1,72	2,68	3,43	4,54	6,23	8,12	11,05	13,49	15,49	16,13	19,94	23,00	30,73	34,34
845	2	1,72	2,68	3,43	4,54	6,23	8,12	11,05	13,49	15,49	16,13	19,94	23,00	30,73	34,34
846	2	1,72	2,68	3,43	4,54	6,23	8,12	11,05	13,49	15,49	16,13	19,94	23,00	30,73	34,34
847	4	7,61	11,34	13,86	17,36	22,74	28,84	37,85	45,19	51,94	52,36	63,20	72,58	95,64	106,31
848	4	7,61	11,34	13,86	17,36	22,74	28,84	37,85	45,19	51,94	52,36	63,20	72,58	95,64	106,31
849	4	7,61	11,34	13,86	17,36	22,74	28,84	37,85	45,19	51,94	52,36	63,20	72,58	95,64	106,31
850	4	7,61	11,34	13,86	17,36	22,74	28,84	37,85	45,19	51,94	52,36	63,20	72,58	95,64	106,31
851	4	7,61	11,34	13,86	17,36	22,74	28,84	37,85	45,19	51,94	52,36	63,20	72,58	95,64	106,31
852	4	7,61	11,34	13,86	17,36	22,74	28,84	37,85	45,19	51,94	52,36	63,20	72,58	95,64	106,31
853	1	0,16	0,24	0,31	0,40	0,55	0,71	0,95	1,15	1,32	1,36	1,67	1,92	2,52	2,80
854	1	0,21	0,37	0,47	0,62	0,85	1,12	1,52	1,86	2,15	2,23	2,76	3,18	4,24	4,74
855	1	0,00	0,00	0,00	0,00	0,00	0,00	0,00	0,00	0,00	0,00	0,00	0,00	0,00	0,00
856	1	0,36	0,59	0,75	0,99	1,35	1,76	2,37	2,89	3,33	3,45	4,26	4,90	6,51	7,27
857	1	0,36	0,59	0,75	0,99	1,35	1,76	2,37	2,89	3,33	3,45	4,26	4,90	6,51	7,27
858	1	0,10	0,13	0,14	0,14	0,14	0,14	0,14	0,14	0,14	0,14	0,14	0,14	0,14	0,14
859	1	0,10	0,13	0,14	0,14	0,14	0,14	0,14	0,14	0,14	0,14	0,14	0,14	0,14	0,14
860	1	0,10	0,13	0,14	0,14	0,14	0,14	0,14	0,14	0,14	0,14	0,14	0,14	0,14	0,14
861	1	0,37	0,63	0,80	1,04	1,40	1,82	2,43	2,95	3,39	3,50	4,39	5,05	6,66	7,41
862	1	0,37	0,63	0,80	1,04	1,40	1,82	2,43	2,95	3,39	3,50	4,39	5,05	6,66	7,41
863	1	0,37	0,63	0,80	1,04	1,40	1,82	2,43	2,95	3,39	3,50	4,39	5,05	6,66	7,41
864	1	0,37	0,63	0,80	1,04	1,40	1,82	2,43	2,95	3,39	3,50	4,39	5,05	6,66	7,41
865	1	0,37	0,63	0,80	1,04	1,40	1,82	2,43	2,95	3,39	3,50	4,39	5,05	6,66	7,41
866	4	7,92	11,79	14,42	18,06	23,65	29,99	39,35	47,00	54,03	54,51	65,83	75,54	99,52	110,63
867	4	7,92	11,79	14,42	18,06	23,65	29,99	39,35	47,00	54,03	54,51	65,83	75,54	99,52	110,63

WALD + CORBE
BERATENDE INGENIEURE

Anlage A.4.16: HQ_T-Tabelle, FGM-Variante P12

FGM		Variante P12													
Kn. Nr.	Abm.	HQ_1	HQ_2	HQ_3	HQ_5	HQ_{10}	HQ_{20}	HQ_{50}	HQ_{100}	HQ_{100k}	HQ_{200}	HQ_{500}	$HQ_{1.000}$	$HQ_{5.000}$	$HQ_{10.000}$
[-]		[m³/s]	[m³/s]	[m³/s]	[m³/s]	[m³/s]	[m³/s]	[m³/s]	[m³/s]	[m³/s]	[m³/s]	[m³/s]	[m³/s]	[m³/s]	[m³/s]
868	4	7,92	11,79	14,42	18,06	23,65	29,99	39,35	47,00	54,03	54,51	65,83	75,54	99,52	110,63
869	4	7,92	11,79	14,42	18,06	23,65	29,99	39,35	47,00	54,03	54,51	65,83	75,54	99,52	110,63
870	4	7,92	11,79	14,42	18,06	23,65	29,99	39,35	47,00	54,03	54,51	65,83	75,54	99,52	110,63
871	4	7,92	11,79	14,42	18,06	23,65	29,99	39,35	47,00	54,03	54,51	65,83	75,54	99,52	110,63
872	4	7,92	11,79	14,42	18,06	23,65	29,99	39,35	47,00	54,03	54,51	65,83	75,54	99,52	110,63
873	4	7,92	11,79	14,42	18,06	23,65	29,99	39,35	47,00	54,03	54,51	65,83	75,54	99,52	110,63
874	4	7,92	11,79	14,42	18,06	23,65	29,99	39,35	47,00	54,03	54,51	65,83	75,54	99,52	110,63
875	4	7,92	11,79	14,42	18,06	23,65	29,99	39,35	47,00	54,03	54,51	65,83	75,54	99,52	110,63
876	4	7,92	11,79	14,42	18,06	23,65	29,99	39,35	47,00	54,03	54,51	65,83	75,54	99,52	110,63
877	1	0,01	0,02	0,02	0,03	0,04	0,05	0,06	0,07	0,08	0,09	0,11	0,12	0,15	0,16
878	1	0,01	0,02	0,02	0,03	0,04	0,05	0,07	0,08	0,10	0,10	0,13	0,15	0,21	0,23
879	1	0,02	0,03	0,04	0,05	0,07	0,09	0,13	0,16	0,18	0,19	0,23	0,27	0,35	0,39
880	1	0,02	0,03	0,04	0,05	0,07	0,09	0,13	0,16	0,18	0,19	0,23	0,27	0,35	0,39
881	1	0,02	0,03	0,04	0,05	0,07	0,09	0,13	0,16	0,18	0,19	0,23	0,27	0,35	0,39
882	1	0,02	0,03	0,04	0,05	0,07	0,09	0,13	0,16	0,18	0,19	0,23	0,27	0,35	0,39
883	1	0,02	0,03	0,04	0,05	0,07	0,09	0,13	0,16	0,18	0,19	0,23	0,27	0,35	0,39
884	1	0,02	0,03	0,04	0,05	0,07	0,09	0,13	0,16	0,18	0,19	0,23	0,27	0,35	0,39
885	1	0,02	0,02	0,03	0,04	0,05	0,07	0,09	0,11	0,13	0,13	0,16	0,19	0,25	0,27
886	1	0,01	0,02	0,03	0,04	0,05	0,07	0,10	0,12	0,14	0,14	0,18	0,21	0,29	0,33
887	1	0,03	0,04	0,06	0,08	0,10	0,14	0,19	0,23	0,27	0,28	0,34	0,40	0,54	0,60
888	1	0,03	0,04	0,06	0,08	0,10	0,14	0,19	0,23	0,27	0,28	0,34	0,40	0,54	0,60
889	4	7,93	11,81	14,43	18,08	23,68	30,02	39,40	47,05	54,09	54,58	65,92	75,63	99,61	110,73
890	4	7,94	11,83	14,46	18,11	23,72	30,07	39,46	47,13	54,18	54,68	66,04	75,77	99,73	110,87
891	1	0,26	0,34	0,36	0,36	0,36	0,36	0,36	0,36	0,36	0,36	0,36	0,36	0,36	0,36
892	1	0,26	0,34	0,36	0,36	0,36	0,36	0,36	0,36	0,36	0,36	0,36	0,36	0,36	0,36
893	4	7,96	11,85	14,49	18,14	23,76	30,11	39,51	47,18	54,24	54,70	66,06	75,79	99,74	110,87
894	4	7,98	11,88	14,53	18,19	23,82	30,20	39,62	47,31	54,39	54,85	66,24	76,00	99,94	111,08
895	1	0,11	0,14	0,15	0,15	0,15	0,15	0,15	0,15	0,15	0,15	0,15	0,15	0,15	0,15
896	1	0,11	0,14	0,15	0,15	0,15	0,15	0,15	0,15	0,15	0,15	0,15	0,15	0,15	0,15
897	4	7,99	11,90	14,54	18,20	23,84	30,22	39,64	47,33	54,41	54,86	66,25	76,01	99,94	111,08
898	4	7,99	11,90	14,54	18,20	23,84	30,22	39,64	47,33	54,41	54,86	66,25	76,01	99,94	111,08
899	4	7,99	11,90	14,54	18,20	23,84	30,22	39,64	47,33	54,41	54,86	66,25	76,01	99,94	111,08
900	1	0,02	0,03	0,03	0,03	0,03	0,03	0,03	0,03	0,03	0,03	0,03	0,03	0,03	0,03
901	1	0,02	0,03	0,03	0,03	0,03	0,03	0,03	0,03	0,03	0,03	0,03	0,03	0,03	0,03
902	1	0,10	0,18	0,23	0,30	0,43	0,57	0,80	1,00	1,17	1,22	1,54	1,81	2,48	2,80
903	1	0,10	0,18	0,23	0,30	0,43	0,57	0,80	1,00	1,17	1,22	1,54	1,81	2,48	2,80
904	1	0,10	0,18	0,23	0,30	0,43	0,57	0,80	1,00	1,17	1,22	1,54	1,81	2,48	2,80
905	1	0,12	0,19	0,25	0,32	0,45	0,59	0,83	1,03	1,20	1,25	1,57	1,84	2,51	2,83
906	1	0,12	0,19	0,25	0,32	0,45	0,59	0,83	1,03	1,20	1,25	1,57	1,84	2,51	2,83
907	1	0,48	0,63	0,67	0,67	0,67	0,67	0,67	0,67	0,67	0,67	0,67	0,67	0,67	0,67
908	1	0,48	0,63	0,67	0,67	0,67	0,67	0,67	0,67	0,67	0,67	0,67	0,67	0,67	0,67
909	1	0,56	0,74	0,84	0,92	1,09	1,25	1,47	1,70	1,87	1,92	2,24	2,51	3,18	3,50
910	1	0,56	0,74	0,84	0,92	1,09	1,25	1,47	1,70	1,87	1,92	2,24	2,51	3,18	3,50
911	1	0,13	0,17	0,18	0,18	0,18	0,18	0,18	0,18	0,18	0,18	0,18	0,18	0,18	0,18
912	1	0,13	0,17	0,18	0,18	0,18	0,18	0,18	0,18	0,18	0,18	0,18	0,18	0,18	0,18
913	4	8,00	11,91	14,55	18,22	23,86	30,24	39,67	47,36	54,44	54,88	66,27	76,02	99,94	111,08
914	4	8,00	11,91	14,55	18,22	23,86	30,24	39,67	47,36	54,44	54,88	66,27	76,02	99,94	111,08
915	4	8,00	11,91	14,55	18,22	23,86	30,24	39,67	47,36	54,44	54,88	66,27	76,02	99,94	111,08
916	4	8,00	11,91	14,55	18,22	23,86	30,24	39,67	47,36	54,44	54,88	66,27	76,02	99,94	111,08
917	4	8,00	11,89	14,54	18,21	23,84	30,20	39,57	46,97	54,11	54,55	65,62	74,85	98,43	109,38
918	4	8,00	11,89	14,54	18,21	23,84	30,20	39,57	46,97	54,11	54,55	65,62	74,85	98,43	109,38
919	4	8,00	11,89	14,54	18,21	23,84	30,20	39,57	46,97	54,11	54,55	65,62	74,85	98,43	109,38
920	4	8,00	11,89	14,54	18,21	23,84	30,20	39,57	46,97	54,11	54,55	65,62	74,85	98,43	109,38
921	4	8,00	11,89	14,54	18,21	23,84	30,20	39,57	46,97	54,11	54,55	65,62	74,85	98,43	109,38
922	1	0,01	0,02	0,02	0,02	0,03	0,04	0,05	0,06	0,07	0,07	0,08	0,09	0,12	0,13
923	1	0,10	0,16	0,20	0,26	0,36	0,47	0,62	0,75	0,86	0,89	1,09	1,25	1,65	1,84
924	1	0,22	0,37	0,48	0,64	0,89	1,16	1,58	1,93	2,23	2,32	2,87	3,32	4,43	4,95
925	1	0,00	0,00	0,00	0,00	0,00	0,00	0,00	0,00	0,00	0,00	0,00	0,00	0,00	0,00
926	1	0,31	0,53	0,68	0,90	1,24	1,61	2,19	2,67	3,07	3,19	3,94	4,53	6,04	6,74
927	1	0,31	0,53	0,68	0,90	1,24	1,61	2,19	2,67	3,07	3,19	3,94	4,53	6,04	6,74
928	1	0,31	0,53	0,68	0,90	1,24	1,61	2,19	2,67	3,07	3,19	3,94	4,53	6,04	6,74
929	1	0,31	0,53	0,68	0,90	1,24	1,61	2,19	2,67	3,07	3,19	3,94	4,53	6,04	6,74

WALD + CORBE
BERATENDE INGENIEURE

Anlage A.4.16: HQ_T-Tabelle, FGM-Variante P12

FGM		Variante P12													
Kn. Nr.	Abm.	HQ_1	HQ_2	HQ_3	HQ_5	HQ_{10}	HQ_{20}	HQ_{50}	HQ_{100}	HQ_{100k}	HQ_{200}	HQ_{500}	$HQ_{1.000}$	$HQ_{5.000}$	$HQ_{10.000}$
[-]		[m³/s]	[m³/s]	[m³/s]	[m³/s]	[m³/s]	[m³/s]	[m³/s]	[m³/s]	[m³/s]	[m³/s]	[m³/s]	[m³/s]	[m³/s]	[m³/s]
930	1	0,31	0,53	0,68	0,90	1,24	1,61	2,19	2,67	3,07	3,19	3,94	4,53	6,04	6,74
931	1	0,31	0,53	0,68	0,90	1,24	1,61	2,19	2,67	3,07	3,19	3,94	4,53	6,04	6,74
932	1	0,31	0,53	0,68	0,90	1,24	1,61	2,19	2,67	3,07	3,19	3,94	4,53	6,04	6,74
933	1	0,31	0,53	0,68	0,90	1,24	1,61	2,19	2,67	3,07	3,19	3,94	4,53	6,04	6,74
934	1	0,31	0,53	0,68	0,90	1,24	1,61	2,19	2,67	3,07	3,19	3,94	4,53	6,04	6,74
935	1	0,31	0,53	0,68	0,90	1,24	1,61	2,19	2,67	3,07	3,19	3,94	4,53	6,04	6,74
936	4	8,25	12,27	15,00	18,78	24,60	31,16	40,82	48,44	55,82	56,27	67,68	77,09	101,27	112,54
937	4	8,25	12,27	15,00	18,78	24,60	31,16	40,82	48,44	55,82	56,27	67,68	77,09	101,27	112,54
938	4	8,25	12,27	15,00	18,78	24,60	31,16	40,82	48,44	55,82	56,27	67,68	77,09	101,27	112,54
939	1	0,14	0,18	0,19	0,19	0,19	0,19	0,19	0,19	0,19	0,19	0,19	0,19	0,19	0,19
940	1	0,14	0,18	0,19	0,19	0,19	0,19	0,19	0,19	0,19	0,19	0,19	0,19	0,19	0,19
941	4	8,26	12,28	15,02	18,80	24,62	31,18	40,85	48,44	55,82	56,27	67,68	77,09	101,27	112,54
942	4	8,26	12,28	15,02	18,80	24,62	31,18	40,85	48,44	55,82	56,27	67,68	77,09	101,27	112,54
943	4	8,26	12,28	15,02	18,80	24,62	31,18	40,85	48,44	55,82	56,27	67,68	77,09	101,27	112,54
944	4	8,26	12,28	15,02	18,80	24,62	31,18	40,85	48,44	55,82	56,27	67,68	77,09	101,27	112,54
945	4	8,26	12,28	15,02	18,80	24,62	31,18	40,85	48,44	55,82	56,27	67,68	77,09	101,27	112,54
946	4	8,26	12,28	15,02	18,80	24,62	31,18	40,85	48,44	55,82	56,27	67,68	77,09	101,27	112,54
947	1	0,03	0,05	0,06	0,08	0,12	0,15	0,22	0,27	0,31	0,33	0,41	0,48	0,67	0,75
948	1	0,03	0,05	0,06	0,08	0,12	0,15	0,22	0,27	0,31	0,33	0,41	0,48	0,67	0,75
949	1	0,03	0,05	0,06	0,08	0,12	0,15	0,22	0,27	0,31	0,33	0,41	0,48	0,67	0,75
950	1	0,03	0,05	0,06	0,08	0,12	0,15	0,22	0,27	0,31	0,33	0,41	0,48	0,67	0,75
951	1	0,03	0,05	0,06	0,08	0,12	0,15	0,22	0,27	0,31	0,33	0,41	0,48	0,67	0,75
952	1	0,02	0,04	0,05	0,07	0,08	0,11	0,14	0,17	0,20	0,20	0,25	0,28	0,37	0,41
953	1	0,00	0,00	0,00	0,00	0,01	0,01	0,01	0,01	0,01	0,02	0,02	0,02	0,03	0,03
954	1	0,03	0,04	0,05	0,07	0,09	0,11	0,15	0,18	0,21	0,22	0,26	0,30	0,40	0,44
955	1	0,03	0,04	0,05	0,07	0,09	0,11	0,15	0,18	0,21	0,22	0,26	0,30	0,40	0,44
956	1	0,03	0,04	0,05	0,07	0,09	0,11	0,15	0,18	0,21	0,22	0,26	0,30	0,40	0,44
957	1	0,03	0,04	0,05	0,07	0,09	0,11	0,15	0,18	0,21	0,22	0,26	0,30	0,40	0,44
958	1	0,03	0,04	0,05	0,07	0,09	0,11	0,15	0,18	0,21	0,22	0,26	0,30	0,40	0,44
959	4	8,26	12,28	15,02	18,80	24,62	31,18	40,85	48,44	55,82	56,27	67,68	77,09	101,27	112,54
960	4	8,26	12,28	15,02	18,80	24,62	31,18	40,85	48,44	55,82	56,27	67,68	77,09	101,27	112,54
961	4	8,26	12,28	15,02	18,80	24,62	31,18	40,85	48,44	55,82	56,27	67,68	77,09	101,27	112,54
962	4	8,26	12,28	15,02	18,80	24,62	31,18	40,85	48,44	55,82	56,27	67,68	77,09	101,27	112,54
963	4	8,26	12,28	15,02	18,80	24,62	31,18	40,85	48,44	55,82	56,27	67,68	77,09	101,27	112,54
964	4	8,26	12,28	15,02	18,80	24,62	31,18	40,85	48,44	55,82	56,27	67,68	77,09	101,27	112,54
965	1	0,02	0,02	0,03	0,04	0,05	0,06	0,08	0,10	0,11	0,11	0,14	0,15	0,20	0,21
966	1	0,00	0,00	0,00	0,00	0,00	0,00	0,00	0,00	0,00	0,00	0,00	0,00	0,00	0,00
967	1	0,22	0,36	0,46	0,62	0,87	1,16	1,59	1,96	2,27	2,36	2,95	3,42	4,61	5,16
968	1	0,00	0,00	0,00	0,00	0,00	0,00	0,00	0,00	0,00	0,00	0,00	0,00	0,00	0,00
969	1	0,23	0,38	0,49	0,66	0,92	1,22	1,67	2,05	2,37	2,47	3,07	3,56	4,79	5,36
970	1	0,23	0,38	0,49	0,66	0,92	1,22	1,67	2,05	2,37	2,47	3,07	3,56	4,79	5,36
971	1	0,23	0,38	0,49	0,66	0,92	1,22	1,67	2,05	2,37	2,47	3,07	3,56	4,79	5,36
972	1	0,23	0,38	0,49	0,66	0,92	1,22	1,67	2,05	2,37	2,47	3,07	3,56	4,79	5,36
973	1	0,23	0,38	0,49	0,66	0,92	1,22	1,67	2,05	2,37	2,47	3,07	3,56	4,79	5,36
974	1	0,23	0,38	0,49	0,66	0,92	1,22	1,67	2,05	2,37	2,47	3,07	3,56	4,79	5,36
975	1	0,23	0,38	0,49	0,66	0,92	1,22	1,67	2,05	2,37	2,47	3,07	3,56	4,79	5,36
976	1	0,23	0,38	0,49	0,66	0,92	1,22	1,67	2,05	2,37	2,47	3,07	3,56	4,79	5,36
977	1	0,23	0,38	0,49	0,66	0,92	1,22	1,67	2,05	2,37	2,47	3,07	3,56	4,79	5,36
978	1	0,23	0,38	0,49	0,66	0,92	1,22	1,67	2,05	2,37	2,47	3,07	3,56	4,79	5,36
979	4	8,41	12,51	15,29	19,15	25,07	31,75	41,60	49,30	56,82	57,27	68,87	78,43	102,76	114,18
980	4	8,41	12,51	15,29	19,15	25,07	31,75	41,60	49,30	56,82	57,27	68,87	78,43	102,76	114,18
981	4	8,51	12,65	15,46	19,35	25,32	32,06	41,99	49,73	57,33	57,78	69,42	79,06	103,23	114,70
982	4	8,53	12,68	15,49	19,38	25,37	32,12	42,07	49,82	57,43	57,88	69,53	79,18	103,37	114,80
983	4	8,53	12,68	15,49	19,38	25,37	32,12	42,07	49,82	57,43	57,88	69,53	79,18	103,37	114,80
984	1	0,09	0,12	0,12	0,12	0,12	0,12	0,12	0,12	0,12	0,12	0,12	0,12	0,12	0,12
985	1	0,09	0,12	0,12	0,12	0,12	0,12	0,12	0,12	0,12	0,12	0,12	0,12	0,12	0,12
986	4	8,53	12,69	15,50	19,39	25,38	32,13	42,09	49,84	57,45	57,90	69,54	79,19	103,39	114,80
987	4	8,53	12,69	15,50	19,39	25,38	32,13	42,09	49,84	57,45	57,90	69,54	79,19	103,39	114,80
988	4	8,55	12,70	15,52	19,42	25,42	32,17	42,14	49,91	57,52	57,98	69,63	79,28	103,52	114,89
989	4	8,55	12,70	15,52	19,42	25,42	32,17	42,14	49,91	57,52	57,98	69,63	79,28	103,52	114,89
990	1	0,02	0,04	0,05	0,06	0,09	0,12	0,17	0,21	0,24	0,25	0,32	0,37	0,51	0,58
991	1	0,00	0,00	0,00	0,00	0,00	0,00	0,00	0,00	0,00	0,00	0,00	0,00	0,00	0,00

WALD + CORBE
BERATENDE INGENIEURE

Anlage A.4.16: HQ_T-Tabelle, FGM-Variante P12

FGM		Variante P12													
Kn. Nr.	Abm.	HQ_1	HQ_2	HQ_3	HQ_5	HQ_{10}	HQ_{20}	HQ_{50}	HQ_{100}	HQ_{100k}	HQ_{200}	HQ_{500}	$HQ_{1.000}$	$HQ_{5.000}$	$HQ_{10.000}$
[-]		[m³/s]	[m³/s]	[m³/s]	[m³/s]	[m³/s]	[m³/s]	[m³/s]	[m³/s]	[m³/s]	[m³/s]	[m³/s]	[m³/s]	[m³/s]	[m³/s]
992	1	0,02	0,04	0,05	0,06	0,09	0,12	0,17	0,21	0,24	0,25	0,32	0,37	0,51	0,58
993	1	0,02	0,04	0,05	0,06	0,09	0,12	0,17	0,21	0,24	0,25	0,32	0,37	0,51	0,58
994	1	0,02	0,04	0,05	0,06	0,09	0,12	0,17	0,21	0,24	0,25	0,32	0,37	0,51	0,58
995	1	0,02	0,04	0,05	0,06	0,09	0,12	0,17	0,21	0,24	0,25	0,32	0,37	0,51	0,58
996	1	0,02	0,04	0,05	0,06	0,09	0,12	0,17	0,21	0,24	0,25	0,32	0,37	0,51	0,58
997	1	0,02	0,04	0,05	0,06	0,09	0,12	0,17	0,21	0,24	0,25	0,32	0,37	0,51	0,58
998	1	0,02	0,04	0,05	0,06	0,09	0,12	0,17	0,21	0,24	0,25	0,32	0,37	0,51	0,58
999	1	0,02	0,04	0,05	0,06	0,09	0,12	0,17	0,21	0,24	0,25	0,32	0,37	0,51	0,58
1000	1	0,02	0,04	0,05	0,06	0,09	0,12	0,17	0,21	0,24	0,25	0,32	0,37	0,51	0,58
1001	1	0,02	0,04	0,05	0,06	0,09	0,12	0,17	0,21	0,24	0,25	0,32	0,37	0,51	0,58
1002	4	8,56	12,72	15,54	19,45	25,45	32,22	42,20	49,97	57,60	58,06	69,73	79,39	103,66	114,97
1003	4	8,56	12,72	15,54	19,45	25,45	32,22	42,20	49,97	57,60	58,06	69,73	79,39	103,66	114,97
1004	4	8,56	12,72	15,54	19,45	25,45	32,22	42,20	49,97	57,60	58,06	69,73	79,39	103,66	114,97
1005	4	8,56	12,72	15,54	19,45	25,45	32,22	42,20	49,97	57,60	58,06	69,73	79,39	103,66	114,97
1006	4	8,56	12,72	15,54	19,45	25,45	32,22	42,20	49,97	57,60	58,06	69,73	79,39	103,66	114,97
1007	4	8,56	12,72	15,54	19,45	25,45	32,22	42,20	49,97	57,60	58,06	69,73	79,39	103,66	114,97
1008	1	0,02	0,03	0,04	0,05	0,07	0,08	0,11	0,13	0,15	0,16	0,19	0,22	0,28	0,31
1009	1	0,06	0,09	0,12	0,16	0,23	0,31	0,43	0,54	0,63	0,65	0,79	0,93	1,28	1,43
1010	1	0,04	0,07	0,09	0,11	0,15	0,19	0,24	0,29	0,33	0,34	0,40	0,46	0,59	0,65
1011	1	0,02	0,04	0,05	0,07	0,09	0,13	0,18	0,22	0,25	0,26	0,33	0,38	0,52	0,59
1012	1	0,06	0,11	0,13	0,18	0,24	0,31	0,41	0,50	0,57	0,59	0,73	0,83	1,10	1,22
1013	1	0,06	0,11	0,13	0,18	0,24	0,31	0,41	0,50	0,57	0,59	0,73	0,83	1,10	1,22
1014	1	0,07	0,12	0,16	0,21	0,29	0,39	0,54	0,66	0,77	0,80	0,97	1,14	1,55	1,73
1015	1	0,07	0,12	0,16	0,21	0,29	0,39	0,54	0,66	0,77	0,80	0,97	1,14	1,55	1,73
1016	1	0,07	0,12	0,16	0,21	0,29	0,39	0,54	0,66	0,77	0,80	0,97	1,14	1,55	1,73
1017	1	0,07	0,12	0,16	0,21	0,29	0,39	0,54	0,66	0,77	0,80	0,97	1,14	1,55	1,73
1018	1	0,07	0,12	0,16	0,21	0,29	0,39	0,54	0,66	0,77	0,80	0,97	1,14	1,55	1,73
1019	1	0,07	0,12	0,16	0,21	0,29	0,39	0,54	0,66	0,77	0,80	0,97	1,14	1,55	1,73
1020	4	8,60	12,78	15,61	19,54	25,57	32,37	42,40	50,21	57,87	58,33	70,05	79,76	104,14	115,33
1021	4	8,60	12,78	15,61	19,54	25,57	32,37	42,40	50,21	57,87	58,33	70,05	79,76	104,14	115,33
1022	4	8,60	12,78	15,61	19,54	25,57	32,37	42,40	50,21	57,87	58,33	70,05	79,76	104,14	115,33
1023	1	0,12	0,16	0,17	0,17	0,17	0,17	0,17	0,17	0,17	0,17	0,17	0,17	0,17	0,17
1024	1	0,12	0,16	0,17	0,17	0,17	0,17	0,17	0,17	0,17	0,17	0,17	0,17	0,17	0,17
1025	4	8,61	12,79	15,63	19,55	25,59	32,39	42,42	50,23	57,90	58,36	70,09	79,80	104,18	115,37
1026	1	0,19	0,24	0,26	0,26	0,26	0,26	0,26	0,26	0,26	0,26	0,26	0,26	0,26	0,26
1027	1	0,19	0,24	0,26	0,26	0,26	0,26	0,26	0,26	0,26	0,26	0,26	0,26	0,26	0,26
1028	4	8,61	12,79	15,63	19,55	25,59	32,39	42,42	50,23	57,90	58,36	70,09	79,80	104,18	115,37
1029	4	8,60	12,77	15,61	19,53	25,56	32,34	42,31	49,78	57,43	57,88	69,46	79,06	103,20	114,29
1030	4	8,60	12,77	15,61	19,53	25,56	32,34	42,31	49,78	57,43	57,88	69,46	79,06	103,20	114,29
1031	1	0,04	0,07	0,09	0,12	0,18	0,24	0,33	0,41	0,48	0,50	0,63	0,74	1,01	1,14
1032	1	0,00	0,00	0,00	0,00	0,00	0,00	0,00	0,00	0,00	0,00	0,00	0,00	0,00	0,00
1033	1	0,04	0,07	0,09	0,12	0,18	0,24	0,33	0,41	0,48	0,50	0,63	0,74	1,01	1,14
1034	1	0,04	0,07	0,09	0,12	0,18	0,24	0,33	0,41	0,48	0,50	0,63	0,74	1,01	1,14
1035	1	0,04	0,07	0,09	0,12	0,18	0,24	0,33	0,41	0,48	0,50	0,63	0,74	1,01	1,14
1036	1	0,04	0,07	0,09	0,12	0,18	0,24	0,33	0,41	0,48	0,50	0,63	0,74	1,01	1,14
1037	1	0,04	0,07	0,09	0,12	0,18	0,24	0,33	0,41	0,48	0,50	0,63	0,74	1,01	1,14
1038	1	0,04	0,07	0,09	0,12	0,18	0,24	0,33	0,41	0,48	0,50	0,63	0,74	1,01	1,14
1039	1	0,04	0,07	0,09	0,12	0,18	0,24	0,33	0,41	0,48	0,50	0,63	0,74	1,01	1,14
1040	1	0,04	0,07	0,09	0,12	0,18	0,24	0,33	0,41	0,48	0,50	0,63	0,74	1,01	1,14
1041	1	0,04	0,07	0,09	0,12	0,18	0,24	0,33	0,41	0,48	0,50	0,63	0,74	1,01	1,14
1042	1	0,04	0,07	0,09	0,12	0,18	0,24	0,33	0,41	0,48	0,50	0,63	0,74	1,01	1,14
1043	4	8,62	12,81	15,64	19,57	25,62	32,41	42,41	49,85	57,51	57,97	69,54	79,16	103,34	114,46
1044	4	8,62	12,81	15,64	19,57	25,62	32,41	42,41	49,85	57,51	57,97	69,54	79,16	103,34	114,46
1045	4	8,62	12,81	15,64	19,57	25,62	32,41	42,41	49,85	57,51	57,97	69,54	79,16	103,34	114,46
1046	4	8,66	12,87	15,72	19,67	25,74	32,56	42,61	50,06	57,75	58,21	69,82	79,46	103,74	114,89
1047	4	8,66	12,87	15,72	19,67	25,74	32,56	42,61	50,06	57,75	58,21	69,82	79,46	103,74	114,89
1048	4	8,66	12,87	15,72	19,67	25,74	32,56	42,61	50,06	57,75	58,21	69,82	79,46	103,74	114,89
1049	1	0,02	0,03	0,03	0,04	0,06	0,07	0,09	0,11	0,12	0,13	0,16	0,18	0,23	0,25
1050	1	0,05	0,08	0,11	0,14	0,20	0,27	0,38	0,47	0,55	0,57	0,72	0,84	1,10	1,25
1051	1	0,06	0,11	0,14	0,18	0,25	0,34	0,46	0,57	0,67	0,69	0,87	1,01	1,32	1,49
1052	1	0,06	0,11	0,14	0,18	0,25	0,34	0,46	0,57	0,67	0,69	0,87	1,01	1,32	1,49
1053	1	0,06	0,11	0,14	0,18	0,25	0,34	0,46	0,57	0,67	0,69	0,87	1,01	1,32	1,49

WALD + CORBE
BERATENDE INGENIEURE

Anlage A.4.16: HQ_T-Tabelle, FGM-Variante P12

FGM		Variante P12													
Kn. Nr.	Abm.	HQ_1	HQ_2	HQ_3	HQ_5	HQ_{10}	HQ_{20}	HQ_{50}	HQ_{100}	HQ_{100k}	HQ_{200}	HQ_{500}	$HQ_{1.000}$	$HQ_{5.000}$	$HQ_{10.000}$
[-]		[m³/s]	[m³/s]	[m³/s]	[m³/s]	[m³/s]	[m³/s]	[m³/s]	[m³/s]	[m³/s]	[m³/s]	[m³/s]	[m³/s]	[m³/s]	[m³/s]
1054	1	0,06	0,11	0,14	0,18	0,25	0,34	0,46	0,57	0,67	0,69	0,87	1,01	1,32	1,49
1055	1	0,06	0,11	0,14	0,18	0,25	0,34	0,46	0,57	0,67	0,69	0,87	1,01	1,32	1,49
1056	1	0,06	0,11	0,14	0,18	0,25	0,34	0,46	0,57	0,67	0,69	0,87	1,01	1,32	1,49
1057	1	0,06	0,11	0,14	0,18	0,25	0,34	0,46	0,57	0,67	0,69	0,87	1,01	1,32	1,49
1058	1	0,06	0,11	0,14	0,18	0,25	0,34	0,46	0,57	0,67	0,69	0,87	1,01	1,32	1,49
1059	1	0,06	0,11	0,14	0,18	0,25	0,34	0,46	0,57	0,67	0,69	0,87	1,01	1,32	1,49
1060	1	0,06	0,11	0,14	0,18	0,25	0,34	0,46	0,57	0,67	0,69	0,87	1,01	1,32	1,49
1061	4	8,70	12,92	15,78	19,75	25,84	32,69	42,78	50,21	57,93	58,39	70,01	79,68	104,02	115,20
1062	4	8,88	13,20	16,12	20,17	26,40	33,39	43,70	51,17	59,07	59,53	71,32	81,14	105,92	117,31
1063	1	0,17	0,22	0,23	0,23	0,23	0,23	0,23	0,23	0,23	0,23	0,23	0,23	0,23	0,23
1064	1	0,17	0,22	0,23	0,23	0,23	0,23	0,23	0,23	0,23	0,23	0,23	0,23	0,23	0,23
1065	4	8,89	13,20	16,13	20,18	26,41	33,40	43,71	51,18	59,07	59,54	71,32	81,14	105,92	117,31
1066	4	8,89	13,20	16,13	20,18	26,41	33,40	43,71	51,18	59,07	59,54	71,32	81,14	105,92	117,31
1067	1	0,07	0,09	0,10	0,10	0,10	0,10	0,10	0,10	0,10	0,10	0,10	0,10	0,10	0,10
1068	1	0,07	0,09	0,10	0,10	0,10	0,10	0,10	0,10	0,10	0,10	0,10	0,10	0,10	0,10
1069	1	0,07	0,09	0,10	0,10	0,10	0,10	0,10	0,10	0,10	0,10	0,10	0,10	0,10	0,10
1070	1	0,35	0,46	0,49	0,49	0,49	0,49	0,49	0,49	0,49	0,49	0,49	0,49	0,49	0,49
1071	1	0,35	0,46	0,49	0,49	0,49	0,49	0,49	0,49	0,49	0,49	0,49	0,49	0,49	0,49
1072	1	0,35	0,46	0,49	0,49	0,49	0,49	0,49	0,49	0,49	0,49	0,49	0,49	0,49	0,49
1073	1	0,35	0,46	0,49	0,49	0,49	0,49	0,49	0,49	0,49	0,49	0,49	0,49	0,49	0,49
1074	1	0,04	0,05	0,06	0,06	0,06	0,06	0,06	0,06	0,06	0,06	0,06	0,06	0,06	0,06
1075	1	0,04	0,05	0,06	0,06	0,06	0,06	0,06	0,06	0,06	0,06	0,06	0,06	0,06	0,06
1076	1	0,04	0,05	0,06	0,06	0,06	0,06	0,06	0,06	0,06	0,06	0,06	0,06	0,06	0,06
1077	1	0,04	0,05	0,06	0,06	0,06	0,06	0,06	0,06	0,06	0,06	0,06	0,06	0,06	0,06
1078	4	8,89	13,21	16,13	20,18	26,41	33,41	43,72	51,18	59,07	59,54	71,33	81,15	105,93	117,31
1079	4	8,89	13,21	16,13	20,18	26,41	33,41	43,72	51,18	59,07	59,54	71,33	81,15	105,93	117,31
1080	4	8,89	13,21	16,13	20,18	26,41	33,41	43,72	51,18	59,07	59,54	71,33	81,15	105,93	117,31
1081	4	8,89	13,21	16,13	20,18	26,41	33,41	43,72	51,18	59,07	59,54	71,33	81,15	105,93	117,31
1082	4	8,89	13,21	16,13	20,18	26,41	33,41	43,72	51,18	59,07	59,54	71,33	81,15	105,93	117,31
1083	4	8,92	13,24	16,17	20,23	26,46	33,46	43,79	51,18	59,08	59,55	71,33	81,15	105,93	117,32
1084	4	8,90	13,21	16,13	20,18	26,40	33,09	43,36	50,69	58,51	58,97	70,63	80,31	104,78	116,04
1085	4	8,90	13,21	16,13	20,18	26,40	33,09	43,36	50,69	58,51	58,97	70,63	80,31	104,78	116,04
1086	4	8,91	13,21	16,13	20,18	26,40	33,09	43,36	50,69	58,51	58,97	70,63	80,31	104,78	116,04
1087	4	8,91	13,21	16,13	20,18	26,40	33,09	43,36	50,69	58,51	58,97	70,63	80,31	104,78	116,04
1088	4	8,91	13,21	16,13	20,18	26,40	33,09	43,36	50,69	58,51	58,97	70,63	80,31	104,78	116,04
1089	1	0,06	0,10	0,13	0,18	0,25	0,34	0,47	0,59	0,69	0,72	0,91	1,06	1,45	1,64
1090	1	0,00	0,00	0,00	0,00	0,00	0,00	0,00	0,00	0,00	0,00	0,00	0,00	0,00	0,00
1091	1	0,06	0,10	0,13	0,18	0,25	0,34	0,47	0,59	0,69	0,72	0,91	1,06	1,45	1,64
1092	1	0,06	0,10	0,13	0,18	0,25	0,34	0,47	0,59	0,69	0,72	0,91	1,06	1,45	1,64
1093	1	0,06	0,10	0,13	0,18	0,25	0,34	0,47	0,59	0,69	0,72	0,91	1,06	1,45	1,64
1094	1	0,06	0,10	0,13	0,18	0,25	0,34	0,47	0,59	0,69	0,72	0,91	1,06	1,45	1,64
1095	1	0,03	0,05	0,07	0,09	0,12	0,15	0,19	0,22	0,25	0,26	0,31	0,35	0,44	0,49
1096	1	0,03	0,05	0,06	0,08	0,12	0,16	0,22	0,27	0,32	0,33	0,41	0,48	0,65	0,74
1097	1	0,06	0,10	0,12	0,16	0,22	0,28	0,38	0,47	0,53	0,55	0,68	0,79	1,04	1,16
1098	1	0,06	0,10	0,12	0,16	0,22	0,28	0,38	0,47	0,53	0,55	0,68	0,79	1,04	1,16
1099	1	0,06	0,10	0,12	0,16	0,22	0,28	0,38	0,47	0,53	0,55	0,68	0,79	1,04	1,16
1100	1	0,06	0,10	0,12	0,16	0,22	0,28	0,38	0,47	0,53	0,55	0,68	0,79	1,04	1,16
1101	4	8,94	13,25	16,18	20,24	26,48	33,17	43,46	50,77	58,59	59,05	70,72	80,42	104,92	116,19
1102	4	8,94	13,25	16,18	20,24	26,48	33,17	43,46	50,77	58,59	59,05	70,72	80,42	104,92	116,19
1103	4	8,94	13,25	16,18	20,24	26,48	33,17	43,46	50,77	58,59	59,05	70,72	80,42	104,92	116,19
1104	4	8,94	13,25	16,18	20,24	26,48	33,17	43,46	50,77	58,59	59,05	70,72	80,42	104,92	116,19
1105	4	8,94	13,25	16,18	20,24	26,48	33,17	43,46	50,77	58,59	59,05	70,72	80,42	104,92	116,19
1106	4	8,94	13,25	16,18	20,24	26,48	33,17	43,46	50,77	58,59	59,05	70,72	80,42	104,92	116,19
1107	4	8,98	13,31	16,26	20,33	26,60	33,30	43,62	50,94	58,79	59,26	70,94	80,66	105,23	116,55
1108	4	8,98	13,31	16,26	20,33	26,60	33,30	43,62	50,94	58,79	59,26	70,94	80,66	105,23	116,55
1109	4	8,98	13,31	16,26	20,33	26,60	33,30	43,62	50,94	58,79	59,26	70,94	80,66	105,23	116,55
1110	4	8,98	13,31	16,26	20,33	26,60	33,30	43,62	50,94	58,79	59,26	70,94	80,66	105,23	116,55
1111	4	8,98	13,31	16,26	20,33	26,60	33,30	43,62	50,94	58,79	59,26	70,94	80,66	105,23	116,55
1112	1	0,87	1,14	1,21	1,21	1,21	1,21	1,21	1,21	1,21	1,21	1,21	1,21	1,21	1,21
1113	1	0,87	1,14	1,21	1,21	1,21	1,21	1,21	1,21	1,21	1,21	1,21	1,21	1,21	1,21
1114	1	0,37	0,48	0,52	0,52	0,52	0,52	0,52	0,52	0,52	0,52	0,52	0,52	0,52	0,52
1115	1	0,37	0,48	0,52	0,52	0,52	0,52	0,52	0,52	0,52	0,52	0,52	0,52	0,52	0,52

WALD + CORBE
BERATENDE INGENIEURE

Anlage A.4.16: HQ_T-Tabelle, FGM-Variante P12

FGM		Variante P12													
Kn. Nr.	Abm.	HQ_1	HQ_2	HQ_3	HQ_5	HQ_{10}	HQ_{20}	HQ_{50}	HQ_{100}	HQ_{100k}	HQ_{200}	HQ_{500}	$HQ_{1.000}$	$HQ_{5.000}$	$HQ_{10.000}$
[-]		[m³/s]	[m³/s]	[m³/s]	[m³/s]	[m³/s]	[m³/s]	[m³/s]	[m³/s]	[m³/s]	[m³/s]	[m³/s]	[m³/s]	[m³/s]	[m³/s]
1116	1	0,07	0,09	0,10	0,10	0,10	0,10	0,10	0,10	0,10	0,10	0,10	0,10	0,10	0,10
1117	1	0,07	0,09	0,10	0,10	0,10	0,10	0,10	0,10	0,10	0,10	0,10	0,10	0,10	0,10
1118	1	0,02	0,03	0,03	0,03	0,03	0,03	0,03	0,03	0,03	0,03	0,03	0,03	0,03	0,03
1119	1	0,02	0,03	0,03	0,03	0,03	0,03	0,03	0,03	0,03	0,03	0,03	0,03	0,03	0,03
1120	1	0,04	0,05	0,05	0,05	0,05	0,05	0,05	0,05	0,05	0,05	0,05	0,05	0,05	0,05
1121	1	0,04	0,05	0,05	0,05	0,05	0,05	0,05	0,05	0,05	0,05	0,05	0,05	0,05	0,05
1122	1	0,00	0,00	0,00	0,00	0,00	0,00	0,00	0,00	0,00	0,00	0,00	0,00	0,00	0,00
1123	1	0,00	0,00	0,00	0,00	0,00	0,00	0,00	0,00	0,00	0,00	0,00	0,00	0,00	0,00
1124	1	0,00	0,00	0,00	0,00	0,00	0,00	0,00	0,00	0,00	0,00	0,00	0,00	0,00	0,00
1125	1	0,00	0,00	0,00	0,00	0,00	0,00	0,00	0,00	0,00	0,00	0,00	0,00	0,00	0,00
1126	1	0,00	0,00	0,00	0,00	0,00	0,00	0,00	0,00	0,00	0,00	0,00	0,00	0,00	0,00
1127	1	0,00	0,00	0,00	0,00	0,00	0,00	0,00	0,00	0,00	0,00	0,00	0,00	0,00	0,00
1128	1	0,00	0,00	0,00	0,00	0,00	0,00	0,00	0,00	0,00	0,00	0,00	0,00	0,00	0,00
1129	1	0,00	0,00	0,00	0,00	0,00	0,00	0,00	0,00	0,00	0,00	0,00	0,00	0,00	0,00
1130	1	0,00	0,00	0,00	0,00	0,00	0,00	0,00	0,00	0,00	0,00	0,00	0,00	0,00	0,00
1131	1	0,00	0,00	0,00	0,00	0,00	0,00	0,00	0,00	0,00	0,00	0,00	0,00	0,00	0,00
1132	1	0,08	0,12	0,15	0,20	0,28	0,36	0,47	0,57	0,65	0,67	0,83	0,95	1,24	1,38
1133	1	0,78	1,30	1,66	2,18	2,98	3,87	5,24	6,39	7,32	7,62	9,36	10,80	14,32	15,95
1134	1	0,86	1,41	1,80	2,35	3,22	4,17	5,65	6,89	7,89	8,21	10,09	11,63	15,41	17,16
1135	1	0,86	1,41	1,80	2,35	3,22	4,17	5,65	6,89	7,89	8,21	10,09	11,63	15,41	17,16
1136	1	0,86	1,41	1,80	2,35	3,22	4,17	5,65	6,89	7,89	8,21	10,09	11,63	15,41	17,16
1137	1	0,86	1,41	1,80	2,35	3,22	4,17	5,65	6,89	7,89	8,21	10,09	11,63	15,41	17,16
1138	1	0,86	1,41	1,80	2,35	3,22	4,17	5,65	6,89	7,89	8,21	10,09	11,63	15,41	17,16
1139	1	0,86	1,41	1,80	2,35	3,22	4,17	5,65	6,89	7,89	8,21	10,09	11,63	15,41	17,16
1140	1	0,86	1,41	1,80	2,35	3,22	4,17	5,65	6,89	7,89	8,21	10,09	11,63	15,41	17,16
1141	1	0,86	1,41	1,80	2,35	3,22	4,17	5,65	6,89	7,89	8,21	10,09	11,63	15,41	17,16
1142	1	0,86	1,41	1,80	2,35	3,22	4,17	5,65	6,89	7,89	8,21	10,09	11,63	15,41	17,16
1143	1	0,86	1,41	1,80	2,35	3,22	4,17	5,65	6,89	7,89	8,21	10,09	11,63	15,41	17,16
1144	1	0,86	1,41	1,80	2,35	3,22	4,17	5,65	6,89	7,89	8,21	10,09	11,63	15,41	17,16
1145	1	0,10	0,15	0,19	0,25	0,34	0,45	0,59	0,72	0,82	0,85	1,04	1,19	1,57	1,74
1146	1	0,82	1,38	1,75	2,29	3,14	4,08	5,52	6,71	7,72	8,01	9,86	11,38	15,11	16,85
1147	1	0,92	1,52	1,92	2,52	3,45	4,48	6,05	7,35	8,46	8,78	10,79	12,46	16,53	18,42
1148	1	0,92	1,52	1,92	2,52	3,45	4,48	6,05	7,35	8,46	8,78	10,79	12,46	16,53	18,42
1149	1	0,92	1,52	1,92	2,52	3,45	4,48	6,05	7,35	8,46	8,78	10,79	12,46	16,53	18,42
1150	1	0,92	1,52	1,92	2,52	3,45	4,48	6,05	7,35	8,46	8,78	10,79	12,46	16,53	18,42
1151	1	0,92	1,52	1,92	2,52	3,45	4,48	6,05	7,35	8,46	8,78	10,79	12,46	16,53	18,42
1152	2	1,69	2,61	3,30	4,34	5,91	7,67	10,37	12,65	14,47	15,08	18,57	21,37	28,46	31,72
1153	2	1,69	2,61	3,30	4,34	5,91	7,67	10,37	12,65	14,47	15,08	18,57	21,37	28,46	31,72
1154	2	1,69	2,60	3,30	4,33	5,91	7,66	10,37	12,64	14,46	15,08	18,56	21,37	28,45	31,71
1155	2	1,69	2,60	3,30	4,33	5,91	7,66	10,37	12,64	14,46	15,08	18,56	21,37	28,45	31,71
1156	2	1,69	2,60	3,30	4,33	5,91	7,66	10,37	12,64	14,46	15,08	18,56	21,37	28,45	31,71
1157	2	1,69	2,60	3,30	4,33	5,91	7,66	10,37	12,64	14,46	15,08	18,56	21,37	28,45	31,71
1158	1	0,65	1,13	1,46	1,95	2,69	3,54	4,83	5,92	6,83	7,11	8,81	10,20	13,69	15,27
1159	1	0,65	1,13	1,46	1,95	2,69	3,54	4,83	5,92	6,83	7,11	8,81	10,20	13,69	15,27
1160	1	0,65	1,13	1,46	1,95	2,69	3,54	4,83	5,92	6,83	7,11	8,81	10,20	13,69	15,27
1161	1	0,65	1,13	1,46	1,95	2,69	3,54	4,83	5,92	6,83	7,11	8,81	10,20	13,69	15,27
1162	1	0,65	1,13	1,46	1,95	2,69	3,54	4,83	5,92	6,83	7,11	8,81	10,20	13,69	15,27
1163	1	0,65	1,13	1,46	1,95	2,69	3,54	4,83	5,92	6,83	7,11	8,81	10,20	13,69	15,27
1164	2	2,24	3,52	4,49	5,92	8,10	10,56	14,32	17,50	20,05	20,91	25,79	29,73	39,69	44,30
1165	2	2,24	3,52	4,49	5,92	8,10	10,56	14,32	17,50	20,05	20,91	25,79	29,73	39,69	44,30
1166	2	2,24	3,52	4,49	5,92	8,10	10,56	14,32	17,50	20,05	20,91	25,79	29,73	39,69	44,30
1167	2	2,24	3,52	4,49	5,92	8,10	10,56	14,32	17,50	20,05	20,91	25,79	29,73	39,69	44,30
1168	2	2,24	3,52	4,49	5,92	8,10	10,56	14,32	17,50	20,05	20,91	25,79	29,73	39,69	44,30
1169	2	2,24	3,52	4,49	5,92	8,10	10,56	14,32	17,50	20,05	20,91	25,79	29,73	39,69	44,30
1170	1	0,39	0,68	0,88	1,15	1,58	2,06	2,80	3,41	3,93	4,07	5,02	5,80	7,71	8,60
1171	1	0,39	0,68	0,88	1,15	1,58	2,06	2,80	3,41	3,93	4,07	5,02	5,80	7,71	8,60
1172	1	0,39	0,68	0,88	1,15	1,58	2,06	2,80	3,41	3,93	4,07	5,02	5,80	7,71	8,60
1173	1	0,39	0,68	0,88	1,15	1,58	2,06	2,80	3,41	3,93	4,07	5,02	5,80	7,71	8,60
1174	1	0,39	0,68	0,88	1,15	1,58	2,06	2,80	3,41	3,93	4,07	5,02	5,80	7,71	8,60
1175	1	0,39	0,68	0,88	1,15	1,58	2,06	2,80	3,41	3,93	4,07	5,02	5,80	7,71	8,60
1176	2	2,61	4,12	5,26	6,92	9,50	12,37	16,78	20,50	23,51	24,50	30,23	34,85	46,53	51,94
1177	2	2,61	4,12	5,26	6,92	9,50	12,37	16,78	20,50	23,51	24,50	30,23	34,85	46,53	51,94

WALD + CORBE
BERATENDE INGENIEURE

Anlage A.4.16: HQ_T-Tabelle, FGM-Variante P12

FGM		Variante P12													
Kn. Nr.	Abm.	HQ_1	HQ_2	HQ_3	HQ_5	HQ_{10}	HQ_{20}	HQ_{50}	HQ_{100}	HQ_{100k}	HQ_{200}	HQ_{500}	$HQ_{1.000}$	$HQ_{5.000}$	$HQ_{10.000}$
[-]		[m³/s]	[m³/s]	[m³/s]	[m³/s]	[m³/s]	[m³/s]	[m³/s]	[m³/s]	[m³/s]	[m³/s]	[m³/s]	[m³/s]	[m³/s]	[m³/s]
1178	2	2,61	4,12	5,25	6,92	9,48	12,35	16,76	20,47	23,49	24,48	30,19	34,80	46,50	51,88
1179	1	0,20	0,34	0,44	0,58	0,83	1,07	1,49	1,85	2,16	2,25	2,83	3,32	4,53	5,09
1180	1	0,20	0,34	0,44	0,58	0,83	1,07	1,49	1,85	2,16	2,25	2,83	3,32	4,53	5,09
1181	1	0,20	0,34	0,44	0,58	0,83	1,07	1,49	1,85	2,16	2,25	2,83	3,32	4,53	5,09
1182	1	0,20	0,34	0,44	0,58	0,83	1,07	1,49	1,85	2,16	2,25	2,83	3,32	4,53	5,09
1183	2	2,75	4,31	5,50	7,24	9,92	12,95	17,58	21,50	24,67	25,71	31,74	36,60	48,93	54,62
1184	2	2,75	4,31	5,50	7,24	9,92	12,95	17,58	21,50	24,67	25,71	31,74	36,60	48,93	54,62
1185	2	2,75	4,31	5,50	7,24	9,92	12,95	17,58	21,50	24,67	25,71	31,74	36,60	48,93	54,62
1186	2	2,75	4,31	5,50	7,24	9,92	12,95	17,58	21,50	24,67	25,71	31,74	36,60	48,93	54,62
1187	2	2,75	4,31	5,50	7,24	9,92	12,95	17,58	21,50	24,67	25,71	31,74	36,60	48,93	54,62
1188	2	2,75	4,31	5,50	7,24	9,92	12,95	17,58	21,50	24,67	25,71	31,74	36,60	48,93	54,62
1189	1	0,09	0,15	0,19	0,25	0,36	0,48	0,67	0,84	0,98	1,02	1,28	1,50	2,07	2,33
1190	1	0,09	0,15	0,19	0,25	0,36	0,48	0,67	0,84	0,98	1,02	1,28	1,50	2,07	2,33
1191	1	0,09	0,15	0,19	0,25	0,36	0,48	0,67	0,84	0,98	1,02	1,28	1,50	2,07	2,33
1192	1	0,09	0,15	0,19	0,25	0,36	0,48	0,67	0,84	0,98	1,02	1,28	1,50	2,07	2,33
1193	1	0,09	0,15	0,19	0,25	0,36	0,48	0,67	0,84	0,98	1,02	1,28	1,50	2,07	2,33
1194	2	2,81	4,39	5,61	7,39	10,12	13,21	17,95	21,93	25,16	26,23	32,38	37,35	49,91	55,72
1195	2	2,81	4,39	5,61	7,39	10,12	13,21	17,95	21,93	25,16	26,23	32,38	37,35	49,91	55,72
1196	2	2,81	4,39	5,61	7,39	10,12	13,21	17,95	21,93	25,16	26,23	32,38	37,35	49,91	55,72
1197	2	2,90	4,58	5,78	7,53	10,21	13,28	18,00	21,99	25,22	26,28	32,83	38,37	51,12	56,93
1198	2	2,90	4,58	5,78	7,53	10,21	13,28	18,00	21,99	25,22	26,28	32,83	38,37	51,12	56,93
1199	2	2,94	4,73	5,96	7,73	10,43	13,40	18,04	22,01	25,25	26,31	33,28	38,82	51,63	57,45
1200	2	2,95	4,75	5,98	7,76	10,46	13,44	18,04	22,02	25,25	26,31	33,28	38,82	51,66	57,55
1201	2	2,95	4,75	5,99	7,76	10,47	13,45	18,04	22,02	25,25	26,31	33,28	38,82	51,66	57,58
1202	2	2,95	4,75	5,99	7,76	10,47	13,45	18,04	22,02	25,25	26,31	33,28	38,82	51,66	57,58
1203	2	2,96	4,76	5,99	7,77	10,47	13,45	18,04	22,02	25,25	26,31	33,29	38,83	51,66	57,58
1204	2	2,96	4,76	5,99	7,77	10,47	13,45	18,04	22,02	25,25	26,31	33,29	38,83	51,66	57,58
1205	2	2,96	4,76	5,99	7,77	10,47	13,45	18,04	22,02	25,25	26,31	33,29	38,83	51,66	57,58
1206	2	2,96	4,76	5,99	7,77	10,47	13,45	18,04	22,02	25,25	26,31	33,29	38,83	51,66	57,58
1207	2	2,96	4,76	5,99	7,77	10,47	13,45	18,04	22,02	25,25	26,31	33,29	38,83	51,66	57,58
1208	2	2,96	4,76	5,99	7,77	10,47	13,45	18,04	22,02	25,25	26,31	33,29	38,83	51,66	57,58
1209	4	11,51	17,07	20,84	26,05	34,08	42,49	55,73	64,80	74,91	75,52	90,27	102,47	133,65	148,05
1210	4	11,51	17,07	20,84	26,05	34,08	42,49	55,73	64,80	74,91	75,52	90,27	102,47	133,65	148,05
1211	4	11,51	17,07	20,84	26,05	34,08	42,49	55,73	64,80	74,91	75,52	90,27	102,47	133,65	148,05
1212	1	0,19	0,25	0,27	0,27	0,27	0,27	0,27	0,27	0,27	0,27	0,27	0,27	0,27	0,27
1213	1	0,19	0,25	0,27	0,27	0,27	0,27	0,27	0,27	0,27	0,27	0,27	0,27	0,27	0,27
1214	4	11,52	17,09	20,86	26,08	34,11	42,53	55,76	64,83	74,93	75,53	90,28	102,49	133,66	148,07
1215	1	0,46	0,60	0,64	0,64	0,64	0,64	0,64	0,64	0,64	0,64	0,64	0,64	0,64	0,64
1216	1	0,46	0,60	0,64	0,64	0,64	0,64	0,64	0,64	0,64	0,64	0,64	0,64	0,64	0,64
1217	4	11,55	17,13	20,90	26,12	34,15	42,58	55,83	64,90	75,00	75,60	90,35	102,56	133,74	148,16
1218	4	11,55	17,13	20,90	26,12	34,15	42,58	55,83	64,90	75,00	75,60	90,35	102,56	133,74	148,16
1219	4	11,55	17,13	20,90	26,12	34,15	42,58	55,83	64,90	75,00	75,60	90,35	102,56	133,74	148,16
1220	1	0,04	0,07	0,09	0,11	0,15	0,19	0,24	0,28	0,32	0,33	0,39	0,44	0,56	0,61
1221	1	0,12	0,17	0,22	0,28	0,39	0,50	0,67	0,81	0,93	0,96	1,17	1,34	1,76	1,96
1222	1	0,53	0,87	1,12	1,47	1,99	2,59	3,52	4,27	4,90	5,10	6,27	7,22	9,58	10,67
1223	1	0,00	0,00	0,00	0,00	0,00	0,00	0,00	0,00	0,00	0,00	0,00	0,00	0,00	0,00
1224	1	0,68	1,09	1,39	1,82	2,51	3,25	4,37	5,29	6,10	6,30	7,73	8,88	11,73	13,06
1225	1	0,68	1,09	1,39	1,82	2,51	3,25	4,37	5,29	6,10	6,30	7,73	8,88	11,73	13,06
1226	1	0,68	1,09	1,39	1,82	2,51	3,25	4,37	5,29	6,10	6,30	7,73	8,88	11,73	13,06
1227	1	0,68	1,09	1,39	1,82	2,51	3,25	4,37	5,29	6,10	6,30	7,73	8,88	11,73	13,06
1228	1	0,68	1,09	1,39	1,82	2,51	3,25	4,37	5,29	6,10	6,30	7,73	8,88	11,73	13,06
1229	1	0,68	1,09	1,39	1,82	2,51	3,25	4,37	5,29	6,10	6,30	7,73	8,88	11,73	13,06
1230	1	0,68	1,09	1,39	1,82	2,51	3,25	4,37	5,29	6,10	6,30	7,73	8,88	11,73	13,06
1231	1	0,68	1,09	1,39	1,82	2,51	3,25	4,37	5,29	6,10	6,30	7,73	8,88	11,73	13,06
1232	1	0,68	1,09	1,39	1,82	2,51	3,25	4,37	5,29	6,10	6,30	7,73	8,88	11,73	13,06
1233	1	0,68	1,09	1,39	1,82	2,51	3,25	4,37	5,29	6,10	6,30	7,73	8,88	11,73	13,06
1234	4	12,12	17,97	21,93	27,41	35,85	44,73	58,63	68,25	78,90	79,54	95,10	107,96	140,79	155,94
1235	4	12,12	17,97	21,93	27,41	35,85	44,73	58,63	68,25	78,90	79,54	95,10	107,96	140,79	155,94
1236	4	12,12	17,98	21,94	27,42	35,86	44,73	58,64	68,26	78,91	79,55	95,10	107,96	140,79	155,95
1237	4	12,12	17,98	21,94	27,42	35,86	44,74	58,64	68,26	78,92	79,55	95,10	107,96	140,79	155,95
1238	4	12,12	17,98	21,94	27,42	35,86	44,74	58,64	68,26	78,92	79,55	95,10	107,96	140,79	155,95
1239	4	12,11	17,84	21,78	27,22	35,60	43,79	57,32	67,02	76,71	77,32	92,36	104,77	136,40	151,01

WALD + CORBE
BERATENDE INGENIEURE

Anlage A.4.16: HQ_T-Tabelle, FGM-Variante P12

FGM		Variante P12													
Kn. Nr.	Abm.	HQ_1	HQ_2	HQ_3	HQ_5	HQ_{10}	HQ_{20}	HQ_{50}	HQ_{100}	HQ_{100k}	HQ_{200}	HQ_{500}	$HQ_{1.000}$	$HQ_{5.000}$	$HQ_{10.000}$
[-]		[m³/s]	[m³/s]	[m³/s]	[m³/s]	[m³/s]	[m³/s]	[m³/s]	[m³/s]	[m³/s]	[m³/s]	[m³/s]	[m³/s]	[m³/s]	[m³/s]
1240	1	0,40	0,69	0,89	1,18	1,62	2,12	2,90	3,54	4,08	4,23	5,22	6,05	8,07	9,00
1241	1	0,00	0,00	0,00	0,00	0,00	0,00	0,00	0,00	0,00	0,00	0,00	0,00	0,00	0,00
1242	1	0,40	0,69	0,89	1,18	1,62	2,12	2,90	3,54	4,08	4,23	5,22	6,05	8,07	9,00
1243	1	0,40	0,69	0,89	1,18	1,62	2,12	2,90	3,54	4,08	4,23	5,22	6,05	8,07	9,00
1244	1	0,40	0,69	0,89	1,18	1,62	2,12	2,90	3,54	4,08	4,23	5,22	6,05	8,07	9,00
1245	1	0,40	0,69	0,89	1,18	1,62	2,12	2,90	3,54	4,08	4,23	5,22	6,05	8,07	9,00
1246	1	0,40	0,69	0,89	1,18	1,62	2,12	2,90	3,54	4,08	4,23	5,22	6,05	8,07	9,00
1247	1	0,40	0,69	0,89	1,18	1,62	2,12	2,90	3,54	4,08	4,23	5,22	6,05	8,07	9,00
1248	1	0,40	0,69	0,89	1,18	1,62	2,12	2,90	3,54	4,08	4,23	5,22	6,05	8,07	9,00
1249	1	0,40	0,69	0,89	1,18	1,62	2,12	2,90	3,54	4,08	4,23	5,22	6,05	8,07	9,00
1250	1	0,40	0,69	0,89	1,18	1,62	2,12	2,90	3,54	4,08	4,23	5,22	6,05	8,07	9,00
1251	1	0,40	0,69	0,89	1,18	1,62	2,12	2,90	3,54	4,08	4,23	5,22	6,05	8,07	9,00
1252	4	12,41	18,29	22,32	27,89	36,48	44,79	58,61	68,54	78,34	78,97	94,29	106,94	139,16	154,06
1253	4	12,41	18,29	22,32	27,89	36,48	44,79	58,61	68,54	78,34	78,97	94,29	106,94	139,16	154,06
1254	4	12,41	18,29	22,32	27,89	36,48	44,79	58,61	68,54	78,34	78,97	94,29	106,94	139,16	154,06
1255	4	12,41	18,29	22,32	27,89	36,48	44,79	58,61	68,54	78,34	78,97	94,29	106,94	139,16	154,06
1256	4	12,41	18,29	22,32	27,89	36,48	44,79	58,61	68,54	78,34	78,97	94,29	106,94	139,16	154,06
1257	4	12,41	18,29	22,32	27,89	36,48	44,79	58,61	68,54	78,34	78,97	94,29	106,94	139,16	154,06
1258	1	0,12	0,19	0,24	0,31	0,42	0,52	0,67	0,79	0,90	0,92	1,10	1,24	1,59	1,74
1259	1	0,22	0,38	0,49	0,65	0,89	1,17	1,59	1,96	2,25	2,34	2,90	3,34	4,48	4,98
1260	1	0,32	0,55	0,70	0,92	1,25	1,62	2,18	2,65	3,04	3,16	3,88	4,46	5,91	6,56
1261	1	0,32	0,55	0,70	0,92	1,25	1,62	2,18	2,65	3,04	3,16	3,88	4,46	5,91	6,56
1262	1	0,32	0,55	0,70	0,92	1,25	1,62	2,18	2,65	3,04	3,16	3,88	4,46	5,91	6,56
1263	1	0,32	0,55	0,70	0,92	1,25	1,62	2,18	2,65	3,04	3,16	3,88	4,46	5,91	6,56
1264	1	0,32	0,55	0,70	0,92	1,25	1,62	2,18	2,65	3,04	3,16	3,88	4,46	5,91	6,56
1265	4	12,65	18,64	22,74	28,42	37,17	45,58	59,62	69,76	79,65	80,28	95,84	108,64	141,33	156,46
1266	4	12,65	18,64	22,74	28,42	37,17	45,58	59,62	69,76	79,65	80,28	95,84	108,64	141,33	156,46
1267	4	12,65	18,64	22,74	28,42	37,17	45,58	59,62	69,76	79,65	80,28	95,84	108,64	141,33	156,46
1268	4	12,65	18,64	22,74	28,42	37,17	45,58	59,62	69,76	79,65	80,28	95,84	108,64	141,33	156,46
1269	4	12,65	18,64	22,74	28,42	37,17	45,58	59,62	69,76	79,65	80,28	95,84	108,64	141,33	156,46
1270	4	12,65	18,64	22,74	28,42	37,17	45,58	59,62	69,76	79,65	80,28	95,84	108,64	141,33	156,46
1271	1	0,06	0,10	0,13	0,16	0,22	0,27	0,35	0,41	0,46	0,47	0,57	0,64	0,81	0,89
1272	1	0,65	1,10	1,40	1,85	2,53	3,30	4,47	5,45	6,26	6,51	8,02	9,25	12,28	13,71
1273	1	0,70	1,18	1,51	1,99	2,71	3,52	4,76	5,79	6,64	6,91	8,51	9,79	12,99	14,48
1274	1	0,70	1,18	1,51	1,99	2,71	3,52	4,76	5,79	6,64	6,91	8,51	9,79	12,99	14,48
1275	1	0,70	1,18	1,51	1,99	2,71	3,52	4,76	5,79	6,64	6,91	8,51	9,79	12,99	14,48
1276	1	0,70	1,18	1,51	1,99	2,71	3,52	4,76	5,79	6,64	6,91	8,51	9,79	12,99	14,48
1277	1	0,70	1,18	1,51	1,99	2,71	3,52	4,76	5,79	6,64	6,91	8,51	9,79	12,99	14,48
1278	1	0,70	1,18	1,51	1,99	2,71	3,52	4,76	5,79	6,64	6,91	8,51	9,79	12,99	14,48
1279	4	13,22	19,48	23,77	29,70	38,84	47,59	62,21	72,93	83,13	83,78	99,99	113,31	147,34	163,09
1280	4	13,22	19,48	23,77	29,70	38,84	47,59	62,21	72,93	83,13	83,78	99,99	113,31	147,34	163,09
1281	4	13,22	19,48	23,77	29,70	38,84	47,59	62,20	72,93	83,13	83,78	99,98	113,31	147,33	163,07
1282	4	13,22	19,48	23,77	29,70	38,84	47,59	62,20	72,93	83,13	83,78	99,98	113,31	147,33	163,07
1283	4	13,22	19,48	23,77	29,70	38,84	47,59	62,20	72,93	83,13	83,78	99,98	113,31	147,33	163,07
1284	4	13,22	19,48	23,77	29,70	38,84	47,59	62,20	72,93	83,13	83,78	99,98	113,31	147,33	163,07
1285	1	0,01	0,01	0,01	0,02	0,02	0,03	0,04	0,04	0,05	0,05	0,06	0,07	0,09	0,10
1286	1	0,15	0,25	0,33	0,44	0,61	0,81	1,13	1,39	1,62	1,68	2,10	2,45	3,32	3,72
1287	1	0,15	0,26	0,34	0,45	0,63	0,84	1,16	1,43	1,66	1,73	2,16	2,52	3,41	3,82
1288	1	0,15	0,26	0,34	0,45	0,63	0,84	1,16	1,43	1,66	1,73	2,16	2,52	3,41	3,82
1289	1	0,15	0,26	0,34	0,45	0,63	0,84	1,16	1,43	1,66	1,73	2,16	2,52	3,41	3,82
1290	1	0,15	0,26	0,34	0,45	0,63	0,84	1,16	1,43	1,66	1,73	2,16	2,52	3,41	3,82
1291	1	0,15	0,26	0,34	0,45	0,63	0,84	1,16	1,43	1,66	1,73	2,16	2,52	3,41	3,82
1292	4	13,32	19,60	23,91	29,88	39,08	47,85	62,52	73,37	83,54	84,19	100,47	113,84	148,00	163,82
1293	4	13,32	19,60	23,91	29,88	39,08	47,85	62,52	73,37	83,54	84,19	100,47	113,84	148,00	163,82
1294	4	13,32	19,60	23,91	29,88	39,08	47,85	62,52	73,37	83,54	84,19	100,47	113,84	148,00	163,82
1295	4	13,31	19,51	23,80	29,75	38,91	47,64	62,22	72,98	83,09	83,75	99,90	113,18	147,11	162,81
1296	4	13,31	19,51	23,80	29,75	38,91	47,64	62,22	72,98	83,09	83,75	99,90	113,18	147,11	162,81
1297	4	13,31	19,51	23,80	29,75	38,91	47,64	62,22	72,98	83,09	83,75	99,90	113,18	147,11	162,81
1298	1	0,43	0,68	0,86	1,12	1,48	1,87	2,41	2,84	3,21	3,30	3,94	4,44	5,66	6,21
1299	1	0,20	0,35	0,45	0,59	0,81	1,06	1,44	1,76	2,02	2,11	2,60	2,99	3,99	4,46
1300	1	0,62	1,00	1,27	1,66	2,22	2,84	3,72	4,45	5,06	5,22	6,32	7,18	9,32	10,30
1301	1	0,62	1,00	1,27	1,66	2,22	2,84	3,72	4,45	5,06	5,22	6,32	7,18	9,32	10,30

WALD + CORBE
BERATENDE INGENIEURE

Anlage A.4.16: HQ_T-Tabelle, FGM-Variante P12

FGM		Variante P12													
Kn. Nr.	Abm.	HQ_1	HQ_2	HQ_3	HQ_5	HQ_{10}	HQ_{20}	HQ_{50}	HQ_{100}	HQ_{100k}	HQ_{200}	HQ_{500}	$HQ_{1.000}$	$HQ_{5.000}$	$HQ_{10.000}$
[-]		[m³/s]	[m³/s]	[m³/s]	[m³/s]	[m³/s]	[m³/s]	[m³/s]	[m³/s]	[m³/s]	[m³/s]	[m³/s]	[m³/s]	[m³/s]	[m³/s]
1302	1	0,62	1,00	1,27	1,66	2,22	2,84	3,72	4,45	5,06	5,22	6,32	7,18	9,32	10,30
1303	1	0,62	1,00	1,27	1,66	2,22	2,84	3,72	4,45	5,06	5,22	6,32	7,18	9,32	10,30
1304	1	0,62	1,00	1,27	1,66	2,22	2,84	3,72	4,45	5,06	5,22	6,32	7,18	9,32	10,30
1305	4	13,71	20,11	24,54	30,66	40,09	49,02	63,96	75,11	85,36	86,03	102,56	116,15	150,85	166,94
1306	4	13,71	20,11	24,54	30,66	40,09	49,02	63,96	75,11	85,36	86,03	102,56	116,15	150,85	166,94
1307	4	13,71	20,11	24,54	30,66	40,09	49,02	63,96	75,11	85,36	86,03	102,56	116,15	150,85	166,94
1308	4	13,71	20,11	24,54	30,66	40,09	49,02	63,96	75,11	85,36	86,03	102,56	116,15	150,85	166,94
1309	4	13,71	20,11	24,54	30,66	40,09	49,02	63,96	75,11	85,36	86,03	102,56	116,15	150,85	166,94
1310	4	13,71	20,11	24,54	30,66	40,09	49,02	63,96	75,11	85,36	86,03	102,56	116,15	150,85	166,94
1311	1	0,02	0,03	0,04	0,05	0,08	0,10	0,13	0,16	0,18	0,19	0,23	0,26	0,34	0,38
1312	1	0,53	0,91	1,17	1,54	2,11	2,74	3,72	4,54	5,21	5,43	6,71	7,73	10,27	11,47
1313	1	0,55	0,94	1,21	1,59	2,17	2,83	3,84	4,69	5,38	5,60	6,92	7,97	10,59	11,82
1314	1	0,55	0,94	1,21	1,59	2,17	2,83	3,84	4,69	5,38	5,60	6,92	7,97	10,59	11,82
1315	1	0,55	0,94	1,21	1,59	2,17	2,83	3,84	4,69	5,38	5,60	6,92	7,97	10,59	11,82
1316	1	0,55	0,94	1,21	1,59	2,17	2,83	3,84	4,69	5,38	5,60	6,92	7,97	10,59	11,82
1317	1	0,55	0,94	1,21	1,59	2,17	2,83	3,84	4,69	5,38	5,60	6,92	7,97	10,59	11,82
1318	1	0,55	0,94	1,21	1,59	2,17	2,83	3,84	4,69	5,38	5,60	6,92	7,97	10,59	11,82
1319	1	0,55	0,94	1,21	1,59	2,17	2,83	3,84	4,69	5,38	5,60	6,92	7,97	10,59	11,82
1320	1	0,55	0,94	1,21	1,59	2,17	2,83	3,84	4,69	5,38	5,60	6,92	7,97	10,59	11,82
1321	1	0,55	0,94	1,21	1,59	2,17	2,83	3,84	4,69	5,38	5,60	6,92	7,97	10,59	11,82
1322	1	0,55	0,94	1,21	1,59	2,17	2,83	3,84	4,69	5,38	5,60	6,92	7,97	10,59	11,82
1323	1	0,55	0,94	1,21	1,59	2,17	2,83	3,84	4,69	5,38	5,60	6,92	7,97	10,59	11,82
1324	1	0,07	0,12	0,15	0,20	0,27	0,35	0,47	0,57	0,66	0,68	0,84	0,97	1,29	1,44
1325	1	0,27	0,46	0,60	0,79	1,10	1,45	1,98	2,43	2,80	2,91	3,62	4,18	5,61	6,28
1326	1	0,33	0,58	0,74	0,99	1,37	1,79	2,45	3,00	3,46	3,59	4,45	5,15	6,90	7,71
1327	1	0,33	0,58	0,74	0,99	1,37	1,79	2,45	3,00	3,46	3,59	4,45	5,15	6,90	7,71
1328	1	0,33	0,58	0,74	0,99	1,37	1,79	2,45	3,00	3,46	3,59	4,45	5,15	6,90	7,71
1329	1	0,33	0,58	0,74	0,99	1,37	1,79	2,45	3,00	3,46	3,59	4,45	5,15	6,90	7,71
1330	1	0,33	0,58	0,74	0,99	1,37	1,79	2,45	3,00	3,46	3,59	4,45	5,15	6,90	7,71
1331	1	0,88	1,52	1,95	2,58	3,53	4,61	6,27	7,66	8,80	9,15	11,33	13,07	17,40	19,44
1332	1	0,88	1,52	1,95	2,58	3,53	4,61	6,27	7,66	8,80	9,15	11,33	13,07	17,40	19,44
1333	1	0,88	1,51	1,94	2,57	3,53	4,61	6,26	7,65	8,80	9,15	11,32	13,05	17,39	19,42
1334	1	0,88	1,51	1,94	2,57	3,53	4,61	6,26	7,65	8,80	9,15	11,32	13,05	17,39	19,42
1335	1	0,88	1,51	1,94	2,57	3,53	4,61	6,26	7,65	8,80	9,15	11,32	13,05	17,39	19,42
1336	1	0,88	1,51	1,94	2,57	3,53	4,61	6,26	7,65	8,80	9,15	11,32	13,05	17,39	19,42
1337	1	0,11	0,18	0,23	0,29	0,39	0,49	0,63	0,74	0,83	0,85	1,02	1,15	1,46	1,60
1338	1	0,37	0,61	0,79	1,03	1,41	1,83	2,48	3,02	3,48	3,60	4,44	5,11	6,79	7,56
1339	1	0,47	0,77	0,99	1,30	1,78	2,29	3,07	3,70	4,26	4,40	5,39	6,17	8,13	9,03
1340	1	0,47	0,77	0,99	1,30	1,78	2,29	3,07	3,70	4,26	4,40	5,39	6,17	8,13	9,03
1341	1	0,47	0,77	0,99	1,30	1,78	2,29	3,07	3,70	4,26	4,40	5,39	6,17	8,13	9,03
1342	1	0,47	0,77	0,99	1,30	1,78	2,29	3,07	3,70	4,26	4,40	5,39	6,17	8,13	9,03
1343	1	0,47	0,77	0,99	1,30	1,78	2,29	3,07	3,70	4,26	4,40	5,39	6,17	8,13	9,03
1344	2	1,25	1,97	2,52	3,32	4,57	5,96	8,12	9,90	11,37	11,84	14,65	16,90	22,54	25,18
1345	2	1,25	1,97	2,52	3,32	4,57	5,96	8,12	9,90	11,37	11,84	14,65	16,90	22,54	25,18
1346	2	1,25	1,97	2,52	3,32	4,57	5,96	8,12	9,90	11,37	11,84	14,65	16,90	22,54	25,18
1347	2	1,25	1,97	2,52	3,32	4,57	5,96	8,12	9,90	11,37	11,84	14,65	16,90	22,54	25,18
1348	2	1,25	1,97	2,52	3,32	4,57	5,96	8,12	9,90	11,37	11,84	14,65	16,90	22,54	25,18
1349	2	1,25	1,97	2,52	3,32	4,57	5,96	8,12	9,90	11,37	11,84	14,65	16,90	22,54	25,18
1350	4	14,77	21,64	26,41	32,99	43,14	52,75	68,71	81,01	91,86	92,57	110,31	124,86	162,08	179,34
1351	4	14,77	21,64	26,41	32,99	35,00	35,00	35,00	35,00	80,15	80,23	110,11	124,86	162,08	179,34
1352	4	14,77	21,64	26,41	32,99	35,00	35,00	35,00	35,00	80,14	80,22	109,88	124,86	162,07	179,33
1353	4	14,75	21,50	26,24	32,78	35,00	35,00	35,00	35,00	71,28	71,41	94,76	114,84	156,43	173,96
1354	4	14,75	21,50	26,24	32,78	35,00	35,00	35,00	35,00	71,28	71,41	94,76	114,84	156,43	173,96
1355	4	14,75	21,50	26,24	32,78	35,00	35,00	35,00	35,00	71,28	71,41	94,76	114,84	156,43	173,96
1356	1	0,25	0,39	0,50	0,64	0,86	1,07	1,36	1,61	1,82	1,86	2,21	2,50	3,16	3,48
1357	1	0,11	0,18	0,23	0,30	0,40	0,53	0,71	0,86	0,98	1,02	1,25	1,44	1,91	2,12
1358	1	0,35	0,56	0,71	0,92	1,25	1,57	2,04	2,43	2,76	2,83	3,40	3,86	4,98	5,49
1359	1	0,35	0,56	0,71	0,92	1,25	1,57	2,04	2,43	2,76	2,83	3,40	3,86	4,98	5,49
1360	1	0,35	0,56	0,71	0,92	1,25	1,57	2,04	2,43	2,76	2,83	3,40	3,86	4,98	5,49
1361	1	0,35	0,56	0,71	0,92	1,25	1,57	2,04	2,43	2,76	2,83	3,40	3,86	4,98	5,49
1362	1	0,35	0,56	0,71	0,92	1,25	1,57	2,04	2,43	2,76	2,83	3,40	3,86	4,98	5,49
1363	4	15,00	21,86	26,67	33,32	35,75	35,97	36,32	36,59	72,22	72,34	95,83	116,24	158,55	176,33

WALD + CORBE
BERATENDE INGENIEURE

Anlage A.4.16: HQ_T-Tabelle, FGM-Variante P12

FGM		Variante P12													
Kn. Nr.	Abm.	HQ_1	HQ_2	HQ_3	HQ_5	HQ_{10}	HQ_{20}	HQ_{50}	HQ_{100}	HQ_{100k}	HQ_{200}	HQ_{500}	$HQ_{1.000}$	$HQ_{5.000}$	$HQ_{10.000}$
[-]		[m³/s]	[m³/s]	[m³/s]	[m³/s]	[m³/s]	[m³/s]	[m³/s]	[m³/s]	[m³/s]	[m³/s]	[m³/s]	[m³/s]	[m³/s]	[m³/s]
1364	4	15,00	21,86	26,67	33,32	35,75	35,97	36,32	36,59	72,22	72,34	95,83	116,24	158,55	176,33
1365	4	15,00	21,86	26,67	33,32	35,75	35,97	36,32	36,59	72,22	72,34	95,83	116,24	158,55	176,33
1366	4	15,00	21,86	26,67	33,32	35,75	35,97	36,32	36,59	72,22	72,34	95,83	116,24	158,55	176,33
1367	4	15,00	21,86	26,67	33,32	35,75	35,97	36,32	36,59	72,22	72,34	95,83	116,24	158,55	176,33
1368	4	15,00	21,86	26,67	33,32	35,75	35,97	36,32	36,59	72,22	72,34	95,83	116,24	158,55	176,33
1369	1	0,06	0,10	0,13	0,17	0,23	0,28	0,36	0,42	0,48	0,49	0,58	0,65	0,83	0,91
1370	1	0,02	0,03	0,03	0,04	0,06	0,08	0,10	0,12	0,14	0,14	0,18	0,20	0,26	0,29
1371	1	0,78	1,24	1,59	2,10	2,89	3,76	5,06	6,13	7,05	7,30	8,95	10,32	13,64	15,20
1372	1	0,86	1,36	1,75	2,30	3,17	4,11	5,50	6,66	7,65	7,92	9,69	11,15	14,70	16,37
1373	1	0,86	1,36	1,75	2,30	3,17	4,11	5,50	6,66	7,65	7,92	9,69	11,15	14,70	16,37
1374	1	0,86	1,36	1,75	2,30	3,17	4,11	5,50	6,66	7,65	7,92	9,69	11,15	14,70	16,37
1375	1	0,86	1,36	1,75	2,30	3,17	4,11	5,50	6,66	7,65	7,92	9,69	11,15	14,70	16,37
1376	1	0,86	1,36	1,75	2,30	3,17	4,11	5,50	6,66	7,65	7,92	9,69	11,15	14,70	16,37
1377	1	0,86	1,36	1,75	2,30	3,17	4,11	5,50	6,66	7,65	7,92	9,69	11,15	14,70	16,37
1378	1	0,86	1,36	1,75	2,30	3,17	4,11	5,50	6,66	7,65	7,92	9,69	11,15	14,70	16,37
1379	1	0,86	1,36	1,75	2,30	3,17	4,11	5,50	6,66	7,65	7,92	9,69	11,15	14,70	16,37
1380	1	0,86	1,36	1,75	2,30	3,17	4,11	5,50	6,66	7,65	7,92	9,69	11,15	14,70	16,37
1381	1	0,86	1,36	1,75	2,30	3,17	4,11	5,50	6,66	7,65	7,92	9,69	11,15	14,70	16,37
1382	1	0,01	0,02	0,03	0,03	0,04	0,05	0,07	0,08	0,09	0,09	0,11	0,12	0,16	0,17
1383	1	0,69	1,19	1,52	1,99	2,72	3,55	4,80	5,84	6,72	6,96	8,58	9,89	13,12	14,61
1384	1	0,70	1,21	1,54	2,02	2,76	3,59	4,86	5,92	6,80	7,04	8,68	10,00	13,27	14,77
1385	1	0,70	1,21	1,54	2,02	2,76	3,59	4,86	5,92	6,80	7,04	8,68	10,00	13,27	14,77
1386	1	0,70	1,21	1,54	2,02	2,76	3,59	4,86	5,92	6,80	7,04	8,68	10,00	13,27	14,77
1387	1	0,70	1,21	1,54	2,02	2,76	3,59	4,86	5,92	6,80	7,04	8,68	10,00	13,27	14,77
1388	1	0,70	1,21	1,54	2,02	2,76	3,59	4,86	5,92	6,80	7,04	8,68	10,00	13,27	14,77
1389	2	1,42	2,28	2,89	3,78	5,16	6,67	9,01	10,96	12,54	13,05	16,06	18,49	24,58	27,39
1390	2	1,42	2,28	2,89	3,78	5,16	6,67	9,01	10,96	12,54	13,05	16,06	18,49	24,58	27,39
1391	2	1,42	2,28	2,89	3,78	5,16	6,67	9,00	10,96	12,53	13,04	16,06	18,48	24,57	27,39
1392	2	1,42	2,28	2,89	3,78	5,16	6,67	9,00	10,96	12,53	13,04	16,06	18,48	24,57	27,39
1393	2	1,42	2,28	2,89	3,78	5,16	6,67	9,00	10,96	12,53	13,04	16,06	18,48	24,57	27,39
1394	2	1,42	2,28	2,89	3,78	5,16	6,67	9,00	10,96	12,53	13,04	16,06	18,48	24,57	27,39
1395	1	0,08	0,13	0,17	0,21	0,28	0,36	0,47	0,56	0,63	0,66	0,79	0,90	1,16	1,28
1396	1	0,02	0,03	0,04	0,05	0,07	0,10	0,13	0,16	0,19	0,20	0,24	0,28	0,38	0,42
1397	1	0,10	0,16	0,21	0,27	0,36	0,46	0,60	0,72	0,82	0,85	1,03	1,18	1,53	1,70
1398	1	0,10	0,16	0,21	0,27	0,36	0,46	0,60	0,72	0,82	0,85	1,03	1,18	1,53	1,70
1399	1	0,10	0,16	0,21	0,27	0,36	0,46	0,60	0,72	0,82	0,85	1,03	1,18	1,53	1,70
1400	1	0,10	0,16	0,21	0,27	0,36	0,46	0,60	0,72	0,82	0,85	1,03	1,18	1,53	1,70
1401	1	0,10	0,16	0,21	0,27	0,36	0,46	0,60	0,72	0,82	0,85	1,03	1,18	1,53	1,70
1402	2	1,49	2,42	3,06	4,00	5,45	7,04	9,50	11,55	13,21	13,74	16,90	19,45	25,82	28,77
1403	2	1,49	2,42	3,06	4,00	5,45	7,04	9,50	11,55	13,21	13,74	16,90	19,45	25,82	28,77
1404	2	1,49	2,42	3,06	4,00	5,45	7,04	9,50	11,55	13,21	13,74	16,90	19,45	25,82	28,77
1405	2	1,49	2,42	3,06	4,00	5,45	7,04	9,50	11,55	13,21	13,74	16,90	19,45	25,82	28,77
1406	2	1,49	2,42	3,06	4,00	5,45	7,04	9,50	11,55	13,21	13,74	16,90	19,45	25,82	28,77
1407	2	1,49	2,42	3,06	4,00	5,45	7,04	9,50	11,55	13,21	13,74	16,90	19,45	25,82	28,77
1408	4	16,25	23,53	28,69	35,82	39,57	40,79	42,77	44,38	76,99	77,11	101,50	122,23	168,39	187,56
1409	4	16,25	23,53	28,69	35,82	39,57	40,79	42,77	44,38	76,99	77,11	101,50	122,23	168,39	187,56
1410	4	16,25	23,53	28,69	35,82	39,57	40,79	42,77	44,38	76,99	77,11	101,50	122,23	168,39	187,56
1411	4	16,25	23,53	28,69	35,82	39,57	40,79	42,77	44,38	76,99	77,11	101,50	122,23	168,39	187,56
1412	4	16,25	23,53	28,69	35,82	39,57	40,79	42,77	44,38	76,99	77,11	101,50	122,23	168,39	187,56
1413	4	16,25	23,53	28,69	35,82	39,57	40,79	42,77	44,38	76,99	77,11	101,50	122,23	168,39	187,56
1414	1	0,01	0,01	0,01	0,01	0,01	0,02	0,02	0,03	0,03	0,03	0,04	0,04	0,06	0,06
1415	1	0,00	0,00	0,00	0,00	0,00	0,00	0,00	0,00	0,00	0,00	0,00	0,00	0,00	0,00
1416	1	0,01	0,01	0,01	0,01	0,02	0,02	0,02	0,03	0,03	0,03	0,04	0,05	0,06	0,06
1417	1	0,01	0,01	0,01	0,01	0,02	0,02	0,02	0,03	0,03	0,03	0,04	0,05	0,06	0,06
1418	1	0,01	0,01	0,01	0,01	0,02	0,02	0,02	0,03	0,03	0,03	0,04	0,05	0,06	0,06
1419	1	0,01	0,01	0,01	0,01	0,02	0,02	0,02	0,03	0,03	0,03	0,04	0,05	0,06	0,06
1420	1	0,01	0,01	0,01	0,01	0,02	0,02	0,02	0,03	0,03	0,03	0,04	0,05	0,06	0,06
1421	4	16,25	23,53	28,70	35,83	39,58	40,80	42,78	44,39	76,99	77,11	101,51	122,24	168,40	187,56
1422	4	16,25	23,53	28,70	35,83	39,58	40,80	42,78	44,39	76,99	77,11	101,51	122,24	168,40	187,56
1423	4	16,25	23,53	28,70	35,83	39,58	40,80	42,78	44,39	76,99	77,11	101,51	122,24	168,40	187,56
1424	4	16,25	23,53	28,70	35,83	39,58	40,80	42,78	44,39	76,99	77,11	101,51	122,24	168,40	187,56
1425	4	16,25	23,53	28,70	35,83	39,58	40,80	42,78	44,39	76,99	77,11	101,51	122,24	168,40	187,56

WALD + CORBE
BERATENDE INGENIEURE

Anlage A.4.16: HQ_T-Tabelle, FGM-Variante P12

FGM		Variante P12													
Kn. Nr.	Abm.	HQ_1	HQ_2	HQ_3	HQ_5	HQ_{10}	HQ_{20}	HQ_{50}	HQ_{100}	HQ_{100k}	HQ_{200}	HQ_{500}	$HQ_{1.000}$	$HQ_{5.000}$	$HQ_{10.000}$
[-]		[m³/s]	[m³/s]	[m³/s]	[m³/s]	[m³/s]	[m³/s]	[m³/s]	[m³/s]	[m³/s]	[m³/s]	[m³/s]	[m³/s]	[m³/s]	[m³/s]
1426	4	16,25	23,53	28,70	35,83	39,58	40,80	42,78	44,39	76,99	77,11	101,51	122,24	168,40	187,56
1427	1	0,00	0,00	0,00	0,00	0,00	0,00	0,00	0,00	0,00	0,00	0,00	0,00	0,00	0,00
1428	1	0,00	0,00	0,00	0,00	0,00	0,00	0,00	0,00	0,00	0,00	0,00	0,00	0,00	0,00
1429	1	0,00	0,00	0,00	0,00	0,00	0,00	0,00	0,00	0,00	0,00	0,00	0,00	0,00	0,00
1430	1	0,00	0,00	0,00	0,00	0,00	0,00	0,00	0,00	0,00	0,00	0,00	0,00	0,00	0,00
1431	1	0,00	0,00	0,00	0,00	0,00	0,00	0,00	0,00	0,00	0,00	0,00	0,00	0,00	0,00
1432	1	0,00	0,00	0,00	0,00	0,00	0,00	0,00	0,00	0,00	0,00	0,00	0,00	0,00	0,00
1433	1	0,00	0,00	0,00	0,00	0,00	0,00	0,00	0,00	0,00	0,00	0,00	0,00	0,00	0,00
1434	1	0,00	0,00	0,00	0,00	0,00	0,00	0,00	0,00	0,00	0,00	0,00	0,00	0,00	0,00
1435	1	0,00	0,00	0,00	0,00	0,00	0,00	0,00	0,00	0,00	0,00	0,00	0,00	0,00	0,00
1436	1	0,00	0,00	0,00	0,00	0,00	0,00	0,00	0,00	0,00	0,00	0,00	0,00	0,00	0,00
1437	1	0,00	0,00	0,00	0,00	0,00	0,00	0,00	0,00	0,00	0,00	0,00	0,00	0,00	0,00
1438	1	0,00	0,00	0,00	0,00	0,00	0,00	0,00	0,00	0,00	0,00	0,00	0,00	0,00	0,00
1439	1	0,00	0,00	0,00	0,00	0,00	0,00	0,00	0,00	0,00	0,00	0,00	0,00	0,00	0,00
1440	1	0,00	0,00	0,00	0,00	0,00	0,00	0,00	0,00	0,00	0,00	0,00	0,00	0,00	0,00
1441	1	0,00	0,00	0,00	0,00	0,00	0,00	0,00	0,00	0,00	0,00	0,00	0,00	0,00	0,00
1442	1	0,00	0,00	0,00	0,00	0,00	0,00	0,00	0,00	0,00	0,00	0,00	0,00	0,00	0,00
1443	1	0,00	0,00	0,00	0,00	0,00	0,00	0,00	0,00	0,00	0,00	0,00	0,00	0,00	0,00
1444	1	0,00	0,00	0,00	0,00	0,00	0,00	0,00	0,00	0,00	0,00	0,00	0,00	0,00	0,00
1445	1	0,00	0,00	0,00	0,00	0,00	0,00	0,00	0,00	0,00	0,00	0,00	0,00	0,00	0,00
1446	1	0,00	0,00	0,00	0,00	0,00	0,00	0,00	0,00	0,00	0,00	0,00	0,00	0,00	0,00
1447	1	0,15	0,22	0,27	0,36	0,50	0,64	0,85	1,03	1,18	1,22	1,48	1,70	2,24	2,49
1448	1	0,68	1,19	1,51	2,00	2,72	3,54	4,79	5,84	6,71	6,98	8,59	9,90	13,14	14,68
1449	1	0,00	0,00	0,00	0,00	0,00	0,00	0,00	0,00	0,00	0,00	0,00	0,00	0,00	0,00
1450	1	0,80	1,38	1,76	2,31	3,15	4,10	5,53	6,73	7,73	8,04	9,89	11,39	15,10	16,86
1451	1	0,80	1,38	1,76	2,31	3,15	4,10	5,53	6,73	7,73	8,04	9,89	11,39	15,10	16,86
1452	1	0,80	1,38	1,76	2,31	3,15	4,10	5,53	6,73	7,73	8,04	9,89	11,39	15,10	16,86
1453	1	0,80	1,38	1,76	2,31	3,15	4,10	5,53	6,73	7,73	8,04	9,89	11,39	15,10	16,86
1454	1	0,80	1,38	1,76	2,31	3,15	4,10	5,53	6,73	7,73	8,04	9,89	11,39	15,10	16,86
1455	1	0,80	1,38	1,76	2,31	3,15	4,10	5,53	6,73	7,73	8,04	9,89	11,39	15,10	16,86
1456	1	0,80	1,38	1,76	2,31	3,15	4,10	5,53	6,73	7,73	8,04	9,89	11,39	15,10	16,86
1457	1	0,80	1,38	1,76	2,31	3,15	4,10	5,53	6,73	7,73	8,04	9,89	11,39	15,10	16,86
1458	1	0,80	1,38	1,76	2,31	3,15	4,10	5,53	6,73	7,73	8,04	9,89	11,39	15,10	16,86
1459	1	0,80	1,38	1,76	2,31	3,15	4,10	5,53	6,73	7,73	8,04	9,89	11,39	15,10	16,86
1460	1	0,80	1,38	1,76	2,31	3,15	4,10	5,53	6,73	7,73	8,04	9,89	11,39	15,10	16,86
1461	1	0,21	0,34	0,45	0,60	0,84	1,11	1,55	1,91	2,21	2,31	2,89	3,35	4,54	5,09
1462	1	0,00	0,00	0,00	0,00	0,00	0,00	0,00	0,00	0,00	0,00	0,00	0,00	0,00	0,00
1463	1	0,21	0,34	0,45	0,60	0,84	1,11	1,55	1,91	2,21	2,31	2,89	3,35	4,54	5,09
1464	1	0,21	0,34	0,45	0,60	0,84	1,11	1,55	1,91	2,21	2,31	2,89	3,35	4,54	5,09
1465	1	0,21	0,34	0,45	0,60	0,84	1,11	1,55	1,91	2,21	2,31	2,89	3,35	4,54	5,09
1466	1	0,21	0,34	0,45	0,60	0,84	1,11	1,55	1,91	2,21	2,31	2,89	3,35	4,54	5,09
1467	1	0,21	0,34	0,45	0,60	0,84	1,11	1,55	1,91	2,21	2,31	2,89	3,35	4,54	5,09
1468	2	0,87	1,52	1,94	2,55	3,49	4,55	6,17	7,52	8,63	8,98	11,09	12,79	17,09	19,03
1469	2	0,87	1,52	1,94	2,55	3,49	4,55	6,17	7,52	8,63	8,98	11,09	12,79	17,09	19,03
1470	2	0,86	1,51	1,93	2,54	3,47	4,54	6,15	7,50	8,61	8,96	11,07	12,77	17,06	19,00
1471	2	0,86	1,51	1,93	2,54	3,47	4,54	6,15	7,50	8,61	8,96	11,07	12,77	17,06	19,00
1472	2	0,86	1,51	1,93	2,54	3,47	4,54	6,15	7,50	8,61	8,96	11,07	12,77	17,06	19,00
1473	2	0,86	1,51	1,93	2,54	3,47	4,54	6,15	7,50	8,61	8,96	11,07	12,77	17,06	19,00
1474	2	0,89	1,56	1,98	2,60	3,55	4,59	6,22	7,57	8,68	9,02	11,11	12,81	17,04	19,00
1475	2	0,00	0,00	0,00	0,00	0,00	0,00	0,00	0,00	0,00	0,00	0,00	0,00	0,00	0,00
1476	2	0,89	1,56	1,98	2,60	3,55	4,59	6,22	7,57	8,68	9,02	11,11	12,81	17,04	19,00
1477	2	0,89	1,56	1,98	2,60	3,55	4,59	6,22	7,57	8,68	9,02	11,11	12,81	17,04	19,00
1478	2	0,89	1,56	1,98	2,60	3,55	4,59	6,22	7,57	8,68	9,02	11,11	12,81	17,04	19,00
1479	2	0,89	1,56	1,98	2,60	3,55	4,59	6,22	7,57	8,68	9,02	11,11	12,81	17,04	19,00
1480	2	0,89	1,56	1,98	2,60	3,55	4,59	6,22	7,57	8,68	9,02	11,11	12,81	17,04	19,00
1481	2	1,69	2,83	3,63	4,80	6,62	8,66	11,83	14,49	16,67	17,34	21,50	24,86	33,30	37,18
1482	2	1,69	2,83	3,63	4,80	6,62	8,66	11,83	14,49	16,67	17,34	21,50	24,86	33,30	37,18
1483	2	1,69	2,83	3,63	4,80	6,62	8,66	11,83	14,49	16,67	17,34	21,50	24,86	33,30	37,18
1484	2	1,69	2,83	3,63	4,80	6,62	8,66	11,83	14,49	16,67	17,34	21,50	24,86	33,30	37,18
1485	2	1,69	2,83	3,63	4,80	6,62	8,66	11,83	14,49	16,67	17,34	21,50	24,86	33,30	37,18
1486	1	0,17	0,29	0,37	0,49	0,68	0,89	1,24	1,54	1,80	1,88	2,36	2,75	3,75	4,21
1487	1	0,17	0,29	0,37	0,49	0,68	0,89	1,24	1,54	1,80	1,88	2,36	2,75	3,75	4,21

WALD + CORBE
BERATENDE INGENIEURE

Anlage A.4.16: HQ_T-Tabelle, FGM-Variante P12

FGM		Variante P12													
Kn. Nr.	Abm.	HQ_1	HQ_2	HQ_3	HQ_5	HQ_{10}	HQ_{20}	HQ_{50}	HQ_{100}	HQ_{100k}	HQ_{200}	HQ_{500}	$HQ_{1.000}$	$HQ_{5.000}$	$HQ_{10.000}$
[-]		[m³/s]	[m³/s]	[m³/s]	[m³/s]	[m³/s]	[m³/s]	[m³/s]	[m³/s]	[m³/s]	[m³/s]	[m³/s]	[m³/s]	[m³/s]	[m³/s]
1488	1	0,17	0,29	0,37	0,49	0,68	0,89	1,24	1,54	1,80	1,88	2,36	2,75	3,75	4,21
1489	1	0,17	0,29	0,37	0,49	0,68	0,89	1,24	1,54	1,80	1,88	2,36	2,75	3,75	4,21
1490	1	0,17	0,29	0,37	0,49	0,68	0,89	1,24	1,54	1,80	1,88	2,36	2,75	3,75	4,21
1491	1	0,17	0,29	0,37	0,49	0,68	0,89	1,24	1,54	1,80	1,88	2,36	2,75	3,75	4,21
1492	1	0,17	0,29	0,37	0,49	0,68	0,89	1,24	1,54	1,80	1,88	2,36	2,75	3,75	4,21
1493	1	0,17	0,29	0,37	0,49	0,68	0,89	1,24	1,54	1,80	1,88	2,36	2,75	3,75	4,21
1494	1	0,17	0,29	0,37	0,49	0,68	0,89	1,24	1,54	1,80	1,88	2,36	2,75	3,75	4,21
1495	1	0,17	0,29	0,37	0,49	0,68	0,89	1,24	1,54	1,80	1,88	2,36	2,75	3,75	4,21
1496	1	0,17	0,29	0,37	0,49	0,68	0,89	1,24	1,54	1,80	1,88	2,36	2,75	3,75	4,21
1497	1	0,17	0,29	0,37	0,49	0,68	0,89	1,24	1,54	1,80	1,88	2,36	2,75	3,75	4,21
1498	1	0,07	0,11	0,14	0,19	0,26	0,35	0,48	0,60	0,70	0,73	0,92	1,07	1,46	1,64
1499	1	0,07	0,11	0,14	0,19	0,26	0,35	0,48	0,60	0,70	0,73	0,92	1,07	1,46	1,64
1500	1	0,07	0,11	0,14	0,19	0,26	0,35	0,48	0,60	0,70	0,73	0,92	1,07	1,46	1,64
1501	1	0,07	0,11	0,14	0,19	0,26	0,35	0,48	0,60	0,70	0,73	0,92	1,07	1,46	1,64
1502	1	0,07	0,11	0,14	0,19	0,26	0,35	0,48	0,60	0,70	0,73	0,92	1,07	1,46	1,64
1503	1	0,07	0,11	0,14	0,19	0,26	0,35	0,48	0,60	0,70	0,73	0,92	1,07	1,46	1,64
1504	1	0,23	0,40	0,51	0,68	0,94	1,23	1,73	2,14	2,50	2,60	3,28	3,82	5,20	5,85
1505	1	0,23	0,40	0,51	0,68	0,94	1,23	1,73	2,14	2,50	2,60	3,28	3,82	5,20	5,85
1506	1	0,23	0,40	0,51	0,68	0,94	1,23	1,73	2,14	2,50	2,60	3,28	3,82	5,20	5,85
1507	1	0,23	0,40	0,51	0,68	0,94	1,23	1,73	2,14	2,50	2,60	3,28	3,82	5,20	5,85
1508	1	0,23	0,40	0,51	0,68	0,94	1,23	1,73	2,14	2,50	2,60	3,28	3,82	5,20	5,85
1509	1	0,23	0,40	0,51	0,68	0,94	1,23	1,73	2,14	2,50	2,60	3,28	3,82	5,20	5,85
1510	1	0,19	0,25	0,27	0,27	0,27	0,27	0,27	0,27	0,27	0,27	0,27	0,27	0,27	0,27
1511	1	0,19	0,25	0,27	0,27	0,27	0,27	0,27	0,27	0,27	0,27	0,27	0,27	0,27	0,27
1512	1	0,19	0,25	0,27	0,27	0,27	0,27	0,27	0,27	0,27	0,27	0,27	0,27	0,27	0,27
1513	1	0,19	0,25	0,27	0,27	0,27	0,27	0,27	0,27	0,27	0,27	0,27	0,27	0,27	0,27
1514	1	0,19	0,25	0,27	0,27	0,27	0,27	0,27	0,27	0,27	0,27	0,27	0,27	0,27	0,27
1515	1	0,19	0,25	0,27	0,27	0,27	0,27	0,27	0,27	0,27	0,27	0,27	0,27	0,27	0,27
1516	1	0,36	0,55	0,68	0,87	1,16	1,48	1,92	2,36	2,76	2,87	3,54	4,08	5,47	6,12
1517	1	0,36	0,55	0,68	0,87	1,16	1,48	1,92	2,36	2,76	2,87	3,54	4,08	5,47	6,12
1518	1	0,36	0,55	0,68	0,87	1,16	1,48	1,92	2,36	2,76	2,87	3,54	4,08	5,47	6,12
1519	1	0,36	0,55	0,68	0,87	1,16	1,48	1,92	2,36	2,76	2,87	3,54	4,08	5,47	6,12
1520	1	0,36	0,55	0,68	0,87	1,16	1,48	1,92	2,36	2,76	2,87	3,54	4,08	5,47	6,12
1521	1	0,36	0,55	0,68	0,87	1,16	1,48	1,92	2,36	2,76	2,87	3,54	4,08	5,47	6,12
1522	2	1,84	3,01	3,86	5,09	7,03	9,18	12,54	15,37	17,68	18,40	22,83	26,41	35,43	39,59
1523	1	0,14	0,23	0,30	0,39	0,55	0,73	1,01	1,24	1,44	1,50	1,86	2,17	2,92	3,27
1524	1	0,14	0,23	0,30	0,39	0,55	0,73	1,01	1,24	1,44	1,50	1,86	2,17	2,92	3,27
1525	1	0,14	0,23	0,30	0,39	0,55	0,73	1,01	1,24	1,44	1,50	1,86	2,17	2,92	3,27
1526	1	0,14	0,23	0,30	0,39	0,55	0,73	1,01	1,24	1,44	1,50	1,86	2,17	2,92	3,27
1527	1	0,14	0,23	0,30	0,39	0,55	0,73	1,01	1,24	1,44	1,50	1,86	2,17	2,92	3,27
1528	1	0,14	0,23	0,30	0,39	0,55	0,73	1,01	1,24	1,44	1,50	1,86	2,17	2,92	3,27
1529	1	0,00	0,00	0,00	0,00	0,00	0,00	0,00	0,00	0,00	0,00	0,00	0,00	0,00	0,00
1530	2	0,14	0,23	0,30	0,38	0,51	0,64	0,84	1,00	1,14	1,18	1,43	1,62	2,09	2,31
1531	2	0,03	0,06	0,07	0,10	0,14	0,18	0,25	0,31	0,36	0,37	0,46	0,54	0,73	0,82
1532	2	0,17	0,29	0,37	0,48	0,64	0,82	1,09	1,31	1,49	1,55	1,88	2,15	2,81	3,12
1533	2	0,17	0,29	0,37	0,48	0,64	0,82	1,09	1,31	1,49	1,55	1,88	2,15	2,81	3,12
1534	2	1,84	3,01	3,86	5,09	7,03	9,18	12,54	15,37	17,68	18,40	22,83	26,41	35,43	39,59
1535	2	1,84	3,01	3,86	5,09	7,03	9,18	12,54	15,36	17,67	18,40	22,82	26,40	35,42	39,58
1536	2	1,84	3,01	3,86	5,09	7,03	9,18	12,54	15,36	17,67	18,40	22,82	26,40	35,42	39,58
1537	2	1,84	3,01	3,86	5,09	7,03	9,18	12,54	15,36	17,67	18,40	22,82	26,40	35,42	39,58
1538	2	1,84	3,01	3,86	5,09	7,03	9,18	12,54	15,36	17,67	18,40	22,82	26,40	35,42	39,58
1539	1	0,42	0,55	0,59	0,59	0,59	0,59	0,59	0,59	0,59	0,59	0,59	0,59	0,59	0,59
1540	1	0,42	0,55	0,59	0,59	0,59	0,59	0,59	0,59	0,59	0,59	0,59	0,59	0,59	0,59
1541	1	0,42	0,55	0,59	0,59	0,59	0,59	0,59	0,59	0,59	0,59	0,59	0,59	0,59	0,59
1542	1	0,42	0,55	0,59	0,59	0,59	0,59	0,59	0,59	0,59	0,59	0,59	0,59	0,59	0,59
1543	1	0,42	0,55	0,59	0,59	0,59	0,59	0,59	0,59	0,59	0,59	0,59	0,59	0,59	0,59
1544	1	0,42	0,55	0,59	0,59	0,59	0,59	0,59	0,59	0,59	0,59	0,59	0,59	0,59	0,59
1545	2	1,88	3,07	3,88	5,09	7,03	9,18	12,54	15,37	17,68	18,40	22,82	26,40	35,42	39,86
1546	2	1,88	3,07	3,88	5,09	7,03	9,18	12,54	15,37	17,68	18,40	22,82	26,40	35,42	39,86
1547	2	1,88	3,07	3,88	5,09	7,03	9,18	12,54	15,37	17,68	18,40	22,82	26,40	35,42	39,86
1548	2	1,88	3,07	3,88	5,09	7,03	9,18	12,54	15,37	17,68	18,40	22,82	26,40	35,42	39,86
1549	2	1,88	3,07	3,88	5,09	7,03	9,18	12,54	15,37	17,68	18,40	22,82	26,40	35,42	39,86

WALD + CORBE
BERATENDE INGENIEURE

Anlage A.4.16: HQ_T-Tabelle, FGM-Variante P12

FGM		Variante P12													
Kn. Nr.	Abm.	HQ_1	HQ_2	HQ_3	HQ_5	HQ_{10}	HQ_{20}	HQ_{50}	HQ_{100}	HQ_{100k}	HQ_{200}	HQ_{500}	$HQ_{1.000}$	$HQ_{5.000}$	$HQ_{10.000}$
[-]		[m³/s]	[m³/s]	[m³/s]	[m³/s]	[m³/s]	[m³/s]	[m³/s]	[m³/s]	[m³/s]	[m³/s]	[m³/s]	[m³/s]	[m³/s]	[m³/s]
1550	2	1,88	3,07	3,88	5,09	7,03	9,18	12,54	15,37	17,68	18,40	22,82	26,40	35,42	39,86
1551	1	0,18	0,24	0,26	0,26	0,26	0,26	0,26	0,26	0,26	0,26	0,26	0,26	0,26	0,26
1552	1	0,18	0,24	0,26	0,26	0,26	0,26	0,26	0,26	0,26	0,26	0,26	0,26	0,26	0,26
1553	1	0,18	0,24	0,26	0,26	0,26	0,26	0,26	0,26	0,26	0,26	0,26	0,26	0,26	0,26
1554	1	0,18	0,24	0,26	0,26	0,26	0,26	0,26	0,26	0,26	0,26	0,26	0,26	0,26	0,26
1555	1	0,18	0,24	0,26	0,26	0,26	0,26	0,26	0,26	0,26	0,26	0,26	0,26	0,26	0,26
1556	1	0,18	0,24	0,26	0,26	0,26	0,26	0,26	0,26	0,26	0,26	0,26	0,26	0,26	0,26
1557	2	1,89	3,10	3,91	5,09	7,03	9,19	12,54	15,37	17,68	18,40	22,82	26,40	35,42	39,86
1558	2	1,89	3,10	3,91	5,09	7,03	9,19	12,54	15,37	17,68	18,40	22,82	26,40	35,42	39,86
1559	2	1,89	3,10	3,91	5,09	7,03	9,19	12,54	15,37	17,68	18,40	22,82	26,40	35,42	39,86
1560	2	1,89	3,10	3,91	5,09	7,03	9,19	12,54	15,37	17,68	18,40	22,82	26,40	35,42	39,86
1561	2	1,89	3,10	3,91	5,09	7,03	9,19	12,54	15,37	17,68	18,40	22,82	26,40	35,42	39,86
1562	2	1,89	3,10	3,91	5,09	7,03	9,19	12,54	15,37	17,68	18,40	22,82	26,40	35,42	39,86
1563	1	0,03	0,04	0,05	0,07	0,10	0,13	0,19	0,23	0,27	0,28	0,35	0,40	0,55	0,61
1564	1	0,03	0,04	0,05	0,07	0,10	0,13	0,19	0,23	0,27	0,28	0,35	0,40	0,55	0,61
1565	1	0,03	0,04	0,05	0,07	0,10	0,13	0,19	0,23	0,27	0,28	0,35	0,40	0,55	0,61
1566	1	0,03	0,04	0,05	0,07	0,10	0,13	0,19	0,23	0,27	0,28	0,35	0,40	0,55	0,61
1567	1	0,03	0,04	0,05	0,07	0,10	0,13	0,19	0,23	0,27	0,28	0,35	0,40	0,55	0,61
1568	1	0,03	0,04	0,05	0,07	0,10	0,13	0,19	0,23	0,27	0,28	0,35	0,40	0,55	0,61
1569	2	1,91	3,13	3,95	5,14	7,08	9,25	12,63	15,47	17,80	18,53	22,99	26,60	35,72	40,20
1570	2	1,91	3,13	3,95	5,14	7,08	9,25	12,63	15,47	17,80	18,53	22,99	26,60	35,72	40,20
1571	2	1,91	3,13	3,95	5,14	7,08	9,25	12,63	15,47	17,80	18,53	22,99	26,60	35,72	40,20
1572	2	2,01	3,32	4,19	5,47	7,42	9,65	13,18	16,15	18,58	19,35	24,01	27,79	37,63	42,21
1573	2	2,01	3,32	4,19	5,47	7,42	9,65	13,18	16,15	18,58	19,35	24,01	27,79	37,63	42,21
1574	2	2,01	3,32	4,19	5,47	7,42	9,65	13,18	16,15	18,58	19,35	24,01	27,79	37,63	42,21
1575	4	17,88	25,78	31,44	39,28	44,81	47,45	51,72	55,84	83,41	83,55	111,28	130,60	183,33	205,00
1576	4	17,88	25,78	31,44	39,28	44,81	47,45	51,72	55,84	83,41	83,55	111,28	130,60	183,33	205,00
1577	4	17,88	25,78	31,44	39,28	44,81	47,45	51,72	55,84	83,41	83,55	111,28	130,60	183,33	205,00
1578	4	17,88	25,78	31,44	39,28	44,81	47,45	51,72	55,84	83,41	83,55	111,28	130,60	183,33	205,00
1579	4	17,88	25,78	31,44	39,28	44,81	47,45	51,72	55,84	83,41	83,55	111,28	130,60	183,33	205,00
1580	4	17,88	25,78	31,44	39,28	44,81	47,45	51,72	55,84	83,41	83,55	111,28	130,60	183,33	205,00
1581	4	17,88	25,78	31,44	39,28	44,81	47,45	51,72	55,84	83,41	83,55	111,28	130,60	183,33	205,00
1582	4	17,88	25,78	31,44	39,28	44,81	47,45	51,72	55,84	83,41	83,55	111,28	130,60	183,33	205,00
1583	4	17,88	25,78	31,44	39,27	44,81	47,45	51,72	55,83	83,41	83,55	111,28	130,60	183,33	205,00
1584	4	17,97	25,89	31,57	39,44	45,11	47,86	52,28	56,60	83,62	83,75	111,69	130,81	183,83	205,62
1585	4	17,97	25,89	31,57	39,44	45,11	47,86	52,28	56,60	83,62	83,75	111,69	130,81	183,83	205,62
1586	4	17,97	25,89	31,57	39,44	45,11	47,86	52,28	56,60	83,62	83,75	111,69	130,81	183,83	205,62
1587	1	0,12	0,15	0,16	0,16	0,16	0,16	0,16	0,16	0,16	0,16	0,16	0,16	0,16	0,16
1588	1	0,12	0,15	0,16	0,16	0,16	0,16	0,16	0,16	0,16	0,16	0,16	0,16	0,16	0,16
1589	1	0,12	0,15	0,16	0,16	0,16	0,16	0,16	0,16	0,16	0,16	0,16	0,16	0,16	0,16
1590	1	0,12	0,15	0,16	0,16	0,16	0,16	0,16	0,16	0,16	0,16	0,16	0,16	0,16	0,16
1591	1	0,12	0,15	0,16	0,16	0,16	0,16	0,16	0,16	0,16	0,16	0,16	0,16	0,16	0,16
1592	1	0,12	0,15	0,16	0,16	0,16	0,16	0,16	0,16	0,16	0,16	0,16	0,16	0,16	0,16
1593	4	17,98	25,89	31,57	39,44	45,13	47,86	52,30	56,60	83,62	83,75	111,69	130,81	183,83	205,62
1594	4	17,98	25,89	31,57	39,44	45,13	47,86	52,30	56,60	83,62	83,75	111,69	130,81	183,83	205,62
1595	4	17,98	25,89	31,57	39,44	45,13	47,86	52,30	56,60	83,62	83,75	111,69	130,81	183,83	205,62
1596	4	17,98	25,89	31,57	39,44	45,13	47,86	52,30	56,60	83,62	83,75	111,69	130,81	183,83	205,62
1597	4	17,98	25,89	31,57	39,44	45,13	47,86	52,30	56,60	83,62	83,75	111,69	130,81	183,83	205,62
1598	4	17,98	25,89	31,57	39,44	45,13	47,86	52,30	56,60	83,62	83,75	111,69	130,81	183,83	205,62
1599	1	0,73	0,95	1,02	1,02	1,02	1,02	1,02	1,02	1,02	1,02	1,02	1,02	1,02	1,02
1600	1	0,73	0,95	1,02	1,02	1,02	1,02	1,02	1,02	1,02	1,02	1,02	1,02	1,02	1,02
1601	1	0,73	0,95	1,02	1,02	1,02	1,02	1,02	1,02	1,02	1,02	1,02	1,02	1,02	1,02
1602	1	0,73	0,95	1,02	1,02	1,02	1,02	1,02	1,02	1,02	1,02	1,02	1,02	1,02	1,02
1603	1	0,73	0,95	1,02	1,02	1,02	1,02	1,02	1,02	1,02	1,02	1,02	1,02	1,02	1,02
1604	1	0,73	0,95	1,02	1,02	1,02	1,02	1,02	1,02	1,02	1,02	1,02	1,02	1,02	1,02
1605	4	18,01	25,89	31,58	39,44	45,23	47,97	52,47	56,62	83,62	83,76	111,69	130,81	183,83	205,62
1606	4	18,01	25,89	31,58	39,44	45,23	47,97	52,47	56,62	83,62	83,76	111,69	130,81	183,83	205,62
1607	4	18,01	25,89	31,58	39,44	45,23	47,97	52,47	56,62	83,62	83,76	111,69	130,81	183,83	205,62
1608	4	18,01	25,89	31,58	39,44	45,23	47,97	52,47	56,62	83,62	83,76	111,69	130,81	183,83	205,62
1609	4	18,01	25,89	31,58	39,44	45,23	47,97	52,47	56,62	83,62	83,76	111,69	130,81	183,83	205,62
1610	4	18,01	25,89	31,58	39,44	45,23	47,97	52,47	56,62	83,62	83,76	111,69	130,81	183,83	205,62
1611	1	0,59	0,77	0,83	0,83	0,83	0,83	0,83	0,83	0,83	0,83	0,83	0,83	0,83	0,83

WALD + CORBE
BERATENDE INGENIEURE

Anlage A.4.16: HQ_T-Tabelle, FGM-Variante P12

FGM		Variante P12													
Kn. Nr.	Abm.	HQ_1	HQ_2	HQ_3	HQ_5	HQ_{10}	HQ_{20}	HQ_{50}	HQ_{100}	HQ_{100k}	HQ_{200}	HQ_{500}	$HQ_{1.000}$	$HQ_{5.000}$	$HQ_{10.000}$
[-]		[m³/s]	[m³/s]	[m³/s]	[m³/s]	[m³/s]	[m³/s]	[m³/s]	[m³/s]	[m³/s]	[m³/s]	[m³/s]	[m³/s]	[m³/s]	[m³/s]
1612	1	0,59	0,77	0,83	0,83	0,83	0,83	0,83	0,83	0,83	0,83	0,83	0,83	0,83	0,83
1613	1	0,59	0,77	0,83	0,83	0,83	0,83	0,83	0,83	0,83	0,83	0,83	0,83	0,83	0,83
1614	1	0,59	0,77	0,83	0,83	0,83	0,83	0,83	0,83	0,83	0,83	0,83	0,83	0,83	0,83
1615	1	0,59	0,77	0,83	0,83	0,83	0,83	0,83	0,83	0,83	0,83	0,83	0,83	0,83	0,83
1616	1	0,59	0,77	0,83	0,83	0,83	0,83	0,83	0,83	0,83	0,83	0,83	0,83	0,83	0,83
1617	4	18,05	25,89	31,58	39,44	45,32	48,11	52,63	56,68	83,62	83,76	111,69	130,81	183,84	205,62
1618	4	18,05	25,89	31,58	39,44	45,32	48,11	52,63	56,68	83,62	83,76	111,69	130,81	183,84	205,62
1619	4	18,05	25,89	31,58	39,44	45,32	48,11	52,63	56,68	83,62	83,76	111,69	130,81	183,84	205,62
1620	4	18,05	25,89	31,58	39,44	45,32	48,11	52,63	56,68	83,62	83,76	111,69	130,81	183,84	205,62
1621	4	18,02	25,75	31,41	39,23	45,15	48,01	51,97	55,50	80,94	81,08	109,29	125,96	177,78	199,67
1622	4	18,02	25,75	31,41	39,23	45,15	48,01	51,97	55,50	80,94	81,08	109,29	125,96	177,78	199,67
1623	1	0,33	0,55	0,72	0,96	1,34	1,76	2,43	3,00	3,46	3,61	4,49	5,21	7,01	7,84
1624	1	0,33	0,55	0,72	0,96	1,34	1,76	2,43	3,00	3,46	3,61	4,49	5,21	7,01	7,84
1625	1	0,33	0,55	0,72	0,96	1,34	1,76	2,43	3,00	3,46	3,61	4,49	5,21	7,01	7,84
1626	1	0,33	0,55	0,72	0,96	1,34	1,76	2,43	3,00	3,46	3,61	4,49	5,21	7,01	7,84
1627	1	0,33	0,55	0,72	0,96	1,34	1,76	2,43	3,00	3,46	3,61	4,49	5,21	7,01	7,84
1628	1	0,33	0,55	0,72	0,96	1,34	1,76	2,43	3,00	3,46	3,61	4,49	5,21	7,01	7,84
1629	1	0,33	0,55	0,72	0,96	1,34	1,76	2,43	3,00	3,46	3,61	4,49	5,21	7,01	7,84
1630	1	0,33	0,55	0,72	0,96	1,34	1,76	2,43	3,00	3,46	3,61	4,49	5,21	7,01	7,84
1631	1	0,33	0,55	0,72	0,96	1,34	1,76	2,43	3,00	3,46	3,61	4,49	5,21	7,01	7,84
1632	1	0,33	0,55	0,72	0,96	1,34	1,76	2,43	3,00	3,46	3,61	4,49	5,21	7,01	7,84
1633	1	0,33	0,55	0,72	0,96	1,34	1,76	2,43	3,00	3,46	3,61	4,49	5,21	7,01	7,84
1634	1	0,09	0,14	0,18	0,23	0,31	0,39	0,51	0,61	0,69	0,72	0,86	0,98	1,26	1,39
1635	1	0,03	0,05	0,07	0,09	0,12	0,16	0,22	0,27	0,31	0,32	0,40	0,47	0,63	0,70
1636	1	0,12	0,20	0,25	0,32	0,43	0,55	0,73	0,88	1,00	1,04	1,26	1,44	1,88	2,08
1637	1	0,12	0,20	0,25	0,32	0,43	0,55	0,73	0,88	1,00	1,04	1,26	1,44	1,88	2,08
1638	1	0,12	0,20	0,25	0,32	0,43	0,55	0,73	0,88	1,00	1,04	1,26	1,44	1,88	2,08
1639	1	0,12	0,20	0,25	0,32	0,43	0,55	0,73	0,88	1,00	1,04	1,26	1,44	1,88	2,08
1640	1	0,12	0,20	0,25	0,32	0,43	0,55	0,73	0,88	1,00	1,04	1,26	1,44	1,88	2,08
1641	1	0,43	0,74	0,96	1,27	1,75	2,29	3,14	3,85	4,44	4,62	5,72	6,62	8,87	9,91
1642	1	0,03	0,04	0,05	0,07	0,09	0,11	0,15	0,18	0,21	0,21	0,26	0,30	0,39	0,43
1643	1	0,03	0,04	0,05	0,07	0,09	0,11	0,15	0,18	0,21	0,21	0,26	0,30	0,39	0,43
1644	1	0,03	0,04	0,05	0,07	0,09	0,11	0,15	0,18	0,21	0,21	0,26	0,30	0,39	0,43
1645	1	0,03	0,04	0,05	0,07	0,09	0,11	0,15	0,18	0,21	0,21	0,26	0,30	0,39	0,43
1646	1	0,43	0,74	0,96	1,27	1,75	2,29	3,14	3,85	4,44	4,62	5,72	6,62	8,87	9,91
1647	1	0,43	0,74	0,96	1,27	1,75	2,29	3,14	3,85	4,44	4,62	5,72	6,62	8,87	9,91
1648	1	0,43	0,74	0,96	1,27	1,75	2,29	3,14	3,85	4,44	4,62	5,72	6,62	8,87	9,90
1649	1	0,43	0,74	0,96	1,27	1,75	2,29	3,14	3,85	4,44	4,62	5,72	6,62	8,87	9,90
1650	1	0,43	0,74	0,96	1,27	1,75	2,29	3,14	3,85	4,44	4,62	5,72	6,62	8,87	9,90
1651	1	0,43	0,74	0,96	1,27	1,75	2,29	3,14	3,85	4,44	4,62	5,72	6,62	8,87	9,90
1652	4	18,25	25,99	31,69	39,57	45,88	48,95	53,22	56,99	81,26	81,40	110,04	127,03	178,40	200,47
1653	4	18,25	25,99	31,69	39,57	45,88	48,95	53,22	56,99	81,26	81,40	110,04	127,03	178,40	200,47
1654	4	18,25	25,99	31,69	39,57	45,88	48,95	53,22	56,99	81,26	81,40	110,04	127,03	178,40	200,47
1655	4	18,25	25,99	31,69	39,57	45,88	48,95	53,22	56,99	81,26	81,40	110,04	127,03	178,40	200,47
1656	4	18,25	25,99	31,69	39,57	45,88	48,95	53,22	56,99	81,26	81,40	110,04	127,03	178,40	200,47
1657	4	18,25	25,99	31,69	39,57	45,88	48,95	53,22	56,99	81,26	81,40	110,04	127,03	178,40	200,47
1658	1	0,35	0,45	0,48	0,48	0,48	0,48	0,48	0,48	0,48	0,48	0,48	0,48	0,48	0,48
1659	1	0,35	0,45	0,48	0,48	0,48	0,48	0,48	0,48	0,48	0,48	0,48	0,48	0,48	0,48
1660	1	0,35	0,45	0,48	0,48	0,48	0,48	0,48	0,48	0,48	0,48	0,48	0,48	0,48	0,48
1661	1	0,35	0,45	0,48	0,48	0,48	0,48	0,48	0,48	0,48	0,48	0,48	0,48	0,48	0,48
1662	1	0,35	0,45	0,48	0,48	0,48	0,48	0,48	0,48	0,48	0,48	0,48	0,48	0,48	0,48
1663	1	0,35	0,45	0,48	0,48	0,48	0,48	0,48	0,48	0,48	0,48	0,48	0,48	0,48	0,48
1664	4	18,27	25,99	31,69	39,57	45,89	49,01	53,22	56,99	81,26	81,40	110,04	127,03	178,40	200,47
1665	4	18,27	25,99	31,69	39,57	45,89	49,01	53,22	56,99	81,26	81,40	110,04	127,03	178,40	200,47
1666	1	0,22	0,28	0,30	0,30	0,30	0,30	0,30	0,30	0,30	0,30	0,30	0,30	0,30	0,30
1667	1	0,22	0,28	0,30	0,30	0,30	0,30	0,30	0,30	0,30	0,30	0,30	0,30	0,30	0,30
1668	4	0,16	0,20	0,23	0,27	0,30	0,30	0,30	0,30	0,30	0,30	0,30	0,30	0,30	0,30
1669	4	18,28	26,00	31,69	39,57	45,89	49,04	53,22	56,99	81,26	81,41	110,04	127,03	178,40	200,47
1670	2	0,05	0,08	0,10	0,12	0,17	0,21	0,27	0,33	0,37	0,38	0,46	0,52	0,68	0,75
1671	1	0,07	0,12	0,16	0,21	0,29	0,39	0,54	0,67	0,77	0,80	1,01	1,17	1,57	1,77
1672	1	0,12	0,21	0,26	0,35	0,48	0,62	0,84	1,02	1,18	1,22	1,51	1,73	2,30	2,57
1673	1	0,12	0,21	0,26	0,35	0,48	0,62	0,84	1,02	1,18	1,22	1,51	1,73	2,30	2,57

WALD + CORBE
BERATENDE INGENIEURE

Anlage A.4.16: HQ_T-Tabelle, FGM-Variante P12

FGM		Variante P12													
Kn. Nr.	Abm.	HQ_1	HQ_2	HQ_3	HQ_5	HQ_{10}	HQ_{20}	HQ_{50}	HQ_{100}	HQ_{100k}	HQ_{200}	HQ_{500}	$HQ_{1.000}$	$HQ_{5.000}$	$HQ_{10.000}$
[-]		[m³/s]	[m³/s]	[m³/s]	[m³/s]	[m³/s]	[m³/s]	[m³/s]	[m³/s]	[m³/s]	[m³/s]	[m³/s]	[m³/s]	[m³/s]	[m³/s]
1674	1	0,12	0,21	0,26	0,35	0,48	0,62	0,84	1,02	1,18	1,22	1,51	1,73	2,30	2,57
1675	1	0,12	0,21	0,26	0,35	0,48	0,62	0,84	1,02	1,18	1,22	1,51	1,73	2,30	2,57
1676	1	0,12	0,21	0,26	0,35	0,48	0,62	0,84	1,02	1,18	1,22	1,51	1,73	2,30	2,57
1677	4	18,34	26,06	31,76	39,66	46,09	49,30	53,56	57,39	81,35	81,50	110,26	127,34	178,57	200,69
1678	4	18,34	26,06	31,76	39,66	46,09	49,30	53,56	57,39	81,35	81,50	110,26	127,34	178,57	200,69
1679	4	18,34	26,06	31,76	39,66	46,09	49,30	53,56	57,39	81,35	81,50	110,26	127,34	178,57	200,69
1680	4	18,34	26,06	31,76	39,66	46,09	49,30	53,56	57,39	81,35	81,50	110,26	127,34	178,57	200,69
1681	4	18,34	26,06	31,76	39,66	46,09	49,30	53,56	57,39	81,35	81,50	110,26	127,34	178,57	200,69
1682	4	18,34	26,06	31,76	39,66	46,09	49,30	53,56	57,39	81,35	81,50	110,26	127,34	178,57	200,69
1683	4	18,34	26,06	31,76	39,66	46,09	49,30	53,56	57,39	81,35	81,50	110,26	127,34	178,57	200,69
1684	1	0,04	0,06	0,08	0,10	0,13	0,17	0,22	0,26	0,30	0,31	0,37	0,42	0,54	0,60
1685	1	0,04	0,06	0,08	0,10	0,13	0,17	0,22	0,26	0,30	0,31	0,37	0,42	0,54	0,60
1686	1	0,04	0,06	0,08	0,10	0,13	0,17	0,22	0,26	0,30	0,31	0,37	0,42	0,54	0,60
1687	1	0,04	0,06	0,08	0,10	0,13	0,17	0,22	0,26	0,30	0,31	0,37	0,42	0,54	0,60
1688	1	0,04	0,06	0,08	0,10	0,13	0,17	0,22	0,26	0,30	0,31	0,37	0,42	0,54	0,60
1689	1	0,05	0,09	0,11	0,14	0,19	0,24	0,31	0,37	0,41	0,43	0,52	0,59	0,76	0,83
1690	1	0,00	0,00	0,00	0,00	0,00	0,00	0,00	0,00	0,00	0,00	0,00	0,00	0,00	0,00
1691	1	0,05	0,09	0,11	0,14	0,19	0,24	0,31	0,37	0,42	0,43	0,52	0,59	0,76	0,83
1692	1	0,05	0,09	0,11	0,14	0,19	0,24	0,31	0,37	0,42	0,43	0,52	0,59	0,76	0,83
1693	1	0,05	0,09	0,11	0,14	0,19	0,24	0,31	0,37	0,42	0,43	0,52	0,59	0,76	0,83
1694	1	0,09	0,11	0,12	0,12	0,12	0,12	0,12	0,12	0,12	0,12	0,12	0,12	0,12	0,12
1695	1	0,09	0,11	0,12	0,12	0,12	0,12	0,12	0,12	0,12	0,12	0,12	0,12	0,12	0,12
1696	1	0,09	0,11	0,12	0,12	0,12	0,12	0,12	0,12	0,12	0,12	0,12	0,12	0,12	0,12
1697	1	0,09	0,11	0,12	0,12	0,12	0,12	0,12	0,12	0,12	0,12	0,12	0,12	0,12	0,12
1698	1	0,09	0,11	0,12	0,12	0,12	0,12	0,12	0,12	0,12	0,12	0,12	0,12	0,12	0,12
1699	1	0,09	0,11	0,12	0,12	0,12	0,12	0,12	0,12	0,12	0,12	0,12	0,12	0,12	0,12
1700	1	0,11	0,14	0,16	0,17	0,20	0,25	0,30	0,35	0,39	0,42	0,49	0,54	0,66	0,72
1701	1	0,11	0,14	0,16	0,17	0,20	0,25	0,30	0,35	0,39	0,42	0,49	0,54	0,66	0,72
1702	1	0,11	0,14	0,16	0,17	0,20	0,25	0,30	0,35	0,39	0,42	0,49	0,54	0,66	0,72
1703	1	0,11	0,14	0,16	0,17	0,20	0,25	0,30	0,35	0,39	0,42	0,49	0,54	0,66	0,72
1704	1	0,11	0,14	0,16	0,17	0,20	0,25	0,30	0,35	0,39	0,42	0,49	0,54	0,66	0,72
1705	1	0,11	0,14	0,16	0,17	0,20	0,25	0,30	0,35	0,39	0,42	0,49	0,54	0,66	0,72
1706	1	0,21	0,27	0,29	0,29	0,29	0,29	0,29	0,29	0,29	0,29	0,29	0,29	0,29	0,29
1707	1	0,21	0,27	0,29	0,29	0,29	0,29	0,29	0,29	0,29	0,29	0,29	0,29	0,29	0,29
1708	1	0,21	0,27	0,29	0,29	0,29	0,29	0,29	0,29	0,29	0,29	0,29	0,29	0,29	0,29
1709	1	0,21	0,27	0,29	0,29	0,29	0,29	0,29	0,29	0,29	0,29	0,29	0,29	0,29	0,29
1710	1	0,21	0,27	0,29	0,29	0,29	0,29	0,29	0,29	0,29	0,29	0,29	0,29	0,29	0,29
1711	1	0,21	0,27	0,29	0,29	0,29	0,29	0,29	0,29	0,29	0,29	0,29	0,29	0,29	0,29
1712	1	0,31	0,41	0,45	0,46	0,48	0,53	0,57	0,60	0,68	0,70	0,78	0,83	0,95	1,00
1713	1	0,31	0,41	0,45	0,46	0,48	0,53	0,57	0,60	0,68	0,70	0,78	0,83	0,95	1,00
1714	1	0,31	0,41	0,45	0,46	0,48	0,53	0,57	0,60	0,68	0,70	0,78	0,83	0,95	1,00
1715	1	0,31	0,41	0,45	0,46	0,48	0,53	0,57	0,60	0,68	0,70	0,78	0,83	0,95	1,00
1716	1	0,31	0,41	0,45	0,46	0,48	0,53	0,57	0,60	0,68	0,70	0,78	0,83	0,95	1,00
1717	1	0,31	0,41	0,45	0,46	0,48	0,53	0,57	0,60	0,68	0,70	0,78	0,83	0,95	1,00
1718	1	0,18	0,23	0,25	0,25	0,25	0,25	0,25	0,25	0,25	0,25	0,25	0,25	0,25	0,25
1719	1	0,18	0,23	0,25	0,25	0,25	0,25	0,25	0,25	0,25	0,25	0,25	0,25	0,25	0,25
1720	1	0,18	0,23	0,25	0,25	0,25	0,25	0,25	0,25	0,25	0,25	0,25	0,25	0,25	0,25
1721	1	0,18	0,23	0,25	0,25	0,25	0,25	0,25	0,25	0,25	0,25	0,25	0,25	0,25	0,25
1722	1	0,18	0,23	0,25	0,25	0,25	0,25	0,25	0,25	0,25	0,25	0,25	0,25	0,25	0,25
1723	1	0,18	0,23	0,25	0,25	0,25	0,25	0,25	0,25	0,25	0,25	0,25	0,25	0,25	0,25
1724	1	0,49	0,64	0,70	0,71	0,73	0,78	0,82	0,85	0,93	0,95	1,03	1,08	1,20	1,25
1725	1	0,49	0,64	0,70	0,71	0,73	0,78	0,82	0,85	0,93	0,95	1,03	1,08	1,20	1,25
1726	1	0,49	0,64	0,70	0,71	0,73	0,78	0,82	0,85	0,93	0,95	1,03	1,08	1,20	1,25
1727	1	0,52	0,68	0,75	0,78	0,84	0,96	1,05	1,14	1,30	1,36	1,55	1,66	1,95	2,09
1728	1	0,52	0,68	0,75	0,78	0,84	0,96	1,05	1,14	1,30	1,36	1,55	1,66	1,95	2,09
1729	1	0,52	0,68	0,75	0,78	0,84	0,96	1,05	1,14	1,30	1,36	1,55	1,66	1,95	2,09
1730	2	0,00	0,00	0,00	0,00	0,00	0,00	0,00	0,00	0,00	0,00	0,00	0,00	0,00	0,00
1731	2	0,00	0,00	0,00	0,00	0,00	0,00	0,00	0,00	0,00	0,00	0,00	0,00	0,00	0,00
1732	2	0,00	0,00	0,00	0,00	0,00	0,00	0,00	0,00	0,00	0,00	0,00	0,00	0,00	0,00
1733	2	0,00	0,00	0,00	0,00	0,00	0,00	0,00	0,00	0,00	0,00	0,00	0,00	0,00	0,00
1734	2	0,00	0,00	0,00	0,00	0,00	0,00	0,00	0,00	0,00	0,00	0,00	0,00	0,00	0,00
1735	1	0,03	0,04	0,05	0,07	0,09	0,12	0,15	0,18	0,21	0,21	0,26	0,30	0,38	0,42

WALD + CORBE
BERATENDE INGENIEURE

Anlage A.4.16: HQ_T-Tabelle, FGM-Variante P12

FGM		Variante P12													
Kn. Nr.	Abm.	HQ_1	HQ_2	HQ_3	HQ_5	HQ_{10}	HQ_{20}	HQ_{50}	HQ_{100}	HQ_{100k}	HQ_{200}	HQ_{500}	$HQ_{1.000}$	$HQ_{5.000}$	$HQ_{10.000}$
[-]		[m³/s]	[m³/s]	[m³/s]	[m³/s]	[m³/s]	[m³/s]	[m³/s]	[m³/s]	[m³/s]	[m³/s]	[m³/s]	[m³/s]	[m³/s]	[m³/s]
1736	1	0,01	0,01	0,01	0,01	0,02	0,02	0,03	0,04	0,05	0,05	0,06	0,07	0,09	0,10
1737	1	0,03	0,05	0,06	0,08	0,11	0,14	0,18	0,22	0,25	0,26	0,32	0,36	0,48	0,53
1738	1	0,03	0,05	0,06	0,08	0,11	0,14	0,18	0,22	0,25	0,26	0,32	0,36	0,48	0,53
1739	1	0,03	0,05	0,06	0,08	0,11	0,14	0,18	0,22	0,25	0,26	0,32	0,36	0,48	0,53
1740	1	0,03	0,05	0,06	0,08	0,11	0,14	0,18	0,22	0,25	0,26	0,32	0,36	0,48	0,53
1741	1	0,03	0,05	0,06	0,08	0,11	0,14	0,18	0,22	0,25	0,26	0,32	0,36	0,48	0,53
1742	1	0,03	0,05	0,06	0,08	0,11	0,14	0,18	0,22	0,25	0,26	0,32	0,36	0,48	0,53
1743	1	0,03	0,05	0,06	0,08	0,11	0,14	0,18	0,22	0,25	0,26	0,32	0,36	0,48	0,53
1744	1	0,03	0,05	0,06	0,08	0,11	0,14	0,18	0,22	0,25	0,26	0,32	0,36	0,48	0,53
1745	1	0,03	0,05	0,06	0,08	0,11	0,14	0,18	0,22	0,25	0,26	0,32	0,36	0,48	0,53
1746	1	0,03	0,05	0,06	0,08	0,11	0,14	0,18	0,22	0,25	0,26	0,32	0,36	0,48	0,53
1747	2	0,03	0,04	0,06	0,07	0,10	0,12	0,16	0,20	0,23	0,23	0,28	0,32	0,43	0,47
1748	2	0,03	0,04	0,06	0,07	0,10	0,12	0,16	0,20	0,23	0,23	0,28	0,32	0,43	0,47
1749	2	0,03	0,04	0,06	0,07	0,10	0,12	0,16	0,20	0,23	0,23	0,28	0,32	0,43	0,47
1750	2	0,03	0,04	0,06	0,07	0,10	0,12	0,16	0,20	0,23	0,23	0,28	0,32	0,43	0,47
1751	2	0,03	0,04	0,06	0,07	0,10	0,12	0,16	0,20	0,23	0,23	0,28	0,32	0,43	0,47
1752	2	0,03	0,04	0,06	0,07	0,10	0,12	0,16	0,20	0,23	0,23	0,28	0,32	0,43	0,47
1753	1	0,36	0,46	0,49	0,49	0,49	0,49	0,49	0,49	0,49	0,49	0,49	0,49	0,49	0,49
1754	1	0,36	0,46	0,49	0,49	0,49	0,49	0,49	0,49	0,49	0,49	0,49	0,49	0,49	0,49
1755	1	0,36	0,46	0,49	0,49	0,49	0,49	0,49	0,49	0,49	0,49	0,49	0,49	0,49	0,49
1756	1	0,36	0,46	0,49	0,49	0,49	0,49	0,49	0,49	0,49	0,49	0,49	0,49	0,49	0,49
1757	1	0,36	0,46	0,49	0,49	0,49	0,49	0,49	0,49	0,49	0,49	0,49	0,49	0,49	0,49
1758	1	0,36	0,46	0,49	0,49	0,49	0,49	0,49	0,49	0,49	0,49	0,49	0,49	0,49	0,49
1759	2	0,35	0,46	0,53	0,54	0,56	0,60	0,63	0,66	0,68	0,70	0,78	0,82	0,92	0,97
1760	2	0,35	0,46	0,53	0,54	0,56	0,60	0,63	0,66	0,68	0,70	0,78	0,82	0,92	0,97
1761	2	0,35	0,46	0,53	0,54	0,56	0,60	0,63	0,66	0,68	0,70	0,78	0,82	0,92	0,97
1762	2	0,35	0,46	0,53	0,54	0,56	0,60	0,63	0,66	0,68	0,70	0,78	0,82	0,92	0,97
1763	2	0,35	0,46	0,53	0,54	0,56	0,60	0,63	0,66	0,68	0,70	0,78	0,82	0,92	0,97
1764	2	0,35	0,46	0,53	0,54	0,56	0,60	0,63	0,66	0,68	0,70	0,78	0,82	0,92	0,97
1765	1	0,03	0,05	0,06	0,07	0,10	0,13	0,17	0,20	0,23	0,24	0,29	0,34	0,44	0,49
1766	1	0,03	0,05	0,06	0,07	0,10	0,13	0,17	0,20	0,23	0,24	0,29	0,34	0,44	0,49
1767	1	0,03	0,05	0,06	0,07	0,10	0,13	0,17	0,20	0,23	0,24	0,29	0,34	0,44	0,49
1768	1	0,03	0,05	0,06	0,07	0,10	0,13	0,17	0,20	0,23	0,24	0,29	0,34	0,44	0,49
1769	1	0,03	0,05	0,06	0,07	0,10	0,13	0,17	0,20	0,23	0,24	0,29	0,34	0,44	0,49
1770	1	0,03	0,05	0,06	0,07	0,10	0,13	0,17	0,20	0,23	0,24	0,29	0,34	0,44	0,49
1771	1	0,03	0,05	0,06	0,07	0,10	0,13	0,17	0,20	0,23	0,24	0,29	0,34	0,44	0,49
1772	1	0,03	0,05	0,06	0,07	0,10	0,13	0,17	0,20	0,23	0,24	0,29	0,34	0,44	0,49
1773	1	0,03	0,05	0,06	0,07	0,10	0,13	0,17	0,20	0,23	0,24	0,29	0,34	0,44	0,49
1774	1	0,03	0,05	0,06	0,07	0,10	0,13	0,17	0,20	0,23	0,24	0,29	0,34	0,44	0,49
1775	1	0,03	0,05	0,06	0,07	0,10	0,13	0,17	0,20	0,23	0,24	0,29	0,34	0,44	0,49
1776	2	0,37	0,49	0,56	0,59	0,62	0,71	0,76	0,81	0,86	0,89	1,04	1,12	1,32	1,41
1777	2	0,37	0,49	0,56	0,59	0,62	0,71	0,76	0,81	0,86	0,89	1,04	1,12	1,32	1,41
1778	2	0,37	0,49	0,56	0,59	0,62	0,71	0,76	0,81	0,86	0,89	1,04	1,12	1,32	1,41
1779	2	0,36	0,48	0,55	0,59	0,62	0,71	0,76	0,81	0,86	0,89	1,04	1,12	1,31	1,40
1780	2	0,36	0,48	0,55	0,59	0,62	0,71	0,76	0,81	0,86	0,89	1,04	1,12	1,31	1,40
1781	2	0,36	0,48	0,55	0,59	0,62	0,71	0,76	0,81	0,86	0,89	1,04	1,12	1,31	1,40
1782	1	0,08	0,10	0,10	0,10	0,10	0,10	0,10	0,10	0,10	0,10	0,10	0,10	0,10	0,10
1783	1	0,08	0,10	0,10	0,10	0,10	0,10	0,10	0,10	0,10	0,10	0,10	0,10	0,10	0,10
1784	1	0,08	0,10	0,10	0,10	0,10	0,10	0,10	0,10	0,10	0,10	0,10	0,10	0,10	0,10
1785	1	0,08	0,10	0,10	0,10	0,10	0,10	0,10	0,10	0,10	0,10	0,10	0,10	0,10	0,10
1786	1	0,08	0,10	0,10	0,10	0,10	0,10	0,10	0,10	0,10	0,10	0,10	0,10	0,10	0,10
1787	1	0,08	0,10	0,10	0,10	0,10	0,10	0,10	0,10	0,10	0,10	0,10	0,10	0,10	0,10
1788	2	0,36	0,48	0,56	0,59	0,68	0,77	0,83	0,90	0,96	0,98	1,12	1,21	1,42	1,51
1789	2	0,36	0,48	0,56	0,59	0,68	0,77	0,83	0,90	0,96	0,98	1,12	1,21	1,42	1,51
1790	2	0,36	0,48	0,56	0,59	0,68	0,77	0,83	0,90	0,96	0,98	1,12	1,21	1,42	1,51
1791	2	0,36	0,48	0,56	0,59	0,68	0,77	0,83	0,90	0,96	0,98	1,12	1,21	1,42	1,51
1792	2	0,36	0,48	0,56	0,59	0,68	0,77	0,83	0,90	0,96	0,98	1,12	1,21	1,42	1,51
1793	2	0,36	0,48	0,56	0,59	0,68	0,77	0,83	0,90	0,96	0,98	1,12	1,21	1,42	1,51
1794	1	0,41	0,54	0,58	0,58	0,58	0,58	0,58	0,58	0,58	0,58	0,58	0,58	0,58	0,58
1795	1	0,41	0,54	0,58	0,58	0,58	0,58	0,58	0,58	0,58	0,58	0,58	0,58	0,58	0,58
1796	1	0,41	0,54	0,58	0,58	0,58	0,58	0,58	0,58	0,58	0,58	0,58	0,58	0,58	0,58
1797	1	0,41	0,54	0,58	0,58	0,58	0,58	0,58	0,58	0,58	0,58	0,58	0,58	0,58	0,58

WALD + CORBE
BERATENDE INGENIEURE

Anlage A.4.16: HQ_T-Tabelle, FGM-Variante P12

FGM		Variante P12													
Kn. Nr.	Abm.	HQ_1	HQ_2	HQ_3	HQ_5	HQ_{10}	HQ_{20}	HQ_{50}	HQ_{100}	HQ_{100k}	HQ_{200}	HQ_{500}	$HQ_{1.000}$	$HQ_{5.000}$	$HQ_{10.000}$
[-]		[m³/s]	[m³/s]	[m³/s]	[m³/s]	[m³/s]	[m³/s]	[m³/s]	[m³/s]	[m³/s]	[m³/s]	[m³/s]	[m³/s]	[m³/s]	[m³/s]
1798	1	0,41	0,54	0,58	0,58	0,58	0,58	0,58	0,58	0,58	0,58	0,58	0,58	0,58	0,58
1799	1	0,41	0,54	0,58	0,58	0,58	0,58	0,58	0,58	0,58	0,58	0,58	0,58	0,58	0,58
1800	2	0,64	0,85	0,97	1,15	1,25	1,34	1,41	1,48	1,53	1,55	1,70	1,79	1,99	2,08
1801	2	0,64	0,85	0,97	1,15	1,25	1,34	1,41	1,48	1,53	1,55	1,70	1,79	1,99	2,08
1802	2	0,64	0,85	0,97	1,15	1,25	1,34	1,41	1,48	1,53	1,55	1,70	1,79	1,99	2,08
1803	2	0,64	0,85	0,97	1,15	1,25	1,34	1,41	1,48	1,53	1,55	1,70	1,79	1,99	2,08
1804	2	0,64	0,85	0,97	1,15	1,25	1,34	1,41	1,48	1,53	1,55	1,70	1,79	1,99	2,08
1805	2	0,64	0,85	0,97	1,15	1,25	1,34	1,41	1,48	1,53	1,55	1,70	1,79	1,99	2,08
1806	1	0,02	0,03	0,04	0,05	0,06	0,08	0,11	0,13	0,15	0,16	0,19	0,22	0,29	0,32
1807	1	0,02	0,03	0,04	0,05	0,06	0,08	0,11	0,13	0,15	0,16	0,19	0,22	0,29	0,32
1808	1	0,02	0,03	0,04	0,05	0,06	0,08	0,11	0,13	0,15	0,16	0,19	0,22	0,29	0,32
1809	1	0,02	0,03	0,04	0,05	0,06	0,08	0,11	0,13	0,15	0,16	0,19	0,22	0,29	0,32
1810	1	0,02	0,03	0,04	0,05	0,06	0,08	0,11	0,13	0,15	0,16	0,19	0,22	0,29	0,32
1811	1	0,02	0,03	0,04	0,05	0,06	0,08	0,11	0,13	0,15	0,16	0,19	0,22	0,29	0,32
1812	1	0,02	0,03	0,04	0,05	0,06	0,08	0,11	0,13	0,15	0,16	0,19	0,22	0,29	0,32
1813	1	0,02	0,03	0,04	0,05	0,06	0,08	0,11	0,13	0,15	0,16	0,19	0,22	0,29	0,32
1814	1	0,02	0,03	0,04	0,05	0,06	0,08	0,11	0,13	0,15	0,16	0,19	0,22	0,29	0,32
1815	1	0,02	0,03	0,04	0,05	0,06	0,08	0,11	0,13	0,15	0,16	0,19	0,22	0,29	0,32
1816	1	0,02	0,03	0,04	0,05	0,06	0,08	0,11	0,13	0,15	0,16	0,19	0,22	0,29	0,32
1817	2	0,66	0,86	0,99	1,17	1,29	1,41	1,49	1,56	1,62	1,64	1,86	1,96	2,20	2,31
1818	2	0,66	0,86	0,99	1,17	1,29	1,41	1,49	1,56	1,62	1,64	1,86	1,96	2,20	2,31
1819	2	0,66	0,86	0,99	1,17	1,29	1,41	1,49	1,56	1,62	1,64	1,86	1,96	2,20	2,31
1820	2	0,64	0,85	0,97	1,10	1,25	1,38	1,47	1,55	1,61	1,63	1,85	1,95	2,20	2,31
1821	2	0,64	0,85	0,97	1,10	1,25	1,38	1,47	1,55	1,61	1,63	1,85	1,95	2,20	2,31
1822	2	0,64	0,85	0,97	1,10	1,25	1,38	1,47	1,55	1,61	1,63	1,85	1,95	2,20	2,31
1823	1	0,16	0,21	0,22	0,22	0,22	0,22	0,22	0,22	0,22	0,22	0,22	0,22	0,22	0,22
1824	1	0,16	0,21	0,22	0,22	0,22	0,22	0,22	0,22	0,22	0,22	0,22	0,22	0,22	0,22
1825	1	0,16	0,21	0,22	0,22	0,22	0,22	0,22	0,22	0,22	0,22	0,22	0,22	0,22	0,22
1826	1	0,16	0,21	0,22	0,22	0,22	0,22	0,22	0,22	0,22	0,22	0,22	0,22	0,22	0,22
1827	1	0,16	0,21	0,22	0,22	0,22	0,22	0,22	0,22	0,22	0,22	0,22	0,22	0,22	0,22
1828	1	0,16	0,21	0,22	0,22	0,22	0,22	0,22	0,22	0,22	0,22	0,22	0,22	0,22	0,22
1829	2	0,64	0,85	0,97	1,10	1,25	1,38	1,50	1,66	1,73	1,77	1,98	2,10	2,40	2,53
1830	2	0,64	0,85	0,97	1,10	1,25	1,38	1,50	1,66	1,73	1,77	1,98	2,10	2,40	2,53
1831	2	0,64	0,85	0,97	1,10	1,25	1,38	1,50	1,66	1,73	1,77	1,98	2,10	2,40	2,53
1832	2	0,64	0,85	0,97	1,10	1,25	1,38	1,50	1,66	1,73	1,77	1,98	2,10	2,40	2,53
1833	2	0,64	0,85	0,97	1,10	1,25	1,38	1,50	1,66	1,73	1,77	1,98	2,10	2,40	2,53
1834	2	0,64	0,85	0,97	1,10	1,25	1,38	1,50	1,66	1,73	1,77	1,98	2,10	2,40	2,53
1835	4	18,34	26,06	31,76	39,66	46,09	49,30	53,56	57,39	81,35	81,50	110,26	127,34	178,57	200,69
1836	1	0,76	1,00	1,06	1,06	1,06	1,06	1,06	1,06	1,06	1,06	1,06	1,06	1,06	1,06
1837	1	0,76	1,00	1,06	1,06	1,06	1,06	1,06	1,06	1,06	1,06	1,06	1,06	1,06	1,06
1838	4	18,37	26,06	31,77	39,66	46,18	49,41	53,63	57,45	81,35	81,50	110,26	127,34	178,58	200,69
1839	4	18,37	26,06	31,77	39,66	46,18	49,41	53,63	57,45	81,35	81,50	110,26	127,34	178,58	200,69
1840	1	0,04	0,07	0,08	0,11	0,14	0,18	0,23	0,27	0,31	0,32	0,38	0,43	0,55	0,60
1841	1	0,27	0,47	0,60	0,80	1,11	1,46	1,99	2,44	2,81	2,93	3,62	4,20	5,62	6,28
1842	1	0,31	0,53	0,68	0,90	1,24	1,62	2,20	2,70	3,10	3,23	3,99	4,61	6,14	6,86
1843	1	0,31	0,53	0,68	0,90	1,24	1,62	2,20	2,70	3,10	3,23	3,99	4,61	6,14	6,86
1844	1	0,02	0,03	0,03	0,04	0,05	0,07	0,09	0,11	0,12	0,13	0,15	0,18	0,23	0,25
1845	1	0,01	0,01	0,01	0,01	0,02	0,03	0,04	0,05	0,05	0,05	0,07	0,08	0,11	0,12
1846	1	0,02	0,03	0,04	0,05	0,07	0,10	0,13	0,15	0,17	0,18	0,22	0,25	0,33	0,37
1847	1	0,02	0,03	0,04	0,05	0,07	0,10	0,13	0,15	0,17	0,18	0,22	0,25	0,33	0,37
1848	1	0,33	0,57	0,73	0,97	1,33	1,74	2,35	2,88	3,30	3,44	4,24	4,90	6,52	7,27
1849	1	0,33	0,57	0,73	0,97	1,33	1,74	2,35	2,88	3,30	3,44	4,24	4,90	6,52	7,27
1850	1	0,33	0,57	0,73	0,96	1,32	1,73	2,35	2,87	3,30	3,43	4,23	4,89	6,51	7,27
1851	1	0,33	0,57	0,73	0,96	1,32	1,73	2,35	2,87	3,30	3,43	4,23	4,89	6,51	7,27
1852	4	18,56	26,28	32,02	39,98	46,78	50,16	54,70	58,74	81,72	81,86	111,02	128,39	179,28	201,57
1853	4	18,56	26,28	32,02	39,98	46,78	50,16	54,70	58,74	81,72	81,86	111,02	128,39	179,28	201,57
1854	4	18,56	26,28	32,02	39,98	46,78	50,16	54,70	58,74	81,72	81,86	111,02	128,39	179,28	201,57
1855	4	18,56	26,28	32,02	39,98	46,78	50,16	54,70	58,74	81,72	81,86	111,02	128,39	179,28	201,57
1856	4	18,56	26,28	32,02	39,98	46,78	50,16	54,70	58,74	81,72	81,86	111,02	128,39	179,28	201,57
1857	4	18,56	26,28	32,02	39,98	46,78	50,16	54,70	58,74	81,72	81,86	111,02	128,39	179,28	201,57
1858	1	0,60	0,78	0,83	0,83	0,83	0,83	0,83	0,83	0,83	0,83	0,83	0,83	0,83	0,83
1859	1	0,01	0,02	0,03	0,04	0,05	0,07	0,09	0,11	0,12	0,13	0,15	0,18	0,23	0,26

WALD + CORBE
BERATENDE INGENIEURE

Anlage A.4.16: HQ_T-Tabelle, FGM-Variante P12

FGM		Variante P12													
Kn. Nr.	Abm.	HQ_1	HQ_2	HQ_3	HQ_5	HQ_{10}	HQ_{20}	HQ_{50}	HQ_{100}	HQ_{100k}	HQ_{200}	HQ_{500}	$HQ_{1.000}$	$HQ_{5.000}$	$HQ_{10.000}$
[-]		[m³/s]	[m³/s]	[m³/s]	[m³/s]	[m³/s]	[m³/s]	[m³/s]	[m³/s]	[m³/s]	[m³/s]	[m³/s]	[m³/s]	[m³/s]	[m³/s]
1860	1	0,01	0,02	0,03	0,04	0,05	0,07	0,09	0,11	0,12	0,13	0,15	0,18	0,23	0,26
1861	1	0,01	0,02	0,03	0,04	0,05	0,07	0,09	0,11	0,12	0,13	0,15	0,18	0,23	0,26
1862	1	0,60	0,78	0,83	0,83	0,83	0,83	0,83	0,83	0,83	0,83	0,83	0,83	0,83	0,83
1863	1	0,60	0,78	0,83	0,83	0,83	0,83	0,83	0,83	0,83	0,83	0,83	0,83	0,83	0,83
1864	4	18,59	26,28	32,02	39,98	46,87	50,26	54,86	58,91	81,72	81,86	111,03	128,39	179,28	201,57
1865	4	18,59	26,28	32,02	39,98	46,87	50,26	54,86	58,91	81,72	81,86	111,03	128,39	179,28	201,57
1866	4	18,59	26,28	32,02	39,98	46,87	50,26	54,86	58,91	81,72	81,86	111,03	128,39	179,28	201,57
1867	4	18,60	26,28	32,03	39,98	46,89	50,28	54,89	58,95	81,72	81,86	111,03	128,40	179,28	201,57
1868	4	18,60	26,28	32,03	39,98	46,89	50,28	54,89	58,95	81,72	81,86	111,03	128,40	179,28	201,57
1869	4	18,60	26,27	32,02	39,98	46,85	50,27	54,85	58,90	81,72	81,86	111,03	128,40	179,26	201,55
1870	1	0,12	0,15	0,16	0,16	0,16	0,16	0,16	0,16	0,16	0,16	0,16	0,16	0,16	0,16
1871	1	0,12	0,15	0,16	0,16	0,16	0,16	0,16	0,16	0,16	0,16	0,16	0,16	0,16	0,16
1872	1	0,12	0,15	0,16	0,16	0,16	0,16	0,16	0,16	0,16	0,16	0,16	0,16	0,16	0,16
1873	1	0,12	0,15	0,16	0,16	0,16	0,16	0,16	0,16	0,16	0,16	0,16	0,16	0,16	0,16
1874	1	0,12	0,15	0,16	0,16	0,16	0,16	0,16	0,16	0,16	0,16	0,16	0,16	0,16	0,16
1875	1	0,12	0,15	0,16	0,16	0,16	0,16	0,16	0,16	0,16	0,16	0,16	0,16	0,16	0,16
1876	4	18,60	26,28	32,02	39,98	46,86	50,28	54,86	58,91	81,72	81,86	111,03	128,40	179,26	201,55
1877	4	18,60	26,28	32,02	39,98	46,86	50,28	54,86	58,91	81,72	81,86	111,03	128,40	179,26	201,55
1878	4	18,60	26,28	32,02	39,98	46,86	50,28	54,86	58,91	81,72	81,86	111,03	128,40	179,26	201,55
1879	4	18,60	26,28	32,02	39,98	46,86	50,28	54,86	58,91	81,72	81,86	111,03	128,40	179,26	201,55
1880	4	18,60	26,28	32,02	39,98	46,86	50,28	54,86	58,91	81,72	81,86	111,03	128,40	179,26	201,55
1881	4	18,60	26,28	32,02	39,98	46,86	50,28	54,86	58,91	81,72	81,86	111,03	128,40	179,26	201,55
1882	1	1,23	1,61	1,72	1,72	1,72	1,72	1,72	1,72	1,72	1,72	1,72	1,72	1,72	1,72
1883	1	1,23	1,61	1,72	1,72	1,72	1,72	1,72	1,72	1,72	1,72	1,72	1,72	1,72	1,72
1884	1	1,23	1,61	1,72	1,72	1,72	1,72	1,72	1,72	1,72	1,72	1,72	1,72	1,72	1,72
1885	1	1,23	1,61	1,72	1,72	1,72	1,72	1,72	1,72	1,72	1,72	1,72	1,72	1,72	1,72
1886	1	1,23	1,61	1,72	1,72	1,72	1,72	1,72	1,72	1,72	1,72	1,72	1,72	1,72	1,72
1887	1	1,23	1,61	1,72	1,72	1,72	1,72	1,72	1,72	1,72	1,72	1,72	1,72	1,72	1,72
1888	4	18,66	26,28	32,02	39,98	46,99	50,47	55,08	59,15	81,72	81,87	111,03	128,40	179,27	201,55
1889	4	18,66	26,28	32,02	39,98	46,99	50,47	55,08	59,15	81,72	81,87	111,03	128,40	179,27	201,55
1890	4	18,66	26,28	32,02	39,98	46,99	50,47	55,08	59,15	81,72	81,87	111,03	128,40	179,27	201,55
1891	4	18,66	26,28	32,02	39,98	46,99	50,47	55,08	59,15	81,72	81,87	111,03	128,40	179,27	201,55
1892	4	18,66	26,28	32,02	39,98	46,99	50,47	55,08	59,15	81,72	81,87	111,03	128,40	179,27	201,55
1893	4	18,66	26,28	32,02	39,98	46,99	50,47	55,08	59,15	81,72	81,87	111,03	128,40	179,27	201,55
1894	1	0,01	0,02	0,02	0,03	0,03	0,04	0,06	0,07	0,08	0,08	0,09	0,11	0,14	0,15
1895	1	0,04	0,07	0,09	0,12	0,16	0,22	0,30	0,37	0,43	0,45	0,56	0,65	0,88	1,00
1896	1	0,05	0,08	0,11	0,14	0,20	0,26	0,35	0,44	0,50	0,53	0,65	0,76	1,02	1,15
1897	1	0,05	0,08	0,11	0,14	0,20	0,26	0,35	0,44	0,50	0,53	0,65	0,76	1,02	1,15
1898	1	0,06	0,09	0,12	0,15	0,20	0,26	0,34	0,40	0,45	0,47	0,57	0,65	0,83	0,92
1899	1	0,02	0,04	0,05	0,07	0,09	0,12	0,17	0,21	0,25	0,26	0,32	0,38	0,51	0,57
1900	1	0,08	0,13	0,17	0,22	0,29	0,38	0,51	0,61	0,70	0,73	0,89	1,02	1,34	1,49
1901	1	0,08	0,13	0,17	0,22	0,29	0,38	0,51	0,61	0,70	0,73	0,89	1,02	1,34	1,49
1902	1	0,07	0,12	0,15	0,20	0,27	0,35	0,48	0,59	0,68	0,70	0,87	1,01	1,35	1,52
1903	1	0,07	0,12	0,15	0,20	0,27	0,35	0,48	0,59	0,68	0,70	0,87	1,01	1,35	1,52
1904	1	0,07	0,11	0,15	0,19	0,27	0,35	0,48	0,59	0,67	0,70	0,87	1,01	1,35	1,51
1905	1	0,07	0,11	0,15	0,19	0,27	0,35	0,48	0,59	0,67	0,70	0,87	1,01	1,35	1,51
1906	4	18,69	26,30	32,06	40,02	47,09	50,60	55,26	59,38	81,75	81,89	111,11	128,53	179,32	201,62
1907	4	18,69	26,30	32,06	40,02	47,09	50,60	55,26	59,38	81,75	81,89	111,11	128,53	179,32	201,62
1908	4	18,69	26,30	32,06	40,02	47,09	50,60	55,26	59,38	81,75	81,89	111,11	128,53	179,32	201,62
1909	4	18,69	26,30	32,06	40,02	47,09	50,60	55,26	59,38	81,75	81,89	111,11	128,53	179,32	201,62
1910	4	18,69	26,30	32,06	40,02	47,09	50,60	55,26	59,38	81,75	81,89	111,11	128,53	179,32	201,62
1911	4	18,69	26,30	32,06	40,02	47,09	50,60	55,26	59,38	81,75	81,89	111,11	128,53	179,32	201,62
1912	1	0,58	0,76	0,81	0,81	0,81	0,81	0,81	0,81	0,81	0,81	0,81	0,81	0,81	0,81
1913	1	0,58	0,76	0,81	0,81	0,81	0,81	0,81	0,81	0,81	0,81	0,81	0,81	0,81	0,81
1914	1	0,58	0,76	0,81	0,81	0,81	0,81	0,81	0,81	0,81	0,81	0,81	0,81	0,81	0,81
1915	1	0,58	0,76	0,81	0,81	0,81	0,81	0,81	0,81	0,81	0,81	0,81	0,81	0,81	0,81
1916	1	0,58	0,76	0,81	0,81	0,81	0,81	0,81	0,81	0,81	0,81	0,81	0,81	0,81	0,81
1917	1	0,58	0,76	0,81	0,81	0,81	0,81	0,81	0,81	0,81	0,81	0,81	0,81	0,81	0,81
1918	4	18,72	26,32	32,06	40,02	47,11	50,67	55,30	59,41	81,75	81,89	111,11	128,54	179,32	201,62
1919	4	18,72	26,32	32,06	40,02	47,11	50,67	55,30	59,41	81,75	81,89	111,11	128,54	179,32	201,62
1920	4	18,72	26,32	32,06	40,02	47,11	50,67	55,30	59,41	81,75	81,89	111,11	128,54	179,32	201,62
1921	4	18,72	26,32	32,06	40,02	47,11	50,67	55,30	59,41	81,75	81,89	111,11	128,54	179,32	201,62

WALD + CORBE
BERATENDE INGENIEURE

Anlage A.4.16: HQ_T-Tabelle, FGM-Variante P12

FGM		Variante P12													
Kn. Nr.	Abm.	HQ_1	HQ_2	HQ_3	HQ_5	HQ_{10}	HQ_{20}	HQ_{50}	HQ_{100}	HQ_{100k}	HQ_{200}	HQ_{500}	$HQ_{1.000}$	$HQ_{5.000}$	$HQ_{10.000}$
[-]		[m³/s]	[m³/s]	[m³/s]	[m³/s]	[m³/s]	[m³/s]	[m³/s]	[m³/s]	[m³/s]	[m³/s]	[m³/s]	[m³/s]	[m³/s]	[m³/s]
1922	4	18,72	26,32	32,06	40,02	47,11	50,67	55,30	59,41	81,75	81,89	111,11	128,54	179,32	201,62
1923	4	18,72	26,32	32,06	40,02	47,11	50,67	55,30	59,41	81,75	81,89	111,11	128,54	179,32	201,62
1924	1	0,08	0,13	0,16	0,21	0,28	0,36	0,47	0,56	0,63	0,66	0,79	0,89	1,15	1,27
1925	1	0,06	0,10	0,12	0,17	0,23	0,31	0,42	0,52	0,60	0,62	0,78	0,90	1,21	1,35
1926	1	0,13	0,23	0,29	0,38	0,51	0,66	0,89	1,07	1,23	1,27	1,56	1,79	2,36	2,62
1927	1	0,13	0,23	0,29	0,38	0,51	0,66	0,89	1,07	1,23	1,27	1,56	1,79	2,36	2,62
1928	1	0,04	0,06	0,08	0,10	0,13	0,17	0,22	0,27	0,30	0,31	0,38	0,43	0,55	0,61
1929	1	0,00	0,00	0,00	0,00	0,00	0,00	0,00	0,00	0,00	0,00	0,00	0,00	0,00	0,00
1930	1	0,04	0,06	0,08	0,10	0,14	0,17	0,22	0,27	0,30	0,31	0,38	0,43	0,56	0,61
1931	1	0,21	0,36	0,45	0,59	0,80	1,04	1,39	1,69	1,93	2,00	2,45	2,80	3,69	4,10
1932	1	0,21	0,36	0,45	0,59	0,80	1,04	1,39	1,69	1,93	2,00	2,45	2,80	3,69	4,10
1933	1	0,21	0,36	0,45	0,59	0,80	1,04	1,39	1,69	1,93	2,00	2,45	2,80	3,69	4,10
1934	1	0,21	0,36	0,45	0,59	0,80	1,04	1,39	1,69	1,93	2,00	2,45	2,80	3,69	4,10
1935	1	0,21	0,36	0,45	0,59	0,80	1,04	1,39	1,69	1,93	2,00	2,45	2,80	3,69	4,10
1936	4	18,82	26,45	32,16	40,15	47,43	51,08	55,90	60,12	81,87	82,01	111,40	128,97	179,54	201,90
1937	4	18,82	26,45	32,16	40,15	47,43	51,08	55,90	60,12	81,87	82,01	111,40	128,97	179,54	201,90
1938	4	18,82	26,45	32,16	40,15	47,43	51,08	55,90	60,12	81,87	82,01	111,40	128,97	179,54	201,90
1939	4	18,82	26,45	32,16	40,15	47,43	51,08	55,90	60,12	81,87	82,01	111,40	128,97	179,54	201,90
1940	4	18,82	26,45	32,16	40,15	47,43	51,08	55,90	60,12	81,87	82,01	111,40	128,97	179,54	201,90
1941	4	18,82	26,45	32,16	40,15	47,43	51,08	55,90	60,12	81,87	82,01	111,40	128,97	179,54	201,90
1942	1	1,52	1,99	2,12	2,12	2,12	2,12	2,12	2,12	2,12	2,12	2,12	2,12	2,12	2,12
1943	1	1,52	1,99	2,12	2,12	2,12	2,12	2,12	2,12	2,12	2,12	2,12	2,12	2,12	2,12
1944	1	1,52	1,99	2,12	2,12	2,12	2,12	2,12	2,12	2,12	2,12	2,12	2,12	2,12	2,12
1945	1	1,52	1,99	2,12	2,12	2,12	2,12	2,12	2,12	2,12	2,12	2,12	2,12	2,12	2,12
1946	1	1,52	1,99	2,12	2,12	2,12	2,12	2,12	2,12	2,12	2,12	2,12	2,12	2,12	2,12
1947	1	1,52	1,99	2,12	2,12	2,12	2,12	2,12	2,12	2,12	2,12	2,12	2,12	2,12	2,12
1948	4	18,90	26,54	32,16	40,15	47,61	51,35	56,24	60,48	81,87	82,01	111,40	128,97	179,54	201,91
1949	4	18,90	26,54	32,16	40,15	47,61	51,35	56,24	60,48	81,87	82,01	111,40	128,97	179,54	201,91
1950	4	18,90	26,54	32,16	40,15	47,61	51,35	56,24	60,48	81,87	82,01	111,40	128,97	179,54	201,91
1951	4	18,90	26,54	32,16	40,15	47,61	51,35	56,24	60,48	81,87	82,01	111,40	128,97	179,54	201,91
1952	4	18,90	26,54	32,16	40,15	47,61	51,35	56,24	60,48	81,87	82,01	111,40	128,97	179,54	201,91
1953	4	18,90	26,54	32,16	40,15	47,61	51,35	56,24	60,48	81,87	82,01	111,40	128,97	179,54	201,91
1954	1	0,10	0,16	0,20	0,26	0,35	0,43	0,56	0,66	0,75	0,76	0,91	1,03	1,32	1,44
1955	1	0,10	0,18	0,23	0,31	0,42	0,55	0,75	0,91	1,05	1,10	1,35	1,56	2,08	2,33
1956	1	0,20	0,33	0,42	0,55	0,74	0,96	1,28	1,54	1,76	1,83	2,24	2,56	3,37	3,74
1957	1	0,20	0,33	0,42	0,55	0,74	0,96	1,28	1,54	1,76	1,83	2,24	2,56	3,37	3,74
1958	1	0,02	0,04	0,05	0,06	0,08	0,10	0,13	0,16	0,18	0,19	0,22	0,25	0,33	0,36
1959	1	0,02	0,04	0,05	0,06	0,08	0,10	0,13	0,16	0,18	0,19	0,22	0,25	0,33	0,36
1960	1	0,02	0,04	0,05	0,06	0,08	0,10	0,13	0,16	0,18	0,19	0,22	0,25	0,33	0,36
1961	1	0,23	0,40	0,50	0,65	0,88	1,13	1,50	1,81	2,06	2,14	2,61	2,99	3,92	4,35
1962	1	0,23	0,40	0,50	0,65	0,88	1,13	1,50	1,81	2,06	2,14	2,61	2,99	3,92	4,35
1963	1	0,26	0,43	0,55	0,71	0,96	1,23	1,63	1,97	2,24	2,33	2,83	3,24	4,25	4,71
1964	1	0,26	0,43	0,55	0,71	0,96	1,23	1,63	1,97	2,24	2,33	2,83	3,24	4,25	4,71
1965	1	0,26	0,43	0,55	0,71	0,96	1,23	1,63	1,97	2,24	2,33	2,83	3,24	4,25	4,71
1966	4	19,04	26,73	32,35	40,37	48,07	51,93	57,07	61,48	82,12	82,26	111,89	129,68	180,05	202,54
1967	4	19,04	26,73	32,35	40,37	48,07	51,93	57,07	61,48	82,12	82,26	111,89	129,68	180,05	202,54
1968	4	19,04	26,73	32,35	40,37	48,07	51,93	57,07	61,48	82,12	82,26	111,89	129,68	180,05	202,54
1969	4	19,04	26,73	32,35	40,37	48,07	51,93	57,07	61,48	82,12	82,26	111,89	129,68	180,05	202,54
1970	4	19,04	26,73	32,35	40,37	48,07	51,93	57,07	61,48	82,12	82,26	111,89	129,68	180,05	202,54
1971	4	19,04	26,73	32,35	40,37	48,07	51,93	57,07	61,48	82,12	82,26	111,89	129,68	180,05	202,54
1972	1	0,95	1,24	1,33	1,33	1,33	1,33	1,33	1,33	1,33	1,33	1,33	1,33	1,33	1,33
1973	1	0,95	1,24	1,33	1,33	1,33	1,33	1,33	1,33	1,33	1,33	1,33	1,33	1,33	1,33
1974	1	0,95	1,24	1,33	1,33	1,33	1,33	1,33	1,33	1,33	1,33	1,33	1,33	1,33	1,33
1975	1	0,95	1,24	1,33	1,33	1,33	1,33	1,33	1,33	1,33	1,33	1,33	1,33	1,33	1,33
1976	1	0,95	1,24	1,33	1,33	1,33	1,33	1,33	1,33	1,33	1,33	1,33	1,33	1,33	1,33
1977	1	0,95	1,24	1,33	1,33	1,33	1,33	1,33	1,33	1,33	1,33	1,33	1,33	1,33	1,33
1978	4	19,08	26,79	32,35	40,38	48,13	52,06	57,22	61,63	82,12	82,26	111,90	129,68	180,05	202,54
1979	4	19,08	26,79	32,35	40,38	48,13	52,06	57,22	61,63	82,12	82,26	111,90	129,68	180,05	202,54
1980	4	19,08	26,79	32,35	40,38	48,13	52,06	57,22	61,63	82,12	82,26	111,90	129,68	180,05	202,54
1981	4	19,08	26,79	32,35	40,38	48,13	52,06	57,22	61,63	82,12	82,26	111,90	129,68	180,05	202,54
1982	4	19,08	26,79	32,35	40,38	48,13	52,06	57,22	61,63	82,12	82,26	111,90	129,68	180,05	202,54
1983	1	1,71	2,24	2,40	2,40	2,40	2,40	2,40	2,40	2,40	2,40	2,40	2,40	2,40	2,40

WALD + CORBE
BERATENDE INGENIEURE

Anlage A.4.16: HQ_T-Tabelle, FGM-Variante P12

FGM		Variante P12													
Kn. Nr.	Abm.	HQ_1	HQ_2	HQ_3	HQ_5	HQ_{10}	HQ_{20}	HQ_{50}	HQ_{100}	HQ_{100k}	HQ_{200}	HQ_{500}	$HQ_{1.000}$	$HQ_{5.000}$	$HQ_{10.000}$
[-]		[m³/s]	[m³/s]	[m³/s]	[m³/s]	[m³/s]	[m³/s]	[m³/s]	[m³/s]	[m³/s]	[m³/s]	[m³/s]	[m³/s]	[m³/s]	[m³/s]
1984	1	1,71	2,24	2,40	2,40	2,40	2,40	2,40	2,40	2,40	2,40	2,40	2,40	2,40	2,40
1985	1	1,71	2,24	2,40	2,40	2,40	2,40	2,40	2,40	2,40	2,40	2,40	2,40	2,40	2,40
1986	1	1,71	2,24	2,40	2,40	2,40	2,40	2,40	2,40	2,40	2,40	2,40	2,40	2,40	2,40
1987	1	1,71	2,24	2,40	2,40	2,40	2,40	2,40	2,40	2,40	2,40	2,40	2,40	2,40	2,40
1988	1	1,71	2,24	2,40	2,40	2,40	2,40	2,40	2,40	2,40	2,40	2,40	2,40	2,40	2,40
1989	4	19,20	26,93	32,35	40,38	48,47	52,45	57,82	62,29	82,12	82,26	111,90	129,68	180,05	202,54
1990	4	19,20	26,93	32,35	40,38	48,47	52,45	57,82	62,29	82,12	82,26	111,90	129,68	180,05	202,54
1991	4	19,20	26,93	32,35	40,38	48,47	52,45	57,82	62,29	82,12	82,26	111,90	129,68	180,05	202,54
1992	4	19,14	26,84	32,16	40,13	47,72	52,16	57,02	61,22	80,64	80,78	108,89	127,08	172,81	195,03
1993	4	19,14	26,84	32,16	40,13	47,72	52,16	57,02	61,22	80,64	80,78	108,89	127,08	172,81	195,03
1994	4	19,14	26,84	32,16	40,13	47,72	52,16	57,02	61,22	80,64	80,78	108,89	127,08	172,81	195,03
1995	2	0,00	0,00	0,00	0,00	0,00	0,00	0,00	0,00	0,00	0,00	0,00	0,00	0,00	0,00
1996	2	0,00	0,00	0,00	0,00	0,00	0,00	0,00	0,00	0,00	0,00	0,00	0,00	0,00	0,00
1997	2	0,00	0,00	0,00	0,00	0,00	0,00	0,00	0,00	0,00	0,00	0,00	0,00	0,00	0,00
1998	2	0,00	0,00	0,00	0,00	0,00	0,00	0,00	0,00	0,00	0,00	0,00	0,00	0,00	0,00
1999	2	0,00	0,00	0,00	0,00	0,00	0,00	0,00	0,00	0,00	0,00	0,00	0,00	0,00	0,00
2000	2	0,00	0,00	0,00	0,00	0,00	0,00	0,00	0,00	0,00	0,00	0,00	0,00	0,00	0,00
2001	2	0,00	0,00	0,00	0,00	0,00	0,00	0,00	0,00	0,00	0,00	0,00	0,00	0,00	0,00
2002	4	19,14	26,84	32,16	40,13	47,72	52,16	57,02	61,22	80,64	80,78	108,89	127,08	172,81	195,03
2003	4	19,14	26,84	32,16	40,13	47,72	52,16	57,02	61,22	80,64	80,78	108,89	127,08	172,81	195,03
2004	4	19,14	26,84	32,16	40,13	47,72	52,16	57,02	61,22	80,64	80,78	108,89	127,08	172,81	195,03
2005	4	19,14	26,84	32,16	40,13	47,72	52,16	57,02	61,22	80,64	80,78	108,89	127,08	172,81	195,03
2006	4	19,14	26,84	32,16	40,13	47,72	52,16	57,02	61,22	80,64	80,78	108,89	127,08	172,81	195,03
2007	4	19,14	26,84	32,16	40,13	47,72	52,16	57,02	61,22	80,64	80,78	108,89	127,08	172,81	195,03
2008	2	0,00	0,00	0,00	0,00	0,00	0,00	0,00	0,00	0,00	0,00	0,00	0,00	0,00	0,00
2009	2	0,00	0,00	0,00	0,00	0,00	0,00	0,00	0,00	0,00	0,00	0,00	0,00	0,00	0,00
2010	2	0,00	0,00	0,00	0,00	0,00	0,00	0,00	0,00	0,00	0,00	0,00	0,00	0,00	0,00
2011	2	0,00	0,00	0,00	0,00	0,00	0,00	0,00	0,00	0,00	0,00	0,00	0,00	0,00	0,00
2012	2	0,00	0,00	0,00	0,00	0,00	0,00	0,00	0,00	0,00	0,00	0,00	0,00	0,00	0,00
2013	2	0,00	0,00	0,00	0,00	0,00	0,00	0,00	0,00	0,00	0,00	0,00	0,00	0,00	0,00
2014	2	0,00	0,00	0,00	0,00	0,00	0,00	0,00	0,00	0,00	0,00	0,00	0,00	0,00	0,00
2015	2	0,00	0,00	0,00	0,00	0,00	0,00	0,00	0,00	0,00	0,00	0,00	0,00	0,00	0,00
2016	2	0,00	0,00	0,00	0,00	0,00	0,00	0,00	0,00	0,00	0,00	0,00	0,00	0,00	0,00
2017	2	0,00	0,00	0,00	0,00	0,00	0,00	0,00	0,00	0,00	0,00	0,00	0,00	0,00	0,00
2018	2	0,00	0,00	0,00	0,00	0,00	0,00	0,00	0,00	0,00	0,00	0,00	0,00	0,00	0,00
2019	2	0,00	0,00	0,00	0,00	0,00	0,00	0,00	0,00	0,00	0,00	0,00	0,00	0,00	0,00
2020	2	0,00	0,00	0,00	0,00	0,00	0,00	0,00	0,00	0,00	0,00	0,00	0,00	0,00	0,00
2021	2	0,00	0,00	0,00	0,00	0,00	0,00	0,00	0,00	0,00	0,00	0,00	0,00	0,00	0,00
2022	2	0,00	0,00	0,00	0,00	0,00	0,00	0,00	0,00	0,00	0,00	0,00	0,00	0,00	0,00
2023	2	0,00	0,00	0,00	0,00	0,00	0,00	0,00	0,00	0,00	0,00	0,00	0,00	0,00	0,00
2024	2	0,00	0,00	0,00	0,00	0,00	0,00	0,00	0,00	0,00	0,00	0,00	0,00	0,00	0,00
2025	2	0,00	0,00	0,00	0,00	0,00	0,00	0,00	0,00	0,00	0,00	0,00	0,00	0,00	0,00
2026	2	0,00	0,00	0,00	0,00	0,00	0,00	0,00	0,00	0,00	0,00	0,00	0,00	0,00	0,00
2027	2	0,00	0,00	0,00	0,00	0,00	0,00	0,00	0,00	0,00	0,00	0,00	0,00	0,00	0,00
2028	2	0,00	0,00	0,00	0,00	0,00	0,00	0,00	0,00	0,00	0,00	0,00	0,00	0,00	0,00
2029	2	0,00	0,00	0,00	0,00	0,00	0,00	0,00	0,00	0,00	0,00	0,00	0,00	0,00	0,00
2030	2	0,00	0,00	0,00	0,00	0,00	0,00	0,00	0,00	0,00	0,00	0,00	0,00	0,00	0,00
2031	2	0,00	0,00	0,00	0,00	0,00	0,00	0,00	0,00	0,00	0,00	0,00	0,00	0,00	0,00
2032	2	0,00	0,00	0,00	0,00	0,00	0,00	0,00	0,00	0,00	0,00	0,00	0,00	0,00	0,00
2033	2	0,00	0,00	0,00	0,00	0,00	0,00	0,00	0,00	0,00	0,00	0,00	0,00	0,00	0,00
2034	2	0,00	0,00	0,00	0,00	0,00	0,00	0,00	0,00	0,00	0,00	0,00	0,00	0,00	0,00
2035	2	0,00	0,00	0,00	0,00	0,00	0,00	0,00	0,00	0,00	0,00	0,00	0,00	0,00	0,00
2036	2	0,00	0,00	0,00	0,00	0,00	0,00	0,00	0,00	0,00	0,00	0,00	0,00	0,00	0,00
2037	2	0,00	0,00	0,00	0,00	0,00	0,00	0,00	0,00	0,00	0,00	0,00	0,00	0,00	0,00
2038	2	0,00	0,00	0,00	0,00	0,00	0,00	0,00	0,00	0,00	0,00	0,00	0,00	0,00	0,00
2039	2	0,00	0,00	0,00	0,00	0,00	0,00	0,00	0,00	0,00	0,00	0,00	0,00	0,00	0,00
2040	2	0,00	0,00	0,00	0,00	0,00	0,00	0,00	0,00	0,00	0,00	0,00	0,00	0,00	0,00
2041	2	0,00	0,00	0,00	0,00	0,00	0,00	0,00	0,00	0,00	0,00	0,00	0,00	0,00	0,00
2042	2	0,00	0,00	0,00	0,00	0,00	0,00	0,00	0,00	0,00	0,00	0,00	0,00	0,00	0,00
2043	2	0,00	0,00	0,00	0,00	0,00	0,00	0,00	0,00	0,00	0,00	0,00	0,00	0,00	0,00
2044	2	0,00	0,00	0,00	0,00	0,00	0,00	0,00	0,00	0,00	0,00	0,00	0,00	0,00	0,00
2045	2	0,00	0,00	0,00	0,00	0,00	0,00	0,00	0,00	0,00	0,00	0,00	0,00	0,00	0,00

WALD + CORBE
BERATENDE INGENIEURE

Anlage A.4.16: HQ_T-Tabelle, FGM-Variante P12

FGM		Variante P12													
Kn. Nr.	Abm.	HQ_1	HQ_2	HQ_3	HQ_5	HQ_{10}	HQ_{20}	HQ_{50}	HQ_{100}	HQ_{100k}	HQ_{200}	HQ_{500}	$HQ_{1.000}$	$HQ_{5.000}$	$HQ_{10.000}$
[-]		[m³/s]	[m³/s]	[m³/s]	[m³/s]	[m³/s]	[m³/s]	[m³/s]	[m³/s]	[m³/s]	[m³/s]	[m³/s]	[m³/s]	[m³/s]	[m³/s]
2046	2	0,00	0,00	0,00	0,00	0,00	0,00	0,00	0,00	0,00	0,00	0,00	0,00	0,00	0,00
2047	2	0,00	0,00	0,00	0,00	0,00	0,00	0,00	0,00	0,00	0,00	0,00	0,00	0,00	0,00
2048	2	0,00	0,00	0,00	0,00	0,00	0,00	0,00	0,00	0,00	0,00	0,00	0,00	0,00	0,00
2049	2	0,00	0,00	0,00	0,00	0,00	0,00	0,00	0,00	0,00	0,00	0,00	0,00	0,00	0,00
2050	2	0,00	0,00	0,00	0,00	0,00	0,00	0,00	0,00	0,00	0,00	0,00	0,00	0,00	0,00
2051	2	0,00	0,00	0,00	0,00	0,00	0,00	0,00	0,00	0,00	0,00	0,00	0,00	0,00	0,00
2052	2	0,00	0,00	0,00	0,00	0,00	0,00	0,00	0,00	0,00	0,00	0,00	0,00	0,00	0,00
2053	2	0,00	0,00	0,00	0,00	0,00	0,00	0,00	0,00	0,00	0,00	0,00	0,00	0,00	0,00
2054	2	0,00	0,00	0,00	0,00	0,00	0,00	0,00	0,00	0,00	0,00	0,00	0,00	0,00	0,00
2055	2	0,00	0,00	0,00	0,00	0,00	0,00	0,00	0,00	0,00	0,00	0,00	0,00	0,00	0,00
2056	2	0,00	0,00	0,00	0,00	0,00	0,00	0,00	0,00	0,00	0,00	0,00	0,00	0,00	0,00
2057	2	0,00	0,00	0,00	0,00	0,00	0,00	0,00	0,00	0,00	0,00	0,00	0,00	0,00	0,00
2058	2	0,00	0,00	0,00	0,00	0,00	0,00	0,00	0,00	0,00	0,00	0,00	0,00	0,00	0,00
2059	2	0,00	0,00	0,00	0,00	0,00	0,00	0,00	0,00	0,00	0,00	0,00	0,00	0,00	0,00
2060	2	0,00	0,00	0,00	0,00	0,00	0,00	0,00	0,00	0,00	0,00	0,00	0,00	0,00	0,00
2061	2	0,00	0,00	0,00	0,00	0,00	0,00	0,00	0,00	0,00	0,00	0,00	0,00	0,00	0,00
2062	2	0,00	0,00	0,00	0,00	0,00	0,00	0,00	0,00	0,00	0,00	0,00	0,00	0,00	0,00
2063	2	0,00	0,00	0,00	0,00	0,00	0,00	0,00	0,00	0,00	0,00	0,00	0,00	0,00	0,00
2064	2	0,00	0,00	0,00	0,00	0,00	0,00	0,00	0,00	0,00	0,00	0,00	0,00	0,00	0,00
2065	2	0,00	0,00	0,00	0,00	0,00	0,00	0,00	0,00	0,00	0,00	0,00	0,00	0,00	0,00
2066	2	0,00	0,00	0,00	0,00	0,00	0,00	0,00	0,00	0,00	0,00	0,00	0,00	0,00	0,00
2067	2	0,00	0,00	0,00	0,00	0,00	0,00	0,00	0,00	0,00	0,00	0,00	0,00	0,00	0,00
2068	2	1,35	1,98	2,43	3,05	4,09	5,25	7,01	8,43	9,64	9,98	12,17	13,95	18,35	20,41
2069	2	1,35	1,98	2,43	3,05	4,09	5,25	7,01	8,43	9,64	9,98	12,17	13,95	18,35	20,41
2070	2	1,35	1,98	2,43	3,05	4,09	5,25	7,01	8,43	9,64	9,98	12,17	13,95	18,35	20,41
2071	2	1,35	1,98	2,43	3,05	4,09	5,25	7,01	8,43	9,64	9,98	12,17	13,95	18,35	20,41
2072	2	1,35	1,98	2,43	3,05	4,09	5,25	7,01	8,43	9,64	9,98	12,17	13,95	18,35	20,41
2073	2	1,35	1,98	2,43	3,05	4,09	5,25	7,01	8,43	9,64	9,98	12,17	13,95	18,35	20,41
2074	2	1,35	1,98	2,43	3,05	4,09	5,25	7,01	8,43	9,64	9,98	12,17	13,95	18,35	20,41
2075	2	1,35	1,98	2,43	3,05	4,09	5,25	7,01	8,43	9,64	9,98	12,17	13,95	18,35	20,41
2076	2	1,35	1,98	2,43	3,05	4,09	5,25	7,01	8,43	9,64	9,98	12,17	13,95	18,35	20,41
2077	2	1,35	1,98	2,43	3,05	4,09	5,25	7,01	8,43	9,64	9,98	12,17	13,95	18,35	20,41
2078	2	1,35	1,98	2,43	3,05	4,09	5,25	7,01	8,43	9,64	9,98	12,17	13,95	18,35	20,41
2079	2	1,25	1,86	2,27	2,96	4,10	5,33	7,10	8,60	9,91	10,24	12,59	14,47	19,14	21,33
2080	2	0,01	0,02	0,03	0,04	0,05	0,07	0,09	0,11	0,13	0,13	0,16	0,19	0,25	0,28
2081	2	1,26	1,88	2,29	2,99	4,15	5,39	7,19	8,70	10,03	10,37	12,75	14,65	19,38	21,59
2082	2	1,26	1,88	2,29	2,99	4,15	5,39	7,19	8,70	10,03	10,37	12,75	14,65	19,38	21,59
2083	2	1,26	1,88	2,29	2,99	4,15	5,39	7,19	8,70	10,03	10,37	12,75	14,65	19,38	21,59
2084	2	1,26	1,88	2,29	2,99	4,15	5,39	7,19	8,70	10,03	10,37	12,75	14,65	19,38	21,59
2085	2	1,26	1,88	2,29	2,99	4,15	5,39	7,19	8,70	10,03	10,37	12,75	14,65	19,38	21,59
2086	2	1,26	1,88	2,29	2,99	4,15	5,39	7,19	8,70	10,03	10,37	12,75	14,65	19,38	21,59
2087	2	1,26	1,88	2,29	2,99	4,15	5,39	7,19	8,70	10,03	10,37	12,75	14,65	19,38	21,59
2088	2	1,26	1,88	2,29	2,99	4,15	5,39	7,19	8,70	10,03	10,37	12,75	14,65	19,38	21,59
2089	2	1,26	1,88	2,29	2,99	4,15	5,39	7,19	8,70	10,03	10,37	12,75	14,65	19,38	21,59
2090	2	1,26	1,88	2,29	2,99	4,15	5,39	7,19	8,70	10,03	10,37	12,75	14,65	19,38	21,59
2091	2	2,59	3,85	4,71	5,92	8,21	10,61	14,14	17,05	19,57	20,25	24,79	28,44	37,50	41,76
2092	2	2,59	3,85	4,71	5,92	8,21	10,61	14,14	17,05	19,57	20,25	24,79	28,44	37,50	41,76
2093	2	2,59	3,85	4,71	5,91	8,20	10,60	14,13	17,05	19,55	20,23	24,77	28,43	37,49	41,74
2094	2	2,57	3,82	4,68	5,86	7,84	10,26	13,77	16,54	18,76	19,36	23,57	27,04	35,70	39,77
2095	2	2,57	3,82	4,68	5,86	7,84	10,26	13,77	16,54	18,76	19,36	23,57	27,04	35,70	39,77
2096	2	2,57	3,82	4,68	5,86	7,84	10,26	13,77	16,54	18,76	19,36	23,57	27,04	35,70	39,77
2097	2	0,55	0,82	1,00	1,28	1,76	2,28	3,06	3,69	4,23	4,38	5,36	6,17	8,13	9,06
2098	2	0,45	0,78	1,01	1,34	1,84	2,40	3,28	4,01	4,62	4,81	5,96	6,90	9,23	10,30
2099	2	0,99	1,50	1,92	2,51	3,43	4,45	6,01	7,32	8,40	8,75	10,77	12,43	16,53	18,43
2100	2	0,99	1,50	1,92	2,51	3,43	4,45	6,01	7,32	8,40	8,75	10,77	12,43	16,53	18,43
2101	2	0,99	1,50	1,92	2,51	3,43	4,45	6,01	7,32	8,40	8,75	10,77	12,43	16,53	18,43
2102	2	0,99	1,50	1,92	2,51	3,43	4,45	6,01	7,32	8,40	8,75	10,77	12,43	16,53	18,43
2103	2	0,99	1,50	1,92	2,51	3,43	4,45	6,01	7,32	8,40	8,75	10,77	12,43	16,53	18,43
2104	2	3,52	5,24	6,41	8,03	10,54	13,87	18,74	22,55	25,63	26,43	32,12	36,87	48,78	54,38
2105	2	3,52	5,24	6,41	8,03	10,54	13,87	18,74	22,55	25,63	26,43	32,12	36,87	48,78	54,38
2106	2	3,52	5,24	6,41	8,03	10,54	13,87	18,74	22,55	25,63	26,43	32,12	36,87	48,78	54,38
2107	2	3,52	5,24	6,41	8,03	10,54	13,87	18,74	22,55	25,63	26,43	32,12	36,87	48,78	54,38

WALD + CORBE
BERATENDE INGENIEURE

Anlage A.4.16: HQ_T-Tabelle, FGM-Variante P12

FGM		Variante P12													
Kn. Nr.	Abm.	HQ_1	HQ_2	HQ_3	HQ_5	HQ_{10}	HQ_{20}	HQ_{50}	HQ_{100}	HQ_{100k}	HQ_{200}	HQ_{500}	$HQ_{1.000}$	$HQ_{5.000}$	$HQ_{10.000}$
[-]		[m³/s]	[m³/s]	[m³/s]	[m³/s]	[m³/s]	[m³/s]	[m³/s]	[m³/s]	[m³/s]	[m³/s]	[m³/s]	[m³/s]	[m³/s]	[m³/s]
2108	2	3,52	5,24	6,41	8,03	10,54	13,87	18,74	22,55	25,63	26,43	32,12	36,87	48,78	54,38
2109	2	3,52	5,24	6,41	8,03	10,54	13,87	18,74	22,55	25,63	26,43	32,12	36,87	48,78	54,38
2110	1	0,42	0,65	0,83	1,11	1,52	1,96	2,61	3,15	3,61	3,73	4,56	5,22	6,89	7,64
2111	1	0,27	0,46	0,58	0,76	1,04	1,35	1,83	2,22	2,56	2,66	3,28	3,77	5,01	5,59
2112	1	0,69	1,09	1,39	1,84	2,53	3,28	4,40	5,31	6,11	6,31	7,72	8,88	11,74	13,03
2113	1	0,69	1,09	1,39	1,84	2,53	3,28	4,40	5,31	6,11	6,31	7,72	8,88	11,74	13,03
2114	1	0,69	1,09	1,39	1,84	2,53	3,28	4,40	5,31	6,11	6,31	7,72	8,88	11,74	13,03
2115	1	0,69	1,09	1,39	1,84	2,53	3,28	4,40	5,31	6,11	6,31	7,72	8,88	11,74	13,03
2116	1	0,69	1,09	1,39	1,84	2,53	3,28	4,40	5,31	6,11	6,31	7,72	8,88	11,74	13,03
2117	3	3,98	5,90	7,21	9,04	11,86	15,08	19,94	24,18	28,45	28,71	34,92	39,90	52,49	58,45
2118	3	3,98	5,90	7,21	9,04	11,86	15,08	19,94	24,18	28,45	28,71	34,92	39,90	52,49	58,45
2119	3	3,98	5,90	7,20	9,03	11,85	15,08	19,93	24,17	28,45	28,70	34,92	39,88	52,49	58,43
2120	3	3,98	5,89	7,19	9,02	11,83	15,03	19,80	23,95	28,24	28,50	34,67	39,60	51,82	57,71
2121	3	3,98	5,89	7,19	9,02	11,83	15,03	19,80	23,95	28,24	28,50	34,67	39,60	51,82	57,71
2122	3	3,98	5,89	7,19	9,02	11,83	15,03	19,80	23,95	28,24	28,50	34,67	39,60	51,82	57,71
2123	1	0,01	0,01	0,01	0,02	0,03	0,03	0,04	0,05	0,06	0,06	0,08	0,09	0,12	0,14
2124	1	0,21	0,36	0,46	0,61	0,84	1,13	1,57	1,95	2,27	2,36	2,96	3,47	4,72	5,30
2125	1	0,22	0,37	0,48	0,63	0,87	1,16	1,62	2,00	2,33	2,43	3,04	3,55	4,84	5,44
2126	1	0,22	0,37	0,48	0,63	0,87	1,16	1,62	2,00	2,33	2,43	3,04	3,55	4,84	5,44
2127	1	0,22	0,37	0,48	0,63	0,87	1,16	1,62	2,00	2,33	2,43	3,04	3,55	4,84	5,44
2128	1	0,22	0,37	0,48	0,63	0,87	1,16	1,62	2,00	2,33	2,43	3,04	3,55	4,84	5,44
2129	1	0,22	0,37	0,48	0,63	0,87	1,16	1,62	2,00	2,33	2,43	3,04	3,55	4,84	5,44
2130	3	4,11	6,05	7,40	9,27	12,17	15,46	20,35	24,54	28,93	29,19	35,51	40,55	52,89	58,76
2131	3	4,11	6,05	7,40	9,27	12,17	15,46	20,35	24,54	28,93	29,19	35,51	40,55	52,89	58,76
2132	3	4,11	6,05	7,40	9,27	12,17	15,46	20,35	24,54	28,93	29,19	35,51	40,55	52,89	58,76
2133	3	4,11	6,05	7,40	9,27	12,17	15,46	20,35	24,54	28,93	29,19	35,51	40,55	52,89	58,76
2134	3	4,11	6,05	7,40	9,27	12,17	15,46	20,35	24,54	28,93	29,19	35,51	40,55	52,89	58,76
2135	3	4,11	6,05	7,40	9,27	12,17	15,46	20,35	24,54	28,93	29,19	35,51	40,55	52,89	58,76
2136	1	0,01	0,02	0,02	0,03	0,03	0,04	0,06	0,07	0,08	0,08	0,10	0,12	0,16	0,18
2137	1	0,15	0,25	0,32	0,43	0,59	0,77	1,05	1,29	1,49	1,54	1,91	2,21	2,96	3,30
2138	1	0,16	0,27	0,34	0,45	0,62	0,81	1,11	1,36	1,57	1,63	2,02	2,33	3,11	3,47
2139	1	0,16	0,27	0,34	0,45	0,62	0,81	1,11	1,36	1,57	1,63	2,02	2,33	3,11	3,47
2140	1	0,16	0,27	0,34	0,45	0,62	0,81	1,11	1,36	1,57	1,63	2,02	2,33	3,11	3,47
2141	1	0,16	0,27	0,34	0,45	0,62	0,81	1,11	1,36	1,57	1,63	2,02	2,33	3,11	3,47
2142	1	0,16	0,27	0,34	0,45	0,62	0,81	1,11	1,36	1,57	1,63	2,02	2,33	3,11	3,47
2143	3	4,23	6,23	7,61	9,55	12,53	15,91	20,95	25,25	29,77	30,04	36,53	41,71	54,42	60,34
2144	3	4,23	6,23	7,61	9,55	12,53	15,91	20,95	25,25	29,77	30,04	36,53	41,71	54,42	60,34
2145	3	4,23	6,23	7,61	9,55	12,53	15,91	20,95	25,25	29,77	30,04	36,53	41,71	54,42	60,34
2146	3	4,23	6,23	7,61	9,55	12,53	15,91	20,95	25,25	29,77	30,04	36,53	41,71	54,42	60,34
2147	3	4,23	6,23	7,61	9,55	12,53	15,91	20,95	25,25	29,77	30,04	36,53	41,71	54,42	60,34
2148	3	4,23	6,23	7,61	9,55	12,53	15,91	20,95	25,25	29,77	30,04	36,53	41,71	54,42	60,34
2149	1	0,00	0,00	0,00	0,00	0,00	0,01	0,01	0,01	0,01	0,01	0,01	0,01	0,01	0,02
2150	1	0,13	0,22	0,28	0,38	0,53	0,70	0,97	1,20	1,39	1,45	1,81	2,11	2,86	3,21
2151	1	0,13	0,22	0,28	0,38	0,53	0,70	0,97	1,21	1,40	1,46	1,82	2,12	2,87	3,23
2152	1	0,13	0,22	0,28	0,38	0,53	0,70	0,97	1,21	1,40	1,46	1,82	2,12	2,87	3,23
2153	1	0,13	0,22	0,28	0,38	0,53	0,70	0,97	1,21	1,40	1,46	1,82	2,12	2,87	3,23
2154	1	0,13	0,22	0,28	0,38	0,53	0,70	0,97	1,21	1,40	1,46	1,82	2,12	2,87	3,23
2155	1	0,13	0,22	0,28	0,38	0,53	0,70	0,97	1,21	1,40	1,46	1,82	2,12	2,87	3,23
2156	3	4,32	6,35	7,77	9,74	12,78	16,23	21,37	25,74	30,34	30,61	37,22	42,50	55,45	61,47
2157	3	4,32	6,35	7,77	9,74	12,78	16,23	21,37	25,74	30,34	30,61	37,22	42,50	55,45	61,47
2158	3	4,32	6,35	7,77	9,74	12,78	16,23	21,37	25,74	30,34	30,61	37,22	42,50	55,45	61,47
2159	3	4,32	6,35	7,77	9,74	12,78	16,23	21,37	25,74	30,34	30,61	37,22	42,50	55,45	61,47
2160	3	4,32	6,35	7,77	9,74	12,78	16,23	21,37	25,74	30,34	30,61	37,22	42,50	55,45	61,47
2161	3	4,32	6,35	7,77	9,74	12,78	16,23	21,37	25,74	30,34	30,61	37,22	42,50	55,45	61,47
2162	1	0,05	0,09	0,11	0,15	0,20	0,26	0,35	0,42	0,48	0,50	0,61	0,70	0,93	1,03
2163	1	0,33	0,56	0,72	0,94	1,29	1,68	2,27	2,77	3,19	3,31	4,08	4,70	6,26	6,97
2164	1	0,38	0,65	0,83	1,09	1,48	1,93	2,62	3,19	3,66	3,81	4,68	5,39	7,18	7,99
2165	1	0,38	0,65	0,83	1,09	1,48	1,93	2,62	3,19	3,66	3,81	4,68	5,39	7,18	7,99
2166	1	0,38	0,65	0,83	1,09	1,48	1,93	2,62	3,19	3,66	3,81	4,68	5,39	7,18	7,99
2167	1	0,38	0,65	0,83	1,09	1,48	1,93	2,62	3,19	3,66	3,81	4,68	5,39	7,18	7,99
2168	1	0,38	0,65	0,83	1,09	1,48	1,93	2,62	3,19	3,66	3,81	4,68	5,39	7,18	7,99
2169	3	4,59	6,80	8,31	10,43	13,69	17,38	22,91	27,68	32,61	32,92	40,05	45,74	59,71	66,21

WALD + CORBE
BERATENDE INGENIEURE

Anlage A.4.16: HQ_T-Tabelle, FGM-Variante P12

FGM		Variante P12													
Kn. Nr.	Abm.	HQ_1	HQ_2	HQ_3	HQ_5	HQ_{10}	HQ_{20}	HQ_{50}	HQ_{100}	HQ_{100k}	HQ_{200}	HQ_{500}	$HQ_{1.000}$	$HQ_{5.000}$	$HQ_{10.000}$
[-]		[m³/s]	[m³/s]	[m³/s]	[m³/s]	[m³/s]	[m³/s]	[m³/s]	[m³/s]	[m³/s]	[m³/s]	[m³/s]	[m³/s]	[m³/s]	[m³/s]
2170	3	4,59	6,80	8,31	10,43	13,69	17,38	22,91	27,68	32,61	32,92	40,05	45,74	59,71	66,21
2171	3	4,59	6,80	8,31	10,43	13,69	17,38	22,91	27,68	32,61	32,92	40,05	45,74	59,71	66,21
2172	3	4,59	6,80	8,31	10,43	13,69	17,38	22,91	27,68	32,61	32,92	40,05	45,74	59,71	66,21
2173	3	4,59	6,80	8,31	10,43	13,69	17,38	22,91	27,68	32,61	32,92	40,05	45,74	59,71	66,21
2174	3	4,59	6,80	8,31	10,43	13,69	17,38	22,91	27,68	32,61	32,92	40,05	45,74	59,71	66,21
2175	1	0,10	0,16	0,21	0,29	0,40	0,54	0,74	0,92	1,07	1,12	1,40	1,62	2,21	2,48
2176	1	0,10	0,16	0,21	0,29	0,40	0,54	0,74	0,92	1,07	1,12	1,40	1,62	2,21	2,48
2177	1	0,10	0,16	0,21	0,29	0,40	0,54	0,74	0,92	1,07	1,12	1,40	1,62	2,21	2,48
2178	1	0,10	0,16	0,21	0,29	0,40	0,54	0,74	0,92	1,07	1,12	1,40	1,62	2,21	2,48
2179	1	0,10	0,16	0,21	0,29	0,40	0,54	0,74	0,92	1,07	1,12	1,40	1,62	2,21	2,48
2180	1	0,10	0,16	0,21	0,29	0,40	0,54	0,74	0,92	1,07	1,12	1,40	1,62	2,21	2,48
2181	3	4,65	6,89	8,43	10,57	13,87	17,61	23,21	28,05	33,05	33,36	40,60	46,35	60,51	67,09
2182	3	4,65	6,89	8,43	10,57	13,87	17,61	23,21	28,05	33,05	33,36	40,60	46,35	60,51	67,09
2183	3	4,65	6,89	8,43	10,57	13,87	17,61	23,21	28,05	33,05	33,36	40,60	46,35	60,51	67,09
2184	3	4,65	6,89	8,43	10,57	13,87	17,61	23,21	28,05	33,05	33,36	40,60	46,35	60,51	67,09
2185	3	4,65	6,89	8,43	10,57	13,87	17,61	23,21	28,05	33,05	33,36	40,60	46,35	60,51	67,09
2186	3	4,65	6,89	8,43	10,57	13,87	17,61	23,21	28,05	33,05	33,36	40,60	46,35	60,51	67,09
2187	2	0,36	0,53	0,65	0,82	1,09	1,40	1,87	2,25	2,57	2,66	3,25	3,72	4,89	5,44
2188	2	0,67	1,01	1,26	1,65	2,30	2,99	4,01	4,87	5,59	5,80	7,11	8,19	10,88	12,13
2189	2	1,03	1,54	1,89	2,44	3,39	4,38	5,86	7,09	8,13	8,44	10,33	11,88	15,71	17,50
2190	2	1,03	1,54	1,89	2,44	3,39	4,38	5,86	7,09	8,13	8,44	10,33	11,88	15,71	17,50
2191	2	1,03	1,54	1,89	2,44	3,39	4,38	5,86	7,09	8,13	8,44	10,33	11,88	15,71	17,50
2192	2	1,03	1,54	1,89	2,44	3,39	4,38	5,86	7,09	8,13	8,44	10,33	11,88	15,71	17,50
2193	2	1,03	1,54	1,89	2,44	3,39	4,38	5,86	7,09	8,13	8,44	10,33	11,88	15,71	17,50
2194	4	5,36	7,73	9,45	11,85	15,55	19,68	25,97	31,10	36,21	36,52	44,16	50,58	66,24	73,43
2195	4	5,36	7,73	9,45	11,85	15,55	19,68	25,97	31,10	36,21	36,52	44,16	50,58	66,24	73,43
2196	4	5,36	7,73	9,45	11,85	15,55	19,68	25,97	31,10	36,21	36,52	44,16	50,58	66,24	73,43
2197	4	5,35	7,71	9,43	11,82	15,51	19,64	25,92	30,98	36,07	36,37	43,98	50,13	65,62	72,76
2198	4	5,35	7,71	9,43	11,82	15,51	19,64	25,92	30,98	36,07	36,37	43,98	50,13	65,62	72,76
2199	4	5,35	7,71	9,43	11,82	15,51	19,64	25,92	30,98	36,07	36,37	43,98	50,13	65,62	72,76
2200	1	0,09	0,15	0,19	0,26	0,37	0,49	0,68	0,85	0,99	1,04	1,31	1,53	2,00	2,27
2201	1	0,09	0,15	0,19	0,26	0,37	0,49	0,68	0,85	0,99	1,04	1,31	1,53	2,00	2,27
2202	1	0,09	0,15	0,19	0,26	0,37	0,49	0,68	0,85	0,99	1,04	1,31	1,53	2,00	2,27
2203	1	0,09	0,15	0,19	0,26	0,37	0,49	0,68	0,85	0,99	1,04	1,31	1,53	2,00	2,27
2204	1	0,09	0,15	0,19	0,26	0,37	0,49	0,68	0,85	0,99	1,04	1,31	1,53	2,00	2,27
2205	1	0,09	0,15	0,19	0,26	0,37	0,49	0,68	0,85	0,99	1,04	1,31	1,53	2,00	2,27
2206	4	5,40	7,76	9,49	11,90	15,62	19,78	26,11	31,19	36,31	36,62	44,28	50,46	66,02	73,17
2207	4	5,40	7,76	9,49	11,90	15,62	19,78	26,11	31,19	36,31	36,62	44,28	50,46	66,02	73,17
2208	4	5,40	7,76	9,49	11,90	15,62	19,78	26,11	31,19	36,31	36,62	44,28	50,46	66,02	73,17
2209	4	5,40	7,76	9,49	11,90	15,62	19,78	26,11	31,19	36,31	36,62	44,28	50,46	66,02	73,17
2210	4	5,40	7,76	9,49	11,90	15,62	19,78	26,11	31,19	36,31	36,62	44,28	50,46	66,02	73,17
2211	4	5,40	7,76	9,49	11,90	15,62	19,78	26,11	31,19	36,31	36,62	44,28	50,46	66,02	73,17
2212	1	0,01	0,01	0,02	0,02	0,03	0,04	0,06	0,07	0,08	0,09	0,11	0,13	0,18	0,20
2213	1	0,01	0,01	0,02	0,02	0,03	0,04	0,06	0,07	0,08	0,09	0,11	0,13	0,18	0,20
2214	1	0,01	0,01	0,02	0,02	0,03	0,04	0,06	0,07	0,08	0,09	0,11	0,13	0,18	0,20
2215	1	0,01	0,01	0,02	0,02	0,03	0,04	0,06	0,07	0,08	0,09	0,11	0,13	0,18	0,20
2216	1	0,01	0,01	0,02	0,02	0,03	0,04	0,06	0,07	0,08	0,09	0,11	0,13	0,18	0,20
2217	1	0,01	0,01	0,02	0,02	0,03	0,04	0,06	0,07	0,08	0,09	0,11	0,13	0,18	0,20
2218	4	5,41	7,77	9,50	11,91	15,63	19,79	26,13	31,20	36,33	36,64	44,31	50,49	66,06	73,20
2219	4	5,41	7,77	9,50	11,91	15,63	19,79	26,13	31,20	36,33	36,64	44,31	50,49	66,06	73,20
2220	4	5,41	7,77	9,50	11,91	15,63	19,79	26,13	31,20	36,33	36,64	44,31	50,49	66,06	73,20
2221	4	5,41	7,77	9,50	11,91	15,63	19,79	26,13	31,20	36,33	36,64	44,31	50,49	66,06	73,20
2222	4	5,41	7,77	9,50	11,91	15,63	19,79	26,13	31,20	36,33	36,64	44,31	50,49	66,06	73,20
2223	4	5,41	7,77	9,50	11,91	15,63	19,79	26,13	31,20	36,33	36,64	44,31	50,49	66,06	73,20
2224	1	0,34	0,58	0,74	0,98	1,36	1,77	2,41	2,95	3,39	3,53	4,36	5,03	6,72	7,49
2225	1	0,34	0,58	0,74	0,98	1,36	1,77	2,41	2,95	3,39	3,53	4,36	5,03	6,72	7,49
2226	1	0,34	0,58	0,74	0,98	1,36	1,77	2,41	2,95	3,39	3,53	4,36	5,03	6,72	7,49
2227	1	0,34	0,58	0,74	0,98	1,36	1,77	2,41	2,95	3,39	3,53	4,36	5,03	6,72	7,49
2228	1	0,34	0,58	0,74	0,98	1,36	1,77	2,41	2,95	3,39	3,53	4,36	5,03	6,72	7,49
2229	1	0,34	0,58	0,74	0,98	1,36	1,77	2,41	2,95	3,39	3,53	4,36	5,03	6,72	7,49
2230	4	5,58	8,06	9,85	12,36	16,22	20,55	27,14	32,41	37,73	38,05	46,03	52,46	68,65	76,11
2231	4	5,58	8,06	9,85	12,36	16,22	20,55	27,14	32,41	37,73	38,05	46,03	52,46	68,65	76,11

WALD + CORBE
BERATENDE INGENIEURE

Anlage A.4.16: HQ_T-Tabelle, FGM-Variante P12

FGM		Variante P12													
Kn. Nr.	Abm.	HQ_1	HQ_2	HQ_3	HQ_5	HQ_{10}	HQ_{20}	HQ_{50}	HQ_{100}	HQ_{100k}	HQ_{200}	HQ_{500}	$HQ_{1.000}$	$HQ_{5.000}$	$HQ_{10.000}$
[-]		[m³/s]	[m³/s]	[m³/s]	[m³/s]	[m³/s]	[m³/s]	[m³/s]	[m³/s]	[m³/s]	[m³/s]	[m³/s]	[m³/s]	[m³/s]	[m³/s]
2232	4	5,58	8,06	9,85	12,36	16,22	20,55	27,14	32,41	37,73	38,05	46,03	52,45	68,64	76,10
2233	4	5,57	7,99	9,77	12,26	16,09	20,31	26,81	32,10	37,26	37,57	45,45	51,78	67,76	75,08
2234	4	5,57	7,99	9,77	12,26	16,09	20,31	26,81	32,10	37,26	37,57	45,45	51,78	67,76	75,08
2235	4	5,57	7,99	9,77	12,26	16,09	20,31	26,81	32,10	37,26	37,57	45,45	51,78	67,76	75,08
2236	2	0,02	0,04	0,04	0,06	0,08	0,10	0,13	0,15	0,17	0,18	0,21	0,24	0,31	0,34
2237	2	0,06	0,09	0,11	0,14	0,20	0,26	0,35	0,42	0,48	0,50	0,62	0,71	0,94	1,05
2238	2	1,12	1,89	2,46	3,28	4,56	6,05	8,30	10,21	11,76	12,27	15,31	17,71	23,89	26,72
2239	2	1,18	2,01	2,61	3,48	4,83	6,40	8,77	10,77	12,40	12,93	16,12	18,64	25,10	28,07
2240	2	1,18	2,01	2,61	3,48	4,83	6,40	8,77	10,77	12,40	12,93	16,12	18,64	25,10	28,07
2241	2	1,18	2,01	2,61	3,48	4,83	6,40	8,77	10,77	12,40	12,93	16,12	18,64	25,10	28,07
2242	2	1,18	2,01	2,61	3,48	4,83	6,40	8,77	10,77	12,40	12,93	16,12	18,64	25,10	28,07
2243	2	1,18	2,01	2,61	3,48	4,83	6,40	8,77	10,77	12,40	12,93	16,12	18,64	25,10	28,07
2244	4	6,33	8,98	10,99	13,79	18,13	22,87	30,22	36,23	41,90	42,26	51,13	58,20	76,10	84,38
2245	4	6,33	8,98	10,99	13,79	18,13	22,87	30,22	36,23	41,90	42,26	51,13	58,20	76,10	84,38
2246	4	6,33	8,98	10,99	13,79	18,13	22,87	30,22	36,23	41,90	42,26	51,13	58,20	76,10	84,38
2247	4	6,33	8,98	10,99	13,79	18,13	22,87	30,22	36,23	41,90	42,26	51,13	58,20	76,10	84,38
2248	4	6,33	8,98	10,99	13,79	18,13	22,87	30,22	36,23	41,90	42,26	51,13	58,20	76,10	84,38
2249	4	6,33	8,98	10,99	13,79	18,13	22,87	30,22	36,23	41,90	42,26	51,13	58,20	76,10	84,38
2250	1	0,01	0,01	0,02	0,02	0,03	0,04	0,05	0,05	0,06	0,06	0,07	0,08	0,11	0,12
2251	1	0,01	0,01	0,01	0,02	0,02	0,03	0,04	0,04	0,05	0,05	0,07	0,07	0,10	0,11
2252	1	0,31	0,53	0,69	0,91	1,26	1,65	2,25	2,75	3,18	3,30	4,08	4,73	6,33	7,05
2253	1	0,00	0,00	0,00	0,00	0,00	0,00	0,00	0,00	0,00	0,00	0,00	0,00	0,00	0,00
2254	1	0,32	0,56	0,72	0,95	1,30	1,71	2,33	2,85	3,29	3,41	4,22	4,88	6,53	7,27
2255	1	0,32	0,56	0,72	0,95	1,30	1,71	2,33	2,85	3,29	3,41	4,22	4,88	6,53	7,27
2256	1	0,32	0,56	0,72	0,95	1,30	1,71	2,33	2,85	3,29	3,41	4,22	4,88	6,53	7,27
2257	1	0,32	0,56	0,72	0,95	1,30	1,71	2,33	2,85	3,29	3,41	4,22	4,88	6,53	7,27
2258	1	0,32	0,56	0,72	0,95	1,30	1,71	2,33	2,85	3,29	3,41	4,22	4,88	6,53	7,27
2259	1	0,32	0,56	0,72	0,95	1,30	1,71	2,33	2,85	3,29	3,41	4,22	4,88	6,53	7,27
2260	1	0,32	0,56	0,72	0,95	1,30	1,71	2,33	2,85	3,29	3,41	4,22	4,88	6,53	7,27
2261	1	0,32	0,56	0,72	0,95	1,30	1,71	2,33	2,85	3,29	3,41	4,22	4,88	6,53	7,27
2262	1	0,32	0,56	0,72	0,95	1,30	1,71	2,33	2,85	3,29	3,41	4,22	4,88	6,53	7,27
2263	1	0,32	0,56	0,72	0,95	1,30	1,71	2,33	2,85	3,29	3,41	4,22	4,88	6,53	7,27
2264	4	6,52	9,28	11,36	14,26	18,74	23,65	31,25	37,48	43,33	43,71	52,89	60,21	78,73	87,28
2265	4	6,52	9,28	11,36	14,26	18,74	23,65	31,25	37,48	43,33	43,71	52,89	60,21	78,73	87,28
2266	4	6,52	9,28	11,36	14,26	18,74	23,65	31,25	37,48	43,33	43,71	52,89	60,21	78,73	87,28
2267	4	6,52	9,28	11,36	14,26	18,74	23,65	31,25	37,48	43,33	43,71	52,89	60,21	78,73	87,28
2268	4	6,52	9,28	11,36	14,26	18,74	23,65	31,25	37,48	43,33	43,71	52,89	60,21	78,73	87,28
2269	4	6,52	9,28	11,36	14,26	18,74	23,65	31,25	37,48	43,33	43,71	52,89	60,21	78,73	87,28
2270	1	0,01	0,02	0,02	0,03	0,04	0,05	0,07	0,08	0,09	0,09	0,11	0,13	0,17	0,19
2271	1	0,06	0,09	0,12	0,16	0,22	0,30	0,42	0,52	0,57	0,60	0,76	0,89	1,22	1,37
2272	1	0,07	0,11	0,14	0,19	0,26	0,35	0,48	0,59	0,66	0,69	0,87	1,02	1,38	1,56
2273	1	0,07	0,11	0,14	0,19	0,26	0,35	0,48	0,59	0,66	0,69	0,87	1,02	1,38	1,56
2274	1	0,07	0,11	0,14	0,19	0,26	0,35	0,48	0,59	0,66	0,69	0,87	1,02	1,38	1,56
2275	1	0,07	0,11	0,14	0,19	0,26	0,35	0,48	0,59	0,66	0,69	0,87	1,02	1,38	1,56
2276	1	0,07	0,11	0,14	0,19	0,26	0,35	0,48	0,59	0,66	0,69	0,87	1,02	1,38	1,56
2277	4	6,55	9,32	11,41	14,32	18,82	23,74	31,37	37,64	43,51	43,89	53,11	60,45	79,05	87,65
2278	4	6,55	9,32	11,41	14,32	18,82	23,74	31,37	37,64	43,51	43,89	53,11	60,45	79,05	87,65
2279	4	6,55	9,32	11,41	14,32	18,82	23,74	31,37	37,64	43,51	43,89	53,11	60,45	79,05	87,65
2280	4	6,55	9,32	11,41	14,32	18,82	23,74	31,37	37,64	43,51	43,89	53,11	60,45	79,05	87,65
2281	4	6,55	9,32	11,41	14,32	18,82	23,74	31,37	37,64	43,51	43,89	53,11	60,45	79,05	87,65
2282	4	6,55	9,32	11,41	14,32	18,82	23,74	31,37	37,64	43,51	43,89	53,11	60,45	79,05	87,65
2283	1	0,02	0,03	0,03	0,04	0,06	0,07	0,09	0,11	0,13	0,13	0,16	0,18	0,23	0,26
2284	1	0,15	0,24	0,31	0,42	0,58	0,77	1,07	1,32	1,53	1,59	1,99	2,30	3,12	3,49
2285	1	0,00	0,00	0,00	0,00	0,00	0,00	0,00	0,00	0,00	0,00	0,00	0,00	0,00	0,00
2286	1	0,16	0,26	0,34	0,46	0,64	0,85	1,16	1,43	1,66	1,72	2,15	2,48	3,35	3,74
2287	1	0,16	0,26	0,34	0,46	0,64	0,85	1,16	1,43	1,66	1,72	2,15	2,48	3,35	3,74
2288	1	0,16	0,26	0,34	0,46	0,64	0,85	1,16	1,43	1,66	1,72	2,15	2,48	3,35	3,74
2289	1	0,16	0,26	0,34	0,46	0,64	0,85	1,16	1,43	1,66	1,72	2,15	2,48	3,35	3,74
2290	1	0,16	0,26	0,34	0,46	0,64	0,85	1,16	1,43	1,66	1,72	2,15	2,48	3,35	3,74
2291	1	0,16	0,26	0,34	0,46	0,64	0,85	1,16	1,43	1,66	1,72	2,15	2,48	3,35	3,74
2292	1	0,16	0,26	0,34	0,46	0,64	0,85	1,16	1,43	1,66	1,72	2,15	2,48	3,35	3,74
2293	1	0,16	0,26	0,34	0,46	0,64	0,85	1,16	1,43	1,66	1,72	2,15	2,48	3,35	3,74

WALD + CORBE
BERATENDE INGENIEURE

Anlage A.4.16: HQ_T-Tabelle, FGM-Variante P12

FGM		Variante P12													
Kn. Nr.	Abm.	HQ_1	HQ_2	HQ_3	HQ_5	HQ_{10}	HQ_{20}	HQ_{50}	HQ_{100}	HQ_{100k}	HQ_{200}	HQ_{500}	$HQ_{1.000}$	$HQ_{5.000}$	$HQ_{10.000}$
[-]		[m³/s]	[m³/s]	[m³/s]	[m³/s]	[m³/s]	[m³/s]	[m³/s]	[m³/s]	[m³/s]	[m³/s]	[m³/s]	[m³/s]	[m³/s]	[m³/s]
2294	1	0,16	0,26	0,34	0,46	0,64	0,85	1,16	1,43	1,66	1,72	2,15	2,48	3,35	3,74
2295	1	0,16	0,26	0,34	0,46	0,64	0,85	1,16	1,43	1,66	1,72	2,15	2,48	3,35	3,74
2296	4	6,62	9,43	11,55	14,50	19,05	24,04	31,77	38,12	44,06	44,45	53,79	61,23	80,08	88,79
2297	4	6,62	9,43	11,55	14,50	19,05	24,04	31,77	38,12	44,06	44,45	53,79	61,23	80,08	88,79
2298	4	6,62	9,43	11,55	14,49	19,05	24,04	31,77	38,11	44,06	44,45	53,78	61,22	80,06	88,76
2299	4	6,62	9,43	11,55	14,49	19,05	24,04	31,77	38,11	44,06	44,45	53,78	61,22	80,06	88,76
2300	4	6,62	9,43	11,55	14,49	19,05	24,04	31,77	38,11	44,06	44,45	53,78	61,22	80,06	88,76
2301	4	6,62	9,43	11,55	14,49	19,05	24,04	31,77	38,11	44,06	44,45	53,78	61,22	80,06	88,76
2302	4	6,61	9,40	11,51	14,45	18,99	23,93	31,53	37,91	43,86	44,24	53,52	60,93	79,65	88,29
2303	4	6,61	9,40	11,51	14,45	18,99	23,93	31,53	37,91	43,86	44,24	53,52	60,93	79,65	88,29
2304	4	6,61	9,40	11,51	14,45	18,99	23,93	31,53	37,91	43,86	44,24	53,52	60,93	79,65	88,29
2305	4	6,61	9,40	11,51	14,45	18,99	23,93	31,53	37,91	43,86	44,24	53,52	60,93	79,65	88,29
2306	4	6,61	9,40	11,51	14,45	18,99	23,93	31,53	37,91	43,86	44,24	53,52	60,93	79,65	88,29
2307	1	0,41	0,41	0,41	0,41	0,41	0,41	0,41	0,41	0,41	0,41	0,41	0,41	0,41	0,41
2308	1	0,41	0,41	0,41	0,41	0,41	0,41	0,41	0,41	0,41	0,41	0,41	0,41	0,41	0,41
2309	1	0,41	0,41	0,41	0,41	0,41	0,41	0,41	0,41	0,41	0,41	0,41	0,41	0,41	0,41
2310	1	0,41	0,41	0,41	0,41	0,41	0,41	0,41	0,41	0,41	0,41	0,41	0,41	0,41	0,41
2311	1	0,41	0,41	0,41	0,41	0,41	0,41	0,41	0,41	0,41	0,41	0,41	0,41	0,41	0,41
2312	1	0,41	0,41	0,41	0,41	0,41	0,41	0,41	0,41	0,41	0,41	0,41	0,41	0,41	0,41
2313	4	6,67	9,44	11,52	14,45	18,99	23,93	31,53	37,92	43,86	44,25	53,53	61,11	80,07	88,71
2314	4	6,67	9,44	11,52	14,45	18,99	23,93	31,53	37,92	43,86	44,25	53,53	61,11	80,07	88,71
2315	4	6,67	9,44	11,52	14,45	18,99	23,93	31,53	37,92	43,86	44,25	53,53	61,11	80,07	88,71
2316	4	6,67	9,44	11,52	14,45	18,99	23,93	31,53	37,92	43,86	44,25	53,53	61,11	80,07	88,71
2317	4	6,67	9,44	11,52	14,45	18,99	23,93	31,53	37,92	43,86	44,25	53,53	61,11	80,07	88,71
2318	4	6,67	9,44	11,52	14,45	18,99	23,93	31,53	37,92	43,86	44,25	53,53	61,11	80,07	88,71
2319	4	6,67	9,44	11,52	14,45	18,99	23,93	31,53	37,92	43,86	44,25	53,53	61,11	80,07	88,71
2320	4	6,67	9,44	11,52	14,45	18,99	23,93	31,53	37,92	43,86	44,25	53,53	61,11	80,07	88,71
2321	4	6,67	9,44	11,52	14,45	18,99	23,93	31,53	37,92	43,86	44,25	53,53	61,11	80,07	88,71
2322	4	6,67	9,44	11,52	14,45	18,99	23,93	31,53	37,92	43,86	44,25	53,53	61,11	80,07	88,71
2323	4	6,67	9,44	11,52	14,45	18,99	23,93	31,53	37,92	43,86	44,25	53,53	61,11	80,07	88,71
2324	1	0,05	0,09	0,11	0,14	0,19	0,24	0,31	0,37	0,42	0,44	0,53	0,60	0,77	0,85
2325	1	0,17	0,29	0,38	0,51	0,71	0,94	1,30	1,60	1,86	1,93	2,41	2,79	3,75	4,21
2326	1	0,00	0,00	0,00	0,00	0,00	0,00	0,00	0,00	0,00	0,00	0,00	0,00	0,00	0,00
2327	1	0,22	0,38	0,49	0,65	0,90	1,18	1,62	1,97	2,28	2,36	2,93	3,38	4,51	5,04
2328	1	0,22	0,38	0,49	0,65	0,90	1,18	1,62	1,97	2,28	2,36	2,93	3,38	4,51	5,04
2329	1	0,22	0,38	0,49	0,65	0,90	1,18	1,62	1,97	2,28	2,36	2,93	3,38	4,51	5,04
2330	1	0,22	0,38	0,49	0,65	0,90	1,18	1,62	1,97	2,28	2,36	2,93	3,38	4,51	5,04
2331	1	0,22	0,38	0,49	0,65	0,90	1,18	1,62	1,97	2,28	2,36	2,93	3,38	4,51	5,04
2332	4	6,77	9,58	11,69	14,67	19,28	24,30	32,01	38,51	44,55	44,94	54,36	62,16	81,30	90,09
2333	4	6,77	9,58	11,69	14,67	19,28	24,30	32,01	38,51	44,55	44,94	54,36	62,16	81,30	90,09
2334	4	6,77	9,58	11,69	14,67	19,28	24,30	32,01	38,51	44,55	44,94	54,36	62,16	81,30	90,09
2335	4	6,77	9,58	11,69	14,67	19,28	24,30	32,01	38,51	44,55	44,94	54,36	62,16	81,30	90,09
2336	4	6,77	9,58	11,69	14,67	19,28	24,30	32,01	38,51	44,55	44,94	54,36	62,16	81,30	90,09
2337	4	6,77	9,58	11,69	14,67	19,28	24,30	32,01	38,51	44,55	44,94	54,36	62,16	81,30	90,09
2338	4	6,77	9,58	11,69	14,67	19,28	24,30	32,01	38,51	44,55	44,94	54,36	62,16	81,30	90,09
2339	4	6,77	9,58	11,69	14,67	19,28	24,30	32,01	38,51	44,55	44,94	54,36	62,16	81,30	90,09
2340	4	6,77	9,58	11,69	14,67	19,28	24,30	32,01	38,51	44,55	44,94	54,36	62,16	81,30	90,09
2341	4	6,77	9,58	11,69	14,67	19,28	24,30	32,01	38,51	44,55	44,94	54,36	62,16	81,30	90,09
2342	4	6,77	9,58	11,69	14,67	19,28	24,30	32,01	38,51	44,55	44,94	54,36	62,16	81,30	90,09
2343	1	0,00	0,00	0,00	0,01	0,01	0,01	0,01	0,01	0,01	0,01	0,02	0,02	0,02	0,02
2344	1	0,76	1,32	1,68	2,19	2,99	3,89	5,25	6,39	7,33	7,60	9,35	10,76	14,29	15,89
2345	1	0,76	1,32	1,68	2,20	2,99	3,89	5,26	6,40	7,35	7,61	9,36	10,78	14,31	15,91
2346	1	0,76	1,32	1,68	2,20	2,99	3,89	5,26	6,40	7,35	7,61	9,36	10,78	14,31	15,91
2347	1	0,76	1,32	1,68	2,20	2,99	3,89	5,26	6,40	7,35	7,61	9,36	10,78	14,31	15,91
2348	1	0,76	1,32	1,68	2,20	2,99	3,89	5,26	6,40	7,35	7,61	9,36	10,78	14,31	15,91
2349	1	0,76	1,32	1,68	2,20	2,99	3,89	5,26	6,40	7,35	7,61	9,36	10,78	14,31	15,91
2350	1	0,76	1,32	1,68	2,20	2,99	3,89	5,26	6,40	7,35	7,61	9,36	10,78	14,31	15,91
2351	1	0,76	1,32	1,68	2,20	2,99	3,89	5,26	6,40	7,35	7,61	9,36	10,78	14,31	15,91
2352	1	0,76	1,32	1,68	2,20	2,99	3,89	5,26	6,40	7,35	7,61	9,36	10,78	14,31	15,91
2353	1	0,76	1,32	1,68	2,20	2,99	3,89	5,26	6,40	7,35	7,61	9,36	10,78	14,31	15,91
2354	1	0,76	1,32	1,68	2,20	2,99	3,89	5,26	6,40	7,35	7,61	9,36	10,78	14,31	15,91
2355	4	7,25	10,32	12,65	15,88	20,88	26,35	34,69	41,77	48,35	48,80	59,03	67,59	88,33	97,88

WALD + CORBE
BERATENDE INGENIEURE

Anlage A.4.16: HQ_T-Tabelle, FGM-Variante P12

FGM		Variante P12													
Kn. Nr.	Abm.	HQ_1	HQ_2	HQ_3	HQ_5	HQ_{10}	HQ_{20}	HQ_{50}	HQ_{100}	HQ_{100k}	HQ_{200}	HQ_{500}	$HQ_{1.000}$	$HQ_{5.000}$	$HQ_{10.000}$
[-]		[m³/s]	[m³/s]	[m³/s]	[m³/s]	[m³/s]	[m³/s]	[m³/s]	[m³/s]	[m³/s]	[m³/s]	[m³/s]	[m³/s]	[m³/s]	[m³/s]
2356	4	7,25	10,32	12,65	15,88	20,88	26,35	34,69	41,77	48,35	48,80	59,03	67,59	88,33	97,88
2357	4	7,25	10,32	12,65	15,88	20,88	26,35	34,69	41,77	48,35	48,80	59,03	67,59	88,33	97,88
2358	4	7,25	10,32	12,65	15,88	20,88	26,35	34,69	41,77	48,35	48,80	59,03	67,59	88,33	97,88
2359	4	7,25	10,32	12,65	15,88	20,88	26,35	34,69	41,77	48,35	48,80	59,03	67,59	88,33	97,88
2360	4	7,25	10,32	12,65	15,88	20,88	26,35	34,69	41,77	48,35	48,80	59,03	67,59	88,33	97,88
2361	4	7,25	10,31	12,64	15,87	20,87	26,34	34,68	41,66	48,26	48,70	58,90	67,25	88,07	97,59
2362	4	7,25	10,31	12,64	15,87	20,87	26,34	34,68	41,66	48,26	48,70	58,90	67,25	88,07	97,59
2363	4	7,25	10,31	12,64	15,87	20,87	26,34	34,68	41,66	48,26	48,70	58,90	67,25	88,07	97,59
2364	4	7,25	10,31	12,64	15,87	20,87	26,34	34,68	41,66	48,26	48,70	58,90	67,25	88,07	97,59
2365	4	7,25	10,31	12,64	15,87	20,87	26,34	34,68	41,66	48,26	48,70	58,90	67,25	88,07	97,59
2366	1	0,04	0,06	0,08	0,10	0,13	0,16	0,21	0,26	0,29	0,30	0,36	0,41	0,52	0,58
2367	1	0,25	0,42	0,55	0,73	1,02	1,35	1,86	2,30	2,66	2,77	3,44	3,99	5,37	6,02
2368	1	0,00	0,00	0,00	0,00	0,00	0,00	0,00	0,00	0,00	0,00	0,00	0,00	0,00	0,00
2369	1	0,28	0,48	0,63	0,83	1,15	1,51	2,07	2,55	2,94	3,06	3,79	4,38	5,88	6,58
2370	1	0,28	0,48	0,63	0,83	1,15	1,51	2,07	2,55	2,94	3,06	3,79	4,38	5,88	6,58
2371	1	0,28	0,48	0,63	0,83	1,15	1,51	2,07	2,55	2,94	3,06	3,79	4,38	5,88	6,58
2372	1	0,28	0,48	0,63	0,83	1,15	1,51	2,07	2,55	2,94	3,06	3,79	4,38	5,88	6,58
2373	1	0,28	0,48	0,63	0,83	1,15	1,51	2,07	2,55	2,94	3,06	3,79	4,38	5,88	6,58
2374	4	7,38	10,50	12,88	16,17	21,26	26,84	35,33	42,38	49,12	49,56	59,94	68,49	89,57	99,25
2375	4	7,38	10,50	12,88	16,17	21,26	26,84	35,33	42,38	49,12	49,56	59,94	68,49	89,57	99,25
2376	4	7,38	10,50	12,88	16,17	21,26	26,84	35,33	42,38	49,12	49,56	59,94	68,49	89,57	99,25
2377	4	7,38	10,50	12,88	16,17	21,26	26,84	35,33	42,38	49,12	49,56	59,94	68,49	89,57	99,25
2378	4	7,38	10,50	12,88	16,17	21,26	26,84	35,33	42,38	49,12	49,56	59,94	68,49	89,57	99,25
2379	4	7,38	10,50	12,88	16,17	21,26	26,84	35,33	42,38	49,12	49,56	59,94	68,49	89,57	99,25
2380	4	7,38	10,50	12,88	16,17	21,26	26,84	35,33	42,38	49,12	49,56	59,94	68,49	89,57	99,25
2381	4	7,38	10,50	12,88	16,17	21,26	26,84	35,33	42,38	49,12	49,56	59,94	68,49	89,57	99,25
2382	4	7,38	10,50	12,88	16,17	21,26	26,84	35,33	42,38	49,12	49,56	59,94	68,49	89,57	99,25
2383	4	7,38	10,50	12,88	16,17	21,26	26,84	35,33	42,38	49,12	49,56	59,94	68,49	89,57	99,25
2384	4	7,38	10,50	12,88	16,17	21,26	26,84	35,33	42,38	49,12	49,56	59,94	68,49	89,57	99,25
2385	1	0,02	0,03	0,03	0,04	0,06	0,08	0,10	0,11	0,13	0,13	0,16	0,18	0,23	0,25
2386	1	0,33	0,58	0,74	0,98	1,35	1,77	2,42	2,96	3,42	3,55	4,39	5,08	6,79	7,58
2387	1	0,00	0,00	0,00	0,00	0,00	0,00	0,00	0,00	0,00	0,00	0,00	0,00	0,00	0,00
2388	1	0,35	0,60	0,77	1,02	1,40	1,84	2,51	3,07	3,54	3,67	4,54	5,25	7,01	7,82
2389	1	0,35	0,60	0,77	1,02	1,40	1,84	2,51	3,07	3,54	3,67	4,54	5,25	7,01	7,82
2390	1	0,35	0,60	0,77	1,02	1,40	1,84	2,51	3,07	3,54	3,67	4,54	5,25	7,01	7,82
2391	1	0,35	0,60	0,77	1,02	1,40	1,84	2,51	3,07	3,54	3,67	4,54	5,25	7,01	7,82
2392	1	0,35	0,60	0,77	1,02	1,40	1,84	2,51	3,07	3,54	3,67	4,54	5,25	7,01	7,82
2393	1	0,35	0,60	0,77	1,02	1,40	1,84	2,51	3,07	3,54	3,67	4,54	5,25	7,01	7,82
2394	1	0,35	0,60	0,77	1,02	1,40	1,84	2,51	3,07	3,54	3,67	4,54	5,25	7,01	7,82
2395	1	0,35	0,60	0,77	1,02	1,40	1,84	2,51	3,07	3,54	3,67	4,54	5,25	7,01	7,82
2396	1	0,35	0,60	0,77	1,02	1,40	1,84	2,51	3,07	3,54	3,67	4,54	5,25	7,01	7,82
2397	1	0,35	0,60	0,77	1,02	1,40	1,84	2,51	3,07	3,54	3,67	4,54	5,25	7,01	7,82
2398	4	7,56	10,79	13,23	16,61	21,84	27,60	36,31	43,49	50,43	50,90	61,53	70,31	91,89	101,83
2399	4	7,56	10,79	13,23	16,61	21,84	27,60	36,31	43,49	50,43	50,90	61,53	70,31	91,89	101,83
2400	4	7,56	10,79	13,23	16,61	21,84	27,60	36,31	43,49	50,43	50,90	61,53	70,31	91,89	101,83
2401	4	7,56	10,79	13,23	16,61	21,84	27,60	36,31	43,49	50,43	50,90	61,53	70,31	91,89	101,83
2402	4	7,56	10,79	13,23	16,61	21,84	27,60	36,31	43,49	50,43	50,90	61,53	70,31	91,89	101,83
2403	4	7,56	10,79	13,23	16,61	21,84	27,60	36,31	43,49	50,43	50,90	61,53	70,31	91,89	101,83
2404	4	7,56	10,79	13,23	16,61	21,84	27,60	36,31	43,49	50,43	50,90	61,53	70,31	91,89	101,83
2405	4	7,56	10,79	13,23	16,61	21,84	27,60	36,31	43,49	50,43	50,90	61,53	70,31	91,89	101,83
2406	4	7,56	10,79	13,23	16,61	21,84	27,60	36,31	43,49	50,43	50,90	61,53	70,31	91,89	101,83
2407	4	7,56	10,79	13,23	16,61	21,84	27,60	36,31	43,49	50,43	50,90	61,53	70,31	91,89	101,83
2408	4	7,56	10,79	13,23	16,61	21,84	27,60	36,31	43,49	50,43	50,90	61,53	70,31	91,89	101,83
2409	1	0,76	1,00	1,06	1,06	1,06	1,06	1,06	1,06	1,06	1,06	1,06	1,06	1,06	1,06
2410	1	0,76	1,00	1,06	1,06	1,06	1,06	1,06	1,06	1,06	1,06	1,06	1,06	1,06	1,06
2411	1	0,76	1,00	1,06	1,06	1,06	1,06	1,06	1,06	1,06	1,06	1,06	1,06	1,06	1,06
2412	1	0,76	1,00	1,06	1,06	1,06	1,06	1,06	1,06	1,06	1,06	1,06	1,06	1,06	1,06
2413	1	0,76	1,00	1,06	1,06	1,06	1,06	1,06	1,06	1,06	1,06	1,06	1,06	1,06	1,06
2414	1	0,76	1,00	1,06	1,06	1,06	1,06	1,06	1,06	1,06	1,06	1,06	1,06	1,06	1,06
2415	4	7,59	10,80	13,24	16,62	21,85	27,61	36,33	43,49	50,44	50,90	61,53	70,31	91,89	101,83
2416	4	7,59	10,80	13,24	16,62	21,85	27,61	36,33	43,49	50,44	50,90	61,53	70,31	91,89	101,83
2417	4	7,59	10,80	13,24	16,61	21,85	27,61	36,33	43,49	50,44	50,90	61,53	70,30	91,89	101,83

WALD + CORBE
BERATENDE INGENIEURE

Anlage A.4.16: HQ_T-Tabelle, FGM-Variante P12

FGM		Variante P12													
Kn. Nr.	Abm.	HQ_1	HQ_2	HQ_3	HQ_5	HQ_{10}	HQ_{20}	HQ_{50}	HQ_{100}	HQ_{100k}	HQ_{200}	HQ_{500}	$HQ_{1.000}$	$HQ_{5.000}$	$HQ_{10.000}$
[-]		[m³/s]	[m³/s]	[m³/s]	[m³/s]	[m³/s]	[m³/s]	[m³/s]	[m³/s]	[m³/s]	[m³/s]	[m³/s]	[m³/s]	[m³/s]	[m³/s]
2418	4	7,59	10,80	13,24	16,61	21,85	27,61	36,33	43,49	50,44	50,90	61,53	70,30	91,89	101,83
2419	4	7,59	10,80	13,24	16,61	21,85	27,61	36,33	43,49	50,44	50,90	61,53	70,30	91,89	101,83
2420	4	7,59	10,80	13,24	16,61	21,85	27,61	36,33	43,49	50,44	50,90	61,53	70,30	91,89	101,83
2421	4	7,58	10,75	13,15	16,51	21,71	27,37	35,80	42,36	49,26	49,72	60,11	68,52	89,67	99,35
2422	4	7,58	10,75	13,15	16,51	21,71	27,37	35,80	42,36	49,26	49,72	60,11	68,52	89,67	99,35
2423	4	7,58	10,75	13,15	16,51	21,71	27,37	35,80	42,36	49,26	49,72	60,11	68,52	89,67	99,35
2424	4	7,58	10,75	13,15	16,51	21,71	27,37	35,80	42,36	49,26	49,72	60,11	68,52	89,67	99,35
2425	4	7,58	10,75	13,15	16,51	21,71	27,37	35,80	42,36	49,26	49,72	60,11	68,52	89,67	99,35
2426	1	1,42	1,86	1,99	1,99	1,99	1,99	1,99	1,99	1,99	1,99	1,99	1,99	1,99	1,99
2427	1	1,42	1,86	1,99	1,99	1,99	1,99	1,99	1,99	1,99	1,99	1,99	1,99	1,99	1,99
2428	1	1,42	1,86	1,99	1,99	1,99	1,99	1,99	1,99	1,99	1,99	1,99	1,99	1,99	1,99
2429	1	1,42	1,86	1,99	1,99	1,99	1,99	1,99	1,99	1,99	1,99	1,99	1,99	1,99	1,99
2430	4	7,67	10,87	13,15	16,52	21,72	27,37	35,81	42,36	49,26	49,72	60,11	68,52	89,68	99,35
2431	4	7,67	10,87	13,15	16,52	21,72	27,37	35,81	42,36	49,26	49,72	60,11	68,52	89,68	99,35
2432	4	7,67	10,87	13,15	16,52	21,72	27,37	35,81	42,36	49,26	49,72	60,11	68,52	89,68	99,35
2433	4	7,67	10,87	13,15	16,52	21,72	27,37	35,81	42,36	49,26	49,72	60,11	68,52	89,68	99,35
2434	4	7,67	10,87	13,15	16,52	21,72	27,37	35,81	42,36	49,26	49,72	60,11	68,52	89,68	99,35
2435	4	7,67	10,87	13,15	16,52	21,72	27,37	35,81	42,36	49,26	49,72	60,11	68,52	89,68	99,35
2436	4	7,67	10,87	13,15	16,52	21,72	27,37	35,81	42,36	49,26	49,72	60,11	68,52	89,68	99,35
2437	4	7,67	10,87	13,15	16,52	21,72	27,37	35,81	42,36	49,26	49,72	60,11	68,52	89,68	99,35
2438	4	7,67	10,87	13,15	16,52	21,72	27,37	35,81	42,36	49,26	49,72	60,11	68,52	89,68	99,35
2439	4	7,67	10,87	13,15	16,52	21,72	27,37	35,81	42,36	49,26	49,72	60,11	68,52	89,68	99,35
2440	4	7,67	10,87	13,15	16,52	21,72	27,37	35,81	42,36	49,26	49,72	60,11	68,52	89,68	99,35
2441	1	0,08	0,13	0,16	0,21	0,28	0,36	0,46	0,55	0,62	0,63	0,76	0,86	1,10	1,22
2442	1	0,61	1,07	1,37	1,79	2,45	3,19	4,31	5,26	6,05	6,29	7,74	8,93	11,88	13,23
2443	1	0,00	0,00	0,00	0,00	0,00	0,00	0,00	0,00	0,00	0,00	0,00	0,00	0,00	0,00
2444	1	0,69	1,20	1,53	1,99	2,72	3,54	4,76	5,80	6,66	6,93	8,50	9,79	12,97	14,44
2445	1	0,69	1,20	1,53	1,99	2,72	3,54	4,76	5,80	6,66	6,93	8,50	9,79	12,97	14,44
2446	1	0,69	1,20	1,53	1,99	2,72	3,54	4,76	5,80	6,66	6,93	8,50	9,79	12,97	14,44
2447	1	0,69	1,20	1,53	1,99	2,72	3,54	4,76	5,80	6,66	6,93	8,50	9,79	12,97	14,44
2448	1	0,69	1,20	1,53	1,99	2,72	3,54	4,76	5,80	6,66	6,93	8,50	9,79	12,97	14,44
2449	4	8,05	11,42	13,86	17,39	22,86	28,81	37,66	44,28	51,56	52,05	62,90	71,72	93,76	103,86
2450	4	8,05	11,42	13,86	17,39	22,86	28,81	37,66	44,28	51,56	52,05	62,90	71,72	93,76	103,86
2451	4	8,05	11,42	13,86	17,39	22,86	28,81	37,66	44,28	51,56	52,05	62,90	71,72	93,76	103,86
2452	4	8,05	11,42	13,86	17,39	22,86	28,81	37,66	44,28	51,56	52,05	62,90	71,72	93,76	103,86
2453	4	8,05	11,42	13,86	17,39	22,86	28,81	37,66	44,28	51,56	52,05	62,90	71,72	93,76	103,86
2454	4	8,05	11,42	13,86	17,39	22,86	28,81	37,66	44,28	51,56	52,05	62,90	71,72	93,76	103,86
2455	4	8,05	11,42	13,86	17,39	22,86	28,81	37,66	44,28	51,56	52,05	62,90	71,72	93,76	103,86
2456	4	8,05	11,42	13,86	17,39	22,86	28,81	37,66	44,28	51,56	52,05	62,90	71,72	93,76	103,86
2457	4	8,05	11,42	13,86	17,39	22,86	28,81	37,66	44,28	51,56	52,05	62,90	71,72	93,76	103,86
2458	4	8,05	11,42	13,86	17,39	22,86	28,81	37,66	44,28	51,56	52,05	62,90	71,72	93,76	103,86
2459	4	8,05	11,42	13,86	17,39	22,86	28,81	37,66	44,28	51,56	52,05	62,90	71,72	93,76	103,86
2460	1	0,03	0,05	0,06	0,08	0,10	0,13	0,17	0,21	0,23	0,24	0,29	0,33	0,43	0,47
2461	1	0,33	0,57	0,74	0,98	1,36	1,79	2,43	2,98	3,45	3,58	4,45	5,14	6,87	7,68
2462	1	0,00	0,00	0,00	0,00	0,00	0,00	0,00	0,00	0,00	0,00	0,00	0,00	0,00	0,00
2463	1	0,36	0,62	0,80	1,06	1,46	1,92	2,61	3,18	3,68	3,82	4,74	5,47	7,29	8,15
2464	1	0,36	0,62	0,80	1,06	1,46	1,92	2,61	3,18	3,68	3,82	4,74	5,47	7,29	8,15
2465	1	0,36	0,62	0,80	1,06	1,46	1,92	2,61	3,18	3,68	3,82	4,74	5,47	7,29	8,15
2466	1	0,36	0,62	0,80	1,06	1,46	1,92	2,61	3,18	3,68	3,82	4,74	5,47	7,29	8,15
2467	1	0,36	0,62	0,80	1,06	1,46	1,92	2,61	3,18	3,68	3,82	4,74	5,47	7,29	8,15
2468	1	0,36	0,62	0,80	1,06	1,46	1,92	2,61	3,18	3,68	3,82	4,74	5,47	7,29	8,15
2469	1	0,36	0,62	0,80	1,06	1,46	1,92	2,61	3,18	3,68	3,82	4,74	5,47	7,29	8,15
2470	1	0,36	0,62	0,80	1,06	1,46	1,92	2,61	3,18	3,68	3,82	4,74	5,47	7,29	8,15
2471	1	0,36	0,62	0,80	1,06	1,46	1,92	2,61	3,18	3,68	3,82	4,74	5,47	7,29	8,15
2472	1	0,36	0,62	0,80	1,06	1,46	1,92	2,61	3,18	3,68	3,82	4,74	5,47	7,29	8,15
2473	4	8,23	11,67	14,17	17,78	23,36	29,45	38,58	45,05	52,50	53,00	64,04	73,03	95,40	105,67
2474	4	8,23	11,67	14,17	17,78	23,36	29,45	38,58	45,05	52,50	53,00	64,04	73,03	95,40	105,67
2475	4	8,23	11,67	14,17	17,78	23,36	29,45	38,58	45,05	52,50	53,00	64,04	73,03	95,40	105,67
2476	4	8,23	11,67	14,17	17,78	23,36	29,45	38,58	45,05	52,50	53,00	64,04	73,03	95,40	105,67
2477	4	8,23	11,67	14,17	17,78	23,36	29,45	38,58	45,05	52,50	53,00	64,04	73,03	95,40	105,67
2478	4	8,23	11,67	14,17	17,78	23,36	29,45	38,58	45,05	52,50	53,00	64,04	73,03	95,40	105,67
2479	4	8,23	11,67	14,17	17,78	23,36	29,45	38,58	45,05	52,50	53,00	64,04	73,03	95,40	105,67

WALD + CORBE
BERATENDE INGENIEURE

Anlage A.4.16: HQ_T-Tabelle, FGM-Variante P12

FGM		Variante P12													
Kn. Nr.	Abm.	HQ_1	HQ_2	HQ_3	HQ_5	HQ_{10}	HQ_{20}	HQ_{50}	HQ_{100}	HQ_{100k}	HQ_{200}	HQ_{500}	$HQ_{1.000}$	$HQ_{5.000}$	$HQ_{10.000}$
[-]		[m³/s]	[m³/s]	[m³/s]	[m³/s]	[m³/s]	[m³/s]	[m³/s]	[m³/s]	[m³/s]	[m³/s]	[m³/s]	[m³/s]	[m³/s]	[m³/s]
2480	4	8,23	11,67	14,17	17,78	23,36	29,45	38,58	45,05	52,50	53,00	64,04	73,03	95,40	105,67
2481	4	8,23	11,67	14,17	17,78	23,36	29,45	38,58	45,05	52,50	53,00	64,04	73,03	95,40	105,67
2482	4	8,23	11,67	14,17	17,78	23,36	29,45	38,58	45,05	52,50	53,00	64,04	73,03	95,40	105,67
2483	4	8,23	11,67	14,17	17,78	23,36	29,45	38,58	45,05	52,50	53,00	64,04	73,03	95,40	105,67
2484	1	0,28	0,37	0,39	0,39	0,39	0,39	0,39	0,39	0,39	0,39	0,39	0,39	0,39	0,39
2485	1	0,28	0,37	0,39	0,39	0,39	0,39	0,39	0,39	0,39	0,39	0,39	0,39	0,39	0,39
2486	1	0,28	0,37	0,39	0,39	0,39	0,39	0,39	0,39	0,39	0,39	0,39	0,39	0,39	0,39
2487	1	0,28	0,37	0,39	0,39	0,39	0,39	0,39	0,39	0,39	0,39	0,39	0,39	0,39	0,39
2488	1	0,28	0,37	0,39	0,39	0,39	0,39	0,39	0,39	0,39	0,39	0,39	0,39	0,39	0,39
2489	1	0,28	0,37	0,39	0,39	0,39	0,39	0,39	0,39	0,39	0,39	0,39	0,39	0,39	0,39
2490	4	8,24	11,69	14,17	17,78	23,36	29,45	38,58	45,05	52,50	53,00	64,04	73,03	95,40	105,67
2491	4	8,24	11,69	14,17	17,78	23,36	29,45	38,58	45,05	52,50	53,00	64,04	73,03	95,40	105,67
2492	4	8,24	11,69	14,17	17,78	23,36	29,45	38,57	45,05	52,50	53,00	64,04	73,02	95,39	105,66
2493	4	8,24	11,69	14,17	17,78	23,36	29,45	38,57	45,05	52,50	53,00	64,04	73,02	95,39	105,66
2494	4	8,24	11,69	14,17	17,78	23,36	29,45	38,57	45,05	52,50	53,00	64,04	73,02	95,39	105,66
2495	4	8,24	11,69	14,17	17,78	23,36	29,45	38,57	45,05	52,50	53,00	64,04	73,02	95,39	105,66
2496	4	8,21	11,65	14,00	17,57	23,08	28,19	36,47	42,15	47,96	48,37	57,66	65,33	84,81	93,79
2497	4	8,21	11,65	14,00	17,57	23,08	28,19	36,47	42,15	47,96	48,37	57,66	65,33	84,81	93,79
2498	4	8,21	11,65	14,00	17,57	23,08	28,19	36,47	42,15	47,96	48,37	57,66	65,33	84,81	93,79
2499	4	8,21	11,65	14,00	17,57	23,08	28,19	36,47	42,15	47,96	48,37	57,66	65,33	84,81	93,79
2500	4	8,21	11,65	14,00	17,57	23,08	28,19	36,47	42,15	47,96	48,37	57,66	65,33	84,81	93,79
2501	2	0,19	0,30	0,38	0,49	0,67	0,85	1,09	1,28	1,45	1,49	1,79	2,03	2,56	2,81
2502	2	0,82	1,44	1,82	2,37	3,22	4,16	5,60	6,79	7,81	8,08	9,91	11,40	15,14	16,87
2503	2	0,00	0,00	0,00	0,00	0,00	0,00	0,00	0,00	0,00	0,00	0,00	0,00	0,00	0,00
2504	2	1,00	1,70	2,13	2,78	3,81	4,96	6,62	7,99	9,16	9,47	11,57	13,27	17,52	19,48
2505	2	1,00	1,70	2,13	2,78	3,81	4,96	6,62	7,99	9,16	9,47	11,57	13,27	17,52	19,48
2506	2	1,00	1,70	2,13	2,78	3,81	4,96	6,62	7,99	9,16	9,47	11,57	13,27	17,52	19,48
2507	2	1,00	1,70	2,13	2,78	3,81	4,96	6,62	7,99	9,16	9,47	11,57	13,27	17,52	19,48
2508	2	1,00	1,70	2,13	2,78	3,81	4,96	6,62	7,99	9,16	9,47	11,57	13,27	17,52	19,48
2509	4	9,02	12,81	15,41	19,34	25,40	30,93	39,80	45,79	51,98	52,43	62,36	70,59	91,46	101,05
2510	4	9,02	12,81	15,41	19,34	25,40	30,93	39,80	45,79	51,98	52,43	62,36	70,59	91,46	101,05
2511	4	9,02	12,81	15,41	19,34	25,40	30,93	39,80	45,79	51,98	52,43	62,36	70,59	91,46	101,05
2512	4	9,02	12,81	15,41	19,34	25,40	30,93	39,80	45,79	51,98	52,43	62,36	70,59	91,46	101,05
2513	4	9,02	12,81	15,41	19,34	25,40	30,93	39,80	45,79	51,98	52,43	62,36	70,59	91,46	101,05
2514	4	9,02	12,81	15,41	19,34	25,40	30,93	39,80	45,79	51,98	52,43	62,36	70,59	91,46	101,05
2515	1	0,22	0,39	0,50	0,66	0,92	1,21	1,66	2,04	2,35	2,45	3,04	3,51	4,71	5,27
2516	1	0,22	0,39	0,50	0,66	0,92	1,21	1,66	2,04	2,35	2,45	3,04	3,51	4,71	5,27
2517	1	0,22	0,39	0,50	0,66	0,92	1,21	1,66	2,04	2,35	2,45	3,04	3,51	4,71	5,27
2518	1	0,22	0,39	0,50	0,66	0,92	1,21	1,66	2,04	2,35	2,45	3,04	3,51	4,71	5,27
2519	1	0,22	0,39	0,50	0,66	0,92	1,21	1,66	2,04	2,35	2,45	3,04	3,51	4,71	5,27
2520	1	0,22	0,39	0,50	0,66	0,92	1,21	1,66	2,04	2,35	2,45	3,04	3,51	4,71	5,27
2521	4	9,11	12,95	15,53	19,48	25,59	31,12	39,99	45,98	52,17	52,62	62,56	70,80	91,72	101,32
2522	4	9,11	12,95	15,53	19,48	25,59	31,12	39,99	45,98	52,17	52,62	62,56	70,80	91,72	101,32
2523	4	9,11	12,95	15,53	19,48	25,59	31,12	39,99	45,98	52,16	52,62	62,55	70,80	91,72	101,32
2524	4	9,11	12,94	15,50	19,45	25,54	30,97	39,77	45,66	51,96	52,41	62,28	70,48	91,27	100,82
2525	4	9,11	12,94	15,50	19,45	25,54	30,97	39,77	45,66	51,96	52,41	62,28	70,48	91,27	100,82
2526	4	9,11	12,94	15,50	19,45	25,54	30,97	39,77	45,66	51,96	52,41	62,28	70,48	91,27	100,82
2527	1	0,11	0,18	0,22	0,28	0,38	0,47	0,60	0,71	0,80	0,82	0,97	1,09	1,39	1,52
2528	1	0,33	0,57	0,73	0,96	1,31	1,70	2,30	2,81	3,24	3,36	4,15	4,76	6,35	7,08
2529	1	0,42	0,71	0,91	1,18	1,60	2,07	2,78	3,38	3,87	4,01	4,93	5,66	7,49	8,33
2530	1	0,42	0,71	0,91	1,18	1,60	2,07	2,78	3,38	3,87	4,01	4,93	5,66	7,49	8,33
2531	1	0,42	0,71	0,91	1,18	1,60	2,07	2,78	3,38	3,87	4,01	4,93	5,66	7,49	8,33
2532	1	0,42	0,71	0,91	1,18	1,60	2,07	2,78	3,38	3,87	4,01	4,93	5,66	7,49	8,33
2533	1	0,42	0,71	0,91	1,18	1,60	2,07	2,78	3,38	3,87	4,01	4,93	5,66	7,49	8,33
2534	4	9,39	13,33	15,94	19,92	26,15	31,60	40,46	46,36	52,75	53,20	63,15	71,42	92,43	102,07
2535	4	9,39	13,33	15,94	19,92	26,15	31,60	40,46	46,36	52,75	53,20	63,15	71,42	92,43	102,07
2536	4	9,39	13,33	15,94	19,92	26,15	31,60	40,46	46,36	52,75	53,20	63,15	71,42	92,43	102,07
2537	4	9,39	13,33	15,94	19,92	26,15	31,60	40,46	46,36	52,75	53,20	63,15	71,42	92,43	102,07
2538	4	9,39	13,33	15,94	19,92	26,15	31,60	40,46	46,36	52,75	53,20	63,15	71,42	92,43	102,07
2539	4	9,39	13,33	15,94	19,92	26,15	31,60	40,46	46,36	52,75	53,20	63,15	71,42	92,43	102,07
2540	1	0,04	0,07	0,09	0,12	0,17	0,22	0,31	0,39	0,45	0,47	0,59	0,68	0,93	1,05
2541	1	0,04	0,07	0,09	0,12	0,17	0,22	0,31	0,39	0,45	0,47	0,59	0,68	0,93	1,05

WALD + CORBE
BERATENDE INGENIEURE

Anlage A.4.16: HQ_T-Tabelle, FGM-Variante P12

FGM		Variante P12													
Kn. Nr.	Abm.	HQ_1	HQ_2	HQ_3	HQ_5	HQ_{10}	HQ_{20}	HQ_{50}	HQ_{100}	HQ_{100k}	HQ_{200}	HQ_{500}	$HQ_{1.000}$	$HQ_{5.000}$	$HQ_{10.000}$
[-]		[m³/s]	[m³/s]	[m³/s]	[m³/s]	[m³/s]	[m³/s]	[m³/s]	[m³/s]	[m³/s]	[m³/s]	[m³/s]	[m³/s]	[m³/s]	[m³/s]
2542	1	0,04	0,07	0,09	0,12	0,17	0,22	0,31	0,39	0,45	0,47	0,59	0,68	0,93	1,05
2543	1	0,04	0,07	0,09	0,12	0,17	0,22	0,31	0,39	0,45	0,47	0,59	0,68	0,93	1,05
2544	1	0,04	0,07	0,09	0,12	0,17	0,22	0,31	0,39	0,45	0,47	0,59	0,68	0,93	1,05
2545	1	0,04	0,07	0,09	0,12	0,17	0,22	0,31	0,39	0,45	0,47	0,59	0,68	0,93	1,05
2546	4	9,40	13,35	15,96	19,93	26,16	31,61	40,47	46,37	52,76	53,21	63,16	71,43	92,43	102,08
2547	4	9,40	13,35	15,96	19,93	26,16	31,61	40,47	46,37	52,76	53,21	63,16	71,43	92,43	102,08
2548	4	9,40	13,35	15,96	19,93	26,16	31,61	40,47	46,37	52,76	53,21	63,16	71,43	92,43	102,08
2549	4	9,40	13,35	15,96	19,93	26,16	31,61	40,47	46,37	52,76	53,21	63,16	71,43	92,43	102,08
2550	4	9,40	13,35	15,96	19,93	26,16	31,61	40,47	46,37	52,76	53,21	63,16	71,43	92,43	102,08
2551	4	9,40	13,35	15,96	19,93	26,16	31,61	40,47	46,37	52,76	53,21	63,16	71,43	92,43	102,08
2552	1	0,28	0,48	0,62	0,83	1,15	1,51	2,08	2,56	2,96	3,07	3,82	4,43	5,96	6,65
2553	1	0,00	0,00	0,00	0,00	0,00	0,00	0,00	0,00	0,00	0,00	0,00	0,00	0,00	0,00
2554	1	0,28	0,48	0,62	0,83	1,15	1,51	2,08	2,56	2,96	3,07	3,82	4,43	5,96	6,65
2555	1	0,28	0,48	0,62	0,83	1,15	1,51	2,08	2,56	2,96	3,07	3,82	4,43	5,96	6,65
2556	1	0,28	0,48	0,62	0,83	1,15	1,51	2,08	2,56	2,96	3,07	3,82	4,43	5,96	6,65
2557	1	0,28	0,48	0,62	0,83	1,15	1,51	2,08	2,56	2,96	3,07	3,82	4,43	5,96	6,65
2558	1	0,28	0,48	0,62	0,83	1,15	1,51	2,08	2,56	2,96	3,07	3,82	4,43	5,96	6,65
2559	4	9,53	13,53	16,18	20,08	26,35	31,77	40,62	46,50	52,91	53,36	63,30	71,58	92,60	102,26
2560	4	9,53	13,53	16,18	20,08	26,35	31,77	40,62	46,50	52,91	53,36	63,30	71,58	92,60	102,26
2561	4	9,53	13,53	16,18	20,08	26,35	31,77	40,62	46,50	52,91	53,36	63,30	71,58	92,60	102,26
2562	4	9,53	13,52	16,17	20,06	26,31	31,62	40,37	46,09	52,57	53,03	62,92	71,12	91,96	101,55
2563	4	9,53	13,52	16,17	20,06	26,31	31,62	40,37	46,09	52,57	53,03	62,92	71,12	91,96	101,55
2564	4	9,53	13,52	16,17	20,06	26,31	31,62	40,37	46,09	52,57	53,03	62,92	71,12	91,96	101,55
2565	4	9,53	13,52	16,17	20,06	26,31	31,62	40,37	46,09	52,57	53,03	62,92	71,12	91,96	101,55
2566	1	0,16	0,26	0,33	0,42	0,56	0,70	0,90	1,06	1,20	1,23	1,46	1,64	2,09	2,29
2567	1	0,08	0,14	0,18	0,24	0,32	0,42	0,56	0,69	0,79	0,82	1,01	1,16	1,54	1,71
2568	1	0,24	0,38	0,49	0,63	0,85	1,08	1,40	1,67	1,90	1,95	2,35	2,67	3,45	3,82
2569	1	0,24	0,38	0,49	0,63	0,85	1,08	1,40	1,67	1,90	1,95	2,35	2,67	3,45	3,82
2570	1	0,24	0,38	0,49	0,63	0,85	1,08	1,40	1,67	1,90	1,95	2,35	2,67	3,45	3,82
2571	1	0,24	0,38	0,49	0,63	0,85	1,08	1,40	1,67	1,90	1,95	2,35	2,67	3,45	3,82
2572	1	0,24	0,38	0,49	0,63	0,85	1,08	1,40	1,67	1,90	1,95	2,35	2,67	3,45	3,82
2573	4	9,68	13,73	16,42	20,34	26,67	31,98	40,76	46,46	53,01	53,47	63,40	71,64	92,60	102,24
2574	4	9,68	13,73	16,42	20,34	26,67	31,98	40,76	46,46	53,01	53,47	63,40	71,64	92,60	102,24
2575	4	9,68	13,73	16,42	20,34	26,67	31,98	40,76	46,46	53,01	53,47	63,40	71,64	92,60	102,24
2576	4	9,68	13,73	16,42	20,34	26,67	31,98	40,76	46,46	53,01	53,47	63,40	71,64	92,60	102,24
2577	4	9,68	13,73	16,42	20,34	26,67	31,98	40,76	46,46	53,01	53,47	63,40	71,64	92,60	102,24
2578	4	9,68	13,73	16,42	20,34	26,67	31,98	40,76	46,46	53,01	53,47	63,40	71,64	92,60	102,24
2579	1	0,08	0,14	0,17	0,22	0,29	0,37	0,47	0,55	0,63	0,64	0,76	0,86	1,10	1,20
2580	1	0,08	0,14	0,18	0,23	0,33	0,43	0,59	0,73	0,84	0,88	1,09	1,26	1,70	1,90
2581	1	0,00	0,00	0,00	0,00	0,00	0,00	0,00	0,00	0,00	0,00	0,00	0,00	0,00	0,00
2582	1	0,15	0,26	0,33	0,42	0,58	0,75	1,00	1,21	1,39	1,44	1,76	2,02	2,67	2,96
2583	1	0,15	0,26	0,33	0,42	0,58	0,75	1,00	1,21	1,39	1,44	1,76	2,02	2,67	2,96
2584	1	0,15	0,26	0,33	0,42	0,58	0,75	1,00	1,21	1,39	1,44	1,76	2,02	2,67	2,96
2585	1	0,15	0,26	0,33	0,42	0,58	0,75	1,00	1,21	1,39	1,44	1,76	2,02	2,67	2,96
2586	1	0,15	0,26	0,33	0,42	0,58	0,75	1,00	1,21	1,39	1,44	1,76	2,02	2,67	2,96
2587	4	9,76	13,84	16,54	20,47	26,82	32,12	40,90	46,59	53,16	53,62	63,56	71,81	92,79	102,45
2588	4	9,76	13,84	16,54	20,47	26,82	32,12	40,90	46,59	53,16	53,62	63,56	71,81	92,79	102,45
2589	4	9,76	13,84	16,54	20,47	26,82	32,12	40,90	46,59	53,16	53,62	63,56	71,81	92,79	102,45
2590	4	9,76	13,84	16,54	20,47	26,82	32,12	40,90	46,59	53,16	53,62	63,56	71,81	92,79	102,45
2591	4	9,76	13,84	16,54	20,47	26,82	32,12	40,90	46,59	53,16	53,62	63,56	71,81	92,79	102,45
2592	4	9,76	13,84	16,54	20,47	26,82	32,12	40,90	46,59	53,16	53,62	63,56	71,81	92,79	102,45
2593	1	0,06	0,10	0,12	0,16	0,22	0,29	0,41	0,50	0,59	0,61	0,76	0,89	1,21	1,36
2594	1	0,00	0,00	0,00	0,00	0,00	0,00	0,00	0,00	0,00	0,00	0,00	0,00	0,00	0,00
2595	1	0,06	0,10	0,12	0,16	0,22	0,29	0,41	0,50	0,59	0,61	0,76	0,89	1,21	1,36
2596	1	0,06	0,10	0,12	0,16	0,22	0,29	0,41	0,50	0,59	0,61	0,76	0,89	1,21	1,36
2597	1	0,06	0,10	0,12	0,16	0,22	0,29	0,41	0,50	0,59	0,61	0,76	0,89	1,21	1,36
2598	1	0,06	0,10	0,12	0,16	0,22	0,29	0,41	0,50	0,59	0,61	0,76	0,89	1,21	1,36
2599	1	0,06	0,10	0,12	0,16	0,22	0,29	0,41	0,50	0,59	0,61	0,76	0,89	1,21	1,36
2600	4	9,78	13,87	16,57	20,48	26,84	32,13	40,90	46,59	53,17	53,63	63,57	71,82	92,80	102,46
2601	4	9,78	13,87	16,57	20,48	26,84	32,13	40,90	46,59	53,17	53,63	63,57	71,82	92,80	102,46
2602	4	9,78	13,87	16,57	20,48	26,84	32,13	40,90	46,59	53,17	53,63	63,57	71,82	92,80	102,46
2603	4	9,78	13,87	16,57	20,48	26,84	32,13	40,90	46,59	53,17	53,63	63,57	71,82	92,80	102,46

WALD + CORBE
BERATENDE INGENIEURE

Anlage A.4.16: HQ_T-Tabelle, FGM-Variante P12

FGM		Variante P12													
Kn. Nr.	Abm.	HQ_1	HQ_2	HQ_3	HQ_5	HQ_{10}	HQ_{20}	HQ_{50}	HQ_{100}	HQ_{100k}	HQ_{200}	HQ_{500}	$HQ_{1.000}$	$HQ_{5.000}$	$HQ_{10.000}$
[-]		[m³/s]	[m³/s]	[m³/s]	[m³/s]	[m³/s]	[m³/s]	[m³/s]	[m³/s]	[m³/s]	[m³/s]	[m³/s]	[m³/s]	[m³/s]	[m³/s]
2604	4	9,78	13,87	16,57	20,48	26,84	32,13	40,90	46,59	53,17	53,63	63,57	71,82	92,80	102,46
2605	4	9,78	13,87	16,57	20,48	26,84	32,13	40,90	46,59	53,17	53,63	63,57	71,82	92,80	102,46
2606	4	9,78	13,87	16,57	20,48	26,84	32,13	40,90	46,59	53,17	53,63	63,57	71,82	92,80	102,46
2607	2	0,00	0,00	0,00	0,00	0,00	0,00	0,00	0,00	0,00	0,00	0,00	0,00	0,00	0,00
2608	2	0,00	0,00	0,00	0,00	0,00	0,00	0,00	0,00	0,00	0,00	0,00	0,00	0,00	0,00
2609	2	0,00	0,00	0,00	0,00	0,00	0,00	0,00	0,00	0,00	0,00	0,00	0,00	0,00	0,00
2610	2	0,00	0,00	0,00	0,00	0,00	0,00	0,00	0,00	0,00	0,00	0,00	0,00	0,00	0,00
2611	2	0,00	0,00	0,00	0,00	0,00	0,00	0,00	0,00	0,00	0,00	0,00	0,00	0,00	0,00
2612	2	0,48	0,64	0,73	0,77	0,80	0,92	1,01	1,08	1,15	1,18	1,45	1,56	1,83	1,95
2613	2	0,48	0,64	0,73	0,77	0,80	0,92	1,01	1,08	1,15	1,18	1,45	1,56	1,83	1,95
2614	2	0,48	0,64	0,73	0,77	0,80	0,92	1,01	1,08	1,15	1,18	1,45	1,56	1,83	1,95
2615	2	0,47	0,62	0,71	0,76	0,80	0,91	1,00	1,07	1,15	1,18	1,44	1,56	1,83	1,95
2616	2	0,47	0,62	0,71	0,76	0,80	0,91	1,00	1,07	1,15	1,18	1,44	1,56	1,83	1,95
2617	2	0,47	0,62	0,71	0,76	0,80	0,91	1,00	1,07	1,15	1,18	1,44	1,56	1,83	1,95
2618	2	0,47	0,62	0,71	0,76	0,80	0,91	1,00	1,07	1,15	1,18	1,44	1,56	1,83	1,95
2619	2	0,47	0,62	0,71	0,76	0,80	0,91	1,00	1,07	1,15	1,18	1,44	1,56	1,83	1,95
2620	2	0,47	0,62	0,71	0,76	0,80	0,91	1,00	1,07	1,15	1,18	1,44	1,56	1,83	1,95
2621	2	0,47	0,62	0,71	0,76	0,80	0,91	1,00	1,07	1,15	1,18	1,44	1,56	1,83	1,95
2622	2	0,47	0,62	0,71	0,76	0,80	0,91	1,00	1,07	1,15	1,18	1,44	1,56	1,83	1,95
2623	2	0,47	0,62	0,71	0,76	0,80	0,91	1,00	1,07	1,15	1,18	1,44	1,56	1,83	1,95
2624	2	0,47	0,62	0,71	0,76	0,80	0,91	1,00	1,07	1,15	1,18	1,44	1,56	1,83	1,95
2625	2	0,47	0,62	0,71	0,76	0,80	0,91	1,00	1,07	1,15	1,18	1,44	1,56	1,83	1,95
2626	2	0,47	0,62	0,71	0,76	0,80	0,91	1,00	1,07	1,15	1,18	1,44	1,56	1,83	1,95
2627	2	0,47	0,62	0,71	0,76	0,80	0,91	1,00	1,07	1,15	1,18	1,44	1,56	1,83	1,95
2628	2	0,03	0,05	0,06	0,07	0,10	0,12	0,16	0,19	0,21	0,22	0,26	0,30	0,38	0,42
2629	2	0,08	0,13	0,17	0,23	0,32	0,43	0,59	0,72	0,83	0,87	1,08	1,25	1,69	1,89
2630	2	0,10	0,18	0,23	0,30	0,42	0,54	0,74	0,90	1,03	1,08	1,33	1,53	2,06	2,29
2631	2	0,10	0,18	0,23	0,30	0,42	0,54	0,74	0,90	1,03	1,08	1,33	1,53	2,06	2,29
2632	2	0,10	0,18	0,23	0,30	0,42	0,54	0,74	0,90	1,03	1,08	1,33	1,53	2,06	2,29
2633	2	1,09	1,43	1,64	1,81	2,00	2,27	2,47	2,65	2,87	2,95	3,31	3,57	4,21	4,47
2634	2	1,09	1,43	1,64	1,81	2,00	2,27	2,47	2,65	2,87	2,95	3,31	3,57	4,21	4,47
2635	2	1,09	1,43	1,64	1,81	2,00	2,27	2,47	2,65	2,87	2,95	3,31	3,57	4,21	4,47
2636	2	1,09	1,43	1,64	1,81	2,00	2,27	2,47	2,65	2,87	2,95	3,31	3,57	4,21	4,47
2637	2	1,09	1,43	1,64	1,81	2,00	2,27	2,47	2,65	2,87	2,95	3,31	3,57	4,21	4,47
2638	2	1,09	1,43	1,64	1,81	2,00	2,27	2,47	2,65	2,87	2,95	3,31	3,57	4,21	4,47
2639	2	1,09	1,43	1,64	1,81	2,00	2,27	2,47	2,65	2,87	2,95	3,31	3,57	4,21	4,47
2640	2	1,09	1,43	1,64	1,81	2,00	2,27	2,47	2,65	2,87	2,95	3,31	3,57	4,21	4,47
2641	2	1,09	1,43	1,64	1,81	2,00	2,27	2,47	2,65	2,87	2,95	3,31	3,57	4,21	4,47
2642	2	1,09	1,43	1,64	1,81	2,00	2,27	2,47	2,65	2,87	2,95	3,31	3,57	4,21	4,47
2643	2	1,09	1,43	1,64	1,81	2,00	2,27	2,47	2,65	2,87	2,95	3,31	3,57	4,21	4,47
2644	2	1,09	1,43	1,64	1,81	2,00	2,27	2,47	2,65	2,87	2,95	3,31	3,57	4,21	4,47
2645	2	1,09	1,43	1,64	1,81	2,00	2,27	2,47	2,65	2,87	2,95	3,31	3,57	4,21	4,47
2646	2	1,09	1,43	1,64	1,81	2,00	2,27	2,47	2,65	2,87	2,95	3,31	3,57	4,21	4,47
2647	2	1,09	1,43	1,64	1,81	2,00	2,27	2,47	2,65	2,87	2,95	3,31	3,57	4,21	4,47
2648	2	1,09	1,43	1,64	1,81	2,00	2,27	2,47	2,65	2,87	2,95	3,31	3,57	4,21	4,47
2649	2	1,09	1,43	1,64	1,81	2,00	2,27	2,47	2,65	2,87	2,95	3,31	3,57	4,21	4,47
2650	2	1,09	1,43	1,64	1,81	2,00	2,27	2,47	2,65	2,87	2,95	3,31	3,57	4,21	4,47
2651	2	1,09	1,43	1,64	1,81	2,00	2,27	2,47	2,65	2,87	2,95	3,31	3,57	4,21	4,47
2652	2	1,09	1,43	1,64	1,81	2,00	2,27	2,47	2,65	2,87	2,95	3,31	3,57	4,21	4,47
2653	2	1,09	1,43	1,64	1,81	2,00	2,27	2,47	2,65	2,87	2,95	3,31	3,57	4,21	4,47
2654	4	19,27	27,01	32,23	40,21	47,97	52,64	57,61	61,90	80,70	80,85	109,00	127,24	172,90	195,14
2655	4	19,27	27,01	32,23	40,21	47,97	52,64	57,61	61,90	80,70	80,85	109,00	127,24	172,90	195,14
2656	4	19,27	27,01	32,23	40,21	47,97	52,64	57,61	61,90	80,70	80,85	109,00	127,24	172,90	195,14
2657	4	19,27	27,01	32,23	40,21	47,97	52,64	57,61	61,90	80,70	80,85	109,00	127,24	172,90	195,14
2658	4	19,27	27,01	32,23	40,21	47,97	52,64	57,61	61,90	80,70	80,85	109,00	127,24	172,90	195,14
2659	4	19,27	27,01	32,23	40,21	47,97	52,64	57,61	61,90	80,70	80,85	109,00	127,24	172,90	195,14
2660	4	9,78	13,87	16,57	20,48	26,84	32,13	40,90	46,59	53,17	53,63	63,57	71,82	92,80	102,46
2661	4	9,78	13,87	16,57	20,48	26,84	32,13	40,90	46,59	53,16	53,62	63,57	71,82	92,80	102,45
2662	4	9,83	13,94	16,66	20,54	26,91	32,19	40,96	46,64	53,22	53,68	63,62	71,87	92,86	102,52
2663	4	9,83	13,94	16,66	20,54	26,91	32,19	40,96	46,64	53,22	53,68	63,62	71,87	92,86	102,52
2664	4	9,83	13,94	16,66	20,54	26,91	32,19	40,96	46,64	53,22	53,68	63,62	71,87	92,86	102,52
2665	1	0,10	0,17	0,21	0,28	0,39	0,51	0,71	0,88	1,03	1,07	1,34	1,57	2,13	2,40

WALD + CORBE
BERATENDE INGENIEURE

Anlage A.4.16: HQ_T-Tabelle, FGM-Variante P12

FGM		Variante P12													
Kn. Nr.	Abm.	HQ_1	HQ_2	HQ_3	HQ_5	HQ_{10}	HQ_{20}	HQ_{50}	HQ_{100}	HQ_{100k}	HQ_{200}	HQ_{500}	$HQ_{1.000}$	$HQ_{5.000}$	$HQ_{10.000}$
[-]		[m³/s]	[m³/s]	[m³/s]	[m³/s]	[m³/s]	[m³/s]	[m³/s]	[m³/s]	[m³/s]	[m³/s]	[m³/s]	[m³/s]	[m³/s]	[m³/s]
2666	1	0,00	0,00	0,00	0,00	0,00	0,00	0,00	0,00	0,00	0,00	0,00	0,00	0,00	0,00
2667	1	0,10	0,17	0,21	0,28	0,39	0,51	0,71	0,88	1,03	1,07	1,34	1,57	2,13	2,40
2668	1	0,10	0,17	0,21	0,28	0,39	0,51	0,71	0,88	1,03	1,07	1,34	1,57	2,13	2,40
2669	1	0,02	0,03	0,03	0,04	0,06	0,08	0,12	0,14	0,17	0,18	0,22	0,26	0,35	0,40
2670	1	0,02	0,03	0,03	0,04	0,06	0,08	0,12	0,14	0,17	0,18	0,22	0,26	0,35	0,40
2671	1	0,02	0,03	0,03	0,04	0,06	0,08	0,12	0,14	0,17	0,18	0,22	0,26	0,35	0,40
2672	4	9,87	13,98	16,71	20,56	26,94	32,21	40,97	46,65	53,23	53,69	63,63	71,88	92,87	102,53
2673	4	9,87	13,98	16,71	20,56	26,94	32,21	40,97	46,65	53,23	53,69	63,63	71,88	92,87	102,53
2674	4	9,87	13,98	16,71	20,56	26,94	32,21	40,97	46,65	53,23	53,69	63,63	71,88	92,87	102,53
2675	4	9,87	13,98	16,71	20,56	26,94	32,21	40,97	46,65	53,23	53,69	63,63	71,88	92,87	102,53
2676	4	9,87	13,98	16,71	20,56	26,94	32,21	40,97	46,65	53,23	53,69	63,63	71,88	92,87	102,53
2677	4	9,87	13,98	16,71	20,56	26,94	32,21	40,97	46,65	53,23	53,69	63,63	71,88	92,87	102,53
2678	1	0,09	0,15	0,20	0,26	0,37	0,50	0,69	0,86	1,01	1,05	1,27	1,49	2,04	2,30
2679	1	0,00	0,00	0,00	0,00	0,00	0,00	0,00	0,00	0,00	0,00	0,00	0,00	0,00	0,00
2680	1	0,09	0,15	0,20	0,26	0,37	0,50	0,69	0,86	1,01	1,05	1,27	1,49	2,04	2,30
2681	1	0,09	0,15	0,20	0,26	0,37	0,50	0,69	0,86	1,01	1,05	1,27	1,49	2,04	2,30
2682	1	0,09	0,15	0,20	0,26	0,37	0,50	0,69	0,86	1,01	1,05	1,27	1,49	2,04	2,30
2683	1	0,11	0,18	0,23	0,31	0,43	0,58	0,81	1,01	1,17	1,23	1,49	1,74	2,39	2,70
2684	1	0,11	0,18	0,23	0,31	0,43	0,58	0,81	1,01	1,17	1,23	1,49	1,74	2,39	2,70
2685	4	9,89	14,02	16,75	20,57	26,95	32,22	40,98	46,65	53,23	53,69	63,63	71,89	92,87	102,53
2686	4	9,89	14,02	16,75	20,57	26,95	32,22	40,98	46,65	53,23	53,69	63,63	71,89	92,87	102,53
2687	4	9,89	14,02	16,75	20,57	26,95	32,22	40,98	46,65	53,23	53,69	63,63	71,89	92,87	102,53
2688	4	9,89	14,02	16,75	20,57	26,95	32,22	40,98	46,65	53,23	53,69	63,63	71,89	92,87	102,53
2689	4	9,89	14,02	16,75	20,57	26,95	32,22	40,98	46,65	53,23	53,69	63,63	71,89	92,87	102,53
2690	4	9,89	14,02	16,75	20,57	26,95	32,22	40,98	46,65	53,23	53,69	63,63	71,89	92,87	102,53
2691	1	0,18	0,23	0,25	0,25	0,25	0,25	0,25	0,25	0,25	0,25	0,25	0,25	0,25	0,25
2692	1	0,18	0,23	0,25	0,25	0,25	0,25	0,25	0,25	0,25	0,25	0,25	0,25	0,25	0,25
2693	1	0,18	0,23	0,25	0,25	0,25	0,25	0,25	0,25	0,25	0,25	0,25	0,25	0,25	0,25
2694	1	0,18	0,23	0,25	0,25	0,25	0,25	0,25	0,25	0,25	0,25	0,25	0,25	0,25	0,25
2695	1	0,18	0,23	0,25	0,25	0,25	0,25	0,25	0,25	0,25	0,25	0,25	0,25	0,25	0,25
2696	1	0,18	0,23	0,25	0,25	0,25	0,25	0,25	0,25	0,25	0,25	0,25	0,25	0,25	0,25
2697	4	9,90	14,02	16,75	20,57	26,95	32,22	40,98	46,65	53,23	53,69	63,64	71,89	92,88	102,53
2698	4	9,90	14,02	16,75	20,57	26,95	32,22	40,98	46,65	53,23	53,69	63,64	71,89	92,88	102,53
2699	4	9,90	14,02	16,75	20,57	26,95	32,22	40,98	46,65	53,23	53,69	63,64	71,89	92,88	102,53
2700	4	9,88	13,99	16,73	20,50	26,86	32,19	40,93	46,62	52,25	52,62	61,58	69,27	89,02	98,17
2701	4	9,88	13,99	16,73	20,50	26,86	32,19	40,93	46,62	52,25	52,62	61,58	69,27	89,02	98,17
2702	4	9,88	13,99	16,73	20,50	26,86	32,19	40,93	46,62	52,25	52,62	61,58	69,27	89,02	98,17
2703	1	0,01	0,02	0,03	0,04	0,05	0,06	0,09	0,10	0,11	0,11	0,14	0,16	0,21	0,23
2704	1	0,06	0,10	0,13	0,17	0,24	0,32	0,45	0,56	0,65	0,68	0,85	1,00	1,37	1,55
2705	1	0,00	0,00	0,00	0,00	0,00	0,00	0,00	0,00	0,00	0,00	0,00	0,00	0,00	0,00
2706	1	0,07	0,12	0,15	0,21	0,29	0,38	0,53	0,65	0,75	0,79	0,99	1,15	1,58	1,77
2707	1	0,07	0,12	0,15	0,21	0,29	0,38	0,53	0,65	0,75	0,79	0,99	1,15	1,58	1,77
2708	1	0,07	0,12	0,15	0,21	0,29	0,38	0,53	0,65	0,75	0,79	0,99	1,15	1,58	1,77
2709	1	0,07	0,12	0,15	0,21	0,29	0,38	0,53	0,65	0,75	0,79	0,99	1,15	1,58	1,77
2710	1	0,07	0,12	0,15	0,21	0,29	0,38	0,53	0,65	0,75	0,79	0,99	1,15	1,58	1,77
2711	4	9,89	14,01	16,75	20,50	26,87	32,20	40,93	46,63	52,26	52,63	61,58	69,27	89,03	98,17
2712	4	9,89	14,01	16,75	20,50	26,87	32,20	40,93	46,63	52,26	52,63	61,58	69,27	89,03	98,17
2713	4	9,89	14,01	16,75	20,50	26,87	32,20	40,93	46,63	52,26	52,63	61,58	69,27	89,03	98,17
2714	4	9,89	14,01	16,75	20,50	26,87	32,20	40,93	46,63	52,26	52,63	61,58	69,27	89,03	98,17
2715	4	9,89	14,01	16,75	20,50	26,87	32,20	40,93	46,63	52,26	52,63	61,58	69,27	89,03	98,17
2716	4	9,89	14,01	16,75	20,50	26,87	32,20	40,93	46,63	52,26	52,63	61,58	69,27	89,03	98,17
2717	5	26,52	37,20	44,25	54,01	68,46	77,26	87,61	95,94	114,44	105,55	148,87	173,79	226,15	251,75
2718	5	26,52	37,20	44,25	54,01	68,46	77,26	87,61	95,94	114,44	105,55	148,87	173,79	226,15	251,75
2719	5	26,52	37,20	44,25	54,01	68,46	77,26	87,61	95,94	114,44	105,55	148,87	173,79	226,15	251,75
2720	5	26,52	37,20	44,25	54,01	68,46	77,26	87,61	95,94	114,44	105,55	148,87	173,79	226,15	251,75
2721	5	26,52	37,20	44,25	54,01	68,46	77,26	87,61	95,94	114,44	105,55	148,87	173,79	226,15	251,75
2722	5	26,52	37,20	44,25	54,01	68,46	77,26	87,61	95,94	114,44	105,55	148,87	173,79	226,15	251,75
2723	1	0,95	1,25	1,33	1,33	1,33	1,33	1,33	1,33	1,33	1,33	1,33	1,33	1,33	1,33
2724	1	0,95	1,25	1,33	1,33	1,33	1,33	1,33	1,33	1,33	1,33	1,33	1,33	1,33	1,33
2725	1	0,95	1,25	1,33	1,33	1,33	1,33	1,33	1,33	1,33	1,33	1,33	1,33	1,33	1,33
2726	1	0,95	1,25	1,33	1,33	1,33	1,33	1,33	1,33	1,33	1,33	1,33	1,33	1,33	1,33
2727	1	0,95	1,25	1,33	1,33	1,33	1,33	1,33	1,33	1,33	1,33	1,33	1,33	1,33	1,33

WALD + CORBE
BERATENDE INGENIEURE

Anlage A.4.16: HQ_T-Tabelle, FGM-Variante P12

FGM		Variante P12													
Kn. Nr.	Abm.	HQ_1	HQ_2	HQ_3	HQ_5	HQ_{10}	HQ_{20}	HQ_{50}	HQ_{100}	HQ_{100k}	HQ_{200}	HQ_{500}	$HQ_{1.000}$	$HQ_{5.000}$	$HQ_{10.000}$
[-]		[m³/s]	[m³/s]	[m³/s]	[m³/s]	[m³/s]	[m³/s]	[m³/s]	[m³/s]	[m³/s]	[m³/s]	[m³/s]	[m³/s]	[m³/s]	[m³/s]
2728	1	0,95	1,25	1,33	1,33	1,33	1,33	1,33	1,33	1,33	1,33	1,33	1,33	1,33	1,33
2729	5	26,56	37,25	44,30	54,06	68,52	77,26	87,63	95,94	114,44	105,55	148,87	173,79	226,15	251,76
2730	5	26,56	37,25	44,30	54,06	68,52	77,26	87,63	95,94	114,44	105,55	148,87	173,79	226,15	251,76
2731	5	26,56	37,25	44,30	54,06	68,52	77,26	87,63	95,94	114,44	105,55	148,87	173,79	226,15	251,76
2732	5	26,56	37,25	44,30	54,06	68,52	77,26	87,63	95,94	114,44	105,55	148,87	173,79	226,15	251,76
2733	5	26,56	37,25	44,30	54,06	68,52	77,26	87,63	95,94	114,44	105,55	148,87	173,79	226,15	251,76
2734	5	26,56	37,25	44,30	54,06	68,52	77,26	87,63	95,94	114,44	105,55	148,87	173,79	226,15	251,76
2735	1	1,71	2,24	2,39	2,39	2,39	2,39	2,39	2,39	2,39	2,39	2,39	2,39	2,39	2,39
2736	1	1,71	2,24	2,39	2,39	2,39	2,39	2,39	2,39	2,39	2,39	2,39	2,39	2,39	2,39
2737	1	1,71	2,24	2,39	2,39	2,39	2,39	2,39	2,39	2,39	2,39	2,39	2,39	2,39	2,39
2738	1	1,71	2,24	2,39	2,39	2,39	2,39	2,39	2,39	2,39	2,39	2,39	2,39	2,39	2,39
2739	1	1,71	2,24	2,39	2,39	2,39	2,39	2,39	2,39	2,39	2,39	2,39	2,39	2,39	2,39
2740	1	1,71	2,24	2,39	2,39	2,39	2,39	2,39	2,39	2,39	2,39	2,39	2,39	2,39	2,39
2741	5	26,63	37,31	44,36	54,12	68,59	77,26	87,67	95,95	114,44	105,55	148,87	173,79	226,15	251,76
2742	5	26,63	37,31	44,36	54,12	68,59	77,26	87,67	95,95	114,44	105,55	148,87	173,79	226,15	251,76
2743	5	26,62	37,30	44,35	54,11	68,58	77,26	87,67	95,95	114,44	105,55	148,87	173,79	226,15	251,76
2744	5	26,62	37,30	44,35	54,11	68,58	77,26	87,67	95,95	114,44	105,55	148,87	173,79	226,15	251,76
2745	5	26,62	37,30	44,35	54,11	68,58	77,26	87,67	95,95	114,44	105,55	148,87	173,79	226,15	251,76
2746	5	26,62	37,30	44,35	54,11	68,58	77,26	87,67	95,95	114,44	105,55	148,87	173,79	226,15	251,76
2747	1	1,13	1,48	1,57	1,57	1,57	1,57	1,57	1,57	1,57	1,57	1,57	1,57	1,57	1,57
2748	1	1,13	1,48	1,57	1,57	1,57	1,57	1,57	1,57	1,57	1,57	1,57	1,57	1,57	1,57
2749	1	1,13	1,48	1,57	1,57	1,57	1,57	1,57	1,57	1,57	1,57	1,57	1,57	1,57	1,57
2750	1	1,13	1,48	1,57	1,57	1,57	1,57	1,57	1,57	1,57	1,57	1,57	1,57	1,57	1,57
2751	1	1,13	1,48	1,57	1,57	1,57	1,57	1,57	1,57	1,57	1,57	1,57	1,57	1,57	1,57
2752	1	1,13	1,48	1,57	1,57	1,57	1,57	1,57	1,57	1,57	1,57	1,57	1,57	1,57	1,57
2753	5	26,67	37,36	44,41	54,18	68,65	77,26	87,67	95,95	114,45	105,55	148,87	173,79	226,15	251,76
2754	5	26,67	37,36	44,41	54,18	68,65	77,26	87,67	95,95	114,45	105,55	148,87	173,79	226,15	251,76
2755	5	26,67	37,36	44,41	54,18	68,65	77,26	87,67	95,95	114,45	105,55	148,87	173,79	226,15	251,76
2756	5	26,67	37,36	44,41	54,18	68,65	77,26	87,67	95,95	114,45	105,55	148,87	173,79	226,15	251,76
2757	5	26,67	37,36	44,41	54,18	68,65	77,26	87,67	95,95	114,45	105,55	148,87	173,79	226,15	251,76
2758	5	26,67	37,36	44,41	54,18	68,65	77,26	87,67	95,95	114,45	105,55	148,87	173,79	226,15	251,76
2759	1	0,09	0,15	0,18	0,23	0,31	0,39	0,52	0,61	0,70	0,72	0,87	0,98	1,27	1,40
2760	1	0,01	0,01	0,02	0,03	0,04	0,05	0,06	0,08	0,09	0,09	0,12	0,14	0,19	0,21
2761	1	0,10	0,16	0,20	0,26	0,35	0,44	0,58	0,69	0,78	0,81	0,98	1,12	1,45	1,60
2762	1	0,10	0,16	0,20	0,26	0,35	0,44	0,58	0,69	0,78	0,81	0,98	1,12	1,45	1,60
2763	1	0,10	0,16	0,20	0,26	0,35	0,44	0,58	0,69	0,78	0,81	0,98	1,12	1,45	1,60
2764	1	0,10	0,16	0,20	0,26	0,35	0,44	0,58	0,69	0,78	0,81	0,98	1,12	1,45	1,60
2765	1	0,10	0,16	0,20	0,26	0,35	0,44	0,58	0,69	0,78	0,81	0,98	1,12	1,45	1,60
2766	1	0,20	0,32	0,41	0,52	0,70	0,88	1,12	1,33	1,50	1,54	1,83	2,06	2,63	2,88
2767	1	0,20	0,32	0,41	0,52	0,70	0,88	1,12	1,33	1,50	1,54	1,83	2,06	2,63	2,88
2768	1	0,20	0,32	0,41	0,52	0,70	0,88	1,12	1,33	1,50	1,54	1,83	2,06	2,63	2,88
2769	1	0,20	0,32	0,41	0,52	0,70	0,88	1,12	1,33	1,50	1,54	1,83	2,06	2,63	2,88
2770	1	0,20	0,32	0,41	0,52	0,70	0,88	1,12	1,33	1,50	1,54	1,83	2,06	2,63	2,88
2771	1	0,20	0,32	0,41	0,52	0,70	0,88	1,12	1,33	1,50	1,54	1,83	2,06	2,63	2,88
2772	1	0,29	0,47	0,59	0,75	1,01	1,27	1,62	1,92	2,17	2,23	2,67	3,01	3,84	4,22
2773	1	0,29	0,47	0,59	0,75	1,01	1,27	1,62	1,92	2,17	2,23	2,67	3,01	3,84	4,22
2774	1	0,29	0,47	0,59	0,75	1,01	1,27	1,62	1,92	2,17	2,23	2,67	3,01	3,84	4,22
2775	1	0,29	0,47	0,59	0,75	1,01	1,27	1,62	1,92	2,17	2,23	2,67	3,01	3,84	4,22
2776	1	0,29	0,47	0,59	0,75	1,01	1,27	1,62	1,92	2,17	2,23	2,67	3,01	3,84	4,22
2777	5	26,81	37,56	44,64	54,45	68,99	77,70	88,38	96,61	114,67	106,02	149,21	174,24	226,86	252,17
2778	5	26,81	37,56	44,64	54,45	68,99	77,70	88,38	96,61	114,67	106,02	149,21	174,24	226,86	252,17
2779	5	26,81	37,56	44,64	54,45	68,99	77,70	88,38	96,61	114,67	106,02	149,21	174,24	226,86	252,17
2780	5	26,81	37,56	44,64	54,45	68,99	77,70	88,38	96,61	114,67	106,02	149,21	174,24	226,86	252,17
2781	5	26,81	37,56	44,64	54,45	68,99	77,70	88,38	96,61	114,67	106,02	149,21	174,24	226,86	252,17
2782	5	26,81	37,56	44,64	54,45	68,99	77,70	88,38	96,61	114,67	106,02	149,21	174,24	226,86	252,17
2783	1	0,18	0,24	0,25	0,25	0,25	0,25	0,25	0,25	0,25	0,25	0,25	0,25	0,25	0,25
2784	1	0,18	0,24	0,25	0,25	0,25	0,25	0,25	0,25	0,25	0,25	0,25	0,25	0,25	0,25
2785	1	0,18	0,24	0,25	0,25	0,25	0,25	0,25	0,25	0,25	0,25	0,25	0,25	0,25	0,25
2786	1	0,18	0,24	0,25	0,25	0,25	0,25	0,25	0,25	0,25	0,25	0,25	0,25	0,25	0,25
2787	1	0,18	0,24	0,25	0,25	0,25	0,25	0,25	0,25	0,25	0,25	0,25	0,25	0,25	0,25
2788	1	0,18	0,24	0,25	0,25	0,25	0,25	0,25	0,25	0,25	0,25	0,25	0,25	0,25	0,25
2789	5	26,81	37,56	44,64	54,45	68,99	77,70	88,38	96,61	114,67	106,03	149,21	174,25	226,86	252,18

WALD + CORBE
BERATENDE INGENIEURE

Anlage A.4.16: HQ_T-Tabelle, FGM-Variante P12

FGM		Variante P12													
Kn. Nr.	Abm.	HQ_1	HQ_2	HQ_3	HQ_5	HQ_{10}	HQ_{20}	HQ_{50}	HQ_{100}	HQ_{100k}	HQ_{200}	HQ_{500}	$HQ_{1.000}$	$HQ_{5.000}$	$HQ_{10.000}$
[-]		[m³/s]	[m³/s]	[m³/s]	[m³/s]	[m³/s]	[m³/s]	[m³/s]	[m³/s]	[m³/s]	[m³/s]	[m³/s]	[m³/s]	[m³/s]	[m³/s]
2790	5	26,81	37,56	44,64	54,45	68,99	77,70	88,38	96,61	114,67	106,03	149,21	174,25	226,86	252,18
2791	5	26,81	37,56	44,64	54,45	68,99	77,70	88,38	96,61	114,67	106,03	149,21	174,25	226,86	252,18
2792	5	26,68	37,38	44,44	54,21	68,70	77,05	87,68	96,14	113,00	105,17	144,97	169,02	221,74	243,99
2793	5	26,68	37,38	44,44	54,21	68,70	77,05	87,68	96,14	113,00	105,17	144,97	169,02	221,74	243,99
2794	5	26,68	37,38	44,44	54,21	68,70	77,05	87,68	96,14	113,00	105,17	144,97	169,02	221,74	243,99
2795	1	0,00	0,00	0,00	0,00	0,00	0,00	0,00	0,00	0,00	0,00	0,00	0,00	0,00	0,00
2796	1	0,00	0,00	0,00	0,00	0,00	0,00	0,00	0,00	0,00	0,00	0,00	0,00	0,00	0,00
2797	1	0,00	0,00	0,00	0,00	0,00	0,00	0,00	0,00	0,00	0,00	0,00	0,00	0,00	0,00
2798	1	0,00	0,00	0,00	0,00	0,00	0,00	0,00	0,00	0,00	0,00	0,00	0,00	0,00	0,00
2799	1	0,00	0,00	0,00	0,00	0,00	0,00	0,00	0,00	0,00	0,00	0,00	0,00	0,00	0,00
2800	1	0,00	0,00	0,00	0,00	0,00	0,00	0,00	0,00	0,00	0,00	0,00	0,00	0,00	0,00
2801	5	26,68	37,38	44,44	54,22	68,70	77,05	87,68	96,14	113,00	105,17	144,97	169,03	221,74	243,99
2802	5	26,68	37,38	44,44	54,22	68,70	77,05	87,68	96,14	113,00	105,17	144,97	169,03	221,74	243,99
2803	5	26,67	37,37	44,43	54,21	68,70	77,04	87,67	96,13	112,98	105,16	144,94	168,99	221,72	243,96
2804	5	26,67	37,37	44,43	54,21	68,70	77,04	87,67	96,13	112,98	105,16	144,94	168,99	221,72	243,96
2805	5	26,67	37,37	44,43	54,21	68,70	77,04	87,67	96,13	112,98	105,16	144,94	168,99	221,72	243,96
2806	5	26,67	37,37	44,43	54,21	68,70	77,04	87,67	96,13	112,98	105,16	144,94	168,99	221,72	243,96
2807	1	0,20	0,31	0,40	0,51	0,69	0,85	1,09	1,28	1,45	1,48	1,76	1,98	2,51	2,75
2808	1	0,00	0,00	0,00	0,00	0,00	0,00	0,00	0,00	0,00	0,00	0,00	0,00	0,00	0,00
2809	1	0,20	0,32	0,40	0,51	0,69	0,86	1,09	1,29	1,45	1,48	1,76	1,98	2,51	2,75
2810	1	0,20	0,32	0,40	0,51	0,69	0,86	1,09	1,29	1,45	1,48	1,76	1,98	2,51	2,75
2811	1	0,20	0,32	0,40	0,51	0,69	0,86	1,09	1,29	1,45	1,48	1,76	1,98	2,51	2,75
2812	1	0,20	0,32	0,40	0,51	0,69	0,86	1,09	1,29	1,45	1,48	1,76	1,98	2,51	2,75
2813	1	0,20	0,32	0,40	0,51	0,69	0,86	1,09	1,29	1,45	1,48	1,76	1,98	2,51	2,75
2814	5	26,81	37,57	44,66	54,48	69,03	77,49	88,26	96,81	113,44	105,96	145,47	169,63	222,59	244,93
2815	5	26,81	37,57	44,66	54,48	69,03	77,49	88,26	96,81	113,44	105,96	145,47	169,63	222,59	244,93
2816	5	26,81	37,57	44,66	54,48	69,03	77,49	88,26	96,81	113,44	105,96	145,47	169,63	222,59	244,93
2817	5	26,81	37,57	44,66	54,48	69,03	77,49	88,26	96,81	113,44	105,96	145,47	169,63	222,59	244,93
2818	5	26,81	37,57	44,66	54,48	69,03	77,49	88,26	96,81	113,44	105,96	145,47	169,63	222,59	244,93
2819	5	26,81	37,57	44,66	54,48	69,03	77,49	88,26	96,81	113,44	105,96	145,47	169,63	222,59	244,93
2820	5	29,29	40,94	48,60	59,22	74,95	85,80	99,37	109,82	122,92	121,27	152,85	179,43	237,50	261,56

WALD + CORBE
BERATENDE INGENIEURE

Anlage A.4.17: HQ_T-Tabelle, FGM-Variante P13

FGM		Variante P13													
Kn. Nr.	Abm.	HQ_1	HQ_2	HQ_3	HQ_5	HQ_{10}	HQ_{20}	HQ_{50}	HQ_{100}	HQ_{100k}	HQ_{200}	HQ_{500}	$HQ_{1.000}$	$HQ_{5.000}$	$HQ_{10.000}$
[-]		[m³/s]	[m³/s]	[m³/s]	[m³/s]	[m³/s]	[m³/s]	[m³/s]	[m³/s]	[m³/s]	[m³/s]	[m³/s]	[m³/s]	[m³/s]	[m³/s]
	Abm-Kl.	1	2	3	5	10	20	50	100	100	200	500	1000	5000	10000
1	2	0,00	0,00	0,00	0,00	0,00	0,00	0,00	0,00	0,00	0,00	0,00	0,00	0,00	0,00
2	2	0,00	0,00	0,00	0,00	0,00	0,00	0,00	0,00	0,00	0,00	0,00	0,00	0,00	0,00
3	2	0,00	0,00	0,00	0,00	0,00	0,00	0,00	0,00	0,00	0,00	0,00	0,00	0,00	0,00
4	2	0,00	0,00	0,00	0,00	0,00	0,00	0,00	0,00	0,00	0,00	0,00	0,00	0,00	0,00
5	2	0,00	0,00	0,00	0,00	0,00	0,00	0,00	0,00	0,00	0,00	0,00	0,00	0,00	0,00
6	2	0,00	0,00	0,00	0,00	0,00	0,00	0,00	0,00	0,00	0,00	0,00	0,00	0,00	0,00
7	2	0,00	0,00	0,00	0,00	0,00	0,00	0,00	0,00	0,00	0,00	0,00	0,00	0,00	0,00
8	2	0,00	0,00	0,00	0,00	0,00	0,00	0,00	0,00	0,00	0,00	0,00	0,00	0,00	0,00
9	2	0,00	0,00	0,00	0,00	0,00	0,00	0,00	0,00	0,00	0,00	0,00	0,00	0,00	0,00
10	2	0,00	0,00	0,00	0,00	0,00	0,00	0,00	0,00	0,00	0,00	0,00	0,00	0,00	0,00
11	2	0,00	0,00	0,00	0,00	0,00	0,00	0,00	0,00	0,00	0,00	0,00	0,00	0,00	0,00
12	2	0,00	0,00	0,00	0,00	0,00	0,00	0,00	0,00	0,00	0,00	0,00	0,00	0,00	0,00
13	2	0,00	0,00	0,00	0,00	0,00	0,00	0,00	0,00	0,00	0,00	0,00	0,00	0,00	0,00
14	2	0,00	0,00	0,00	0,00	0,00	0,00	0,00	0,00	0,00	0,00	0,00	0,00	0,00	0,00
15	2	0,00	0,00	0,00	0,00	0,00	0,00	0,00	0,00	0,00	0,00	0,00	0,00	0,00	0,00
16	2	0,00	0,00	0,00	0,00	0,00	0,00	0,00	0,00	0,00	0,00	0,00	0,00	0,00	0,00
17	2	0,00	0,00	0,00	0,00	0,00	0,00	0,00	0,00	0,00	0,00	0,00	0,00	0,00	0,00
18	2	0,00	0,00	0,00	0,00	0,00	0,00	0,00	0,00	0,00	0,00	0,00	0,00	0,00	0,00
19	1	0,02	0,03	0,04	0,05	0,07	0,09	0,12	0,14	0,16	0,17	0,20	0,23	0,31	0,34
20	1	0,02	0,03	0,04	0,05	0,07	0,09	0,12	0,14	0,16	0,17	0,20	0,23	0,31	0,34
21	1	0,02	0,03	0,04	0,05	0,07	0,09	0,12	0,14	0,16	0,17	0,20	0,23	0,31	0,34
22	1	0,04	0,06	0,08	0,10	0,14	0,18	0,24	0,28	0,32	0,34	0,41	0,46	0,60	0,67
23	1	0,01	0,02	0,02	0,03	0,04	0,06	0,07	0,09	0,10	0,11	0,13	0,15	0,18	0,20
24	1	0,05	0,08	0,10	0,14	0,18	0,23	0,31	0,37	0,42	0,44	0,53	0,61	0,78	0,86
25	1	0,02	0,04	0,05	0,06	0,08	0,11	0,14	0,17	0,19	0,19	0,23	0,27	0,34	0,38
26	1	0,02	0,04	0,05	0,06	0,08	0,11	0,14	0,17	0,19	0,19	0,23	0,27	0,34	0,38
27	1	0,02	0,04	0,05	0,06	0,08	0,11	0,14	0,17	0,19	0,19	0,23	0,27	0,34	0,38
28	1	0,01	0,02	0,02	0,03	0,04	0,05	0,06	0,07	0,08	0,09	0,10	0,12	0,16	0,17
29	1	0,01	0,02	0,02	0,03	0,04	0,05	0,06	0,07	0,08	0,09	0,10	0,12	0,16	0,17
30	1	0,01	0,02	0,02	0,03	0,04	0,05	0,06	0,07	0,08	0,09	0,10	0,12	0,16	0,17
31	1	0,70	1,22	1,57	2,09	2,89	3,77	5,14	6,28	7,26	7,53	9,33	10,78	14,40	16,05
32	1	0,70	1,22	1,57	2,09	2,89	3,77	5,14	6,28	7,26	7,53	9,33	10,78	14,40	16,05
33	1	0,70	1,22	1,57	2,09	2,89	3,77	5,14	6,28	7,26	7,53	9,33	10,78	14,40	16,05
34	1	0,70	1,22	1,57	2,09	2,89	3,77	5,14	6,28	7,26	7,53	9,33	10,78	14,40	16,05
35	1	0,70	1,22	1,57	2,09	2,89	3,77	5,14	6,28	7,26	7,53	9,33	10,78	14,40	16,05
36	1	0,70	1,22	1,57	2,09	2,89	3,77	5,14	6,28	7,26	7,53	9,33	10,78	14,40	16,05
37	1	0,70	1,22	1,57	2,09	2,89	3,77	5,14	6,28	7,26	7,53	9,33	10,78	14,40	16,05
38	1	0,70	1,22	1,57	2,09	2,89	3,77	5,14	6,28	7,26	7,53	9,33	10,78	14,40	16,05
39	1	0,70	1,22	1,57	2,09	2,89	3,77	5,14	6,28	7,26	7,53	9,33	10,78	14,40	16,05
40	1	0,70	1,22	1,57	2,09	2,89	3,77	5,14	6,28	7,26	7,53	9,33	10,78	14,40	16,05
41	1	0,70	1,22	1,57	2,09	2,89	3,77	5,14	6,28	7,26	7,53	9,33	10,78	14,40	16,05
42	1	0,52	0,90	1,14	1,50	2,06	2,68	3,63	4,42	5,10	5,28	6,51	7,52	9,99	11,13
43	1	0,52	0,90	1,14	1,50	2,06	2,68	3,63	4,42	5,10	5,28	6,51	7,52	9,99	11,13
44	1	0,52	0,90	1,14	1,50	2,06	2,68	3,63	4,42	5,10	5,28	6,51	7,52	9,99	11,13
45	1	0,52	0,90	1,14	1,50	2,06	2,68	3,63	4,42	5,10	5,28	6,51	7,52	9,99	11,13
46	1	0,52	0,90	1,14	1,50	2,06	2,68	3,63	4,42	5,10	5,28	6,51	7,52	9,99	11,13
47	1	0,52	0,90	1,14	1,50	2,06	2,68	3,63	4,42	5,10	5,28	6,51	7,52	9,99	11,13
48	1	0,52	0,90	1,14	1,50	2,06	2,68	3,63	4,42	5,10	5,28	6,51	7,52	9,99	11,13
49	1	0,52	0,90	1,14	1,50	2,06	2,68	3,63	4,42	5,10	5,28	6,51	7,52	9,99	11,13
50	1	0,52	0,90	1,14	1,50	2,06	2,68	3,63	4,42	5,10	5,28	6,51	7,52	9,99	11,13
51	1	0,52	0,90	1,14	1,50	2,06	2,68	3,63	4,42	5,10	5,28	6,51	7,52	9,99	11,13
52	1	0,52	0,90	1,14	1,50	2,06	2,68	3,63	4,42	5,10	5,28	6,51	7,52	9,99	11,13
53	2	1,09	1,89	2,40	3,18	4,37	5,70	7,74	9,46	10,87	11,34	14,02	16,16	21,63	24,11
54	2	1,09	1,89	2,40	3,18	4,37	5,70	7,74	9,46	10,87	11,34	14,02	16,16	21,63	24,11
55	2	1,08	1,88	2,39	3,17	4,36	5,69	7,73	9,45	10,85	11,32	14,00	16,15	21,60	24,08
56	2	0,99	1,58	2,01	2,68	3,70	4,85	6,77	8,32	9,59	10,02	12,46	14,41	19,39	21,66
57	2	0,99	1,58	2,01	2,68	3,70	4,85	6,77	8,32	9,59	10,02	12,46	14,41	19,39	21,66
58	2	0,99	1,58	2,01	2,68	3,70	4,85	6,77	8,32	9,59	10,02	12,46	14,41	19,39	21,66
59	1	0,77	1,34	1,73	2,30	3,16	4,14	5,65	6,90	7,95	8,26	10,24	11,81	15,78	17,61
60	1	0,77	1,34	1,73	2,30	3,16	4,14	5,65	6,90	7,95	8,26	10,24	11,81	15,78	17,61
61	1	0,77	1,34	1,73	2,30	3,16	4,14	5,65	6,90	7,95	8,26	10,24	11,81	15,78	17,61

WALD + CORBE
BERATENDE INGENIEURE

Anlage A.4.17: HQ_T-Tabelle, FGM-Variante P13

FGM		Variante P13													
Kn. Nr.	Abm.	HQ_1	HQ_2	HQ_3	HQ_5	HQ_{10}	HQ_{20}	HQ_{50}	HQ_{100}	HQ_{100k}	HQ_{200}	HQ_{500}	$HQ_{1.000}$	$HQ_{5.000}$	$HQ_{10.000}$
[-]		[m³/s]	[m³/s]	[m³/s]	[m³/s]	[m³/s]	[m³/s]	[m³/s]	[m³/s]	[m³/s]	[m³/s]	[m³/s]	[m³/s]	[m³/s]	[m³/s]
62	1	0,77	1,34	1,73	2,30	3,16	4,14	5,65	6,90	7,95	8,26	10,24	11,81	15,78	17,61
63	1	0,77	1,34	1,73	2,30	3,16	4,14	5,65	6,90	7,95	8,26	10,24	11,81	15,78	17,61
64	1	0,77	1,34	1,73	2,30	3,16	4,14	5,65	6,90	7,95	8,26	10,24	11,81	15,78	17,61
65	2	1,59	2,41	3,09	4,13	5,72	7,53	10,55	13,03	15,04	15,71	19,59	22,71	30,64	34,29
66	2	1,59	2,41	3,09	4,13	5,72	7,53	10,55	13,03	15,04	15,71	19,59	22,71	30,64	34,29
67	2	1,59	2,41	3,09	4,13	5,72	7,53	10,55	13,03	15,04	15,71	19,59	22,71	30,64	34,29
68	2	1,59	2,41	3,09	4,13	5,72	7,53	10,55	13,03	15,04	15,71	19,59	22,71	30,64	34,29
69	2	1,59	2,41	3,09	4,13	5,72	7,53	10,55	13,03	15,04	15,71	19,59	22,71	30,64	34,29
70	2	1,59	2,41	3,09	4,13	5,72	7,53	10,55	13,03	15,04	15,71	19,59	22,71	30,64	34,29
71	1	0,64	1,11	1,42	1,87	2,57	3,36	4,57	5,60	6,44	6,68	8,27	9,54	12,70	14,17
72	1	0,64	1,11	1,42	1,87	2,57	3,36	4,57	5,60	6,44	6,68	8,27	9,54	12,70	14,17
73	1	0,64	1,11	1,42	1,87	2,57	3,36	4,57	5,60	6,44	6,68	8,27	9,54	12,70	14,17
74	1	0,64	1,11	1,42	1,87	2,57	3,36	4,57	5,60	6,44	6,68	8,27	9,54	12,70	14,17
75	1	0,64	1,11	1,42	1,87	2,57	3,36	4,57	5,60	6,44	6,68	8,27	9,54	12,70	14,17
76	1	0,64	1,11	1,42	1,87	2,57	3,36	4,57	5,60	6,44	6,68	8,27	9,54	12,70	14,17
77	2	2,10	3,29	4,22	5,61	7,74	10,19	14,14	17,47	20,16	21,05	26,22	30,39	40,94	45,84
78	2	2,10	3,29	4,22	5,61	7,74	10,19	14,14	17,47	20,16	21,05	26,22	30,39	40,94	45,84
79	2	2,10	3,29	4,22	5,61	7,74	10,19	14,14	17,46	20,15	21,04	26,21	30,38	40,93	45,82
80	2	2,09	3,10	3,96	5,25	7,40	9,78	13,07	16,01	18,45	19,26	23,98	27,80	37,53	44,91
81	2	2,09	3,10	3,96	5,25	7,40	9,78	13,07	16,01	18,45	19,26	23,98	27,80	37,53	44,91
82	2	2,09	3,10	3,96	5,25	7,40	9,78	13,07	16,01	18,45	19,26	23,98	27,80	37,53	44,91
83	2	0,04	0,06	0,08	0,10	0,14	0,17	0,22	0,26	0,30	0,31	0,37	0,41	0,53	0,58
84	1	0,17	0,30	0,39	0,51	0,70	0,92	1,25	1,53	1,76	1,83	2,27	2,62	3,50	3,90
85	1	0,21	0,36	0,47	0,61	0,84	1,09	1,48	1,80	2,06	2,14	2,64	3,04	4,04	4,50
86	1	0,21	0,36	0,47	0,61	0,84	1,09	1,48	1,80	2,06	2,14	2,64	3,04	4,04	4,50
87	1	0,09	0,14	0,17	0,22	0,30	0,37	0,48	0,56	0,64	0,65	0,78	0,87	1,12	1,22
88	1	0,01	0,01	0,01	0,02	0,03	0,04	0,05	0,06	0,07	0,07	0,09	0,10	0,13	0,15
89	1	0,09	0,15	0,19	0,24	0,32	0,40	0,51	0,61	0,69	0,71	0,85	0,95	1,23	1,34
90	2	2,26	3,33	4,25	5,58	7,88	10,43	13,88	16,99	19,58	20,44	25,44	29,50	39,83	47,89
91	2	2,26	3,33	4,25	5,58	7,88	10,43	13,88	16,99	19,58	20,44	25,44	29,50	39,83	47,89
92	2	2,33	3,45	4,41	5,76	8,12	10,74	14,27	17,46	20,10	20,98	26,10	30,25	40,80	49,02
93	2	2,33	3,45	4,41	5,76	8,12	10,74	14,27	17,46	20,10	20,98	26,10	30,25	40,80	49,02
94	2	2,34	3,46	4,42	5,77	8,14	10,76	14,30	17,48	20,13	21,01	26,13	30,29	40,84	49,09
95	2	2,34	3,46	4,42	5,77	8,14	10,76	14,30	17,48	20,13	21,01	26,13	30,29	40,84	49,09
96	1	0,03	0,05	0,06	0,08	0,11	0,14	0,19	0,22	0,25	0,26	0,32	0,36	0,47	0,51
97	1	0,03	0,05	0,06	0,08	0,11	0,14	0,19	0,22	0,25	0,26	0,32	0,36	0,47	0,51
98	1	0,03	0,05	0,06	0,08	0,11	0,14	0,19	0,22	0,25	0,26	0,32	0,36	0,47	0,51
99	1	0,03	0,05	0,06	0,08	0,11	0,14	0,19	0,22	0,25	0,26	0,32	0,36	0,47	0,51
100	1	0,03	0,05	0,06	0,08	0,11	0,14	0,19	0,22	0,25	0,26	0,32	0,36	0,47	0,51
101	1	0,03	0,05	0,06	0,08	0,11	0,14	0,19	0,22	0,25	0,26	0,32	0,36	0,47	0,51
102	2	2,36	3,49	4,46	5,81	8,19	10,83	14,38	17,58	20,24	21,12	26,28	30,45	41,05	49,36
103	2	2,36	3,49	4,46	5,81	8,19	10,83	14,38	17,58	20,24	21,12	26,28	30,45	41,05	49,36
104	2	2,36	3,49	4,46	5,81	8,19	10,83	14,38	17,58	20,24	21,12	26,28	30,45	41,05	49,36
105	2	2,38	3,53	4,51	5,88	8,26	10,92	14,49	17,71	20,38	21,27	26,45	30,64	41,30	49,72
106	2	2,40	3,56	4,54	5,92	8,31	10,98	14,57	17,80	20,49	21,38	26,58	30,79	41,50	49,96
107	2	2,40	3,56	4,54	5,92	8,31	10,98	14,57	17,80	20,49	21,38	26,58	30,79	41,50	49,96
108	1	0,15	0,20	0,21	0,21	0,21	0,21	0,21	0,21	0,21	0,21	0,21	0,21	0,21	0,21
109	1	0,15	0,20	0,21	0,21	0,21	0,21	0,21	0,21	0,21	0,21	0,21	0,21	0,21	0,21
110	1	0,15	0,20	0,21	0,21	0,21	0,21	0,21	0,21	0,21	0,21	0,21	0,21	0,21	0,21
111	1	0,15	0,20	0,21	0,21	0,21	0,21	0,21	0,21	0,21	0,21	0,21	0,21	0,21	0,21
112	1	0,15	0,20	0,21	0,21	0,21	0,21	0,21	0,21	0,21	0,21	0,21	0,21	0,21	0,21
113	1	0,15	0,20	0,21	0,21	0,21	0,21	0,21	0,21	0,21	0,21	0,21	0,21	0,21	0,21
114	2	2,41	3,56	4,54	5,92	8,32	10,99	14,57	17,80	20,49	21,38	26,58	30,79	41,50	49,96
115	2	2,41	3,56	4,54	5,92	8,32	10,99	14,57	17,80	20,49	21,38	26,58	30,79	41,50	49,96
116	1	0,01	0,01	0,01	0,01	0,02	0,02	0,03	0,03	0,04	0,04	0,05	0,06	0,08	0,08
117	1	0,01	0,01	0,01	0,01	0,02	0,02	0,03	0,03	0,04	0,04	0,05	0,06	0,08	0,08
118	2	2,41	3,56	4,55	5,93	8,32	10,99	14,58	17,81	20,50	21,39	26,59	30,80	41,51	49,98
119	2	2,41	3,56	4,55	5,93	8,32	10,99	14,58	17,81	20,50	21,39	26,59	30,80	41,51	49,98
120	1	0,02	0,03	0,03	0,04	0,06	0,07	0,09	0,11	0,12	0,13	0,15	0,17	0,22	0,25
121	1	0,14	0,25	0,32	0,43	0,59	0,78	1,07	1,32	1,52	1,59	1,97	2,28	3,06	3,44
122	1	0,16	0,27	0,35	0,47	0,65	0,85	1,16	1,42	1,64	1,71	2,12	2,45	3,28	3,67
123	1	0,16	0,27	0,35	0,47	0,65	0,85	1,16	1,42	1,64	1,71	2,12	2,45	3,28	3,67

WALD + CORBE
BERATENDE INGENIEURE

Anlage A.4.17: HQ_T-Tabelle, FGM-Variante P13

FGM		Variante P13													
Kn. Nr.	Abm.	HQ_1	HQ_2	HQ_3	HQ_5	HQ_{10}	HQ_{20}	HQ_{50}	HQ_{100}	HQ_{100k}	HQ_{200}	HQ_{500}	$HQ_{1.000}$	$HQ_{5.000}$	$HQ_{10.000}$
[-]		[m³/s]	[m³/s]	[m³/s]	[m³/s]	[m³/s]	[m³/s]	[m³/s]	[m³/s]	[m³/s]	[m³/s]	[m³/s]	[m³/s]	[m³/s]	[m³/s]
124	1	0,16	0,27	0,35	0,47	0,65	0,85	1,16	1,42	1,64	1,71	2,12	2,45	3,28	3,67
125	1	0,04	0,07	0,09	0,11	0,15	0,19	0,25	0,30	0,34	0,35	0,42	0,48	0,62	0,68
126	1	0,03	0,05	0,07	0,09	0,13	0,17	0,23	0,29	0,33	0,35	0,43	0,50	0,67	0,76
127	1	0,07	0,12	0,16	0,21	0,28	0,36	0,48	0,58	0,67	0,69	0,85	0,98	1,28	1,43
128	1	0,23	0,39	0,51	0,67	0,92	1,21	1,64	2,01	2,31	2,40	2,97	3,42	4,56	5,10
129	1	0,23	0,39	0,51	0,67	0,92	1,21	1,64	2,01	2,31	2,40	2,97	3,42	4,56	5,10
130	1	0,03	0,05	0,07	0,09	0,12	0,15	0,19	0,23	0,26	0,27	0,33	0,37	0,48	0,54
131	1	0,00	0,00	0,01	0,01	0,01	0,01	0,01	0,02	0,02	0,02	0,03	0,03	0,04	0,05
132	1	0,03	0,06	0,07	0,09	0,12	0,16	0,21	0,25	0,28	0,29	0,35	0,40	0,52	0,58
133	1	0,27	0,45	0,58	0,77	1,05	1,37	1,85	2,26	2,59	2,70	3,32	3,83	5,09	5,68
134	1	0,27	0,45	0,58	0,77	1,05	1,37	1,85	2,26	2,59	2,70	3,32	3,83	5,09	5,68
135	1	0,27	0,45	0,58	0,77	1,05	1,37	1,85	2,26	2,59	2,70	3,32	3,83	5,09	5,68
136	2	2,59	3,82	4,83	6,29	8,79	11,58	15,29	18,67	21,48	22,41	27,86	32,27	43,50	52,44
137	2	2,59	3,82	4,83	6,29	8,79	11,58	15,29	18,67	21,48	22,41	27,86	32,27	43,50	52,44
138	2	2,59	3,82	4,83	6,29	8,79	11,58	15,29	18,67	21,48	22,41	27,86	32,27	43,50	52,44
139	2	2,59	3,79	4,78	6,22	8,60	11,26	14,97	18,26	21,01	21,91	27,24	31,55	42,53	49,52
140	2	2,59	3,79	4,78	6,22	8,60	11,26	14,97	18,26	21,01	21,91	27,24	31,55	42,53	49,52
141	2	2,59	3,79	4,78	6,22	8,60	11,26	14,97	18,26	21,01	21,91	27,24	31,55	42,53	49,52
142	1	0,10	0,13	0,14	0,14	0,14	0,14	0,14	0,14	0,14	0,14	0,14	0,14	0,14	0,14
143	1	0,10	0,13	0,14	0,14	0,14	0,14	0,14	0,14	0,14	0,14	0,14	0,14	0,14	0,14
144	1	0,10	0,13	0,14	0,14	0,14	0,14	0,14	0,14	0,14	0,14	0,14	0,14	0,14	0,14
145	1	0,10	0,13	0,14	0,14	0,14	0,14	0,14	0,14	0,14	0,14	0,14	0,14	0,14	0,14
146	1	0,10	0,13	0,14	0,14	0,14	0,14	0,14	0,14	0,14	0,14	0,14	0,14	0,14	0,14
147	1	0,10	0,13	0,14	0,14	0,14	0,14	0,14	0,14	0,14	0,14	0,14	0,14	0,14	0,14
148	2	2,59	3,79	4,78	6,22	8,60	11,26	14,98	18,26	21,01	21,92	27,24	31,55	42,54	49,52
149	2	2,59	3,79	4,78	6,22	8,60	11,26	14,98	18,26	21,01	21,92	27,24	31,55	42,54	49,52
150	2	2,59	3,79	4,78	6,22	8,60	11,26	14,98	18,26	21,01	21,92	27,24	31,55	42,54	49,52
151	2	2,59	3,79	4,78	6,22	8,60	11,26	14,98	18,26	21,01	21,92	27,24	31,55	42,54	49,52
152	2	2,59	3,79	4,78	6,22	8,60	11,26	14,98	18,26	21,01	21,92	27,24	31,55	42,54	49,52
153	2	2,59	3,79	4,78	6,22	8,60	11,26	14,98	18,26	21,01	21,92	27,24	31,55	42,54	49,52
154	1	0,12	0,15	0,16	0,16	0,16	0,16	0,16	0,16	0,16	0,16	0,16	0,16	0,16	0,16
155	1	0,12	0,15	0,16	0,16	0,16	0,16	0,16	0,16	0,16	0,16	0,16	0,16	0,16	0,16
156	1	0,12	0,15	0,16	0,16	0,16	0,16	0,16	0,16	0,16	0,16	0,16	0,16	0,16	0,16
157	1	0,12	0,15	0,16	0,16	0,16	0,16	0,16	0,16	0,16	0,16	0,16	0,16	0,16	0,16
158	1	0,12	0,15	0,16	0,16	0,16	0,16	0,16	0,16	0,16	0,16	0,16	0,16	0,16	0,16
159	1	0,12	0,15	0,16	0,16	0,16	0,16	0,16	0,16	0,16	0,16	0,16	0,16	0,16	0,16
160	2	2,60	3,79	4,78	6,22	8,60	11,26	14,98	18,27	21,01	21,92	27,24	31,55	42,54	49,52
161	2	2,60	3,79	4,78	6,22	8,60	11,26	14,98	18,27	21,01	21,92	27,24	31,55	42,54	49,52
162	2	2,60	3,79	4,78	6,22	8,60	11,26	14,98	18,27	21,01	21,92	27,24	31,55	42,54	49,52
163	2	2,60	3,79	4,78	6,22	8,60	11,26	14,98	18,27	21,01	21,92	27,24	31,55	42,54	49,52
164	2	2,60	3,79	4,78	6,22	8,60	11,26	14,98	18,27	21,01	21,92	27,24	31,55	42,54	49,52
165	2	2,60	3,79	4,78	6,22	8,60	11,26	14,98	18,27	21,01	21,92	27,24	31,55	42,54	49,52
166	1	0,09	0,11	0,12	0,12	0,12	0,12	0,12	0,12	0,12	0,12	0,12	0,12	0,12	0,12
167	1	0,09	0,11	0,12	0,12	0,12	0,12	0,12	0,12	0,12	0,12	0,12	0,12	0,12	0,12
168	1	0,09	0,11	0,12	0,12	0,12	0,12	0,12	0,12	0,12	0,12	0,12	0,12	0,12	0,12
169	1	0,09	0,11	0,12	0,12	0,12	0,12	0,12	0,12	0,12	0,12	0,12	0,12	0,12	0,12
170	1	0,09	0,11	0,12	0,12	0,12	0,12	0,12	0,12	0,12	0,12	0,12	0,12	0,12	0,12
171	1	0,09	0,11	0,12	0,12	0,12	0,12	0,12	0,12	0,12	0,12	0,12	0,12	0,12	0,12
172	2	2,61	3,80	4,78	6,22	8,60	11,26	14,98	18,27	21,01	21,92	27,24	31,55	42,54	49,52
173	2	2,61	3,80	4,78	6,22	8,60	11,26	14,98	18,27	21,01	21,92	27,24	31,55	42,54	49,52
174	2	2,61	3,80	4,78	6,22	8,60	11,26	14,98	18,27	21,01	21,92	27,24	31,55	42,54	49,52
175	2	2,61	3,81	4,79	6,23	8,62	11,27	14,99	18,28	21,03	21,93	27,26	31,58	42,57	49,56
176	2	2,61	3,81	4,79	6,23	8,62	11,27	14,99	18,28	21,03	21,93	27,26	31,58	42,57	49,56
177	2	2,61	3,81	4,79	6,23	8,62	11,27	14,99	18,28	21,03	21,93	27,26	31,58	42,57	49,56
178	1	1,06	1,38	1,48	1,48	1,48	1,48	1,48	1,48	1,48	1,48	1,48	1,48	1,48	1,48
179	1	1,06	1,38	1,48	1,48	1,48	1,48	1,48	1,48	1,48	1,48	1,48	1,48	1,48	1,48
180	1	1,06	1,38	1,48	1,48	1,48	1,48	1,48	1,48	1,48	1,48	1,48	1,48	1,48	1,48
181	1	1,06	1,38	1,48	1,48	1,48	1,48	1,48	1,48	1,48	1,48	1,48	1,48	1,48	1,48
182	1	1,06	1,38	1,48	1,48	1,48	1,48	1,48	1,48	1,48	1,48	1,48	1,48	1,48	1,48
183	1	1,06	1,38	1,48	1,48	1,48	1,48	1,48	1,48	1,48	1,48	1,48	1,48	1,48	1,48
184	2	2,70	3,91	4,79	6,23	8,62	11,27	14,99	18,28	21,03	21,94	27,26	31,58	42,57	49,56
185	2	2,70	3,91	4,79	6,23	8,62	11,27	14,99	18,28	21,03	21,94	27,26	31,58	42,57	49,56

WALD + CORBE
BERATENDE INGENIEURE

Anlage A.4.17: HQ_T-Tabelle, FGM-Variante P13

FGM		Variante P13													
Kn. Nr.	Abm.	HQ_1	HQ_2	HQ_3	HQ_5	HQ_{10}	HQ_{20}	HQ_{50}	HQ_{100}	HQ_{100k}	HQ_{200}	HQ_{500}	$HQ_{1.000}$	$HQ_{5.000}$	$HQ_{10.000}$
[-]		[m³/s]	[m³/s]	[m³/s]	[m³/s]	[m³/s]	[m³/s]	[m³/s]	[m³/s]	[m³/s]	[m³/s]	[m³/s]	[m³/s]	[m³/s]	[m³/s]
186	2	2,70	3,91	4,79	6,23	8,62	11,27	14,99	18,28	21,03	21,94	27,26	31,58	42,57	49,56
187	2	2,70	3,91	4,79	6,23	8,62	11,27	14,99	18,28	21,03	21,94	27,26	31,58	42,57	49,56
188	2	2,70	3,91	4,79	6,23	8,62	11,27	14,99	18,28	21,03	21,94	27,26	31,58	42,57	49,56
189	2	2,70	3,91	4,79	6,23	8,62	11,27	14,99	18,28	21,03	21,94	27,26	31,58	42,57	49,56
190	1	0,25	0,33	0,35	0,35	0,35	0,35	0,35	0,35	0,35	0,35	0,35	0,35	0,35	0,35
191	1	0,04	0,06	0,08	0,10	0,13	0,16	0,21	0,25	0,29	0,30	0,36	0,41	0,52	0,58
192	1	0,04	0,06	0,08	0,10	0,13	0,16	0,21	0,25	0,29	0,30	0,36	0,41	0,52	0,58
193	1	0,25	0,33	0,35	0,35	0,35	0,35	0,35	0,35	0,35	0,35	0,35	0,35	0,35	0,35
194	1	0,25	0,33	0,35	0,35	0,35	0,35	0,35	0,35	0,35	0,35	0,35	0,35	0,35	0,35
195	1	0,25	0,33	0,35	0,35	0,35	0,35	0,35	0,35	0,35	0,35	0,35	0,35	0,35	0,35
196	2	2,72	3,94	4,82	6,23	8,62	11,28	14,99	18,28	21,03	21,94	27,26	31,58	42,57	49,56
197	2	2,72	3,94	4,82	6,23	8,62	11,28	14,99	18,28	21,03	21,94	27,26	31,58	42,57	49,56
198	2	2,72	3,94	4,82	6,23	8,62	11,28	14,99	18,28	21,03	21,94	27,26	31,58	42,57	49,56
199	2	2,72	3,94	4,82	6,23	8,62	11,28	14,99	18,28	21,03	21,94	27,26	31,58	42,57	49,56
200	2	2,72	3,94	4,82	6,23	8,62	11,28	14,99	18,28	21,03	21,94	27,26	31,58	42,57	49,56
201	2	2,72	3,94	4,82	6,23	8,62	11,28	14,99	18,28	21,03	21,94	27,26	31,58	42,57	49,56
202	1	0,09	0,12	0,13	0,13	0,13	0,13	0,13	0,13	0,13	0,13	0,13	0,13	0,13	0,13
203	1	0,09	0,12	0,13	0,13	0,13	0,13	0,13	0,13	0,13	0,13	0,13	0,13	0,13	0,13
204	1	0,09	0,12	0,13	0,13	0,13	0,13	0,13	0,13	0,13	0,13	0,13	0,13	0,13	0,13
205	1	0,09	0,12	0,13	0,13	0,13	0,13	0,13	0,13	0,13	0,13	0,13	0,13	0,13	0,13
206	1	0,09	0,12	0,13	0,13	0,13	0,13	0,13	0,13	0,13	0,13	0,13	0,13	0,13	0,13
207	1	0,09	0,12	0,13	0,13	0,13	0,13	0,13	0,13	0,13	0,13	0,13	0,13	0,13	0,13
208	2	2,72	3,94	4,83	6,24	8,62	11,28	14,99	18,28	21,03	21,94	27,26	31,58	42,57	49,56
209	2	2,72	3,94	4,83	6,24	8,62	11,28	14,99	18,28	21,03	21,94	27,26	31,58	42,57	49,56
210	2	2,72	3,94	4,83	6,24	8,62	11,28	14,99	18,28	21,03	21,94	27,26	31,58	42,57	49,56
211	2	2,72	3,94	4,83	6,24	8,62	11,28	14,99	18,28	21,03	21,94	27,26	31,58	42,57	49,56
212	2	2,72	3,94	4,83	6,24	8,62	11,28	14,99	18,28	21,03	21,94	27,26	31,58	42,57	49,56
213	2	2,72	3,94	4,83	6,24	8,62	11,28	14,99	18,28	21,03	21,94	27,26	31,58	42,57	49,56
214	1	0,26	0,33	0,36	0,36	0,36	0,36	0,36	0,36	0,36	0,36	0,36	0,36	0,36	0,36
215	1	0,26	0,33	0,36	0,36	0,36	0,36	0,36	0,36	0,36	0,36	0,36	0,36	0,36	0,36
216	1	0,26	0,33	0,36	0,36	0,36	0,36	0,36	0,36	0,36	0,36	0,36	0,36	0,36	0,36
217	1	0,26	0,33	0,36	0,36	0,36	0,36	0,36	0,36	0,36	0,36	0,36	0,36	0,36	0,36
218	1	0,26	0,33	0,36	0,36	0,36	0,36	0,36	0,36	0,36	0,36	0,36	0,36	0,36	0,36
219	1	0,26	0,33	0,36	0,36	0,36	0,36	0,36	0,36	0,36	0,36	0,36	0,36	0,36	0,36
220	2	2,74	3,96	4,84	6,24	8,62	11,28	14,99	18,29	21,03	21,94	27,27	31,58	42,57	49,56
221	2	2,74	3,96	4,84	6,24	8,62	11,28	14,99	18,29	21,03	21,94	27,27	31,58	42,57	49,56
222	2	2,74	3,96	4,84	6,24	8,62	11,28	14,99	18,29	21,03	21,94	27,27	31,58	42,57	49,56
223	2	2,74	3,96	4,84	6,24	8,62	11,28	14,99	18,29	21,03	21,94	27,27	31,58	42,57	49,56
224	2	2,74	3,96	4,84	6,24	8,62	11,28	14,99	18,29	21,03	21,94	27,27	31,58	42,57	49,56
225	2	2,74	3,96	4,84	6,24	8,62	11,28	14,99	18,29	21,03	21,94	27,27	31,58	42,57	49,56
226	1	0,01	0,01	0,01	0,01	0,02	0,02	0,03	0,04	0,04	0,04	0,05	0,06	0,07	0,08
227	1	0,00	0,00	0,00	0,00	0,00	0,00	0,00	0,00	0,00	0,00	0,00	0,00	0,00	0,00
228	1	0,01	0,01	0,01	0,02	0,02	0,02	0,03	0,04	0,04	0,04	0,05	0,06	0,07	0,08
229	1	0,01	0,01	0,01	0,02	0,02	0,02	0,03	0,04	0,04	0,04	0,05	0,06	0,07	0,08
230	1	0,04	0,07	0,09	0,11	0,15	0,19	0,24	0,29	0,33	0,34	0,41	0,46	0,60	0,66
231	1	0,04	0,07	0,09	0,11	0,15	0,19	0,24	0,29	0,33	0,34	0,41	0,46	0,60	0,66
232	1	0,04	0,07	0,09	0,11	0,15	0,19	0,24	0,29	0,33	0,34	0,41	0,46	0,60	0,66
233	2	2,77	4,01	4,90	6,30	8,70	11,38	15,10	18,41	21,17	22,08	27,43	31,77	42,82	49,87
234	2	2,73	3,94	4,76	6,13	8,43	10,80	14,33	17,49	20,16	20,87	25,78	29,88	40,32	45,67
235	2	2,73	3,94	4,76	6,13	8,43	10,80	14,33	17,49	20,16	20,87	25,78	29,88	40,32	45,67
236	2	2,73	3,94	4,76	6,11	8,41	10,78	14,31	17,46	20,12	20,83	25,71	29,80	40,22	45,54
237	2	2,73	3,94	4,76	6,11	8,41	10,78	14,31	17,46	20,12	20,83	25,71	29,80	40,22	45,54
238	2	2,73	3,94	4,76	6,11	8,41	10,78	14,31	17,46	20,12	20,83	25,71	29,80	40,22	45,54
239	1	0,37	0,59	0,75	0,96	1,29	1,61	2,06	2,42	2,72	2,80	3,32	3,74	4,74	5,19
240	1	0,14	0,22	0,28	0,37	0,51	0,66	0,88	1,06	1,22	1,26	1,54	1,76	2,32	2,58
241	1	0,50	0,80	1,02	1,32	1,79	2,24	2,90	3,44	3,90	4,01	4,80	5,44	6,99	7,70
242	1	0,50	0,80	1,02	1,32	1,79	2,24	2,90	3,44	3,90	4,01	4,80	5,44	6,99	7,70
243	1	0,50	0,80	1,02	1,32	1,79	2,24	2,90	3,44	3,90	4,01	4,80	5,44	6,99	7,70
244	1	0,50	0,80	1,02	1,32	1,79	2,24	2,90	3,44	3,90	4,01	4,80	5,44	6,99	7,70
245	1	0,50	0,80	1,02	1,32	1,79	2,24	2,90	3,44	3,90	4,01	4,80	5,44	6,99	7,70
246	2	3,19	4,61	5,60	7,08	9,71	12,41	16,41	19,98	22,99	23,79	29,26	33,69	44,87	50,82
247	2	3,19	4,61	5,60	7,08	9,71	12,41	16,41	19,98	22,99	23,79	29,26	33,69	44,87	50,82

WALD + CORBE
BERATENDE INGENIEURE

Anlage A.4.17: HQ_T-Tabelle, FGM-Variante P13

FGM		Variante P13													
Kn. Nr.	Abm.	HQ_1	HQ_2	HQ_3	HQ_5	HQ_{10}	HQ_{20}	HQ_{50}	HQ_{100}	HQ_{100k}	HQ_{200}	HQ_{500}	$HQ_{1.000}$	$HQ_{5.000}$	$HQ_{10.000}$
[-]		[m³/s]	[m³/s]	[m³/s]	[m³/s]	[m³/s]	[m³/s]	[m³/s]	[m³/s]	[m³/s]	[m³/s]	[m³/s]	[m³/s]	[m³/s]	[m³/s]
248	2	3,19	4,60	5,59	7,07	9,68	12,38	16,37	19,93	22,93	23,73	29,19	33,60	44,75	50,59
249	2	3,19	4,60	5,59	7,07	9,68	12,38	16,37	19,93	22,93	23,73	29,19	33,60	44,75	50,59
250	2	3,19	4,60	5,59	7,07	9,68	12,38	16,37	19,93	22,93	23,73	29,19	33,60	44,75	50,59
251	2	3,19	4,60	5,59	7,07	9,68	12,38	16,37	19,93	22,93	23,73	29,19	33,60	44,75	50,59
252	1	0,10	0,16	0,20	0,25	0,34	0,42	0,53	0,62	0,70	0,71	0,86	0,96	1,21	1,32
253	1	0,00	0,00	0,00	0,00	0,00	0,00	0,00	0,00	0,00	0,00	0,00	0,00	0,00	0,00
254	1	0,10	0,16	0,20	0,25	0,34	0,42	0,53	0,62	0,70	0,71	0,86	0,96	1,21	1,32
255	1	0,10	0,16	0,20	0,25	0,34	0,42	0,53	0,62	0,70	0,71	0,86	0,96	1,21	1,32
256	1	0,10	0,16	0,20	0,25	0,34	0,42	0,53	0,62	0,70	0,71	0,86	0,96	1,21	1,32
257	1	0,10	0,16	0,20	0,25	0,34	0,42	0,53	0,62	0,70	0,71	0,86	0,96	1,21	1,32
258	1	0,10	0,16	0,20	0,25	0,34	0,42	0,53	0,62	0,70	0,71	0,86	0,96	1,21	1,32
259	2	3,29	4,74	5,77	7,29	9,98	12,75	16,84	20,49	23,55	24,37	29,95	34,46	45,84	51,65
260	2	3,29	4,74	5,77	7,29	9,98	12,75	16,84	20,49	23,55	24,37	29,95	34,46	45,84	51,65
261	2	3,29	4,74	5,77	7,29	9,98	12,75	16,84	20,49	23,55	24,37	29,95	34,46	45,84	51,65
262	2	3,29	4,74	5,77	7,29	9,98	12,75	16,84	20,49	23,55	24,37	29,95	34,46	45,84	51,65
263	2	3,29	4,74	5,77	7,29	9,98	12,75	16,84	20,49	23,55	24,37	29,95	34,46	45,84	51,65
264	2	3,29	4,74	5,77	7,29	9,98	12,75	16,84	20,49	23,55	24,37	29,95	34,46	45,84	51,65
265	2	3,29	4,74	5,77	7,29	9,98	12,75	16,84	20,49	23,55	24,37	29,95	34,46	45,84	51,65
266	2	3,29	4,74	5,77	7,29	9,98	12,75	16,84	20,49	23,55	24,37	29,95	34,46	45,84	51,65
267	2	3,29	4,74	5,77	7,29	9,98	12,75	16,84	20,49	23,55	24,37	29,95	34,46	45,84	51,65
268	2	3,29	4,74	5,77	7,29	9,98	12,75	16,84	20,49	23,55	24,37	29,95	34,46	45,84	51,65
269	2	3,29	4,74	5,77	7,29	9,98	12,75	16,84	20,49	23,55	24,37	29,95	34,46	45,84	51,65
270	2	3,29	4,74	5,77	7,29	9,98	12,75	16,84	20,49	23,55	24,37	29,95	34,46	45,84	51,65
271	1	0,27	0,45	0,59	0,79	1,11	1,48	2,05	2,53	2,94	3,06	3,84	4,46	6,04	6,77
272	1	0,27	0,45	0,59	0,79	1,11	1,48	2,05	2,53	2,94	3,06	3,84	4,46	6,04	6,77
273	1	0,27	0,45	0,59	0,79	1,11	1,48	2,05	2,53	2,94	3,06	3,84	4,46	6,04	6,77
274	1	0,27	0,45	0,59	0,79	1,11	1,48	2,05	2,53	2,94	3,06	3,84	4,46	6,04	6,77
275	1	0,27	0,45	0,59	0,79	1,11	1,48	2,05	2,53	2,94	3,06	3,84	4,46	6,04	6,77
276	1	0,27	0,45	0,59	0,79	1,11	1,48	2,05	2,53	2,94	3,06	3,84	4,46	6,04	6,77
277	1	0,27	0,45	0,59	0,79	1,11	1,48	2,05	2,53	2,94	3,06	3,84	4,46	6,04	6,77
278	1	0,27	0,45	0,59	0,79	1,11	1,48	2,05	2,53	2,94	3,06	3,84	4,46	6,04	6,77
279	1	0,27	0,45	0,59	0,79	1,11	1,48	2,05	2,53	2,94	3,06	3,84	4,46	6,04	6,77
280	1	0,27	0,45	0,59	0,79	1,11	1,48	2,05	2,53	2,94	3,06	3,84	4,46	6,04	6,77
281	1	0,27	0,45	0,59	0,79	1,11	1,48	2,05	2,53	2,94	3,06	3,84	4,46	6,04	6,77
282	1	0,07	0,09	0,09	0,09	0,09	0,09	0,09	0,09	0,09	0,09	0,09	0,09	0,09	0,09
283	1	0,07	0,09	0,09	0,09	0,09	0,09	0,09	0,09	0,09	0,09	0,09	0,09	0,09	0,09
284	1	0,04	0,05	0,06	0,06	0,06	0,06	0,06	0,06	0,06	0,06	0,06	0,06	0,06	0,06
285	1	0,04	0,05	0,06	0,06	0,06	0,06	0,06	0,06	0,06	0,06	0,06	0,06	0,06	0,06
286	1	0,01	0,02	0,03	0,04	0,05	0,06	0,08	0,09	0,10	0,11	0,13	0,15	0,20	0,22
287	1	0,03	0,05	0,07	0,09	0,12	0,17	0,23	0,29	0,34	0,36	0,45	0,53	0,72	0,82
288	1	0,04	0,07	0,09	0,12	0,17	0,23	0,32	0,38	0,44	0,46	0,58	0,67	0,92	1,03
289	1	0,04	0,07	0,09	0,12	0,17	0,23	0,32	0,38	0,44	0,46	0,58	0,67	0,92	1,03
290	1	0,00	0,00	0,00	0,00	0,00	0,00	0,00	0,00	0,00	0,00	0,00	0,00	0,00	0,00
291	1	0,03	0,04	0,06	0,07	0,10	0,14	0,19	0,24	0,28	0,30	0,37	0,44	0,60	0,68
292	1	0,03	0,04	0,06	0,07	0,10	0,14	0,20	0,24	0,28	0,30	0,37	0,44	0,60	0,68
293	1	0,03	0,04	0,06	0,07	0,10	0,14	0,20	0,24	0,28	0,30	0,37	0,44	0,60	0,68
294	2	0,00	0,00	0,00	0,00	0,00	0,00	0,00	0,00	0,00	0,00	0,00	0,00	0,00	0,00
295	2	0,00	0,00	0,00	0,00	0,00	0,00	0,00	0,00	0,00	0,00	0,00	0,00	0,00	0,00
296	2	0,00	0,00	0,00	0,00	0,00	0,00	0,00	0,00	0,00	0,00	0,00	0,00	0,00	0,00
297	2	0,00	0,00	0,00	0,00	0,00	0,00	0,00	0,00	0,00	0,00	0,00	0,00	0,00	0,00
298	2	0,00	0,00	0,00	0,00	0,00	0,00	0,00	0,00	0,00	0,00	0,00	0,00	0,00	0,00
299	2	0,00	0,00	0,00	0,00	0,00	0,00	0,00	0,00	0,00	0,00	0,00	0,00	0,00	0,00
300	2	0,00	0,00	0,00	0,00	0,00	0,00	0,00	0,00	0,00	0,00	0,00	0,00	0,00	0,00
301	2	0,00	0,00	0,00	0,00	0,00	0,00	0,00	0,00	0,00	0,00	0,00	0,00	0,00	0,00
302	2	0,00	0,00	0,00	0,00	0,00	0,00	0,00	0,00	0,00	0,00	0,00	0,00	0,00	0,00
303	2	0,00	0,00	0,00	0,00	0,00	0,00	0,00	0,00	0,00	0,00	0,00	0,00	0,00	0,00
304	2	0,00	0,00	0,00	0,00	0,00	0,00	0,00	0,00	0,00	0,00	0,00	0,00	0,00	0,00
305	2	0,00	0,00	0,00	0,00	0,00	0,00	0,00	0,00	0,00	0,00	0,00	0,00	0,00	0,00
306	2	0,00	0,00	0,00	0,00	0,00	0,00	0,00	0,00	0,00	0,00	0,00	0,00	0,00	0,00
307	2	0,00	0,00	0,00	0,00	0,00	0,00	0,00	0,00	0,00	0,00	0,00	0,00	0,00	0,00
308	2	0,00	0,00	0,00	0,00	0,00	0,00	0,00	0,00	0,00	0,00	0,00	0,00	0,00	0,00
309	2	0,00	0,00	0,00	0,00	0,00	0,00	0,00	0,00	0,00	0,00	0,00	0,00	0,00	0,00

WALD + CORBE
BERATENDE INGENIEURE

Anlage A.4.17: HQ_T-Tabelle, FGM-Variante P13

FGM		Variante P13													
Kn. Nr.	Abm.	HQ_1	HQ_2	HQ_3	HQ_5	HQ_{10}	HQ_{20}	HQ_{50}	HQ_{100}	HQ_{100k}	HQ_{200}	HQ_{500}	$HQ_{1.000}$	$HQ_{5.000}$	$HQ_{10.000}$
[-]		[m³/s]	[m³/s]	[m³/s]	[m³/s]	[m³/s]	[m³/s]	[m³/s]	[m³/s]	[m³/s]	[m³/s]	[m³/s]	[m³/s]	[m³/s]	[m³/s]
310	2	0,00	0,00	0,00	0,00	0,00	0,00	0,00	0,00	0,00	0,00	0,00	0,00	0,00	0,00
311	2	0,57	0,85	1,04	1,34	1,86	2,41	3,22	3,89	4,49	4,63	5,69	6,53	8,64	9,63
312	2	0,27	0,45	0,58	0,77	1,05	1,37	1,87	2,28	2,62	2,73	3,38	3,89	5,20	5,80
313	2	0,00	0,00	0,00	0,00	0,00	0,00	0,00	0,00	0,00	0,00	0,00	0,00	0,00	0,00
314	2	0,84	1,25	1,57	2,05	2,82	3,67	4,93	5,96	6,88	7,11	8,76	10,09	13,40	14,94
315	2	0,84	1,25	1,57	2,05	2,82	3,67	4,93	5,96	6,88	7,11	8,76	10,09	13,40	14,94
316	2	0,84	1,25	1,57	2,05	2,82	3,67	4,93	5,96	6,88	7,11	8,76	10,09	13,40	14,94
317	2	0,84	1,25	1,57	2,05	2,82	3,67	4,93	5,96	6,88	7,11	8,76	10,09	13,40	14,94
318	2	0,84	1,25	1,57	2,05	2,82	3,67	4,93	5,96	6,88	7,11	8,76	10,09	13,40	14,94
319	2	0,84	1,25	1,57	2,05	2,82	3,67	4,93	5,96	6,88	7,11	8,76	10,09	13,40	14,94
320	2	0,84	1,25	1,57	2,05	2,82	3,67	4,93	5,96	6,88	7,11	8,76	10,09	13,40	14,94
321	2	0,84	1,25	1,57	2,05	2,82	3,67	4,93	5,96	6,88	7,11	8,76	10,09	13,40	14,94
322	2	0,84	1,25	1,57	2,05	2,82	3,67	4,93	5,96	6,88	7,11	8,76	10,09	13,40	14,94
323	2	0,84	1,25	1,57	2,05	2,82	3,67	4,93	5,96	6,88	7,11	8,76	10,09	13,40	14,94
324	1	0,04	0,07	0,09	0,12	0,16	0,21	0,28	0,34	0,39	0,40	0,50	0,57	0,75	0,84
325	1	0,28	0,48	0,62	0,82	1,12	1,46	1,99	2,43	2,81	2,91	3,61	4,16	5,56	6,19
326	1	0,32	0,55	0,70	0,93	1,27	1,66	2,26	2,76	3,18	3,30	4,09	4,71	6,29	7,00
327	1	0,32	0,55	0,70	0,93	1,27	1,66	2,26	2,76	3,18	3,30	4,09	4,71	6,29	7,00
328	1	0,32	0,55	0,70	0,93	1,27	1,66	2,26	2,76	3,18	3,30	4,09	4,71	6,29	7,00
329	1	0,32	0,55	0,70	0,93	1,27	1,66	2,26	2,76	3,18	3,30	4,09	4,71	6,29	7,00
330	1	0,32	0,55	0,70	0,93	1,27	1,66	2,26	2,76	3,18	3,30	4,09	4,71	6,29	7,00
331	1	0,32	0,55	0,70	0,93	1,27	1,66	2,26	2,76	3,18	3,30	4,09	4,71	6,29	7,00
332	1	0,32	0,55	0,70	0,93	1,27	1,66	2,26	2,76	3,18	3,30	4,09	4,71	6,29	7,00
333	1	0,32	0,55	0,70	0,93	1,27	1,66	2,26	2,76	3,18	3,30	4,09	4,71	6,29	7,00
334	1	0,32	0,55	0,70	0,93	1,27	1,66	2,26	2,76	3,18	3,30	4,09	4,71	6,29	7,00
335	1	0,32	0,55	0,70	0,93	1,27	1,66	2,26	2,76	3,18	3,30	4,09	4,71	6,29	7,00
336	2	1,12	1,72	2,18	2,87	3,90	5,09	6,87	8,37	9,58	9,98	12,30	14,17	18,87	21,05
337	2	1,12	1,72	2,18	2,87	3,90	5,09	6,87	8,37	9,58	9,98	12,30	14,17	18,87	21,05
338	2	1,12	1,72	2,18	2,87	3,90	5,08	6,87	8,37	9,58	9,97	12,29	14,16	18,86	21,04
339	2	1,12	1,72	2,18	2,87	3,90	5,08	6,87	8,37	9,58	9,97	12,29	14,16	18,86	21,04
340	2	1,12	1,72	2,18	2,87	3,90	5,08	6,87	8,37	9,58	9,97	12,29	14,16	18,86	21,04
341	2	1,12	1,72	2,18	2,87	3,90	5,08	6,87	8,37	9,58	9,97	12,29	14,16	18,86	21,04
342	1	0,01	0,02	0,03	0,04	0,05	0,06	0,09	0,11	0,12	0,13	0,16	0,19	0,25	0,28
343	1	0,25	0,41	0,54	0,71	0,98	1,29	1,79	2,23	2,60	2,70	3,41	3,97	5,42	6,09
344	1	0,00	0,00	0,00	0,00	0,00	0,00	0,00	0,00	0,00	0,00	0,00	0,00	0,00	0,00
345	1	0,26	0,43	0,56	0,74	1,02	1,34	1,88	2,34	2,72	2,83	3,56	4,15	5,66	6,37
346	1	0,26	0,43	0,56	0,74	1,02	1,34	1,88	2,34	2,72	2,83	3,56	4,15	5,66	6,37
347	1	0,26	0,43	0,56	0,74	1,02	1,34	1,88	2,34	2,72	2,83	3,56	4,15	5,66	6,37
348	1	0,26	0,43	0,56	0,74	1,02	1,34	1,88	2,34	2,72	2,83	3,56	4,15	5,66	6,37
349	1	0,26	0,43	0,56	0,74	1,02	1,34	1,88	2,34	2,72	2,83	3,56	4,15	5,66	6,37
350	2	1,31	2,02	2,58	3,39	4,63	6,03	8,19	10,00	11,46	11,94	14,76	17,03	22,75	25,41
351	2	1,31	2,02	2,58	3,39	4,63	6,03	8,19	10,00	11,46	11,94	14,76	17,03	22,75	25,41
352	2	1,31	2,02	2,58	3,39	4,63	6,03	8,19	10,00	11,46	11,94	14,76	17,03	22,75	25,41
353	2	1,31	2,02	2,58	3,39	4,63	6,03	8,19	10,00	11,46	11,94	14,76	17,03	22,75	25,41
354	2	1,31	2,02	2,58	3,39	4,63	6,03	8,19	10,00	11,46	11,94	14,76	17,03	22,75	25,41
355	2	1,31	2,02	2,58	3,39	4,63	6,03	8,19	10,00	11,46	11,94	14,76	17,03	22,75	25,41
356	1	0,04	0,06	0,08	0,11	0,15	0,20	0,27	0,33	0,39	0,40	0,50	0,58	0,78	0,88
357	1	0,08	0,13	0,16	0,21	0,30	0,39	0,54	0,67	0,78	0,81	1,02	1,19	1,62	1,82
358	1	0,00	0,00	0,00	0,00	0,00	0,00	0,00	0,00	0,00	0,00	0,00	0,00	0,00	0,00
359	1	0,11	0,18	0,24	0,31	0,44	0,58	0,81	1,00	1,16	1,21	1,52	1,77	2,40	2,70
360	1	0,11	0,18	0,24	0,31	0,44	0,58	0,81	1,00	1,16	1,21	1,52	1,77	2,40	2,70
361	1	0,11	0,18	0,24	0,31	0,44	0,58	0,81	1,00	1,16	1,21	1,52	1,77	2,40	2,70
362	1	0,11	0,18	0,24	0,31	0,44	0,58	0,81	1,00	1,16	1,21	1,52	1,77	2,40	2,70
363	1	0,11	0,18	0,24	0,31	0,44	0,58	0,81	1,00	1,16	1,21	1,52	1,77	2,40	2,70
364	2	1,39	2,17	2,77	3,65	4,98	6,49	8,82	10,79	12,37	12,89	15,95	18,42	24,63	27,52
365	2	1,39	2,17	2,77	3,65	4,98	6,49	8,82	10,79	12,37	12,89	15,95	18,42	24,63	27,52
366	2	1,39	2,17	2,77	3,65	4,98	6,49	8,82	10,79	12,37	12,89	15,95	18,42	24,63	27,52
367	2	1,39	2,17	2,77	3,65	4,98	6,49	8,82	10,79	12,37	12,89	15,95	18,42	24,63	27,52
368	2	1,39	2,17	2,77	3,65	4,98	6,49	8,82	10,79	12,37	12,89	15,95	18,42	24,63	27,52
369	2	1,39	2,17	2,77	3,65	4,98	6,49	8,82	10,79	12,37	12,89	15,95	18,42	24,63	27,52
370	1	0,20	0,33	0,43	0,58	0,81	1,07	1,48	1,82	2,11	2,20	2,74	3,18	4,28	4,80
371	1	0,20	0,33	0,43	0,58	0,81	1,07	1,48	1,82	2,11	2,20	2,74	3,18	4,28	4,80

WALD + CORBE
BERATENDE INGENIEURE

Anlage A.4.17: HQ_T-Tabelle, FGM-Variante P13

FGM		Variante P13													
Kn. Nr.	Abm.	HQ_1	HQ_2	HQ_3	HQ_5	HQ_{10}	HQ_{20}	HQ_{50}	HQ_{100}	HQ_{100k}	HQ_{200}	HQ_{500}	$HQ_{1.000}$	$HQ_{5.000}$	$HQ_{10.000}$
[-]		[m³/s]	[m³/s]	[m³/s]	[m³/s]	[m³/s]	[m³/s]	[m³/s]	[m³/s]	[m³/s]	[m³/s]	[m³/s]	[m³/s]	[m³/s]	[m³/s]
372	1	0,20	0,33	0,43	0,58	0,81	1,07	1,48	1,82	2,11	2,20	2,74	3,18	4,28	4,80
373	1	0,20	0,33	0,43	0,58	0,81	1,07	1,48	1,82	2,11	2,20	2,74	3,18	4,28	4,80
374	1	0,20	0,33	0,43	0,58	0,81	1,07	1,48	1,82	2,11	2,20	2,74	3,18	4,28	4,80
375	1	0,20	0,33	0,43	0,58	0,81	1,07	1,48	1,82	2,11	2,20	2,74	3,18	4,28	4,80
376	2	1,55	2,43	3,11	4,10	5,62	7,33	9,98	12,22	14,03	14,63	18,11	20,93	28,05	31,37
377	2	1,55	2,43	3,11	4,10	5,62	7,33	9,98	12,22	14,03	14,63	18,11	20,93	28,05	31,37
378	2	1,55	2,43	3,11	4,10	5,62	7,33	9,98	12,22	14,03	14,63	18,11	20,93	28,05	31,37
379	2	1,55	2,43	3,11	4,10	5,62	7,33	9,98	12,22	14,03	14,63	18,11	20,93	28,05	31,37
380	2	1,55	2,43	3,11	4,10	5,62	7,33	9,98	12,22	14,03	14,63	18,11	20,93	28,05	31,37
381	2	1,55	2,43	3,11	4,10	5,62	7,33	9,98	12,22	14,03	14,63	18,11	20,93	28,05	31,37
382	1	0,05	0,08	0,10	0,14	0,18	0,24	0,33	0,41	0,47	0,49	0,60	0,70	0,93	1,04
383	1	0,12	0,20	0,26	0,35	0,49	0,64	0,90	1,11	1,29	1,34	1,68	1,96	2,65	2,98
384	1	0,00	0,00	0,00	0,00	0,00	0,00	0,00	0,00	0,00	0,00	0,00	0,00	0,00	0,00
385	1	0,16	0,27	0,36	0,48	0,67	0,89	1,23	1,51	1,76	1,83	2,29	2,65	3,58	4,01
386	1	0,16	0,27	0,36	0,48	0,67	0,89	1,23	1,51	1,76	1,83	2,29	2,65	3,58	4,01
387	1	0,16	0,27	0,36	0,48	0,67	0,89	1,23	1,51	1,76	1,83	2,29	2,65	3,58	4,01
388	1	0,16	0,27	0,36	0,48	0,67	0,89	1,23	1,51	1,76	1,83	2,29	2,65	3,58	4,01
389	1	0,16	0,27	0,36	0,48	0,67	0,89	1,23	1,51	1,76	1,83	2,29	2,65	3,58	4,01
390	2	1,68	2,65	3,39	4,48	6,16	8,03	10,95	13,42	15,43	16,09	19,95	23,08	30,95	34,62
391	2	1,68	2,65	3,39	4,48	6,16	8,03	10,95	13,42	15,43	16,09	19,95	23,08	30,95	34,62
392	2	1,68	2,65	3,39	4,48	6,16	8,03	10,95	13,42	15,43	16,09	19,95	23,08	30,95	34,62
393	2	1,68	2,65	3,39	4,48	6,16	8,03	10,95	13,42	15,43	16,09	19,95	23,08	30,95	34,62
394	2	1,68	2,65	3,39	4,48	6,16	8,03	10,95	13,42	15,43	16,09	19,95	23,08	30,95	34,62
395	2	1,68	2,65	3,39	4,48	6,16	8,03	10,95	13,42	15,43	16,09	19,95	23,08	30,95	34,62
396	1	0,08	0,14	0,18	0,24	0,34	0,46	0,62	0,77	0,89	0,94	1,18	1,37	1,88	2,11
397	1	0,08	0,14	0,18	0,24	0,34	0,46	0,62	0,77	0,89	0,94	1,18	1,37	1,88	2,11
398	1	0,08	0,14	0,18	0,24	0,34	0,46	0,62	0,77	0,89	0,94	1,18	1,37	1,88	2,11
399	1	0,08	0,14	0,18	0,24	0,34	0,46	0,62	0,77	0,89	0,94	1,18	1,37	1,88	2,11
400	1	0,08	0,14	0,18	0,24	0,34	0,46	0,62	0,77	0,89	0,94	1,18	1,37	1,88	2,11
401	1	0,08	0,14	0,18	0,24	0,34	0,46	0,62	0,77	0,89	0,94	1,18	1,37	1,88	2,11
402	2	1,74	2,75	3,52	4,66	6,42	8,37	11,42	14,00	16,11	16,79	20,82	24,09	32,34	36,20
403	2	1,74	2,75	3,52	4,66	6,42	8,37	11,42	14,00	16,11	16,79	20,82	24,09	32,34	36,20
404	2	1,74	2,75	3,52	4,66	6,42	8,37	11,42	14,00	16,11	16,79	20,82	24,09	32,34	36,20
405	2	1,74	2,75	3,52	4,66	6,42	8,37	11,42	14,00	16,11	16,79	20,82	24,09	32,34	36,20
406	2	1,74	2,75	3,52	4,66	6,42	8,37	11,42	14,00	16,11	16,79	20,82	24,09	32,34	36,20
407	2	1,74	2,75	3,52	4,66	6,42	8,37	11,42	14,00	16,11	16,79	20,82	24,09	32,34	36,20
408	1	0,08	0,13	0,17	0,23	0,32	0,43	0,59	0,73	0,85	0,88	1,11	1,29	1,75	1,97
409	1	0,08	0,13	0,17	0,23	0,32	0,43	0,59	0,73	0,85	0,88	1,11	1,29	1,75	1,97
410	1	0,08	0,13	0,17	0,23	0,32	0,43	0,59	0,73	0,85	0,88	1,11	1,29	1,75	1,97
411	1	0,08	0,13	0,17	0,23	0,32	0,43	0,59	0,73	0,85	0,88	1,11	1,29	1,75	1,97
412	1	0,08	0,13	0,17	0,23	0,32	0,43	0,59	0,73	0,85	0,88	1,11	1,29	1,75	1,97
413	1	0,08	0,13	0,17	0,23	0,32	0,43	0,59	0,73	0,85	0,88	1,11	1,29	1,75	1,97
414	2	1,80	2,85	3,65	4,83	6,65	8,68	11,85	14,55	16,74	17,46	21,67	25,08	33,68	37,70
415	2	1,80	2,85	3,65	4,83	6,65	8,68	11,85	14,55	16,74	17,46	21,67	25,08	33,68	37,70
416	2	1,80	2,85	3,65	4,83	6,65	8,68	11,85	14,55	16,74	17,46	21,67	25,08	33,68	37,70
417	2	1,80	2,85	3,65	4,83	6,65	8,68	11,85	14,55	16,74	17,46	21,67	25,08	33,68	37,70
418	2	1,80	2,85	3,65	4,83	6,65	8,68	11,85	14,55	16,74	17,46	21,67	25,08	33,68	37,70
419	2	1,80	2,85	3,65	4,83	6,65	8,68	11,85	14,55	16,74	17,46	21,67	25,08	33,68	37,70
420	1	0,05	0,09	0,12	0,16	0,21	0,28	0,38	0,47	0,54	0,55	0,69	0,79	1,05	1,18
421	1	0,18	0,30	0,39	0,52	0,72	0,95	1,32	1,62	1,88	1,95	2,44	2,82	3,81	4,27
422	1	0,00	0,00	0,00	0,00	0,00	0,00	0,00	0,00	0,00	0,00	0,00	0,00	0,00	0,00
423	1	0,23	0,39	0,50	0,67	0,94	1,23	1,69	2,08	2,41	2,50	3,12	3,61	4,86	5,43
424	1	0,23	0,39	0,50	0,67	0,94	1,23	1,69	2,08	2,41	2,50	3,12	3,61	4,86	5,43
425	1	0,23	0,39	0,50	0,67	0,94	1,23	1,69	2,08	2,41	2,50	3,12	3,61	4,86	5,43
426	1	0,23	0,39	0,50	0,67	0,94	1,23	1,69	2,08	2,41	2,50	3,12	3,61	4,86	5,43
427	1	0,23	0,39	0,50	0,67	0,94	1,23	1,69	2,08	2,41	2,50	3,12	3,61	4,86	5,43
428	2	2,00	3,17	4,06	5,38	7,42	9,68	13,23	16,24	18,70	19,50	24,23	28,07	37,75	42,27
429	2	2,00	3,17	4,06	5,38	7,42	9,68	13,23	16,24	18,70	19,50	24,23	28,07	37,75	42,27
430	2	2,00	3,16	4,06	5,37	7,41	9,67	13,22	16,23	18,69	19,49	24,20	28,03	37,68	42,20
431	2	2,00	3,16	4,06	5,37	7,41	9,67	13,22	16,23	18,69	19,49	24,20	28,03	37,68	42,20
432	2	2,00	3,16	4,06	5,37	7,41	9,67	13,22	16,23	18,69	19,49	24,20	28,03	37,68	42,20
433	2	2,00	3,16	4,06	5,37	7,41	9,67	13,22	16,23	18,69	19,49	24,20	28,03	37,68	42,20

WALD + CORBE
BERATENDE INGENIEURE

Anlage A.4.17: HQ_T-Tabelle, FGM-Variante P13

FGM		Variante P13													
Kn. Nr.	Abm.	HQ_1	HQ_2	HQ_3	HQ_5	HQ_{10}	HQ_{20}	HQ_{50}	HQ_{100}	HQ_{100k}	HQ_{200}	HQ_{500}	$HQ_{1.000}$	$HQ_{5.000}$	$HQ_{10.000}$
[-]		[m³/s]	[m³/s]	[m³/s]	[m³/s]	[m³/s]	[m³/s]	[m³/s]	[m³/s]	[m³/s]	[m³/s]	[m³/s]	[m³/s]	[m³/s]	[m³/s]
434	1	0,19	0,32	0,41	0,55	0,77	1,01	1,39	1,71	1,99	2,06	2,58	2,98	4,02	4,50
435	1	0,19	0,32	0,41	0,55	0,77	1,01	1,39	1,71	1,99	2,06	2,58	2,98	4,02	4,50
436	1	0,19	0,32	0,41	0,55	0,77	1,01	1,39	1,71	1,99	2,06	2,58	2,98	4,02	4,50
437	1	0,19	0,32	0,41	0,55	0,77	1,01	1,39	1,71	1,99	2,06	2,58	2,98	4,02	4,50
438	1	0,19	0,32	0,41	0,55	0,77	1,01	1,39	1,71	1,99	2,06	2,58	2,98	4,02	4,50
439	1	0,19	0,32	0,41	0,55	0,77	1,01	1,39	1,71	1,99	2,06	2,58	2,98	4,02	4,50
440	2	2,15	3,41	4,38	5,80	8,00	10,47	14,32	17,59	20,25	21,13	26,24	30,43	40,95	45,85
441	2	2,15	3,41	4,38	5,80	8,00	10,47	14,32	17,59	20,25	21,13	26,24	30,43	40,95	45,85
442	2	2,15	3,41	4,38	5,80	8,00	10,47	14,32	17,59	20,25	21,13	26,24	30,43	40,95	45,85
443	2	2,15	3,41	4,38	5,80	8,00	10,47	14,32	17,59	20,25	21,13	26,24	30,43	40,95	45,85
444	2	2,15	3,41	4,38	5,80	8,00	10,47	14,32	17,59	20,25	21,13	26,24	30,43	40,95	45,85
445	2	2,15	3,41	4,38	5,80	8,00	10,47	14,32	17,59	20,25	21,13	26,24	30,43	40,95	45,85
446	1	0,09	0,14	0,18	0,24	0,34	0,45	0,63	0,77	0,90	0,94	1,18	1,37	1,86	2,09
447	1	0,00	0,00	0,00	0,00	0,00	0,00	0,00	0,00	0,00	0,00	0,00	0,00	0,00	0,00
448	1	0,09	0,14	0,18	0,24	0,34	0,45	0,63	0,77	0,90	0,94	1,18	1,37	1,86	2,09
449	1	0,09	0,14	0,18	0,24	0,34	0,45	0,63	0,77	0,90	0,94	1,18	1,37	1,86	2,09
450	1	0,09	0,14	0,18	0,24	0,34	0,45	0,63	0,77	0,90	0,94	1,18	1,37	1,86	2,09
451	1	0,09	0,14	0,18	0,24	0,34	0,45	0,63	0,77	0,90	0,94	1,18	1,37	1,86	2,09
452	1	0,09	0,14	0,18	0,24	0,34	0,45	0,63	0,77	0,90	0,94	1,18	1,37	1,86	2,09
453	2	2,21	3,51	4,51	5,98	8,26	10,81	14,79	18,18	20,94	21,85	27,14	31,46	42,36	47,45
454	2	2,21	3,51	4,51	5,98	8,26	10,81	14,79	18,18	20,94	21,85	27,14	31,46	42,36	47,45
455	2	2,21	3,51	4,51	5,98	8,26	10,81	14,79	18,18	20,94	21,85	27,14	31,46	42,36	47,45
456	2	2,21	3,51	4,51	5,98	8,26	10,81	14,79	18,18	20,94	21,85	27,14	31,46	42,36	47,45
457	2	2,21	3,51	4,51	5,98	8,26	10,81	14,79	18,18	20,94	21,85	27,14	31,46	42,36	47,45
458	2	2,21	3,51	4,51	5,98	8,26	10,81	14,79	18,18	20,94	21,85	27,14	31,46	42,36	47,45
459	1	0,18	0,30	0,39	0,51	0,69	0,92	1,28	1,59	1,85	1,92	2,42	2,81	3,84	4,32
460	1	0,18	0,30	0,39	0,51	0,69	0,92	1,28	1,59	1,85	1,92	2,42	2,81	3,84	4,32
461	1	0,18	0,30	0,39	0,51	0,69	0,92	1,28	1,59	1,85	1,92	2,42	2,81	3,84	4,32
462	1	0,18	0,30	0,39	0,51	0,69	0,92	1,28	1,59	1,85	1,92	2,42	2,81	3,84	4,32
463	1	0,18	0,30	0,39	0,51	0,69	0,92	1,28	1,59	1,85	1,92	2,42	2,81	3,84	4,32
464	1	0,18	0,30	0,39	0,51	0,69	0,92	1,28	1,59	1,85	1,92	2,42	2,81	3,84	4,32
465	2	2,34	3,70	4,76	6,31	8,72	11,42	15,65	19,24	22,17	23,13	28,76	33,37	44,97	50,38
466	2	2,34	3,70	4,76	6,31	8,72	11,42	15,65	19,24	22,17	23,13	28,76	33,37	44,97	50,38
467	2	2,34	3,70	4,76	6,31	8,72	11,42	15,65	19,24	22,17	23,13	28,76	33,37	44,97	50,38
468	2	2,34	3,70	4,76	6,31	8,72	11,42	15,65	19,24	22,17	23,13	28,76	33,37	44,97	50,38
469	2	2,34	3,70	4,76	6,31	8,72	11,42	15,65	19,24	22,17	23,13	28,76	33,37	44,97	50,38
470	2	2,34	3,70	4,76	6,31	8,72	11,42	15,65	19,24	22,17	23,13	28,76	33,37	44,97	50,38
471	1	0,22	0,34	0,44	0,58	0,79	1,03	1,38	1,67	1,92	1,98	2,44	2,81	3,70	4,12
472	1	0,32	0,55	0,70	0,93	1,28	1,67	2,28	2,79	3,21	3,34	4,13	4,78	6,38	7,11
473	1	0,00	0,00	0,00	0,00	0,00	0,00	0,00	0,00	0,00	0,00	0,00	0,00	0,00	0,00
474	1	0,52	0,88	1,12	1,49	2,03	2,66	3,59	4,39	5,04	5,24	6,46	7,46	9,92	11,06
475	1	0,52	0,88	1,12	1,49	2,03	2,66	3,59	4,39	5,04	5,24	6,46	7,46	9,92	11,06
476	1	0,52	0,88	1,12	1,49	2,03	2,66	3,59	4,39	5,04	5,24	6,46	7,46	9,92	11,06
477	1	0,52	0,88	1,12	1,49	2,03	2,66	3,59	4,39	5,04	5,24	6,46	7,46	9,92	11,06
478	1	0,52	0,88	1,12	1,49	2,03	2,66	3,59	4,39	5,04	5,24	6,46	7,46	9,92	11,06
479	2	2,83	4,45	5,71	7,58	10,47	13,70	18,75	23,05	26,57	27,70	34,42	39,90	53,70	60,14
480	2	2,83	4,45	5,71	7,58	10,47	13,70	18,75	23,05	26,57	27,70	34,42	39,90	53,70	60,14
481	2	2,83	4,45	5,71	7,58	10,47	13,70	18,75	23,05	26,57	27,70	34,42	39,90	53,70	60,14
482	2	2,83	4,45	5,71	7,58	10,47	13,70	18,75	23,05	26,57	27,70	34,42	39,90	53,70	60,14
483	2	2,83	4,45	5,71	7,58	10,47	13,70	18,75	23,05	26,57	27,70	34,42	39,90	53,70	60,14
484	2	2,83	4,45	5,71	7,58	10,47	13,70	18,75	23,05	26,57	27,70	34,42	39,90	53,70	60,14
485	1	0,15	0,26	0,33	0,44	0,62	0,82	1,13	1,38	1,60	1,66	2,07	2,40	3,23	3,61
486	1	0,15	0,26	0,33	0,44	0,62	0,82	1,13	1,38	1,60	1,66	2,07	2,40	3,23	3,61
487	1	0,15	0,26	0,33	0,44	0,62	0,82	1,13	1,38	1,60	1,66	2,07	2,40	3,23	3,61
488	1	0,15	0,26	0,33	0,44	0,62	0,82	1,13	1,38	1,60	1,66	2,07	2,40	3,23	3,61
489	1	0,15	0,26	0,33	0,44	0,62	0,82	1,13	1,38	1,60	1,66	2,07	2,40	3,23	3,61
490	1	0,15	0,26	0,33	0,44	0,62	0,82	1,13	1,38	1,60	1,66	2,07	2,40	3,23	3,61
491	2	2,95	4,62	5,94	7,88	10,89	14,27	19,54	24,01	27,68	28,87	35,90	41,64	56,07	62,80
492	2	2,95	4,62	5,94	7,88	10,89	14,27	19,54	24,01	27,68	28,87	35,90	41,64	56,07	62,80
493	2	2,95	4,62	5,94	7,88	10,89	14,27	19,54	24,01	27,68	28,87	35,90	41,64	56,07	62,80
494	2	2,95	4,62	5,94	7,88	10,89	14,27	19,54	24,01	27,68	28,87	35,90	41,64	56,07	62,80
495	2	2,95	4,62	5,94	7,88	10,89	14,27	19,54	24,01	27,68	28,87	35,90	41,64	56,07	62,80

WALD + CORBE
BERATENDE INGENIEURE

Anlage A.4.17: HQ_T-Tabelle, FGM-Variante P13

FGM		Variante P13													
Kn. Nr.	Abm.	HQ_1	HQ_2	HQ_3	HQ_5	HQ_{10}	HQ_{20}	HQ_{50}	HQ_{100}	HQ_{100k}	HQ_{200}	HQ_{500}	$HQ_{1.000}$	$HQ_{5.000}$	$HQ_{10.000}$
[-]		[m³/s]	[m³/s]	[m³/s]	[m³/s]	[m³/s]	[m³/s]	[m³/s]	[m³/s]	[m³/s]	[m³/s]	[m³/s]	[m³/s]	[m³/s]	[m³/s]
496	2	2,95	4,62	5,94	7,88	10,89	14,27	19,54	24,01	27,68	28,87	35,90	41,64	56,07	62,80
497	1	0,56	0,83	1,03	1,36	1,86	2,39	3,18	3,82	4,37	4,53	5,51	6,31	8,30	9,20
498	1	0,22	0,38	0,48	0,64	0,87	1,14	1,54	1,88	2,16	2,24	2,76	3,18	4,22	4,72
499	1	0,00	0,00	0,00	0,00	0,00	0,00	0,00	0,00	0,00	0,00	0,00	0,00	0,00	0,00
500	1	0,77	1,16	1,48	1,96	2,69	3,47	4,64	5,60	6,42	6,64	8,11	9,32	12,28	13,64
501	1	0,77	1,16	1,48	1,96	2,69	3,47	4,64	5,60	6,42	6,64	8,11	9,32	12,28	13,64
502	1	0,77	1,16	1,48	1,96	2,69	3,47	4,64	5,60	6,42	6,64	8,11	9,32	12,28	13,64
503	1	0,77	1,16	1,48	1,96	2,69	3,47	4,64	5,60	6,42	6,64	8,11	9,32	12,28	13,64
504	1	0,77	1,16	1,48	1,96	2,69	3,47	4,64	5,60	6,42	6,64	8,11	9,32	12,28	13,64
505	3	3,48	5,21	6,38	8,27	11,40	14,89	20,35	24,96	29,37	29,94	37,26	43,18	58,10	65,09
506	3	3,48	5,21	6,38	8,27	11,40	14,89	20,35	24,96	29,37	29,94	37,26	43,18	58,10	65,09
507	3	3,48	5,21	6,38	8,26	11,39	14,88	20,34	24,95	29,36	29,94	37,23	43,15	58,07	65,07
508	3	3,48	5,21	6,38	8,26	11,39	14,88	20,34	24,95	29,36	29,94	37,23	43,15	58,07	65,07
509	3	3,48	5,21	6,38	8,26	11,39	14,88	20,34	24,95	29,36	29,94	37,23	43,15	58,07	65,07
510	3	3,48	5,21	6,38	8,26	11,39	14,88	20,34	24,95	29,36	29,94	37,23	43,15	58,07	65,07
511	1	0,05	0,08	0,10	0,14	0,20	0,26	0,37	0,45	0,53	0,55	0,70	0,82	1,13	1,27
512	1	0,05	0,08	0,10	0,14	0,20	0,26	0,37	0,45	0,53	0,55	0,70	0,82	1,13	1,27
513	1	0,05	0,08	0,10	0,14	0,20	0,26	0,37	0,45	0,53	0,55	0,70	0,82	1,13	1,27
514	1	0,05	0,08	0,10	0,14	0,20	0,26	0,37	0,45	0,53	0,55	0,70	0,82	1,13	1,27
515	1	0,05	0,08	0,10	0,14	0,20	0,26	0,37	0,45	0,53	0,55	0,70	0,82	1,13	1,27
516	1	0,05	0,08	0,10	0,14	0,20	0,26	0,37	0,45	0,53	0,55	0,70	0,82	1,13	1,27
517	3	3,52	5,26	6,44	8,32	11,47	14,99	20,49	25,13	29,59	30,16	37,52	43,47	58,51	65,56
518	3	3,52	5,26	6,44	8,32	11,47	14,99	20,49	25,13	29,59	30,16	37,52	43,47	58,51	65,56
519	3	3,52	5,26	6,44	8,32	11,47	14,99	20,49	25,13	29,59	30,16	37,52	43,47	58,51	65,56
520	3	3,52	5,26	6,44	8,32	11,47	14,99	20,49	25,13	29,59	30,16	37,52	43,47	58,51	65,56
521	3	3,52	5,26	6,44	8,32	11,47	14,99	20,49	25,13	29,59	30,16	37,52	43,47	58,51	65,56
522	3	3,52	5,26	6,44	8,32	11,47	14,99	20,49	25,13	29,59	30,16	37,52	43,47	58,51	65,56
523	1	0,25	0,38	0,48	0,64	0,88	1,13	1,52	1,83	2,10	2,17	2,65	3,04	4,03	4,47
524	1	0,10	0,16	0,21	0,28	0,39	0,51	0,70	0,86	0,99	1,03	1,27	1,47	1,96	2,19
525	1	0,00	0,00	0,00	0,00	0,00	0,00	0,00	0,00	0,00	0,00	0,00	0,00	0,00	0,00
526	1	0,33	0,53	0,67	0,89	1,22	1,58	2,12	2,57	2,95	3,06	3,75	4,31	5,73	6,37
527	1	0,33	0,53	0,67	0,89	1,22	1,58	2,12	2,57	2,95	3,06	3,75	4,31	5,73	6,37
528	1	0,33	0,53	0,67	0,89	1,22	1,58	2,12	2,57	2,95	3,06	3,75	4,31	5,73	6,37
529	1	0,33	0,53	0,67	0,89	1,22	1,58	2,12	2,57	2,95	3,06	3,75	4,31	5,73	6,37
530	1	0,33	0,53	0,67	0,89	1,22	1,58	2,12	2,57	2,95	3,06	3,75	4,31	5,73	6,37
531	3	3,82	5,71	6,99	8,96	12,34	16,14	22,06	27,04	31,83	32,45	40,35	46,75	62,87	70,45
532	3	3,82	5,71	6,99	8,96	12,34	16,14	22,06	27,04	31,83	32,45	40,35	46,75	62,87	70,45
533	3	3,82	5,71	6,99	8,96	12,34	16,14	22,06	27,04	31,83	32,45	40,35	46,75	62,87	70,45
534	3	3,81	5,71	6,98	8,75	12,05	15,90	21,76	26,16	30,55	31,12	38,60	44,71	60,11	67,38
535	3	3,81	5,71	6,98	8,75	12,05	15,90	21,76	26,16	30,55	31,12	38,60	44,71	60,11	67,38
536	3	3,81	5,71	6,98	8,75	12,05	15,90	21,76	26,16	30,55	31,12	38,60	44,71	60,11	67,38
537	1	0,07	0,11	0,14	0,19	0,26	0,34	0,46	0,56	0,65	0,67	0,83	0,96	1,28	1,43
538	1	0,14	0,23	0,30	0,40	0,56	0,74	1,02	1,26	1,46	1,52	1,90	2,20	2,98	3,34
539	1	0,00	0,00	0,00	0,00	0,00	0,00	0,00	0,00	0,00	0,00	0,00	0,00	0,00	0,00
540	1	0,20	0,34	0,44	0,59	0,82	1,08	1,48	1,82	2,11	2,19	2,73	3,16	4,26	4,76
541	1	0,20	0,34	0,44	0,59	0,82	1,08	1,48	1,82	2,11	2,19	2,73	3,16	4,26	4,76
542	1	0,20	0,34	0,44	0,59	0,82	1,08	1,48	1,82	2,11	2,19	2,73	3,16	4,26	4,76
543	1	0,20	0,34	0,44	0,59	0,82	1,08	1,48	1,82	2,11	2,19	2,73	3,16	4,26	4,76
544	1	0,20	0,34	0,44	0,59	0,82	1,08	1,48	1,82	2,11	2,19	2,73	3,16	4,26	4,76
545	3	3,97	5,94	7,27	9,10	12,40	16,43	22,46	26,97	31,48	32,08	39,81	46,10	62,07	69,58
546	3	3,97	5,94	7,27	9,10	12,40	16,43	22,46	26,97	31,48	32,08	39,81	46,10	62,07	69,58
547	3	3,97	5,94	7,27	9,10	12,40	16,43	22,46	26,97	31,48	32,08	39,81	46,10	62,07	69,58
548	3	3,97	5,94	7,27	9,10	12,40	16,43	22,46	26,97	31,48	32,08	39,81	46,10	62,07	69,58
549	3	3,97	5,94	7,27	9,10	12,40	16,43	22,46	26,97	31,48	32,08	39,81	46,10	62,07	69,58
550	3	3,97	5,94	7,27	9,10	12,40	16,43	22,46	26,97	31,48	32,08	39,81	46,10	62,07	69,58
551	1	0,06	0,11	0,14	0,19	0,26	0,35	0,47	0,59	0,68	0,71	0,90	1,05	1,43	1,61
552	1	0,06	0,11	0,14	0,19	0,26	0,35	0,47	0,59	0,68	0,71	0,90	1,05	1,43	1,61
553	1	0,06	0,11	0,14	0,19	0,26	0,35	0,47	0,59	0,68	0,71	0,90	1,05	1,43	1,61
554	1	0,06	0,11	0,14	0,19	0,26	0,35	0,47	0,59	0,68	0,71	0,90	1,05	1,43	1,61
555	1	0,06	0,11	0,14	0,19	0,26	0,35	0,47	0,59	0,68	0,71	0,90	1,05	1,43	1,61
556	1	0,06	0,11	0,14	0,19	0,26	0,35	0,47	0,59	0,68	0,71	0,90	1,05	1,43	1,61
557	3	4,01	6,00	7,34	9,20	12,49	16,55	22,60	27,15	31,68	32,28	40,06	46,41	62,48	70,04

WALD + CORBE
BERATENDE INGENIEURE

Anlage A.4.17: HQ_T-Tabelle, FGM-Variante P13

FGM		Variante P13													
Kn. Nr.	Abm.	HQ_1	HQ_2	HQ_3	HQ_5	HQ_{10}	HQ_{20}	HQ_{50}	HQ_{100}	HQ_{100k}	HQ_{200}	HQ_{500}	$HQ_{1.000}$	$HQ_{5.000}$	$HQ_{10.000}$
[-]		[m³/s]	[m³/s]	[m³/s]	[m³/s]	[m³/s]	[m³/s]	[m³/s]	[m³/s]	[m³/s]	[m³/s]	[m³/s]	[m³/s]	[m³/s]	[m³/s]
558	3	4,01	6,00	7,34	9,20	12,49	16,55	22,60	27,15	31,68	32,28	40,06	46,41	62,48	70,04
559	3	4,01	6,00	7,34	9,20	12,49	16,55	22,60	27,15	31,68	32,28	40,06	46,41	62,48	70,04
560	3	4,01	6,00	7,34	9,20	12,49	16,55	22,60	27,15	31,68	32,28	40,06	46,41	62,48	70,04
561	3	4,01	6,00	7,34	9,20	12,49	16,55	22,60	27,15	31,68	32,28	40,06	46,41	62,48	70,04
562	3	4,01	6,00	7,34	9,20	12,49	16,55	22,60	27,15	31,68	32,28	40,06	46,41	62,48	70,04
563	1	0,37	0,64	0,82	1,08	1,49	1,94	2,64	3,21	3,71	3,85	4,75	5,50	7,31	8,17
564	1	0,37	0,64	0,82	1,08	1,49	1,94	2,64	3,21	3,71	3,85	4,75	5,50	7,31	8,17
565	1	0,37	0,64	0,82	1,08	1,49	1,94	2,64	3,21	3,71	3,85	4,75	5,50	7,31	8,17
566	1	0,37	0,64	0,82	1,08	1,49	1,94	2,64	3,21	3,71	3,85	4,75	5,50	7,31	8,17
567	1	0,37	0,64	0,82	1,08	1,49	1,94	2,64	3,21	3,71	3,85	4,75	5,50	7,31	8,17
568	1	0,37	0,64	0,82	1,08	1,49	1,94	2,64	3,21	3,71	3,85	4,75	5,50	7,31	8,17
569	3	4,33	6,47	7,92	9,93	13,39	17,80	24,24	29,11	33,96	34,61	42,96	49,79	67,10	75,24
570	3	4,33	6,47	7,92	9,93	13,39	17,80	24,24	29,11	33,96	34,61	42,96	49,79	67,10	75,24
571	3	4,33	6,47	7,92	9,93	13,39	17,80	24,24	29,11	33,96	34,61	42,96	49,79	67,10	75,24
572	3	4,33	6,47	7,92	9,93	13,39	17,80	24,24	29,11	33,96	34,61	42,96	49,79	67,10	75,24
573	3	4,33	6,47	7,92	9,93	13,39	17,80	24,24	29,11	33,96	34,61	42,96	49,79	67,10	75,24
574	3	4,33	6,47	7,92	9,93	13,39	17,80	24,24	29,11	33,96	34,61	42,96	49,79	67,10	75,24
575	1	0,04	0,07	0,09	0,12	0,16	0,22	0,31	0,39	0,45	0,47	0,59	0,69	0,95	1,07
576	1	0,00	0,00	0,00	0,00	0,00	0,00	0,00	0,00	0,00	0,00	0,00	0,00	0,00	0,00
577	1	0,04	0,07	0,09	0,12	0,16	0,22	0,31	0,39	0,45	0,47	0,59	0,69	0,95	1,07
578	1	0,04	0,07	0,09	0,12	0,16	0,22	0,31	0,39	0,45	0,47	0,59	0,69	0,95	1,07
579	1	0,04	0,07	0,09	0,12	0,16	0,22	0,31	0,39	0,45	0,47	0,59	0,69	0,95	1,07
580	1	0,04	0,07	0,09	0,12	0,16	0,22	0,31	0,39	0,45	0,47	0,59	0,69	0,95	1,07
581	1	0,04	0,07	0,09	0,12	0,16	0,22	0,31	0,39	0,45	0,47	0,59	0,69	0,95	1,07
582	1	0,04	0,07	0,09	0,12	0,16	0,22	0,31	0,39	0,45	0,47	0,59	0,69	0,95	1,07
583	3	4,35	6,51	7,97	9,99	13,46	17,88	24,34	29,22	34,08	34,73	43,11	49,97	67,33	75,50
584	3	4,35	6,51	7,97	9,99	13,46	17,88	24,34	29,22	34,08	34,73	43,11	49,97	67,33	75,50
585	3	4,35	6,51	7,97	9,99	13,46	17,88	24,34	29,22	34,08	34,73	43,11	49,97	67,33	75,50
586	3	4,35	6,51	7,97	9,99	13,46	17,88	24,34	29,22	34,08	34,73	43,11	49,97	67,33	75,50
587	3	4,35	6,51	7,97	9,99	13,46	17,88	24,34	29,22	34,08	34,73	43,11	49,97	67,33	75,50
588	3	4,35	6,51	7,97	9,99	13,46	17,88	24,34	29,22	34,08	34,73	43,11	49,97	67,33	75,50
589	1	0,04	0,06	0,08	0,11	0,15	0,20	0,28	0,35	0,41	0,42	0,54	0,63	0,86	0,97
590	1	0,04	0,06	0,08	0,11	0,15	0,20	0,28	0,35	0,41	0,42	0,54	0,63	0,86	0,97
591	1	0,04	0,06	0,08	0,11	0,15	0,20	0,28	0,35	0,41	0,42	0,54	0,63	0,86	0,97
592	1	0,04	0,06	0,08	0,11	0,15	0,20	0,28	0,35	0,41	0,42	0,54	0,63	0,86	0,97
593	1	0,04	0,06	0,08	0,11	0,15	0,20	0,28	0,35	0,41	0,42	0,54	0,63	0,86	0,97
594	1	0,04	0,06	0,08	0,11	0,15	0,20	0,28	0,35	0,41	0,42	0,54	0,63	0,86	0,97
595	3	4,38	6,55	8,01	10,04	13,51	17,96	24,42	29,31	34,21	34,84	43,24	50,12	67,52	75,72
596	3	4,38	6,55	8,01	10,04	13,51	17,96	24,42	29,31	34,21	34,84	43,24	50,12	67,52	75,72
597	3	4,38	6,55	8,01	10,04	13,51	17,96	24,42	29,31	34,21	34,84	43,24	50,12	67,52	75,72
598	3	4,38	6,55	8,01	10,04	13,51	17,96	24,42	29,31	34,21	34,84	43,24	50,12	67,52	75,72
599	3	4,38	6,55	8,01	10,04	13,51	17,96	24,42	29,31	34,21	34,84	43,24	50,12	67,52	75,72
600	3	4,38	6,55	8,01	10,04	13,51	17,96	24,42	29,31	34,21	34,84	43,24	50,12	67,52	75,72
601	1	0,09	0,15	0,20	0,26	0,35	0,46	0,62	0,76	0,87	0,91	1,12	1,29	1,72	1,91
602	1	0,13	0,22	0,29	0,39	0,54	0,72	0,99	1,23	1,42	1,48	1,85	2,14	2,89	3,24
603	1	0,00	0,00	0,00	0,00	0,00	0,00	0,00	0,00	0,00	0,00	0,00	0,00	0,00	0,00
604	1	0,22	0,38	0,49	0,65	0,89	1,18	1,61	1,99	2,29	2,38	2,96	3,42	4,58	5,13
605	1	0,22	0,38	0,49	0,65	0,89	1,18	1,61	1,99	2,29	2,38	2,96	3,42	4,58	5,13
606	1	0,22	0,38	0,49	0,65	0,89	1,18	1,61	1,99	2,29	2,38	2,96	3,42	4,58	5,13
607	1	0,22	0,38	0,49	0,65	0,89	1,18	1,61	1,99	2,29	2,38	2,96	3,42	4,58	5,13
608	1	0,22	0,38	0,49	0,65	0,89	1,18	1,61	1,99	2,29	2,38	2,96	3,42	4,58	5,13
609	3	4,55	6,81	8,34	10,45	14,01	18,66	25,26	30,30	35,48	36,06	44,68	51,81	69,83	78,32
610	3	4,55	6,81	8,34	10,45	14,01	18,66	25,26	30,30	35,48	36,06	44,68	51,81	69,83	78,32
611	3	4,55	6,81	8,34	10,45	14,01	18,65	25,24	30,29	35,47	36,05	44,66	51,78	69,79	78,29
612	3	4,55	6,80	8,33	10,44	13,90	18,55	25,04	29,76	34,76	35,32	43,57	50,35	67,54	75,55
613	3	4,55	6,80	8,33	10,44	13,90	18,55	25,04	29,76	34,76	35,32	43,57	50,35	67,54	75,55
614	3	4,55	6,80	8,33	10,44	13,90	18,55	25,04	29,76	34,76	35,32	43,57	50,35	67,54	75,55
615	1	0,08	0,13	0,17	0,23	0,32	0,41	0,58	0,72	0,84	0,87	1,09	1,27	1,74	1,95
616	1	0,08	0,13	0,17	0,23	0,32	0,41	0,58	0,72	0,84	0,87	1,09	1,27	1,74	1,95
617	1	0,08	0,13	0,17	0,23	0,32	0,41	0,58	0,72	0,84	0,87	1,09	1,27	1,74	1,95
618	1	0,08	0,13	0,17	0,23	0,32	0,41	0,58	0,72	0,84	0,87	1,09	1,27	1,74	1,95
619	1	0,08	0,13	0,17	0,23	0,32	0,41	0,58	0,72	0,84	0,87	1,09	1,27	1,74	1,95

WALD + CORBE
BERATENDE INGENIEURE

Anlage A.4.17: HQ_T-Tabelle, FGM-Variante P13

FGM		Variante P13													
Kn. Nr.	Abm.	HQ_1	HQ_2	HQ_3	HQ_5	HQ_{10}	HQ_{20}	HQ_{50}	HQ_{100}	HQ_{100k}	HQ_{200}	HQ_{500}	$HQ_{1.000}$	$HQ_{5.000}$	$HQ_{10.000}$
[-]		[m³/s]	[m³/s]	[m³/s]	[m³/s]	[m³/s]	[m³/s]	[m³/s]	[m³/s]	[m³/s]	[m³/s]	[m³/s]	[m³/s]	[m³/s]	[m³/s]
620	1	0,08	0,13	0,17	0,23	0,32	0,41	0,58	0,72	0,84	0,87	1,09	1,27	1,74	1,95
621	3	4,60	6,88	8,42	10,55	13,99	18,69	25,24	29,95	34,97	35,53	43,84	50,65	67,94	76,01
622	3	4,60	6,88	8,42	10,55	13,99	18,69	25,24	29,95	34,97	35,53	43,84	50,65	67,94	76,01
623	3	4,60	6,88	8,42	10,55	13,99	18,69	25,24	29,95	34,97	35,53	43,84	50,65	67,94	76,01
624	3	4,60	6,88	8,42	10,55	13,99	18,69	25,24	29,95	34,97	35,53	43,84	50,65	67,94	76,01
625	3	4,60	6,88	8,42	10,55	13,99	18,69	25,24	29,95	34,97	35,53	43,84	50,65	67,94	76,01
626	3	4,60	6,88	8,42	10,55	13,99	18,69	25,24	29,95	34,97	35,53	43,84	50,65	67,94	76,01
627	1	0,03	0,06	0,07	0,10	0,13	0,17	0,23	0,28	0,33	0,34	0,42	0,48	0,64	0,71
628	1	0,18	0,30	0,39	0,52	0,73	0,96	1,34	1,65	1,91	1,99	2,48	2,88	3,89	4,35
629	1	0,00	0,00	0,00	0,00	0,00	0,00	0,00	0,00	0,00	0,00	0,00	0,00	0,00	0,00
630	1	0,21	0,35	0,46	0,62	0,86	1,13	1,57	1,93	2,23	2,33	2,90	3,36	4,53	5,06
631	1	0,21	0,35	0,46	0,62	0,86	1,13	1,57	1,93	2,23	2,33	2,90	3,36	4,53	5,06
632	1	0,21	0,35	0,46	0,62	0,86	1,13	1,57	1,93	2,23	2,33	2,90	3,36	4,53	5,06
633	1	0,21	0,35	0,46	0,62	0,86	1,13	1,57	1,93	2,23	2,33	2,90	3,36	4,53	5,06
634	1	0,21	0,35	0,46	0,62	0,86	1,13	1,57	1,93	2,23	2,33	2,90	3,36	4,53	5,06
635	1	5,28	7,92	10,18	13,42	18,84	24,54	32,08	38,74	44,74	46,30	57,13	65,93	88,25	108,55
636	1	5,28	7,92	10,18	13,42	18,84	24,54	32,08	38,74	44,74	46,30	57,13	65,93	88,25	108,55
637	1	5,28	7,92	10,18	13,42	18,84	24,54	32,08	38,74	44,74	46,30	57,13	65,93	88,25	108,55
638	1	5,28	7,92	10,18	13,42	18,84	24,54	32,08	38,74	44,74	46,30	57,13	65,93	88,25	108,55
639	1	5,28	7,92	10,18	13,42	18,84	24,54	32,08	38,74	44,74	46,30	57,13	65,93	88,25	108,55
640	3	4,75	7,11	8,70	10,91	14,31	19,12	25,82	30,58	35,68	36,25	44,74	51,71	69,37	77,60
641	3	4,75	7,11	8,70	10,91	14,31	19,12	25,82	30,58	35,68	36,25	44,74	51,71	69,37	77,60
642	1	0,24	0,32	0,34	0,34	0,34	0,34	0,34	0,34	0,34	0,34	0,34	0,34	0,34	0,34
643	1	0,24	0,32	0,34	0,34	0,34	0,34	0,34	0,34	0,34	0,34	0,34	0,34	0,34	0,34
644	3	4,77	7,13	8,73	10,94	14,35	19,13	25,83	30,58	35,68	36,25	44,75	51,71	69,37	77,60
645	3	4,77	7,13	8,73	10,94	14,35	19,13	25,83	30,58	35,68	36,25	44,75	51,71	69,37	77,60
646	1	0,14	0,23	0,30	0,40	0,56	0,74	1,02	1,27	1,47	1,53	1,92	2,23	3,02	3,39
647	1	0,14	0,23	0,30	0,40	0,56	0,74	1,02	1,27	1,47	1,53	1,92	2,23	3,02	3,39
648	1	0,14	0,23	0,30	0,40	0,56	0,74	1,02	1,27	1,47	1,53	1,92	2,23	3,02	3,39
649	1	0,14	0,23	0,30	0,40	0,56	0,74	1,02	1,27	1,47	1,53	1,92	2,23	3,02	3,39
650	1	0,14	0,23	0,30	0,40	0,56	0,74	1,02	1,27	1,47	1,53	1,92	2,23	3,02	3,39
651	1	0,14	0,23	0,30	0,40	0,56	0,74	1,02	1,27	1,47	1,53	1,92	2,23	3,02	3,39
652	1	0,14	0,23	0,30	0,40	0,56	0,74	1,02	1,27	1,47	1,53	1,92	2,23	3,02	3,39
653	1	0,14	0,23	0,30	0,40	0,56	0,74	1,02	1,27	1,47	1,53	1,92	2,23	3,02	3,39
654	1	0,14	0,23	0,30	0,40	0,56	0,74	1,02	1,27	1,47	1,53	1,92	2,23	3,02	3,39
655	1	0,03	0,05	0,07	0,09	0,13	0,17	0,24	0,30	0,35	0,36	0,46	0,54	0,74	0,83
656	1	0,03	0,05	0,07	0,09	0,13	0,17	0,24	0,30	0,35	0,36	0,46	0,54	0,74	0,83
657	1	0,03	0,05	0,07	0,09	0,13	0,17	0,24	0,30	0,35	0,36	0,46	0,54	0,74	0,83
658	3	4,86	7,27	8,90	11,15	14,63	19,38	26,15	30,95	36,07	36,65	45,21	52,27	70,15	78,50
659	3	4,86	7,27	8,90	11,15	14,63	19,38	26,15	30,95	36,07	36,65	45,21	52,27	70,15	78,50
660	3	4,88	7,30	8,93	11,19	14,68	19,42	26,20	30,99	36,13	36,70	45,27	52,33	70,24	78,60
661	3	4,88	7,29	8,92	11,18	14,66	19,14	25,81	30,18	34,71	35,23	43,10	49,67	66,50	74,39
662	1	0,30	0,39	0,42	0,42	0,42	0,42	0,42	0,42	0,42	0,42	0,42	0,42	0,42	0,42
663	1	0,30	0,39	0,42	0,42	0,42	0,42	0,42	0,42	0,42	0,42	0,42	0,42	0,42	0,42
664	3	4,90	7,31	8,94	11,20	14,69	19,14	25,81	30,18	34,71	35,23	43,10	49,67	66,50	74,40
665	3	4,90	7,31	8,94	11,20	14,69	19,14	25,81	30,18	34,71	35,23	43,10	49,67	66,50	74,40
666	1	0,19	0,24	0,26	0,26	0,26	0,26	0,26	0,26	0,26	0,26	0,26	0,26	0,26	0,26
667	1	0,19	0,24	0,26	0,26	0,26	0,26	0,26	0,26	0,26	0,26	0,26	0,26	0,26	0,26
668	3	4,91	7,33	8,97	11,22	14,72	19,14	25,81	30,18	34,71	35,23	43,10	49,67	66,50	74,40
669	3	4,91	7,33	8,97	11,22	14,72	19,14	25,81	30,18	34,71	35,23	43,10	49,67	66,50	74,40
670	1	0,09	0,14	0,19	0,25	0,35	0,47	0,65	0,81	0,94	0,98	1,23	1,43	1,94	2,18
671	1	0,09	0,14	0,19	0,25	0,35	0,47	0,65	0,81	0,94	0,98	1,23	1,43	1,94	2,18
672	1	0,09	0,14	0,19	0,25	0,35	0,47	0,65	0,81	0,94	0,98	1,23	1,43	1,94	2,18
673	3	4,97	7,42	9,07	11,36	14,89	19,23	25,94	30,30	34,82	35,35	43,24	49,84	66,72	74,64
674	3	4,97	7,42	9,07	11,36	14,89	19,23	25,94	30,30	34,82	35,35	43,24	49,84	66,72	74,64
675	3	4,97	7,42	9,07	11,36	14,89	19,23	25,94	30,30	34,82	35,35	43,24	49,84	66,72	74,64
676	3	4,97	7,42	9,07	11,36	14,89	19,23	25,94	30,30	34,82	35,35	43,24	49,84	66,72	74,64
677	1	0,00	0,00	0,00	0,00	0,00	0,00	0,00	0,00	0,00	0,00	0,00	0,00	0,00	0,00
678	1	0,00	0,00	0,00	0,00	0,00	0,00	0,00	0,00	0,00	0,00	0,00	0,00	0,00	0,00
679	1	0,00	0,00	0,00	0,00	0,00	0,00	0,00	0,00	0,00	0,00	0,00	0,00	0,00	0,00
680	1	0,00	0,00	0,00	0,00	0,00	0,00	0,00	0,00	0,00	0,00	0,00	0,00	0,00	0,00
681	1	0,00	0,00	0,00	0,00	0,00	0,00	0,00	0,00	0,00	0,00	0,00	0,00	0,00	0,00

WALD + CORBE
BERATENDE INGENIEURE

Anlage A.4.17: HQ_T-Tabelle, FGM-Variante P13

FGM		Variante P13													
Kn. Nr.	Abm.	HQ_1	HQ_2	HQ_3	HQ_5	HQ_{10}	HQ_{20}	HQ_{50}	HQ_{100}	HQ_{100k}	HQ_{200}	HQ_{500}	$HQ_{1.000}$	$HQ_{5.000}$	$HQ_{10.000}$
[-]		[m³/s]	[m³/s]	[m³/s]	[m³/s]	[m³/s]	[m³/s]	[m³/s]	[m³/s]	[m³/s]	[m³/s]	[m³/s]	[m³/s]	[m³/s]	[m³/s]
682	1	0,00	0,00	0,00	0,00	0,00	0,00	0,00	0,00	0,00	0,00	0,00	0,00	0,00	0,00
683	1	0,00	0,00	0,00	0,00	0,00	0,00	0,00	0,00	0,00	0,00	0,00	0,00	0,00	0,00
684	1	0,00	0,00	0,00	0,00	0,00	0,00	0,00	0,00	0,00	0,00	0,00	0,00	0,00	0,00
685	1	0,00	0,00	0,00	0,00	0,00	0,00	0,00	0,00	0,00	0,00	0,00	0,00	0,00	0,00
686	1	0,00	0,00	0,00	0,00	0,00	0,00	0,00	0,00	0,00	0,00	0,00	0,00	0,00	0,00
687	1	0,00	0,00	0,00	0,00	0,00	0,00	0,00	0,00	0,00	0,00	0,00	0,00	0,00	0,00
688	1	0,00	0,00	0,00	0,00	0,00	0,00	0,00	0,00	0,00	0,00	0,00	0,00	0,00	0,00
689	1	0,00	0,00	0,00	0,00	0,00	0,00	0,00	0,00	0,00	0,00	0,00	0,00	0,00	0,00
690	1	0,00	0,00	0,00	0,00	0,00	0,00	0,00	0,00	0,00	0,00	0,00	0,00	0,00	0,00
691	1	0,00	0,00	0,00	0,00	0,00	0,00	0,00	0,00	0,00	0,00	0,00	0,00	0,00	0,00
692	1	0,00	0,00	0,00	0,00	0,00	0,00	0,00	0,00	0,00	0,00	0,00	0,00	0,00	0,00
693	1	0,00	0,00	0,00	0,00	0,00	0,00	0,00	0,00	0,00	0,00	0,00	0,00	0,00	0,00
694	1	0,00	0,00	0,00	0,00	0,00	0,00	0,00	0,00	0,00	0,00	0,00	0,00	0,00	0,00
695	1	0,00	0,00	0,00	0,00	0,00	0,00	0,00	0,00	0,00	0,00	0,00	0,00	0,00	0,00
696	1	0,00	0,00	0,00	0,00	0,00	0,00	0,00	0,00	0,00	0,00	0,00	0,00	0,00	0,00
697	1	0,00	0,00	0,00	0,00	0,00	0,00	0,00	0,00	0,00	0,00	0,00	0,00	0,00	0,00
698	1	0,00	0,00	0,00	0,00	0,00	0,00	0,00	0,00	0,00	0,00	0,00	0,00	0,00	0,00
699	1	0,00	0,00	0,00	0,00	0,00	0,00	0,00	0,00	0,00	0,00	0,00	0,00	0,00	0,00
700	1	0,00	0,00	0,00	0,00	0,00	0,00	0,00	0,00	0,00	0,00	0,00	0,00	0,00	0,00
701	1	0,00	0,00	0,00	0,00	0,00	0,00	0,00	0,00	0,00	0,00	0,00	0,00	0,00	0,00
702	1	0,00	0,00	0,00	0,00	0,00	0,00	0,00	0,00	0,00	0,00	0,00	0,00	0,00	0,00
703	1	0,00	0,00	0,00	0,00	0,00	0,00	0,00	0,00	0,00	0,00	0,00	0,00	0,00	0,00
704	1	0,00	0,00	0,00	0,00	0,00	0,00	0,00	0,00	0,00	0,00	0,00	0,00	0,00	0,00
705	1	0,00	0,00	0,00	0,00	0,00	0,00	0,00	0,00	0,00	0,00	0,00	0,00	0,00	0,00
706	1	0,00	0,00	0,00	0,00	0,00	0,00	0,00	0,00	0,00	0,00	0,00	0,00	0,00	0,00
707	1	0,00	0,00	0,00	0,00	0,00	0,00	0,00	0,00	0,00	0,00	0,00	0,00	0,00	0,00
708	1	0,00	0,00	0,00	0,00	0,00	0,00	0,00	0,00	0,00	0,00	0,00	0,00	0,00	0,00
709	1	0,00	0,00	0,00	0,00	0,00	0,00	0,00	0,00	0,00	0,00	0,00	0,00	0,00	0,00
710	1	0,00	0,00	0,00	0,00	0,00	0,00	0,00	0,00	0,00	0,00	0,00	0,00	0,00	0,00
711	1	0,00	0,00	0,00	0,00	0,00	0,00	0,00	0,00	0,00	0,00	0,00	0,00	0,00	0,00
712	1	0,00	0,00	0,00	0,00	0,00	0,00	0,00	0,00	0,00	0,00	0,00	0,00	0,00	0,00
713	1	0,00	0,00	0,00	0,00	0,00	0,00	0,00	0,00	0,00	0,00	0,00	0,00	0,00	0,00
714	1	0,00	0,00	0,00	0,00	0,00	0,00	0,00	0,00	0,00	0,00	0,00	0,00	0,00	0,00
715	1	0,00	0,00	0,00	0,00	0,00	0,00	0,00	0,00	0,00	0,00	0,00	0,00	0,00	0,00
716	1	0,00	0,00	0,00	0,00	0,00	0,00	0,00	0,00	0,00	0,00	0,00	0,00	0,00	0,00
717	1	0,00	0,00	0,01	0,01	0,01	0,01	0,02	0,02	0,02	0,02	0,03	0,03	0,04	0,04
718	1	0,66	1,13	1,46	1,93	2,64	3,46	4,71	5,78	6,64	6,89	8,53	9,86	13,12	14,66
719	1	0,67	1,14	1,47	1,94	2,65	3,47	4,72	5,80	6,66	6,91	8,55	9,88	13,16	14,70
720	1	0,67	1,14	1,47	1,94	2,65	3,47	4,72	5,80	6,66	6,91	8,55	9,88	13,16	14,70
721	1	0,67	1,14	1,47	1,94	2,65	3,47	4,72	5,80	6,66	6,91	8,55	9,88	13,16	14,70
722	1	0,67	1,14	1,47	1,94	2,65	3,47	4,72	5,80	6,66	6,91	8,55	9,88	13,16	14,70
723	1	0,67	1,14	1,47	1,94	2,65	3,47	4,72	5,80	6,66	6,91	8,55	9,88	13,16	14,70
724	1	0,67	1,14	1,47	1,94	2,65	3,47	4,72	5,80	6,66	6,91	8,55	9,88	13,16	14,70
725	1	0,67	1,14	1,47	1,94	2,65	3,47	4,72	5,80	6,66	6,91	8,55	9,88	13,16	14,70
726	1	0,67	1,14	1,47	1,94	2,65	3,47	4,72	5,80	6,66	6,91	8,55	9,88	13,16	14,70
727	1	0,67	1,14	1,47	1,94	2,65	3,47	4,72	5,80	6,66	6,91	8,55	9,88	13,16	14,70
728	1	0,67	1,14	1,47	1,94	2,65	3,47	4,72	5,80	6,66	6,91	8,55	9,88	13,16	14,70
729	1	0,67	1,14	1,47	1,94	2,65	3,47	4,72	5,80	6,66	6,91	8,55	9,88	13,16	14,70
730	1	0,26	0,43	0,57	0,76	1,05	1,40	1,94	2,39	2,77	2,88	3,59	4,19	5,65	6,33
731	1	0,26	0,43	0,57	0,76	1,05	1,40	1,94	2,39	2,77	2,88	3,59	4,19	5,65	6,33
732	1	0,26	0,43	0,57	0,76	1,05	1,40	1,94	2,39	2,77	2,88	3,59	4,19	5,65	6,33
733	1	0,26	0,43	0,57	0,76	1,05	1,40	1,94	2,39	2,77	2,88	3,59	4,19	5,65	6,33
734	1	0,26	0,43	0,57	0,76	1,05	1,40	1,94	2,39	2,77	2,88	3,59	4,19	5,65	6,33
735	1	0,26	0,43	0,57	0,76	1,05	1,40	1,94	2,39	2,77	2,88	3,59	4,19	5,65	6,33
736	1	0,91	1,57	2,03	2,69	3,70	4,87	6,64	8,15	9,38	9,74	12,07	13,98	18,67	20,86
737	1	0,91	1,57	2,03	2,69	3,70	4,87	6,64	8,15	9,38	9,74	12,07	13,98	18,67	20,86
738	1	0,91	1,57	2,03	2,69	3,70	4,86	6,62	8,14	9,38	9,73	12,06	13,97	18,65	20,83
739	1	0,91	1,57	2,03	2,69	3,70	4,86	6,62	8,14	9,38	9,73	12,06	13,97	18,65	20,83
740	1	0,91	1,57	2,03	2,69	3,70	4,86	6,62	8,14	9,38	9,73	12,06	13,97	18,65	20,83
741	1	0,91	1,57	2,03	2,69	3,70	4,86	6,62	8,14	9,38	9,73	12,06	13,97	18,65	20,83
742	1	0,36	0,62	0,80	1,06	1,45	1,91	2,61	3,18	3,67	3,82	4,71	5,44	7,28	8,12
743	1	0,36	0,62	0,80	1,06	1,45	1,91	2,61	3,18	3,67	3,82	4,71	5,44	7,28	8,12

WALD + CORBE
BERATENDE INGENIEURE

Anlage A.4.17: HQ_T-Tabelle, FGM-Variante P13

FGM		Variante P13													
Kn. Nr.	Abm.	HQ_1	HQ_2	HQ_3	HQ_5	HQ_{10}	HQ_{20}	HQ_{50}	HQ_{100}	HQ_{100k}	HQ_{200}	HQ_{500}	$HQ_{1.000}$	$HQ_{5.000}$	$HQ_{10.000}$
[-]		[m³/s]	[m³/s]	[m³/s]	[m³/s]	[m³/s]	[m³/s]	[m³/s]	[m³/s]	[m³/s]	[m³/s]	[m³/s]	[m³/s]	[m³/s]	[m³/s]
744	1	0,36	0,62	0,80	1,06	1,45	1,91	2,61	3,18	3,67	3,82	4,71	5,44	7,28	8,12
745	1	0,36	0,62	0,80	1,06	1,45	1,91	2,61	3,18	3,67	3,82	4,71	5,44	7,28	8,12
746	1	0,36	0,62	0,80	1,06	1,45	1,91	2,61	3,18	3,67	3,82	4,71	5,44	7,28	8,12
747	1	0,36	0,62	0,80	1,06	1,45	1,91	2,61	3,18	3,67	3,82	4,71	5,44	7,28	8,12
748	2	1,13	1,90	2,45	3,26	4,50	5,92	8,08	9,91	11,42	11,91	14,77	17,06	22,94	25,67
749	2	1,13	1,90	2,45	3,26	4,50	5,92	8,08	9,91	11,42	11,91	14,77	17,06	22,94	25,67
750	2	1,13	1,90	2,45	3,26	4,50	5,92	8,08	9,91	11,42	11,91	14,77	17,06	22,94	25,67
751	2	1,13	1,90	2,45	3,26	4,50	5,92	8,08	9,91	11,42	11,91	14,77	17,06	22,94	25,67
752	2	1,13	1,90	2,45	3,26	4,50	5,92	8,08	9,91	11,42	11,91	14,77	17,06	22,94	25,67
753	2	1,13	1,90	2,45	3,26	4,50	5,92	8,08	9,91	11,42	11,91	14,77	17,06	22,94	25,67
754	1	0,19	0,32	0,42	0,56	0,78	1,03	1,42	1,74	2,01	2,10	2,60	3,02	4,06	4,54
755	1	0,19	0,32	0,42	0,56	0,78	1,03	1,42	1,74	2,01	2,10	2,60	3,02	4,06	4,54
756	1	0,19	0,32	0,42	0,56	0,78	1,03	1,42	1,74	2,01	2,10	2,60	3,02	4,06	4,54
757	1	0,19	0,32	0,42	0,56	0,78	1,03	1,42	1,74	2,01	2,10	2,60	3,02	4,06	4,54
758	1	0,19	0,32	0,42	0,56	0,78	1,03	1,42	1,74	2,01	2,10	2,60	3,02	4,06	4,54
759	1	0,19	0,32	0,42	0,56	0,78	1,03	1,42	1,74	2,01	2,10	2,60	3,02	4,06	4,54
760	2	1,28	2,18	2,80	3,72	5,14	6,74	9,22	11,32	13,06	13,62	16,91	19,56	26,30	29,44
761	2	1,28	2,18	2,80	3,72	5,14	6,74	9,22	11,32	13,06	13,62	16,91	19,56	26,30	29,44
762	2	1,28	2,17	2,80	3,72	5,13	6,74	9,21	11,30	13,04	13,60	16,89	19,52	26,26	29,41
763	2	1,28	2,17	2,80	3,72	5,13	6,74	9,21	11,30	13,04	13,60	16,89	19,52	26,26	29,41
764	2	1,28	2,17	2,80	3,72	5,13	6,74	9,21	11,30	13,04	13,60	16,89	19,52	26,26	29,41
765	2	1,28	2,17	2,80	3,72	5,13	6,74	9,21	11,30	13,04	13,60	16,89	19,52	26,26	29,41
766	2	1,28	2,17	2,80	3,72	5,13	6,74	9,21	11,30	13,04	13,60	16,89	19,52	26,26	29,41
767	2	1,28	2,17	2,80	3,72	5,13	6,74	9,21	11,30	13,04	13,60	16,89	19,52	26,26	29,41
768	2	1,28	2,17	2,80	3,72	5,13	6,74	9,21	11,30	13,04	13,60	16,89	19,52	26,26	29,41
769	2	1,28	2,17	2,80	3,72	5,13	6,74	9,21	11,30	13,04	13,60	16,89	19,52	26,26	29,41
770	2	1,28	2,17	2,80	3,72	5,13	6,74	9,21	11,30	13,04	13,60	16,89	19,52	26,26	29,41
771	1	0,46	0,79	1,01	1,33	1,83	2,39	3,24	3,96	4,56	4,74	5,85	6,73	8,98	10,02
772	1	0,46	0,79	1,01	1,33	1,83	2,39	3,24	3,96	4,56	4,74	5,85	6,73	8,98	10,02
773	1	0,46	0,79	1,01	1,33	1,83	2,39	3,24	3,96	4,56	4,74	5,85	6,73	8,98	10,02
774	1	0,46	0,79	1,01	1,33	1,83	2,39	3,24	3,96	4,56	4,74	5,85	6,73	8,98	10,02
775	1	0,46	0,79	1,01	1,33	1,83	2,39	3,24	3,96	4,56	4,74	5,85	6,73	8,98	10,02
776	1	0,46	0,79	1,01	1,33	1,83	2,39	3,24	3,96	4,56	4,74	5,85	6,73	8,98	10,02
777	1	0,46	0,79	1,01	1,33	1,83	2,39	3,24	3,96	4,56	4,74	5,85	6,73	8,98	10,02
778	1	0,46	0,79	1,01	1,33	1,83	2,39	3,24	3,96	4,56	4,74	5,85	6,73	8,98	10,02
779	1	0,46	0,79	1,01	1,33	1,83	2,39	3,24	3,96	4,56	4,74	5,85	6,73	8,98	10,02
780	1	0,46	0,79	1,01	1,33	1,83	2,39	3,24	3,96	4,56	4,74	5,85	6,73	8,98	10,02
781	1	0,46	0,79	1,01	1,33	1,83	2,39	3,24	3,96	4,56	4,74	5,85	6,73	8,98	10,02
782	2	1,70	2,80	3,60	4,79	6,62	8,69	11,87	14,57	16,81	17,52	21,77	25,18	33,89	37,96
783	2	1,70	2,80	3,60	4,79	6,62	8,69	11,87	14,57	16,81	17,52	21,77	25,18	33,89	37,96
784	2	1,70	2,80	3,60	4,79	6,62	8,69	11,87	14,57	16,81	17,52	21,77	25,18	33,89	37,96
785	2	1,70	2,80	3,60	4,79	6,62	8,69	11,87	14,57	16,81	17,52	21,77	25,18	33,89	37,96
786	2	1,70	2,80	3,60	4,79	6,62	8,69	11,87	14,57	16,81	17,52	21,77	25,18	33,89	37,96
787	2	1,70	2,80	3,60	4,79	6,62	8,69	11,87	14,57	16,81	17,52	21,77	25,18	33,89	37,96
788	4	6,08	9,06	11,07	13,87	18,17	23,04	30,23	36,10	41,41	41,74	50,31	57,51	75,77	84,23
789	4	6,08	9,06	11,07	13,87	18,17	23,04	30,23	36,10	41,41	41,74	50,31	57,51	75,77	84,23
790	1	0,04	0,05	0,05	0,05	0,05	0,05	0,05	0,05	0,05	0,05	0,05	0,05	0,05	0,05
791	1	0,04	0,05	0,05	0,05	0,05	0,05	0,05	0,05	0,05	0,05	0,05	0,05	0,05	0,05
792	4	6,08	9,06	11,07	13,87	18,17	23,04	30,24	36,11	41,42	41,75	50,32	57,51	75,77	84,23
793	1	0,11	0,14	0,15	0,15	0,15	0,15	0,15	0,15	0,15	0,15	0,15	0,15	0,15	0,15
794	1	0,11	0,14	0,15	0,15	0,15	0,15	0,15	0,15	0,15	0,15	0,15	0,15	0,15	0,15
795	4	6,09	9,07	11,09	13,89	18,19	23,06	30,26	36,13	41,44	41,77	50,35	57,52	75,77	84,23
796	1	0,12	0,16	0,17	0,17	0,17	0,17	0,17	0,17	0,17	0,17	0,17	0,17	0,17	0,17
797	1	0,12	0,16	0,17	0,17	0,17	0,17	0,17	0,17	0,17	0,17	0,17	0,17	0,17	0,17
798	4	6,10	9,08	11,10	13,90	18,21	23,08	30,28	36,15	41,47	41,80	50,38	57,52	75,77	84,23
799	1	0,10	0,14	0,18	0,24	0,33	0,42	0,56	0,68	0,78	0,80	0,98	1,12	1,48	1,64
800	1	0,84	1,44	1,83	2,41	3,29	4,29	5,81	7,06	8,13	8,46	10,41	11,97	15,96	17,79
801	1	0,94	1,57	1,99	2,63	3,58	4,67	6,30	7,67	8,82	9,17	11,29	12,98	17,29	19,26
802	1	0,94	1,57	1,99	2,63	3,58	4,67	6,30	7,67	8,82	9,17	11,29	12,98	17,29	19,26
803	1	0,94	1,57	1,99	2,63	3,58	4,67	6,30	7,67	8,82	9,17	11,29	12,98	17,29	19,26
804	1	0,94	1,57	1,99	2,63	3,58	4,67	6,30	7,67	8,82	9,17	11,29	12,98	17,29	19,26
805	1	0,94	1,57	1,99	2,63	3,58	4,67	6,30	7,67	8,82	9,17	11,29	12,98	17,29	19,26

WALD + CORBE
BERATENDE INGENIEURE

Anlage A.4.17: HQ_T-Tabelle, FGM-Variante P13

FGM		Variante P13													
Kn. Nr.	Abm.	HQ_1	HQ_2	HQ_3	HQ_5	HQ_{10}	HQ_{20}	HQ_{50}	HQ_{100}	HQ_{100k}	HQ_{200}	HQ_{500}	$HQ_{1.000}$	$HQ_{5.000}$	$HQ_{10.000}$
[-]		[m³/s]	[m³/s]	[m³/s]	[m³/s]	[m³/s]	[m³/s]	[m³/s]	[m³/s]	[m³/s]	[m³/s]	[m³/s]	[m³/s]	[m³/s]	[m³/s]
806	1	0,94	1,57	1,99	2,63	3,58	4,67	6,30	7,67	8,82	9,17	11,29	12,98	17,29	19,26
807	1	0,94	1,57	1,99	2,63	3,58	4,67	6,30	7,67	8,82	9,17	11,29	12,98	17,29	19,26
808	1	0,94	1,57	1,99	2,63	3,58	4,67	6,30	7,67	8,82	9,17	11,29	12,98	17,29	19,26
809	1	0,94	1,57	1,99	2,63	3,58	4,67	6,30	7,67	8,82	9,17	11,29	12,98	17,29	19,26
810	1	0,94	1,57	1,99	2,63	3,58	4,67	6,30	7,67	8,82	9,17	11,29	12,98	17,29	19,26
811	1	0,94	1,57	1,99	2,63	3,58	4,67	6,30	7,67	8,82	9,17	11,29	12,98	17,29	19,26
812	1	0,03	0,05	0,06	0,08	0,11	0,14	0,19	0,23	0,27	0,28	0,34	0,39	0,51	0,57
813	1	0,50	0,87	1,12	1,47	2,01	2,62	3,57	4,35	4,99	5,20	6,42	7,40	9,86	10,99
814	1	0,53	0,92	1,17	1,55	2,11	2,75	3,75	4,57	5,24	5,46	6,74	7,76	10,33	11,52
815	1	0,53	0,92	1,17	1,55	2,11	2,75	3,75	4,57	5,24	5,46	6,74	7,76	10,33	11,52
816	1	0,53	0,92	1,17	1,55	2,11	2,75	3,75	4,57	5,24	5,46	6,74	7,76	10,33	11,52
817	1	0,53	0,92	1,17	1,55	2,11	2,75	3,75	4,57	5,24	5,46	6,74	7,76	10,33	11,52
818	1	0,53	0,92	1,17	1,55	2,11	2,75	3,75	4,57	5,24	5,46	6,74	7,76	10,33	11,52
819	2	1,38	2,20	2,81	3,70	5,05	6,57	8,90	10,85	12,44	12,96	15,98	18,41	24,54	27,40
820	2	1,38	2,20	2,81	3,70	5,05	6,57	8,90	10,85	12,44	12,96	15,98	18,41	24,54	27,40
821	2	1,38	2,19	2,80	3,69	5,04	6,56	8,89	10,84	12,43	12,95	15,97	18,39	24,52	27,39
822	2	1,38	2,19	2,80	3,69	5,04	6,56	8,89	10,84	12,43	12,95	15,97	18,39	24,52	27,39
823	2	1,38	2,19	2,80	3,69	5,04	6,56	8,89	10,84	12,43	12,95	15,97	18,39	24,52	27,39
824	2	1,38	2,19	2,80	3,69	5,04	6,56	8,89	10,84	12,43	12,95	15,97	18,39	24,52	27,39
825	2	1,38	2,19	2,80	3,69	5,04	6,56	8,89	10,84	12,43	12,95	15,97	18,39	24,52	27,39
826	2	1,38	2,19	2,80	3,69	5,04	6,56	8,89	10,84	12,43	12,95	15,97	18,39	24,52	27,39
827	2	1,38	2,19	2,80	3,69	5,04	6,56	8,89	10,84	12,43	12,95	15,97	18,39	24,52	27,39
828	2	1,38	2,19	2,80	3,69	5,04	6,56	8,89	10,84	12,43	12,95	15,97	18,39	24,52	27,39
829	2	1,38	2,19	2,80	3,69	5,04	6,56	8,89	10,84	12,43	12,95	15,97	18,39	24,52	27,39
830	1	0,01	0,02	0,02	0,03	0,04	0,04	0,06	0,07	0,08	0,08	0,09	0,11	0,13	0,15
831	1	0,38	0,66	0,85	1,12	1,54	2,02	2,76	3,38	3,89	4,05	5,01	5,79	7,73	8,62
832	1	0,39	0,67	0,86	1,15	1,57	2,06	2,82	3,44	3,96	4,12	5,09	5,88	7,85	8,76
833	1	0,39	0,67	0,86	1,15	1,57	2,06	2,82	3,44	3,96	4,12	5,09	5,88	7,85	8,76
834	1	0,39	0,67	0,86	1,15	1,57	2,06	2,82	3,44	3,96	4,12	5,09	5,88	7,85	8,76
835	1	0,39	0,67	0,86	1,15	1,57	2,06	2,82	3,44	3,96	4,12	5,09	5,88	7,85	8,76
836	1	0,39	0,67	0,86	1,15	1,57	2,06	2,82	3,44	3,96	4,12	5,09	5,88	7,85	8,76
837	1	0,39	0,67	0,86	1,15	1,57	2,06	2,82	3,44	3,96	4,12	5,09	5,88	7,85	8,76
838	1	0,39	0,67	0,86	1,15	1,57	2,06	2,82	3,44	3,96	4,12	5,09	5,88	7,85	8,76
839	1	0,39	0,67	0,86	1,15	1,57	2,06	2,82	3,44	3,96	4,12	5,09	5,88	7,85	8,76
840	1	0,39	0,67	0,86	1,15	1,57	2,06	2,82	3,44	3,96	4,12	5,09	5,88	7,85	8,76
841	1	0,39	0,67	0,86	1,15	1,57	2,06	2,82	3,44	3,96	4,12	5,09	5,88	7,85	8,76
842	2	1,72	2,68	3,43	4,54	6,23	8,12	11,05	13,49	15,49	16,13	19,94	23,00	30,73	34,34
843	2	1,72	2,68	3,43	4,54	6,23	8,12	11,05	13,49	15,49	16,13	19,94	23,00	30,73	34,34
844	2	1,72	2,68	3,43	4,54	6,23	8,12	11,05	13,49	15,49	16,13	19,94	23,00	30,73	34,34
845	2	1,72	2,68	3,43	4,54	6,23	8,12	11,05	13,49	15,49	16,13	19,94	23,00	30,73	34,34
846	2	1,72	2,68	3,43	4,54	6,23	8,12	11,05	13,49	15,49	16,13	19,94	23,00	30,73	34,34
847	4	7,61	11,34	13,86	17,36	22,74	28,84	37,85	45,19	51,94	52,36	63,20	72,58	95,64	106,31
848	4	7,61	11,34	13,86	17,36	22,74	28,84	37,85	45,19	51,94	52,36	63,20	72,58	95,64	106,31
849	4	7,61	11,34	13,86	17,36	22,74	28,84	37,85	45,19	51,94	52,36	63,20	72,58	95,64	106,31
850	4	7,61	11,34	13,86	17,36	22,74	28,84	37,85	45,19	51,94	52,36	63,20	72,58	95,64	106,31
851	4	7,61	11,34	13,86	17,36	22,74	28,84	37,85	45,19	51,94	52,36	63,20	72,58	95,64	106,31
852	4	7,61	11,34	13,86	17,36	22,74	28,84	37,85	45,19	51,94	52,36	63,20	72,58	95,64	106,31
853	1	0,16	0,24	0,31	0,40	0,55	0,71	0,95	1,15	1,32	1,36	1,67	1,92	2,52	2,80
854	1	0,21	0,37	0,47	0,62	0,85	1,12	1,52	1,86	2,15	2,23	2,76	3,18	4,24	4,74
855	1	0,00	0,00	0,00	0,00	0,00	0,00	0,00	0,00	0,00	0,00	0,00	0,00	0,00	0,00
856	1	0,36	0,59	0,75	0,99	1,35	1,76	2,37	2,89	3,33	3,45	4,26	4,90	6,51	7,27
857	1	0,36	0,59	0,75	0,99	1,35	1,76	2,37	2,89	3,33	3,45	4,26	4,90	6,51	7,27
858	1	0,10	0,13	0,14	0,14	0,14	0,14	0,14	0,14	0,14	0,14	0,14	0,14	0,14	0,14
859	1	0,10	0,13	0,14	0,14	0,14	0,14	0,14	0,14	0,14	0,14	0,14	0,14	0,14	0,14
860	1	0,10	0,13	0,14	0,14	0,14	0,14	0,14	0,14	0,14	0,14	0,14	0,14	0,14	0,14
861	1	0,37	0,63	0,80	1,04	1,40	1,82	2,43	2,95	3,39	3,50	4,39	5,05	6,66	7,41
862	1	0,37	0,63	0,80	1,04	1,40	1,82	2,43	2,95	3,39	3,50	4,39	5,05	6,66	7,41
863	1	0,37	0,63	0,80	1,04	1,40	1,82	2,43	2,95	3,39	3,50	4,39	5,05	6,66	7,41
864	1	0,37	0,63	0,80	1,04	1,40	1,82	2,43	2,95	3,39	3,50	4,39	5,05	6,66	7,41
865	1	0,37	0,63	0,80	1,04	1,40	1,82	2,43	2,95	3,39	3,50	4,39	5,05	6,66	7,41
866	4	7,92	11,79	14,42	18,06	23,65	29,99	39,35	47,00	54,03	54,51	65,83	75,54	99,52	110,63
867	4	7,92	11,79	14,42	18,06	23,65	29,99	39,35	47,00	54,03	54,51	65,83	75,54	99,52	110,63

WALD + CORBE
BERATENDE INGENIEURE

Anlage A.4.17: HQ_T-Tabelle, FGM-Variante P13

FGM		Variante P13													
Kn. Nr.	Abm.	HQ_1	HQ_2	HQ_3	HQ_5	HQ_{10}	HQ_{20}	HQ_{50}	HQ_{100}	HQ_{100k}	HQ_{200}	HQ_{500}	$HQ_{1.000}$	$HQ_{5.000}$	$HQ_{10.000}$
[-]		[m³/s]	[m³/s]	[m³/s]	[m³/s]	[m³/s]	[m³/s]	[m³/s]	[m³/s]	[m³/s]	[m³/s]	[m³/s]	[m³/s]	[m³/s]	[m³/s]
868	4	7,92	11,79	14,42	18,06	23,65	29,99	39,35	47,00	54,03	54,51	65,83	75,54	99,52	110,63
869	4	7,92	11,79	14,42	18,06	23,65	29,99	39,35	47,00	54,03	54,51	65,83	75,54	99,52	110,63
870	4	7,92	11,79	14,42	18,06	23,65	29,99	39,35	47,00	54,03	54,51	65,83	75,54	99,52	110,63
871	4	7,92	11,79	14,42	18,06	23,65	29,99	39,35	47,00	54,03	54,51	65,83	75,54	99,52	110,63
872	4	7,92	11,79	14,42	18,06	23,65	29,99	39,35	47,00	54,03	54,51	65,83	75,54	99,52	110,63
873	4	7,92	11,79	14,42	18,06	23,65	29,99	39,35	47,00	54,03	54,51	65,83	75,54	99,52	110,63
874	4	7,92	11,79	14,42	18,06	23,65	29,99	39,35	47,00	54,03	54,51	65,83	75,54	99,52	110,63
875	4	7,92	11,79	14,42	18,06	23,65	29,99	39,35	47,00	54,03	54,51	65,83	75,54	99,52	110,63
876	4	7,92	11,79	14,42	18,06	23,65	29,99	39,35	47,00	54,03	54,51	65,83	75,54	99,52	110,63
877	1	0,01	0,02	0,02	0,03	0,04	0,05	0,06	0,07	0,08	0,09	0,11	0,12	0,15	0,16
878	1	0,01	0,02	0,02	0,03	0,04	0,05	0,07	0,08	0,10	0,10	0,13	0,15	0,21	0,23
879	1	0,02	0,03	0,04	0,05	0,07	0,09	0,13	0,16	0,18	0,19	0,23	0,27	0,35	0,39
880	1	0,02	0,03	0,04	0,05	0,07	0,09	0,13	0,16	0,18	0,19	0,23	0,27	0,35	0,39
881	1	0,02	0,03	0,04	0,05	0,07	0,09	0,13	0,16	0,18	0,19	0,23	0,27	0,35	0,39
882	1	0,02	0,03	0,04	0,05	0,07	0,09	0,13	0,16	0,18	0,19	0,23	0,27	0,35	0,39
883	1	0,02	0,03	0,04	0,05	0,07	0,09	0,13	0,16	0,18	0,19	0,23	0,27	0,35	0,39
884	1	0,02	0,03	0,04	0,05	0,07	0,09	0,13	0,16	0,18	0,19	0,23	0,27	0,35	0,39
885	1	0,02	0,02	0,03	0,04	0,05	0,07	0,09	0,11	0,13	0,13	0,16	0,19	0,25	0,27
886	1	0,01	0,02	0,03	0,04	0,05	0,07	0,10	0,12	0,14	0,14	0,18	0,21	0,29	0,33
887	1	0,03	0,04	0,06	0,08	0,10	0,14	0,19	0,23	0,27	0,28	0,34	0,40	0,54	0,60
888	1	0,03	0,04	0,06	0,08	0,10	0,14	0,19	0,23	0,27	0,28	0,34	0,40	0,54	0,60
889	4	7,93	11,81	14,43	18,08	23,68	30,02	39,40	47,05	54,09	54,58	65,92	75,63	99,61	110,73
890	4	7,94	11,83	14,46	18,11	23,72	30,07	39,46	47,13	54,18	54,68	66,04	75,77	99,73	110,87
891	1	0,26	0,34	0,36	0,36	0,36	0,36	0,36	0,36	0,36	0,36	0,36	0,36	0,36	0,36
892	1	0,26	0,34	0,36	0,36	0,36	0,36	0,36	0,36	0,36	0,36	0,36	0,36	0,36	0,36
893	4	7,96	11,85	14,49	18,14	23,76	30,11	39,51	47,18	54,24	54,70	66,06	75,79	99,74	110,87
894	4	7,98	11,88	14,53	18,19	23,82	30,20	39,62	47,31	54,39	54,85	66,24	76,00	99,94	111,08
895	1	0,11	0,14	0,15	0,15	0,15	0,15	0,15	0,15	0,15	0,15	0,15	0,15	0,15	0,15
896	1	0,11	0,14	0,15	0,15	0,15	0,15	0,15	0,15	0,15	0,15	0,15	0,15	0,15	0,15
897	4	7,99	11,90	14,54	18,20	23,84	30,22	39,64	47,33	54,41	54,86	66,25	76,01	99,94	111,08
898	4	7,99	11,90	14,54	18,20	23,84	30,22	39,64	47,33	54,41	54,86	66,25	76,01	99,94	111,08
899	4	7,99	11,90	14,54	18,20	23,84	30,22	39,64	47,33	54,41	54,86	66,25	76,01	99,94	111,08
900	1	0,02	0,03	0,03	0,03	0,03	0,03	0,03	0,03	0,03	0,03	0,03	0,03	0,03	0,03
901	1	0,02	0,03	0,03	0,03	0,03	0,03	0,03	0,03	0,03	0,03	0,03	0,03	0,03	0,03
902	1	0,10	0,18	0,23	0,30	0,43	0,57	0,80	1,00	1,17	1,22	1,54	1,81	2,48	2,80
903	1	0,10	0,18	0,23	0,30	0,43	0,57	0,80	1,00	1,17	1,22	1,54	1,81	2,48	2,80
904	1	0,10	0,18	0,23	0,30	0,43	0,57	0,80	1,00	1,17	1,22	1,54	1,81	2,48	2,80
905	1	0,12	0,19	0,25	0,32	0,45	0,59	0,83	1,03	1,20	1,25	1,57	1,84	2,51	2,83
906	1	0,12	0,19	0,25	0,32	0,45	0,59	0,83	1,03	1,20	1,25	1,57	1,84	2,51	2,83
907	1	0,48	0,63	0,67	0,67	0,67	0,67	0,67	0,67	0,67	0,67	0,67	0,67	0,67	0,67
908	1	0,48	0,63	0,67	0,67	0,67	0,67	0,67	0,67	0,67	0,67	0,67	0,67	0,67	0,67
909	1	0,56	0,74	0,84	0,92	1,09	1,25	1,47	1,70	1,87	1,92	2,24	2,51	3,18	3,50
910	1	0,56	0,74	0,84	0,92	1,09	1,25	1,47	1,70	1,87	1,92	2,24	2,51	3,18	3,50
911	1	0,13	0,17	0,18	0,18	0,18	0,18	0,18	0,18	0,18	0,18	0,18	0,18	0,18	0,18
912	1	0,13	0,17	0,18	0,18	0,18	0,18	0,18	0,18	0,18	0,18	0,18	0,18	0,18	0,18
913	4	8,00	11,91	14,55	18,22	23,86	30,24	39,67	47,36	54,44	54,88	66,27	76,02	99,94	111,08
914	4	8,00	11,91	14,55	18,22	23,86	30,24	39,67	47,36	54,44	54,88	66,27	76,02	99,94	111,08
915	4	8,00	11,91	14,55	18,22	23,86	30,24	39,67	47,36	54,44	54,88	66,27	76,02	99,94	111,08
916	4	8,00	11,91	14,55	18,22	23,86	30,24	39,67	47,36	54,44	54,88	66,27	76,02	99,94	111,08
917	4	8,00	11,89	14,54	18,21	23,84	30,20	39,57	46,97	54,11	54,55	65,62	74,85	98,43	109,38
918	4	8,00	11,89	14,54	18,21	23,84	30,20	39,57	46,97	54,11	54,55	65,62	74,85	98,43	109,38
919	4	8,00	11,89	14,54	18,21	23,84	30,20	39,57	46,97	54,11	54,55	65,62	74,85	98,43	109,38
920	4	8,00	11,89	14,54	18,21	23,84	30,20	39,57	46,97	54,11	54,55	65,62	74,85	98,43	109,38
921	4	8,00	11,89	14,54	18,21	23,84	30,20	39,57	46,97	54,11	54,55	65,62	74,85	98,43	109,38
922	1	0,01	0,02	0,02	0,02	0,03	0,04	0,05	0,06	0,07	0,07	0,08	0,09	0,12	0,13
923	1	0,10	0,16	0,20	0,26	0,36	0,47	0,62	0,75	0,86	0,89	1,09	1,25	1,65	1,84
924	1	0,22	0,37	0,48	0,64	0,89	1,16	1,58	1,93	2,23	2,32	2,87	3,32	4,43	4,95
925	1	0,00	0,00	0,00	0,00	0,00	0,00	0,00	0,00	0,00	0,00	0,00	0,00	0,00	0,00
926	1	0,31	0,53	0,68	0,90	1,24	1,61	2,19	2,67	3,07	3,19	3,94	4,53	6,04	6,74
927	1	0,31	0,53	0,68	0,90	1,24	1,61	2,19	2,67	3,07	3,19	3,94	4,53	6,04	6,74
928	1	0,31	0,53	0,68	0,90	1,24	1,61	2,19	2,67	3,07	3,19	3,94	4,53	6,04	6,74
929	1	0,31	0,53	0,68	0,90	1,24	1,61	2,19	2,67	3,07	3,19	3,94	4,53	6,04	6,74

WALD + CORBE
BERATENDE INGENIEURE

Anlage A.4.17: HQ_T-Tabelle, FGM-Variante P13

FGM		Variante P13													
Kn. Nr.	Abm.	HQ_1	HQ_2	HQ_3	HQ_5	HQ_{10}	HQ_{20}	HQ_{50}	HQ_{100}	HQ_{100k}	HQ_{200}	HQ_{500}	$HQ_{1.000}$	$HQ_{5.000}$	$HQ_{10.000}$
[-]		[m³/s]	[m³/s]	[m³/s]	[m³/s]	[m³/s]	[m³/s]	[m³/s]	[m³/s]	[m³/s]	[m³/s]	[m³/s]	[m³/s]	[m³/s]	[m³/s]
930	1	0,31	0,53	0,68	0,90	1,24	1,61	2,19	2,67	3,07	3,19	3,94	4,53	6,04	6,74
931	1	0,31	0,53	0,68	0,90	1,24	1,61	2,19	2,67	3,07	3,19	3,94	4,53	6,04	6,74
932	1	0,31	0,53	0,68	0,90	1,24	1,61	2,19	2,67	3,07	3,19	3,94	4,53	6,04	6,74
933	1	0,31	0,53	0,68	0,90	1,24	1,61	2,19	2,67	3,07	3,19	3,94	4,53	6,04	6,74
934	1	0,31	0,53	0,68	0,90	1,24	1,61	2,19	2,67	3,07	3,19	3,94	4,53	6,04	6,74
935	1	0,31	0,53	0,68	0,90	1,24	1,61	2,19	2,67	3,07	3,19	3,94	4,53	6,04	6,74
936	4	8,25	12,27	15,00	18,78	24,60	31,16	40,82	48,44	55,82	56,27	67,68	77,09	101,27	112,54
937	4	8,25	12,27	15,00	18,78	24,60	31,16	40,82	48,44	55,82	56,27	67,68	77,09	101,27	112,54
938	4	8,25	12,27	15,00	18,78	24,60	31,16	40,82	48,44	55,82	56,27	67,68	77,09	101,27	112,54
939	1	0,14	0,18	0,19	0,19	0,19	0,19	0,19	0,19	0,19	0,19	0,19	0,19	0,19	0,19
940	1	0,14	0,18	0,19	0,19	0,19	0,19	0,19	0,19	0,19	0,19	0,19	0,19	0,19	0,19
941	4	8,26	12,28	15,02	18,80	24,62	31,18	40,85	48,44	55,82	56,27	67,68	77,09	101,27	112,54
942	4	8,26	12,28	15,02	18,80	24,62	31,18	40,85	48,44	55,82	56,27	67,68	77,09	101,27	112,54
943	4	8,26	12,28	15,02	18,80	24,62	31,18	40,85	48,44	55,82	56,27	67,68	77,09	101,27	112,54
944	4	8,26	12,28	15,02	18,80	24,62	31,18	40,85	48,44	55,82	56,27	67,68	77,09	101,27	112,54
945	4	8,26	12,28	15,02	18,80	24,62	31,18	40,85	48,44	55,82	56,27	67,68	77,09	101,27	112,54
946	4	8,26	12,28	15,02	18,80	24,62	31,18	40,85	48,44	55,82	56,27	67,68	77,09	101,27	112,54
947	1	0,03	0,05	0,06	0,08	0,12	0,15	0,22	0,27	0,31	0,33	0,41	0,48	0,67	0,75
948	1	0,03	0,05	0,06	0,08	0,12	0,15	0,22	0,27	0,31	0,33	0,41	0,48	0,67	0,75
949	1	0,03	0,05	0,06	0,08	0,12	0,15	0,22	0,27	0,31	0,33	0,41	0,48	0,67	0,75
950	1	0,03	0,05	0,06	0,08	0,12	0,15	0,22	0,27	0,31	0,33	0,41	0,48	0,67	0,75
951	1	0,03	0,05	0,06	0,08	0,12	0,15	0,22	0,27	0,31	0,33	0,41	0,48	0,67	0,75
952	1	0,02	0,04	0,05	0,07	0,08	0,11	0,14	0,17	0,20	0,20	0,25	0,28	0,37	0,41
953	1	0,00	0,00	0,00	0,00	0,01	0,01	0,01	0,01	0,01	0,02	0,02	0,02	0,03	0,03
954	1	0,03	0,04	0,05	0,07	0,09	0,11	0,15	0,18	0,21	0,22	0,26	0,30	0,40	0,44
955	1	0,03	0,04	0,05	0,07	0,09	0,11	0,15	0,18	0,21	0,22	0,26	0,30	0,40	0,44
956	1	0,03	0,04	0,05	0,07	0,09	0,11	0,15	0,18	0,21	0,22	0,26	0,30	0,40	0,44
957	1	0,03	0,04	0,05	0,07	0,09	0,11	0,15	0,18	0,21	0,22	0,26	0,30	0,40	0,44
958	1	0,03	0,04	0,05	0,07	0,09	0,11	0,15	0,18	0,21	0,22	0,26	0,30	0,40	0,44
959	4	8,26	12,28	15,02	18,80	24,62	31,18	40,85	48,44	55,82	56,27	67,68	77,09	101,27	112,54
960	4	8,26	12,28	15,02	18,80	24,62	31,18	40,85	48,44	55,82	56,27	67,68	77,09	101,27	112,54
961	4	8,26	12,28	15,02	18,80	24,62	31,18	40,85	48,44	55,82	56,27	67,68	77,09	101,27	112,54
962	4	8,26	12,28	15,02	18,80	24,62	31,18	40,85	48,44	55,82	56,27	67,68	77,09	101,27	112,54
963	4	8,26	12,28	15,02	18,80	24,62	31,18	40,85	48,44	55,82	56,27	67,68	77,09	101,27	112,54
964	4	8,26	12,28	15,02	18,80	24,62	31,18	40,85	48,44	55,82	56,27	67,68	77,09	101,27	112,54
965	1	0,02	0,02	0,03	0,04	0,05	0,06	0,08	0,10	0,11	0,11	0,14	0,15	0,20	0,21
966	1	0,00	0,00	0,00	0,00	0,00	0,00	0,00	0,00	0,00	0,00	0,00	0,00	0,00	0,00
967	1	0,22	0,36	0,46	0,62	0,87	1,16	1,59	1,96	2,27	2,36	2,95	3,42	4,61	5,16
968	1	0,00	0,00	0,00	0,00	0,00	0,00	0,00	0,00	0,00	0,00	0,00	0,00	0,00	0,00
969	1	0,23	0,38	0,49	0,66	0,92	1,22	1,67	2,05	2,37	2,47	3,07	3,56	4,79	5,36
970	1	0,23	0,38	0,49	0,66	0,92	1,22	1,67	2,05	2,37	2,47	3,07	3,56	4,79	5,36
971	1	0,23	0,38	0,49	0,66	0,92	1,22	1,67	2,05	2,37	2,47	3,07	3,56	4,79	5,36
972	1	0,23	0,38	0,49	0,66	0,92	1,22	1,67	2,05	2,37	2,47	3,07	3,56	4,79	5,36
973	1	0,23	0,38	0,49	0,66	0,92	1,22	1,67	2,05	2,37	2,47	3,07	3,56	4,79	5,36
974	1	0,23	0,38	0,49	0,66	0,92	1,22	1,67	2,05	2,37	2,47	3,07	3,56	4,79	5,36
975	1	0,23	0,38	0,49	0,66	0,92	1,22	1,67	2,05	2,37	2,47	3,07	3,56	4,79	5,36
976	1	0,23	0,38	0,49	0,66	0,92	1,22	1,67	2,05	2,37	2,47	3,07	3,56	4,79	5,36
977	1	0,23	0,38	0,49	0,66	0,92	1,22	1,67	2,05	2,37	2,47	3,07	3,56	4,79	5,36
978	1	0,23	0,38	0,49	0,66	0,92	1,22	1,67	2,05	2,37	2,47	3,07	3,56	4,79	5,36
979	4	8,41	12,51	15,29	19,15	25,07	31,75	41,60	49,30	56,82	57,27	68,87	78,43	102,76	114,18
980	4	8,41	12,51	15,29	19,15	25,07	31,75	41,60	49,30	56,82	57,27	68,87	78,43	102,76	114,18
981	4	8,51	12,65	15,46	19,35	25,32	32,06	41,99	49,73	57,33	57,78	69,42	79,06	103,23	114,70
982	4	8,53	12,68	15,49	19,38	25,37	32,12	42,07	49,82	57,43	57,88	69,53	79,18	103,37	114,80
983	4	8,53	12,68	15,49	19,38	25,37	32,12	42,07	49,82	57,43	57,88	69,53	79,18	103,37	114,80
984	1	0,09	0,12	0,12	0,12	0,12	0,12	0,12	0,12	0,12	0,12	0,12	0,12	0,12	0,12
985	1	0,09	0,12	0,12	0,12	0,12	0,12	0,12	0,12	0,12	0,12	0,12	0,12	0,12	0,12
986	4	8,53	12,69	15,50	19,39	25,38	32,13	42,09	49,84	57,45	57,90	69,54	79,19	103,39	114,80
987	4	8,53	12,69	15,50	19,39	25,38	32,13	42,09	49,84	57,45	57,90	69,54	79,19	103,39	114,80
988	4	8,55	12,70	15,52	19,42	25,42	32,17	42,14	49,91	57,52	57,98	69,63	79,28	103,52	114,89
989	4	8,55	12,70	15,52	19,42	25,42	32,17	42,14	49,91	57,52	57,98	69,63	79,28	103,52	114,89
990	1	0,02	0,04	0,05	0,06	0,09	0,12	0,17	0,21	0,24	0,25	0,32	0,37	0,51	0,58
991	1	0,00	0,00	0,00	0,00	0,00	0,00	0,00	0,00	0,00	0,00	0,00	0,00	0,00	0,00

WALD + CORBE
BERATENDE INGENIEURE

Anlage A.4.17: HQ_T-Tabelle, FGM-Variante P13

FGM		Variante P13													
Kn. Nr.	Abm.	HQ_1	HQ_2	HQ_3	HQ_5	HQ_{10}	HQ_{20}	HQ_{50}	HQ_{100}	HQ_{100k}	HQ_{200}	HQ_{500}	$HQ_{1.000}$	$HQ_{5.000}$	$HQ_{10.000}$
[-]		[m³/s]	[m³/s]	[m³/s]	[m³/s]	[m³/s]	[m³/s]	[m³/s]	[m³/s]	[m³/s]	[m³/s]	[m³/s]	[m³/s]	[m³/s]	[m³/s]
992	1	0,02	0,04	0,05	0,06	0,09	0,12	0,17	0,21	0,24	0,25	0,32	0,37	0,51	0,58
993	1	0,02	0,04	0,05	0,06	0,09	0,12	0,17	0,21	0,24	0,25	0,32	0,37	0,51	0,58
994	1	0,02	0,04	0,05	0,06	0,09	0,12	0,17	0,21	0,24	0,25	0,32	0,37	0,51	0,58
995	1	0,02	0,04	0,05	0,06	0,09	0,12	0,17	0,21	0,24	0,25	0,32	0,37	0,51	0,58
996	1	0,02	0,04	0,05	0,06	0,09	0,12	0,17	0,21	0,24	0,25	0,32	0,37	0,51	0,58
997	1	0,02	0,04	0,05	0,06	0,09	0,12	0,17	0,21	0,24	0,25	0,32	0,37	0,51	0,58
998	1	0,02	0,04	0,05	0,06	0,09	0,12	0,17	0,21	0,24	0,25	0,32	0,37	0,51	0,58
999	1	0,02	0,04	0,05	0,06	0,09	0,12	0,17	0,21	0,24	0,25	0,32	0,37	0,51	0,58
1000	1	0,02	0,04	0,05	0,06	0,09	0,12	0,17	0,21	0,24	0,25	0,32	0,37	0,51	0,58
1001	1	0,02	0,04	0,05	0,06	0,09	0,12	0,17	0,21	0,24	0,25	0,32	0,37	0,51	0,58
1002	4	8,56	12,72	15,54	19,45	25,45	32,22	42,20	49,97	57,60	58,06	69,73	79,39	103,66	114,97
1003	4	8,56	12,72	15,54	19,45	25,45	32,22	42,20	49,97	57,60	58,06	69,73	79,39	103,66	114,97
1004	4	8,56	12,72	15,54	19,45	25,45	32,22	42,20	49,97	57,60	58,06	69,73	79,39	103,66	114,97
1005	4	8,56	12,72	15,54	19,45	25,45	32,22	42,20	49,97	57,60	58,06	69,73	79,39	103,66	114,97
1006	4	8,56	12,72	15,54	19,45	25,45	32,22	42,20	49,97	57,60	58,06	69,73	79,39	103,66	114,97
1007	4	8,56	12,72	15,54	19,45	25,45	32,22	42,20	49,97	57,60	58,06	69,73	79,39	103,66	114,97
1008	1	0,02	0,03	0,04	0,05	0,07	0,08	0,11	0,13	0,15	0,16	0,19	0,22	0,28	0,31
1009	1	0,06	0,09	0,12	0,16	0,23	0,31	0,43	0,54	0,63	0,65	0,79	0,93	1,28	1,43
1010	1	0,04	0,07	0,09	0,11	0,15	0,19	0,24	0,29	0,33	0,34	0,40	0,46	0,59	0,65
1011	1	0,02	0,04	0,05	0,07	0,09	0,13	0,18	0,22	0,25	0,26	0,33	0,38	0,52	0,59
1012	1	0,06	0,11	0,13	0,18	0,24	0,31	0,41	0,50	0,57	0,59	0,73	0,83	1,10	1,22
1013	1	0,06	0,11	0,13	0,18	0,24	0,31	0,41	0,50	0,57	0,59	0,73	0,83	1,10	1,22
1014	1	0,07	0,12	0,16	0,21	0,29	0,39	0,54	0,66	0,77	0,80	0,97	1,14	1,55	1,73
1015	1	0,07	0,12	0,16	0,21	0,29	0,39	0,54	0,66	0,77	0,80	0,97	1,14	1,55	1,73
1016	1	0,07	0,12	0,16	0,21	0,29	0,39	0,54	0,66	0,77	0,80	0,97	1,14	1,55	1,73
1017	1	0,07	0,12	0,16	0,21	0,29	0,39	0,54	0,66	0,77	0,80	0,97	1,14	1,55	1,73
1018	1	0,07	0,12	0,16	0,21	0,29	0,39	0,54	0,66	0,77	0,80	0,97	1,14	1,55	1,73
1019	1	0,07	0,12	0,16	0,21	0,29	0,39	0,54	0,66	0,77	0,80	0,97	1,14	1,55	1,73
1020	4	8,60	12,78	15,61	19,54	25,57	32,37	42,40	50,21	57,87	58,33	70,05	79,76	104,14	115,33
1021	4	8,60	12,78	15,61	19,54	25,57	32,37	42,40	50,21	57,87	58,33	70,05	79,76	104,14	115,33
1022	4	8,60	12,78	15,61	19,54	25,57	32,37	42,40	50,21	57,87	58,33	70,05	79,76	104,14	115,33
1023	1	0,12	0,16	0,17	0,17	0,17	0,17	0,17	0,17	0,17	0,17	0,17	0,17	0,17	0,17
1024	1	0,12	0,16	0,17	0,17	0,17	0,17	0,17	0,17	0,17	0,17	0,17	0,17	0,17	0,17
1025	4	8,61	12,79	15,63	19,55	25,59	32,39	42,42	50,23	57,90	58,36	70,09	79,80	104,18	115,37
1026	1	0,19	0,24	0,26	0,26	0,26	0,26	0,26	0,26	0,26	0,26	0,26	0,26	0,26	0,26
1027	1	0,19	0,24	0,26	0,26	0,26	0,26	0,26	0,26	0,26	0,26	0,26	0,26	0,26	0,26
1028	4	8,61	12,79	15,63	19,55	25,59	32,39	42,42	50,23	57,90	58,36	70,09	79,80	104,18	115,37
1029	4	8,60	12,77	15,61	19,53	25,56	32,34	42,31	49,78	57,43	57,88	69,46	79,06	103,20	114,29
1030	4	8,60	12,77	15,61	19,53	25,56	32,34	42,31	49,78	57,43	57,88	69,46	79,06	103,20	114,29
1031	1	0,04	0,07	0,09	0,12	0,18	0,24	0,33	0,41	0,48	0,50	0,63	0,74	1,01	1,14
1032	1	0,00	0,00	0,00	0,00	0,00	0,00	0,00	0,00	0,00	0,00	0,00	0,00	0,00	0,00
1033	1	0,04	0,07	0,09	0,12	0,18	0,24	0,33	0,41	0,48	0,50	0,63	0,74	1,01	1,14
1034	1	0,04	0,07	0,09	0,12	0,18	0,24	0,33	0,41	0,48	0,50	0,63	0,74	1,01	1,14
1035	1	0,04	0,07	0,09	0,12	0,18	0,24	0,33	0,41	0,48	0,50	0,63	0,74	1,01	1,14
1036	1	0,04	0,07	0,09	0,12	0,18	0,24	0,33	0,41	0,48	0,50	0,63	0,74	1,01	1,14
1037	1	0,04	0,07	0,09	0,12	0,18	0,24	0,33	0,41	0,48	0,50	0,63	0,74	1,01	1,14
1038	1	0,04	0,07	0,09	0,12	0,18	0,24	0,33	0,41	0,48	0,50	0,63	0,74	1,01	1,14
1039	1	0,04	0,07	0,09	0,12	0,18	0,24	0,33	0,41	0,48	0,50	0,63	0,74	1,01	1,14
1040	1	0,04	0,07	0,09	0,12	0,18	0,24	0,33	0,41	0,48	0,50	0,63	0,74	1,01	1,14
1041	1	0,04	0,07	0,09	0,12	0,18	0,24	0,33	0,41	0,48	0,50	0,63	0,74	1,01	1,14
1042	1	0,04	0,07	0,09	0,12	0,18	0,24	0,33	0,41	0,48	0,50	0,63	0,74	1,01	1,14
1043	4	8,62	12,81	15,64	19,57	25,62	32,41	42,41	49,85	57,51	57,97	69,54	79,16	103,34	114,46
1044	4	8,62	12,81	15,64	19,57	25,62	32,41	42,41	49,85	57,51	57,97	69,54	79,16	103,34	114,46
1045	4	8,62	12,81	15,64	19,57	25,62	32,41	42,41	49,85	57,51	57,97	69,54	79,16	103,34	114,46
1046	4	8,66	12,87	15,72	19,67	25,74	32,56	42,61	50,06	57,75	58,21	69,82	79,46	103,74	114,89
1047	4	8,66	12,87	15,72	19,67	25,74	32,56	42,61	50,06	57,75	58,21	69,82	79,46	103,74	114,89
1048	4	8,66	12,87	15,72	19,67	25,74	32,56	42,61	50,06	57,75	58,21	69,82	79,46	103,74	114,89
1049	1	0,02	0,03	0,03	0,04	0,06	0,07	0,09	0,11	0,12	0,13	0,16	0,18	0,23	0,25
1050	1	0,05	0,08	0,11	0,14	0,20	0,27	0,38	0,47	0,55	0,57	0,72	0,84	1,10	1,25
1051	1	0,06	0,11	0,14	0,18	0,25	0,34	0,46	0,57	0,67	0,69	0,87	1,01	1,32	1,49
1052	1	0,06	0,11	0,14	0,18	0,25	0,34	0,46	0,57	0,67	0,69	0,87	1,01	1,32	1,49
1053	1	0,06	0,11	0,14	0,18	0,25	0,34	0,46	0,57	0,67	0,69	0,87	1,01	1,32	1,49

WALD + CORBE
BERATENDE INGENIEURE

Anlage A.4.17: HQ_T-Tabelle, FGM-Variante P13

FGM		Variante P13													
Kn. Nr.	Abm.	HQ_1	HQ_2	HQ_3	HQ_5	HQ_{10}	HQ_{20}	HQ_{50}	HQ_{100}	HQ_{100k}	HQ_{200}	HQ_{500}	$HQ_{1.000}$	$HQ_{5.000}$	$HQ_{10.000}$
[-]		[m³/s]	[m³/s]	[m³/s]	[m³/s]	[m³/s]	[m³/s]	[m³/s]	[m³/s]	[m³/s]	[m³/s]	[m³/s]	[m³/s]	[m³/s]	[m³/s]
1054	1	0,06	0,11	0,14	0,18	0,25	0,34	0,46	0,57	0,67	0,69	0,87	1,01	1,32	1,49
1055	1	0,06	0,11	0,14	0,18	0,25	0,34	0,46	0,57	0,67	0,69	0,87	1,01	1,32	1,49
1056	1	0,06	0,11	0,14	0,18	0,25	0,34	0,46	0,57	0,67	0,69	0,87	1,01	1,32	1,49
1057	1	0,06	0,11	0,14	0,18	0,25	0,34	0,46	0,57	0,67	0,69	0,87	1,01	1,32	1,49
1058	1	0,06	0,11	0,14	0,18	0,25	0,34	0,46	0,57	0,67	0,69	0,87	1,01	1,32	1,49
1059	1	0,06	0,11	0,14	0,18	0,25	0,34	0,46	0,57	0,67	0,69	0,87	1,01	1,32	1,49
1060	1	0,06	0,11	0,14	0,18	0,25	0,34	0,46	0,57	0,67	0,69	0,87	1,01	1,32	1,49
1061	4	8,70	12,92	15,78	19,75	25,84	32,69	42,78	50,21	57,93	58,39	70,01	79,68	104,02	115,20
1062	4	8,88	13,20	16,12	20,17	26,40	33,39	43,70	51,17	59,07	59,53	71,32	81,14	105,92	117,31
1063	1	0,17	0,22	0,23	0,23	0,23	0,23	0,23	0,23	0,23	0,23	0,23	0,23	0,23	0,23
1064	1	0,17	0,22	0,23	0,23	0,23	0,23	0,23	0,23	0,23	0,23	0,23	0,23	0,23	0,23
1065	4	8,89	13,20	16,13	20,18	26,41	33,40	43,71	51,18	59,07	59,54	71,32	81,14	105,92	117,31
1066	4	8,89	13,20	16,13	20,18	26,41	33,40	43,71	51,18	59,07	59,54	71,32	81,14	105,92	117,31
1067	1	0,07	0,09	0,10	0,10	0,10	0,10	0,10	0,10	0,10	0,10	0,10	0,10	0,10	0,10
1068	1	0,07	0,09	0,10	0,10	0,10	0,10	0,10	0,10	0,10	0,10	0,10	0,10	0,10	0,10
1069	1	0,07	0,09	0,10	0,10	0,10	0,10	0,10	0,10	0,10	0,10	0,10	0,10	0,10	0,10
1070	1	0,35	0,46	0,49	0,49	0,49	0,49	0,49	0,49	0,49	0,49	0,49	0,49	0,49	0,49
1071	1	0,35	0,46	0,49	0,49	0,49	0,49	0,49	0,49	0,49	0,49	0,49	0,49	0,49	0,49
1072	1	0,35	0,46	0,49	0,49	0,49	0,49	0,49	0,49	0,49	0,49	0,49	0,49	0,49	0,49
1073	1	0,35	0,46	0,49	0,49	0,49	0,49	0,49	0,49	0,49	0,49	0,49	0,49	0,49	0,49
1074	1	0,04	0,05	0,06	0,06	0,06	0,06	0,06	0,06	0,06	0,06	0,06	0,06	0,06	0,06
1075	1	0,04	0,05	0,06	0,06	0,06	0,06	0,06	0,06	0,06	0,06	0,06	0,06	0,06	0,06
1076	1	0,04	0,05	0,06	0,06	0,06	0,06	0,06	0,06	0,06	0,06	0,06	0,06	0,06	0,06
1077	1	0,04	0,05	0,06	0,06	0,06	0,06	0,06	0,06	0,06	0,06	0,06	0,06	0,06	0,06
1078	4	8,89	13,21	16,13	20,18	26,41	33,41	43,72	51,18	59,07	59,54	71,33	81,15	105,93	117,31
1079	4	8,89	13,21	16,13	20,18	26,41	33,41	43,72	51,18	59,07	59,54	71,33	81,15	105,93	117,31
1080	4	8,89	13,21	16,13	20,18	26,41	33,41	43,72	51,18	59,07	59,54	71,33	81,15	105,93	117,31
1081	4	8,89	13,21	16,13	20,18	26,41	33,41	43,72	51,18	59,07	59,54	71,33	81,15	105,93	117,31
1082	4	8,89	13,21	16,13	20,18	26,41	33,41	43,72	51,18	59,07	59,54	71,33	81,15	105,93	117,31
1083	4	8,92	13,24	16,17	20,23	26,46	33,46	43,79	51,18	59,08	59,55	71,33	81,15	105,93	117,32
1084	4	8,90	13,21	16,13	20,18	26,40	33,09	43,36	50,69	58,51	58,97	70,63	80,31	104,78	116,04
1085	4	8,90	13,21	16,13	20,18	26,40	33,09	43,36	50,69	58,51	58,97	70,63	80,31	104,78	116,04
1086	4	8,91	13,21	16,13	20,18	26,40	33,09	43,36	50,69	58,51	58,97	70,63	80,31	104,78	116,04
1087	4	8,91	13,21	16,13	20,18	26,40	33,09	43,36	50,69	58,51	58,97	70,63	80,31	104,78	116,04
1088	4	8,91	13,21	16,13	20,18	26,40	33,09	43,36	50,69	58,51	58,97	70,63	80,31	104,78	116,04
1089	1	0,06	0,10	0,13	0,18	0,25	0,34	0,47	0,59	0,69	0,72	0,91	1,06	1,45	1,64
1090	1	0,00	0,00	0,00	0,00	0,00	0,00	0,00	0,00	0,00	0,00	0,00	0,00	0,00	0,00
1091	1	0,06	0,10	0,13	0,18	0,25	0,34	0,47	0,59	0,69	0,72	0,91	1,06	1,45	1,64
1092	1	0,06	0,10	0,13	0,18	0,25	0,34	0,47	0,59	0,69	0,72	0,91	1,06	1,45	1,64
1093	1	0,06	0,10	0,13	0,18	0,25	0,34	0,47	0,59	0,69	0,72	0,91	1,06	1,45	1,64
1094	1	0,06	0,10	0,13	0,18	0,25	0,34	0,47	0,59	0,69	0,72	0,91	1,06	1,45	1,64
1095	1	0,03	0,05	0,07	0,09	0,12	0,15	0,19	0,22	0,25	0,26	0,31	0,35	0,44	0,49
1096	1	0,03	0,05	0,06	0,08	0,12	0,16	0,22	0,27	0,32	0,33	0,41	0,48	0,65	0,74
1097	1	0,06	0,10	0,12	0,16	0,22	0,28	0,38	0,47	0,53	0,55	0,68	0,79	1,04	1,16
1098	1	0,06	0,10	0,12	0,16	0,22	0,28	0,38	0,47	0,53	0,55	0,68	0,79	1,04	1,16
1099	1	0,06	0,10	0,12	0,16	0,22	0,28	0,38	0,47	0,53	0,55	0,68	0,79	1,04	1,16
1100	1	0,06	0,10	0,12	0,16	0,22	0,28	0,38	0,47	0,53	0,55	0,68	0,79	1,04	1,16
1101	4	8,94	13,25	16,18	20,24	26,48	33,17	43,46	50,77	58,59	59,05	70,72	80,42	104,92	116,19
1102	4	8,94	13,25	16,18	20,24	26,48	33,17	43,46	50,77	58,59	59,05	70,72	80,42	104,92	116,19
1103	4	8,94	13,25	16,18	20,24	26,48	33,17	43,46	50,77	58,59	59,05	70,72	80,42	104,92	116,19
1104	4	8,94	13,25	16,18	20,24	26,48	33,17	43,46	50,77	58,59	59,05	70,72	80,42	104,92	116,19
1105	4	8,94	13,25	16,18	20,24	26,48	33,17	43,46	50,77	58,59	59,05	70,72	80,42	104,92	116,19
1106	4	8,94	13,25	16,18	20,24	26,48	33,17	43,46	50,77	58,59	59,05	70,72	80,42	104,92	116,19
1107	4	8,98	13,31	16,26	20,33	26,60	33,30	43,62	50,94	58,79	59,26	70,94	80,66	105,23	116,55
1108	4	8,98	13,31	16,26	20,33	26,60	33,30	43,62	50,94	58,79	59,26	70,94	80,66	105,23	116,55
1109	4	8,98	13,31	16,26	20,33	26,60	33,30	43,62	50,94	58,79	59,26	70,94	80,66	105,23	116,55
1110	4	8,98	13,31	16,26	20,33	26,60	33,30	43,62	50,94	58,79	59,26	70,94	80,66	105,23	116,55
1111	4	8,98	13,31	16,26	20,33	26,60	33,30	43,62	50,94	58,79	59,26	70,94	80,66	105,23	116,55
1112	1	0,87	1,14	1,21	1,21	1,21	1,21	1,21	1,21	1,21	1,21	1,21	1,21	1,21	1,21
1113	1	0,87	1,14	1,21	1,21	1,21	1,21	1,21	1,21	1,21	1,21	1,21	1,21	1,21	1,21
1114	1	0,37	0,48	0,52	0,52	0,52	0,52	0,52	0,52	0,52	0,52	0,52	0,52	0,52	0,52
1115	1	0,37	0,48	0,52	0,52	0,52	0,52	0,52	0,52	0,52	0,52	0,52	0,52	0,52	0,52

WALD + CORBE
BERATENDE INGENIEURE

Anlage A.4.17: HQ_T-Tabelle, FGM-Variante P13

FGM		Variante P13													
Kn. Nr.	Abm.	HQ_1	HQ_2	HQ_3	HQ_5	HQ_{10}	HQ_{20}	HQ_{50}	HQ_{100}	HQ_{100k}	HQ_{200}	HQ_{500}	$HQ_{1.000}$	$HQ_{5.000}$	$HQ_{10.000}$
[-]		[m³/s]	[m³/s]	[m³/s]	[m³/s]	[m³/s]	[m³/s]	[m³/s]	[m³/s]	[m³/s]	[m³/s]	[m³/s]	[m³/s]	[m³/s]	[m³/s]
1116	1	0,07	0,09	0,10	0,10	0,10	0,10	0,10	0,10	0,10	0,10	0,10	0,10	0,10	0,10
1117	1	0,07	0,09	0,10	0,10	0,10	0,10	0,10	0,10	0,10	0,10	0,10	0,10	0,10	0,10
1118	1	0,02	0,03	0,03	0,03	0,03	0,03	0,03	0,03	0,03	0,03	0,03	0,03	0,03	0,03
1119	1	0,02	0,03	0,03	0,03	0,03	0,03	0,03	0,03	0,03	0,03	0,03	0,03	0,03	0,03
1120	1	0,04	0,05	0,05	0,05	0,05	0,05	0,05	0,05	0,05	0,05	0,05	0,05	0,05	0,05
1121	1	0,04	0,05	0,05	0,05	0,05	0,05	0,05	0,05	0,05	0,05	0,05	0,05	0,05	0,05
1122	1	0,00	0,00	0,00	0,00	0,00	0,00	0,00	0,00	0,00	0,00	0,00	0,00	0,00	0,00
1123	1	0,00	0,00	0,00	0,00	0,00	0,00	0,00	0,00	0,00	0,00	0,00	0,00	0,00	0,00
1124	1	0,00	0,00	0,00	0,00	0,00	0,00	0,00	0,00	0,00	0,00	0,00	0,00	0,00	0,00
1125	1	0,00	0,00	0,00	0,00	0,00	0,00	0,00	0,00	0,00	0,00	0,00	0,00	0,00	0,00
1126	1	0,00	0,00	0,00	0,00	0,00	0,00	0,00	0,00	0,00	0,00	0,00	0,00	0,00	0,00
1127	1	0,00	0,00	0,00	0,00	0,00	0,00	0,00	0,00	0,00	0,00	0,00	0,00	0,00	0,00
1128	1	0,00	0,00	0,00	0,00	0,00	0,00	0,00	0,00	0,00	0,00	0,00	0,00	0,00	0,00
1129	1	0,00	0,00	0,00	0,00	0,00	0,00	0,00	0,00	0,00	0,00	0,00	0,00	0,00	0,00
1130	1	0,00	0,00	0,00	0,00	0,00	0,00	0,00	0,00	0,00	0,00	0,00	0,00	0,00	0,00
1131	1	0,00	0,00	0,00	0,00	0,00	0,00	0,00	0,00	0,00	0,00	0,00	0,00	0,00	0,00
1132	1	0,08	0,12	0,15	0,20	0,28	0,36	0,47	0,57	0,65	0,67	0,83	0,95	1,24	1,38
1133	1	0,78	1,30	1,66	2,18	2,98	3,87	5,24	6,39	7,32	7,62	9,36	10,80	14,32	15,95
1134	1	0,86	1,41	1,80	2,35	3,22	4,17	5,65	6,89	7,89	8,21	10,09	11,63	15,41	17,16
1135	1	0,86	1,41	1,80	2,35	3,22	4,17	5,65	6,89	7,89	8,21	10,09	11,63	15,41	17,16
1136	1	0,86	1,41	1,80	2,35	3,22	4,17	5,65	6,89	7,89	8,21	10,09	11,63	15,41	17,16
1137	1	0,86	1,41	1,80	2,35	3,22	4,17	5,65	6,89	7,89	8,21	10,09	11,63	15,41	17,16
1138	1	0,86	1,41	1,80	2,35	3,22	4,17	5,65	6,89	7,89	8,21	10,09	11,63	15,41	17,16
1139	1	0,86	1,41	1,80	2,35	3,22	4,17	5,65	6,89	7,89	8,21	10,09	11,63	15,41	17,16
1140	1	0,86	1,41	1,80	2,35	3,22	4,17	5,65	6,89	7,89	8,21	10,09	11,63	15,41	17,16
1141	1	0,86	1,41	1,80	2,35	3,22	4,17	5,65	6,89	7,89	8,21	10,09	11,63	15,41	17,16
1142	1	0,86	1,41	1,80	2,35	3,22	4,17	5,65	6,89	7,89	8,21	10,09	11,63	15,41	17,16
1143	1	0,86	1,41	1,80	2,35	3,22	4,17	5,65	6,89	7,89	8,21	10,09	11,63	15,41	17,16
1144	1	0,86	1,41	1,80	2,35	3,22	4,17	5,65	6,89	7,89	8,21	10,09	11,63	15,41	17,16
1145	1	0,10	0,15	0,19	0,25	0,34	0,45	0,59	0,72	0,82	0,85	1,04	1,19	1,57	1,74
1146	1	0,82	1,38	1,75	2,29	3,14	4,08	5,52	6,71	7,72	8,01	9,86	11,38	15,11	16,85
1147	1	0,92	1,52	1,92	2,52	3,45	4,48	6,05	7,35	8,46	8,78	10,79	12,46	16,53	18,42
1148	1	0,92	1,52	1,92	2,52	3,45	4,48	6,05	7,35	8,46	8,78	10,79	12,46	16,53	18,42
1149	1	0,92	1,52	1,92	2,52	3,45	4,48	6,05	7,35	8,46	8,78	10,79	12,46	16,53	18,42
1150	1	0,92	1,52	1,92	2,52	3,45	4,48	6,05	7,35	8,46	8,78	10,79	12,46	16,53	18,42
1151	1	0,92	1,52	1,92	2,52	3,45	4,48	6,05	7,35	8,46	8,78	10,79	12,46	16,53	18,42
1152	2	1,69	2,61	3,30	4,34	5,91	7,67	10,37	12,65	14,47	15,08	18,57	21,37	28,46	31,72
1153	2	1,69	2,61	3,30	4,34	5,91	7,67	10,37	12,65	14,47	15,08	18,57	21,37	28,46	31,72
1154	2	1,69	2,60	3,30	4,33	5,91	7,66	10,37	12,64	14,46	15,08	18,56	21,37	28,45	31,71
1155	2	1,69	2,60	3,30	4,33	5,91	7,66	10,37	12,64	14,46	15,08	18,56	21,37	28,45	31,71
1156	2	1,69	2,60	3,30	4,33	5,91	7,66	10,37	12,64	14,46	15,08	18,56	21,37	28,45	31,71
1157	2	1,69	2,60	3,30	4,33	5,91	7,66	10,37	12,64	14,46	15,08	18,56	21,37	28,45	31,71
1158	1	0,65	1,13	1,46	1,95	2,69	3,54	4,83	5,92	6,83	7,11	8,81	10,20	13,69	15,27
1159	1	0,65	1,13	1,46	1,95	2,69	3,54	4,83	5,92	6,83	7,11	8,81	10,20	13,69	15,27
1160	1	0,65	1,13	1,46	1,95	2,69	3,54	4,83	5,92	6,83	7,11	8,81	10,20	13,69	15,27
1161	1	0,65	1,13	1,46	1,95	2,69	3,54	4,83	5,92	6,83	7,11	8,81	10,20	13,69	15,27
1162	1	0,65	1,13	1,46	1,95	2,69	3,54	4,83	5,92	6,83	7,11	8,81	10,20	13,69	15,27
1163	1	0,65	1,13	1,46	1,95	2,69	3,54	4,83	5,92	6,83	7,11	8,81	10,20	13,69	15,27
1164	2	2,24	3,52	4,49	5,92	8,10	10,56	14,32	17,50	20,05	20,91	25,79	29,73	39,69	44,30
1165	2	2,24	3,52	4,49	5,92	8,10	10,56	14,32	17,50	20,05	20,91	25,79	29,73	39,69	44,30
1166	2	2,24	3,52	4,49	5,92	8,10	10,56	14,32	17,50	20,05	20,91	25,79	29,73	39,69	44,30
1167	2	2,24	3,52	4,49	5,92	8,10	10,56	14,32	17,50	20,05	20,91	25,79	29,73	39,69	44,30
1168	2	2,24	3,52	4,49	5,92	8,10	10,56	14,32	17,50	20,05	20,91	25,79	29,73	39,69	44,30
1169	2	2,24	3,52	4,49	5,92	8,10	10,56	14,32	17,50	20,05	20,91	25,79	29,73	39,69	44,30
1170	1	0,39	0,68	0,88	1,15	1,58	2,06	2,80	3,41	3,93	4,07	5,02	5,80	7,71	8,60
1171	1	0,39	0,68	0,88	1,15	1,58	2,06	2,80	3,41	3,93	4,07	5,02	5,80	7,71	8,60
1172	1	0,39	0,68	0,88	1,15	1,58	2,06	2,80	3,41	3,93	4,07	5,02	5,80	7,71	8,60
1173	1	0,39	0,68	0,88	1,15	1,58	2,06	2,80	3,41	3,93	4,07	5,02	5,80	7,71	8,60
1174	1	0,39	0,68	0,88	1,15	1,58	2,06	2,80	3,41	3,93	4,07	5,02	5,80	7,71	8,60
1175	1	0,39	0,68	0,88	1,15	1,58	2,06	2,80	3,41	3,93	4,07	5,02	5,80	7,71	8,60
1176	2	2,61	4,12	5,26	6,92	9,50	12,37	16,78	20,50	23,51	24,50	30,23	34,85	46,53	51,94
1177	2	2,61	4,12	5,26	6,92	9,50	12,37	16,78	20,50	23,51	24,50	30,23	34,85	46,53	51,94

WALD + CORBE
BERATENDE INGENIEURE

Anlage A.4.17: HQ_T-Tabelle, FGM-Variante P13

FGM		Variante P13													
Kn. Nr.	Abm.	HQ_1	HQ_2	HQ_3	HQ_5	HQ_{10}	HQ_{20}	HQ_{50}	HQ_{100}	HQ_{100k}	HQ_{200}	HQ_{500}	$HQ_{1.000}$	$HQ_{5.000}$	$HQ_{10.000}$
[-]		[m³/s]	[m³/s]	[m³/s]	[m³/s]	[m³/s]	[m³/s]	[m³/s]	[m³/s]	[m³/s]	[m³/s]	[m³/s]	[m³/s]	[m³/s]	[m³/s]
1178	2	2,61	4,12	5,25	6,92	9,48	12,35	16,76	20,47	23,49	24,48	30,19	34,80	46,50	51,88
1179	1	0,20	0,34	0,44	0,58	0,83	1,07	1,49	1,85	2,16	2,25	2,83	3,32	4,53	5,09
1180	1	0,20	0,34	0,44	0,58	0,83	1,07	1,49	1,85	2,16	2,25	2,83	3,32	4,53	5,09
1181	1	0,20	0,34	0,44	0,58	0,83	1,07	1,49	1,85	2,16	2,25	2,83	3,32	4,53	5,09
1182	1	0,20	0,34	0,44	0,58	0,83	1,07	1,49	1,85	2,16	2,25	2,83	3,32	4,53	5,09
1183	2	2,75	4,31	5,50	7,24	9,92	12,95	17,58	21,50	24,67	25,71	31,74	36,60	48,93	54,62
1184	2	2,75	4,31	5,50	7,24	9,92	12,95	17,58	21,50	24,67	25,71	31,74	36,60	48,93	54,62
1185	2	2,75	4,31	5,50	7,24	9,92	12,95	17,58	21,50	24,67	25,71	31,74	36,60	48,93	54,62
1186	2	2,75	4,31	5,50	7,24	9,92	12,95	17,58	21,50	24,67	25,71	31,74	36,60	48,93	54,62
1187	2	2,75	4,31	5,50	7,24	9,92	12,95	17,58	21,50	24,67	25,71	31,74	36,60	48,93	54,62
1188	2	2,75	4,31	5,50	7,24	9,92	12,95	17,58	21,50	24,67	25,71	31,74	36,60	48,93	54,62
1189	1	0,09	0,15	0,19	0,25	0,36	0,48	0,67	0,84	0,98	1,02	1,28	1,50	2,07	2,33
1190	1	0,09	0,15	0,19	0,25	0,36	0,48	0,67	0,84	0,98	1,02	1,28	1,50	2,07	2,33
1191	1	0,09	0,15	0,19	0,25	0,36	0,48	0,67	0,84	0,98	1,02	1,28	1,50	2,07	2,33
1192	1	0,09	0,15	0,19	0,25	0,36	0,48	0,67	0,84	0,98	1,02	1,28	1,50	2,07	2,33
1193	1	0,09	0,15	0,19	0,25	0,36	0,48	0,67	0,84	0,98	1,02	1,28	1,50	2,07	2,33
1194	2	2,81	4,39	5,61	7,39	10,12	13,21	17,95	21,93	25,16	26,23	32,38	37,35	49,91	55,72
1195	2	2,81	4,39	5,61	7,39	10,12	13,21	17,95	21,93	25,16	26,23	32,38	37,35	49,91	55,72
1196	2	2,81	4,39	5,61	7,39	10,12	13,21	17,95	21,93	25,16	26,23	32,38	37,35	49,91	55,72
1197	2	2,90	4,58	5,78	7,53	10,21	13,28	18,00	21,99	25,22	26,28	32,83	38,37	51,12	56,93
1198	2	2,90	4,58	5,78	7,53	10,21	13,28	18,00	21,99	25,22	26,28	32,83	38,37	51,12	56,93
1199	2	2,94	4,73	5,96	7,73	10,43	13,40	18,04	22,01	25,25	26,31	33,28	38,82	51,63	57,45
1200	2	2,95	4,75	5,98	7,76	10,46	13,44	18,04	22,02	25,25	26,31	33,28	38,82	51,66	57,55
1201	2	2,95	4,75	5,99	7,76	10,47	13,45	18,04	22,02	25,25	26,31	33,28	38,82	51,66	57,58
1202	2	2,95	4,75	5,99	7,76	10,47	13,45	18,04	22,02	25,25	26,31	33,28	38,82	51,66	57,58
1203	2	2,96	4,76	5,99	7,77	10,47	13,45	18,04	22,02	25,25	26,31	33,29	38,83	51,66	57,58
1204	2	2,96	4,76	5,99	7,77	10,47	13,45	18,04	22,02	25,25	26,31	33,29	38,83	51,66	57,58
1205	2	2,96	4,76	5,99	7,77	10,47	13,45	18,04	22,02	25,25	26,31	33,29	38,83	51,66	57,58
1206	2	2,96	4,76	5,99	7,77	10,47	13,45	18,04	22,02	25,25	26,31	33,29	38,83	51,66	57,58
1207	2	2,96	4,76	5,99	7,77	10,47	13,45	18,04	22,02	25,25	26,31	33,29	38,83	51,66	57,58
1208	2	2,96	4,76	5,99	7,77	10,47	13,45	18,04	22,02	25,25	26,31	33,29	38,83	51,66	57,58
1209	4	11,51	17,07	20,84	26,05	34,08	42,49	55,73	64,80	74,91	75,52	90,27	102,47	133,65	148,05
1210	4	11,51	17,07	20,84	26,05	34,08	42,49	55,73	64,80	74,91	75,52	90,27	102,47	133,65	148,05
1211	4	11,51	17,07	20,84	26,05	34,08	42,49	55,73	64,80	74,91	75,52	90,27	102,47	133,65	148,05
1212	1	0,19	0,25	0,27	0,27	0,27	0,27	0,27	0,27	0,27	0,27	0,27	0,27	0,27	0,27
1213	1	0,19	0,25	0,27	0,27	0,27	0,27	0,27	0,27	0,27	0,27	0,27	0,27	0,27	0,27
1214	4	11,52	17,09	20,86	26,08	34,11	42,53	55,76	64,83	74,93	75,53	90,28	102,49	133,66	148,07
1215	1	0,46	0,60	0,64	0,64	0,64	0,64	0,64	0,64	0,64	0,64	0,64	0,64	0,64	0,64
1216	1	0,46	0,60	0,64	0,64	0,64	0,64	0,64	0,64	0,64	0,64	0,64	0,64	0,64	0,64
1217	4	11,55	17,13	20,90	26,12	34,15	42,58	55,83	64,90	75,00	75,60	90,35	102,56	133,74	148,16
1218	4	11,55	17,13	20,90	26,12	34,15	42,58	55,83	64,90	75,00	75,60	90,35	102,56	133,74	148,16
1219	4	11,55	17,13	20,90	26,12	34,15	42,58	55,83	64,90	75,00	75,60	90,35	102,56	133,74	148,16
1220	1	0,04	0,07	0,09	0,11	0,15	0,19	0,24	0,28	0,32	0,33	0,39	0,44	0,56	0,61
1221	1	0,12	0,17	0,22	0,28	0,39	0,50	0,67	0,81	0,93	0,96	1,17	1,34	1,76	1,96
1222	1	0,53	0,87	1,12	1,47	1,99	2,59	3,52	4,27	4,90	5,10	6,27	7,22	9,58	10,67
1223	1	0,00	0,00	0,00	0,00	0,00	0,00	0,00	0,00	0,00	0,00	0,00	0,00	0,00	0,00
1224	1	0,68	1,09	1,39	1,82	2,51	3,25	4,37	5,29	6,10	6,30	7,73	8,88	11,73	13,06
1225	1	0,68	1,09	1,39	1,82	2,51	3,25	4,37	5,29	6,10	6,30	7,73	8,88	11,73	13,06
1226	1	0,68	1,09	1,39	1,82	2,51	3,25	4,37	5,29	6,10	6,30	7,73	8,88	11,73	13,06
1227	1	0,68	1,09	1,39	1,82	2,51	3,25	4,37	5,29	6,10	6,30	7,73	8,88	11,73	13,06
1228	1	0,68	1,09	1,39	1,82	2,51	3,25	4,37	5,29	6,10	6,30	7,73	8,88	11,73	13,06
1229	1	0,68	1,09	1,39	1,82	2,51	3,25	4,37	5,29	6,10	6,30	7,73	8,88	11,73	13,06
1230	1	0,68	1,09	1,39	1,82	2,51	3,25	4,37	5,29	6,10	6,30	7,73	8,88	11,73	13,06
1231	1	0,68	1,09	1,39	1,82	2,51	3,25	4,37	5,29	6,10	6,30	7,73	8,88	11,73	13,06
1232	1	0,68	1,09	1,39	1,82	2,51	3,25	4,37	5,29	6,10	6,30	7,73	8,88	11,73	13,06
1233	1	0,68	1,09	1,39	1,82	2,51	3,25	4,37	5,29	6,10	6,30	7,73	8,88	11,73	13,06
1234	4	12,12	17,97	21,93	27,41	35,85	44,73	58,63	68,25	78,90	79,54	95,10	107,96	140,79	155,94
1235	4	12,12	17,97	21,93	27,41	35,85	44,73	58,63	68,25	78,90	79,54	95,10	107,96	140,79	155,94
1236	4	12,12	17,98	21,94	27,42	35,86	44,73	58,64	68,26	78,91	79,55	95,10	107,96	140,79	155,95
1237	4	12,12	17,98	21,94	27,42	35,86	44,74	58,64	68,26	78,92	79,55	95,10	107,96	140,79	155,95
1238	4	12,12	17,98	21,94	27,42	35,86	44,74	58,64	68,26	78,92	79,55	95,10	107,96	140,79	155,95
1239	4	12,11	17,84	21,78	27,22	35,60	43,79	57,32	67,02	76,71	77,32	92,36	104,77	136,40	151,01

WALD + CORBE
BERATENDE INGENIEURE

Anlage A.4.17: HQ_T-Tabelle, FGM-Variante P13

FGM		Variante P13													
Kn. Nr.	Abm.	HQ_1	HQ_2	HQ_3	HQ_5	HQ_{10}	HQ_{20}	HQ_{50}	HQ_{100}	HQ_{100k}	HQ_{200}	HQ_{500}	$HQ_{1.000}$	$HQ_{5.000}$	$HQ_{10.000}$
[-]		[m³/s]	[m³/s]	[m³/s]	[m³/s]	[m³/s]	[m³/s]	[m³/s]	[m³/s]	[m³/s]	[m³/s]	[m³/s]	[m³/s]	[m³/s]	[m³/s]
1240	1	0,40	0,69	0,89	1,18	1,62	2,12	2,90	3,54	4,08	4,23	5,22	6,05	8,07	9,00
1241	1	0,00	0,00	0,00	0,00	0,00	0,00	0,00	0,00	0,00	0,00	0,00	0,00	0,00	0,00
1242	1	0,40	0,69	0,89	1,18	1,62	2,12	2,90	3,54	4,08	4,23	5,22	6,05	8,07	9,00
1243	1	0,40	0,69	0,89	1,18	1,62	2,12	2,90	3,54	4,08	4,23	5,22	6,05	8,07	9,00
1244	1	0,40	0,69	0,89	1,18	1,62	2,12	2,90	3,54	4,08	4,23	5,22	6,05	8,07	9,00
1245	1	0,40	0,69	0,89	1,18	1,62	2,12	2,90	3,54	4,08	4,23	5,22	6,05	8,07	9,00
1246	1	0,40	0,69	0,89	1,18	1,62	2,12	2,90	3,54	4,08	4,23	5,22	6,05	8,07	9,00
1247	1	0,40	0,69	0,89	1,18	1,62	2,12	2,90	3,54	4,08	4,23	5,22	6,05	8,07	9,00
1248	1	0,40	0,69	0,89	1,18	1,62	2,12	2,90	3,54	4,08	4,23	5,22	6,05	8,07	9,00
1249	1	0,40	0,69	0,89	1,18	1,62	2,12	2,90	3,54	4,08	4,23	5,22	6,05	8,07	9,00
1250	1	0,40	0,69	0,89	1,18	1,62	2,12	2,90	3,54	4,08	4,23	5,22	6,05	8,07	9,00
1251	1	0,40	0,69	0,89	1,18	1,62	2,12	2,90	3,54	4,08	4,23	5,22	6,05	8,07	9,00
1252	4	12,41	18,29	22,32	27,89	36,48	44,79	58,61	68,54	78,34	78,97	94,29	106,94	139,16	154,06
1253	4	12,41	18,29	22,32	27,89	36,48	44,79	58,61	68,54	78,34	78,97	94,29	106,94	139,16	154,06
1254	4	12,41	18,29	22,32	27,89	36,48	44,79	58,61	68,54	78,34	78,97	94,29	106,94	139,16	154,06
1255	4	12,41	18,29	22,32	27,89	36,48	44,79	58,61	68,54	78,34	78,97	94,29	106,94	139,16	154,06
1256	4	12,41	18,29	22,32	27,89	36,48	44,79	58,61	68,54	78,34	78,97	94,29	106,94	139,16	154,06
1257	4	12,41	18,29	22,32	27,89	36,48	44,79	58,61	68,54	78,34	78,97	94,29	106,94	139,16	154,06
1258	1	0,12	0,19	0,24	0,31	0,42	0,52	0,67	0,79	0,90	0,92	1,10	1,24	1,59	1,74
1259	1	0,22	0,38	0,49	0,65	0,89	1,17	1,59	1,96	2,25	2,34	2,90	3,34	4,48	4,98
1260	1	0,32	0,55	0,70	0,92	1,25	1,62	2,18	2,65	3,04	3,16	3,88	4,46	5,91	6,56
1261	1	0,32	0,55	0,70	0,92	1,25	1,62	2,18	2,65	3,04	3,16	3,88	4,46	5,91	6,56
1262	1	0,32	0,55	0,70	0,92	1,25	1,62	2,18	2,65	3,04	3,16	3,88	4,46	5,91	6,56
1263	1	0,32	0,55	0,70	0,92	1,25	1,62	2,18	2,65	3,04	3,16	3,88	4,46	5,91	6,56
1264	1	0,32	0,55	0,70	0,92	1,25	1,62	2,18	2,65	3,04	3,16	3,88	4,46	5,91	6,56
1265	4	12,65	18,64	22,74	28,42	37,17	45,58	59,62	69,76	79,65	80,28	95,84	108,64	141,33	156,46
1266	4	12,65	18,64	22,74	28,42	37,17	45,58	59,62	69,76	79,65	80,28	95,84	108,64	141,33	156,46
1267	4	12,65	18,64	22,74	28,42	37,17	45,58	59,62	69,76	79,65	80,28	95,84	108,64	141,33	156,46
1268	4	12,65	18,64	22,74	28,42	37,17	45,58	59,62	69,76	79,65	80,28	95,84	108,64	141,33	156,46
1269	4	12,65	18,64	22,74	28,42	37,17	45,58	59,62	69,76	79,65	80,28	95,84	108,64	141,33	156,46
1270	4	12,65	18,64	22,74	28,42	37,17	45,58	59,62	69,76	79,65	80,28	95,84	108,64	141,33	156,46
1271	1	0,06	0,10	0,13	0,16	0,22	0,27	0,35	0,41	0,46	0,47	0,57	0,64	0,81	0,89
1272	1	0,65	1,10	1,40	1,85	2,53	3,30	4,47	5,45	6,26	6,51	8,02	9,25	12,28	13,71
1273	1	0,70	1,18	1,51	1,99	2,71	3,52	4,76	5,79	6,64	6,91	8,51	9,79	12,99	14,48
1274	1	0,70	1,18	1,51	1,99	2,71	3,52	4,76	5,79	6,64	6,91	8,51	9,79	12,99	14,48
1275	1	0,70	1,18	1,51	1,99	2,71	3,52	4,76	5,79	6,64	6,91	8,51	9,79	12,99	14,48
1276	1	0,70	1,18	1,51	1,99	2,71	3,52	4,76	5,79	6,64	6,91	8,51	9,79	12,99	14,48
1277	1	0,70	1,18	1,51	1,99	2,71	3,52	4,76	5,79	6,64	6,91	8,51	9,79	12,99	14,48
1278	1	0,70	1,18	1,51	1,99	2,71	3,52	4,76	5,79	6,64	6,91	8,51	9,79	12,99	14,48
1279	4	13,22	19,48	23,77	29,70	38,84	47,59	62,21	72,93	83,13	83,78	99,99	113,31	147,34	163,09
1280	4	13,22	19,48	23,77	29,70	38,84	47,59	62,21	72,93	83,13	83,78	99,99	113,31	147,34	163,09
1281	4	13,22	19,48	23,77	29,70	38,84	47,59	62,20	72,93	83,13	83,78	99,98	113,31	147,33	163,07
1282	4	13,22	19,48	23,77	29,70	38,84	47,59	62,20	72,93	83,13	83,78	99,98	113,31	147,33	163,07
1283	4	13,22	19,48	23,77	29,70	38,84	47,59	62,20	72,93	83,13	83,78	99,98	113,31	147,33	163,07
1284	4	13,22	19,48	23,77	29,70	38,84	47,59	62,20	72,93	83,13	83,78	99,98	113,31	147,33	163,07
1285	1	0,01	0,01	0,01	0,02	0,02	0,03	0,04	0,04	0,05	0,05	0,06	0,07	0,09	0,10
1286	1	0,15	0,25	0,33	0,44	0,61	0,81	1,13	1,39	1,62	1,68	2,10	2,45	3,32	3,72
1287	1	0,15	0,26	0,34	0,45	0,63	0,84	1,16	1,43	1,66	1,73	2,16	2,52	3,41	3,82
1288	1	0,15	0,26	0,34	0,45	0,63	0,84	1,16	1,43	1,66	1,73	2,16	2,52	3,41	3,82
1289	1	0,15	0,26	0,34	0,45	0,63	0,84	1,16	1,43	1,66	1,73	2,16	2,52	3,41	3,82
1290	1	0,15	0,26	0,34	0,45	0,63	0,84	1,16	1,43	1,66	1,73	2,16	2,52	3,41	3,82
1291	1	0,15	0,26	0,34	0,45	0,63	0,84	1,16	1,43	1,66	1,73	2,16	2,52	3,41	3,82
1292	4	13,32	19,60	23,91	29,88	39,08	47,85	62,52	73,37	83,54	84,19	100,47	113,84	148,00	163,82
1293	4	13,32	19,60	23,91	29,88	39,08	47,85	62,52	73,37	83,54	84,19	100,47	113,84	148,00	163,82
1294	4	13,32	19,60	23,91	29,88	39,08	47,85	62,52	73,37	83,54	84,19	100,47	113,84	148,00	163,82
1295	4	13,31	19,51	23,80	29,75	38,91	47,64	62,22	72,98	83,09	83,75	99,90	113,18	147,11	162,81
1296	4	13,31	19,51	23,80	29,75	38,91	47,64	62,22	72,98	83,09	83,75	99,90	113,18	147,11	162,81
1297	4	13,31	19,51	23,80	29,75	38,91	47,64	62,22	72,98	83,09	83,75	99,90	113,18	147,11	162,81
1298	1	0,43	0,68	0,86	1,12	1,48	1,87	2,41	2,84	3,21	3,30	3,94	4,44	5,66	6,21
1299	1	0,20	0,35	0,45	0,59	0,81	1,06	1,44	1,76	2,02	2,11	2,60	2,99	3,99	4,46
1300	1	0,62	1,00	1,27	1,66	2,22	2,84	3,72	4,45	5,06	5,22	6,32	7,18	9,32	10,30
1301	1	0,62	1,00	1,27	1,66	2,22	2,84	3,72	4,45	5,06	5,22	6,32	7,18	9,32	10,30

WALD + CORBE
BERATENDE INGENIEURE

Anlage A.4.17: HQ_T-Tabelle, FGM-Variante P13

FGM		Variante P13													
Kn. Nr.	Abm.	HQ_1	HQ_2	HQ_3	HQ_5	HQ_{10}	HQ_{20}	HQ_{50}	HQ_{100}	HQ_{100k}	HQ_{200}	HQ_{500}	$HQ_{1.000}$	$HQ_{5.000}$	$HQ_{10.000}$
[-]		[m³/s]	[m³/s]	[m³/s]	[m³/s]	[m³/s]	[m³/s]	[m³/s]	[m³/s]	[m³/s]	[m³/s]	[m³/s]	[m³/s]	[m³/s]	[m³/s]
1302	1	0,62	1,00	1,27	1,66	2,22	2,84	3,72	4,45	5,06	5,22	6,32	7,18	9,32	10,30
1303	1	0,62	1,00	1,27	1,66	2,22	2,84	3,72	4,45	5,06	5,22	6,32	7,18	9,32	10,30
1304	1	0,62	1,00	1,27	1,66	2,22	2,84	3,72	4,45	5,06	5,22	6,32	7,18	9,32	10,30
1305	4	13,71	20,11	24,54	30,66	40,09	49,02	63,96	75,11	85,36	86,03	102,56	116,15	150,85	166,94
1306	4	13,71	20,11	24,54	30,66	40,09	49,02	63,96	75,11	85,36	86,03	102,56	116,15	150,85	166,94
1307	4	13,71	20,11	24,54	30,66	40,09	49,02	63,96	75,11	85,36	86,03	102,56	116,15	150,85	166,94
1308	4	13,71	20,11	24,54	30,66	40,09	49,02	63,96	75,11	85,36	86,03	102,56	116,15	150,85	166,94
1309	4	13,71	20,11	24,54	30,66	40,09	49,02	63,96	75,11	85,36	86,03	102,56	116,15	150,85	166,94
1310	4	13,71	20,11	24,54	30,66	40,09	49,02	63,96	75,11	85,36	86,03	102,56	116,15	150,85	166,94
1311	1	0,02	0,03	0,04	0,05	0,08	0,10	0,13	0,16	0,18	0,19	0,23	0,26	0,34	0,38
1312	1	0,53	0,91	1,17	1,54	2,11	2,74	3,72	4,54	5,21	5,43	6,71	7,73	10,27	11,47
1313	1	0,55	0,94	1,21	1,59	2,17	2,83	3,84	4,69	5,38	5,60	6,92	7,97	10,59	11,82
1314	1	0,55	0,94	1,21	1,59	2,17	2,83	3,84	4,69	5,38	5,60	6,92	7,97	10,59	11,82
1315	1	0,55	0,94	1,21	1,59	2,17	2,83	3,84	4,69	5,38	5,60	6,92	7,97	10,59	11,82
1316	1	0,55	0,94	1,21	1,59	2,17	2,83	3,84	4,69	5,38	5,60	6,92	7,97	10,59	11,82
1317	1	0,55	0,94	1,21	1,59	2,17	2,83	3,84	4,69	5,38	5,60	6,92	7,97	10,59	11,82
1318	1	0,55	0,94	1,21	1,59	2,17	2,83	3,84	4,69	5,38	5,60	6,92	7,97	10,59	11,82
1319	1	0,55	0,94	1,21	1,59	2,17	2,83	3,84	4,69	5,38	5,60	6,92	7,97	10,59	11,82
1320	1	0,55	0,94	1,21	1,59	2,17	2,83	3,84	4,69	5,38	5,60	6,92	7,97	10,59	11,82
1321	1	0,55	0,94	1,21	1,59	2,17	2,83	3,84	4,69	5,38	5,60	6,92	7,97	10,59	11,82
1322	1	0,55	0,94	1,21	1,59	2,17	2,83	3,84	4,69	5,38	5,60	6,92	7,97	10,59	11,82
1323	1	0,55	0,94	1,21	1,59	2,17	2,83	3,84	4,69	5,38	5,60	6,92	7,97	10,59	11,82
1324	1	0,07	0,12	0,15	0,20	0,27	0,35	0,47	0,57	0,66	0,68	0,84	0,97	1,29	1,44
1325	1	0,27	0,46	0,60	0,79	1,10	1,45	1,98	2,43	2,80	2,91	3,62	4,18	5,61	6,28
1326	1	0,33	0,58	0,74	0,99	1,37	1,79	2,45	3,00	3,46	3,59	4,45	5,15	6,90	7,71
1327	1	0,33	0,58	0,74	0,99	1,37	1,79	2,45	3,00	3,46	3,59	4,45	5,15	6,90	7,71
1328	1	0,33	0,58	0,74	0,99	1,37	1,79	2,45	3,00	3,46	3,59	4,45	5,15	6,90	7,71
1329	1	0,33	0,58	0,74	0,99	1,37	1,79	2,45	3,00	3,46	3,59	4,45	5,15	6,90	7,71
1330	1	0,33	0,58	0,74	0,99	1,37	1,79	2,45	3,00	3,46	3,59	4,45	5,15	6,90	7,71
1331	1	0,88	1,52	1,95	2,58	3,53	4,61	6,27	7,66	8,80	9,15	11,33	13,07	17,40	19,44
1332	1	0,88	1,52	1,95	2,58	3,53	4,61	6,27	7,66	8,80	9,15	11,33	13,07	17,40	19,44
1333	1	0,88	1,51	1,94	2,57	3,53	4,61	6,26	7,65	8,80	9,15	11,32	13,05	17,39	19,42
1334	1	0,88	1,51	1,94	2,57	3,53	4,61	6,26	7,65	8,80	9,15	11,32	13,05	17,39	19,42
1335	1	0,88	1,51	1,94	2,57	3,53	4,61	6,26	7,65	8,80	9,15	11,32	13,05	17,39	19,42
1336	1	0,88	1,51	1,94	2,57	3,53	4,61	6,26	7,65	8,80	9,15	11,32	13,05	17,39	19,42
1337	1	0,11	0,18	0,23	0,29	0,39	0,49	0,63	0,74	0,83	0,85	1,02	1,15	1,46	1,60
1338	1	0,37	0,61	0,79	1,03	1,41	1,83	2,48	3,02	3,48	3,60	4,44	5,11	6,79	7,56
1339	1	0,47	0,77	0,99	1,30	1,78	2,29	3,07	3,70	4,26	4,40	5,39	6,17	8,13	9,03
1340	1	0,47	0,77	0,99	1,30	1,78	2,29	3,07	3,70	4,26	4,40	5,39	6,17	8,13	9,03
1341	1	0,47	0,77	0,99	1,30	1,78	2,29	3,07	3,70	4,26	4,40	5,39	6,17	8,13	9,03
1342	1	0,47	0,77	0,99	1,30	1,78	2,29	3,07	3,70	4,26	4,40	5,39	6,17	8,13	9,03
1343	1	0,47	0,77	0,99	1,30	1,78	2,29	3,07	3,70	4,26	4,40	5,39	6,17	8,13	9,03
1344	2	1,25	1,97	2,52	3,32	4,57	5,96	8,12	9,90	11,37	11,84	14,65	16,90	22,54	25,18
1345	2	1,25	1,97	2,52	3,32	4,57	5,96	8,12	9,90	11,37	11,84	14,65	16,90	22,54	25,18
1346	2	1,25	1,97	2,52	3,32	4,57	5,96	8,12	9,90	11,37	11,84	14,65	16,90	22,54	25,18
1347	2	1,25	1,97	2,52	3,32	4,57	5,96	8,12	9,90	11,37	11,84	14,65	16,90	22,54	25,18
1348	2	1,25	1,97	2,52	3,32	4,57	5,96	8,12	9,90	11,37	11,84	14,65	16,90	22,54	25,18
1349	2	1,25	1,97	2,52	3,32	4,57	5,96	8,12	9,90	11,37	11,84	14,65	16,90	22,54	25,18
1350	4	14,77	21,64	26,41	32,99	43,14	52,75	68,71	81,01	91,86	92,57	110,31	124,86	162,08	179,34
1351	4	14,77	21,64	26,41	32,99	43,14	52,75	68,71	81,01	91,86	92,57	110,31	124,86	162,08	179,34
1352	4	14,77	21,64	26,41	32,99	43,14	52,75	68,70	81,00	91,85	92,56	110,31	124,86	162,07	179,33
1353	4	14,75	21,50	26,24	32,78	42,86	51,88	67,00	77,74	89,66	90,37	107,77	121,97	158,14	174,92
1354	4	14,75	21,50	26,24	32,78	42,86	51,88	67,00	77,74	89,66	90,37	107,77	121,97	158,14	174,92
1355	4	14,75	21,50	26,24	32,78	42,86	51,88	67,00	77,74	89,66	90,37	107,77	121,97	158,14	174,92
1356	1	0,25	0,39	0,50	0,64	0,86	1,07	1,36	1,61	1,82	1,86	2,21	2,50	3,16	3,48
1357	1	0,11	0,18	0,23	0,30	0,40	0,53	0,71	0,86	0,98	1,02	1,25	1,44	1,91	2,12
1358	1	0,35	0,56	0,71	0,92	1,25	1,57	2,04	2,43	2,76	2,83	3,40	3,86	4,98	5,49
1359	1	0,35	0,56	0,71	0,92	1,25	1,57	2,04	2,43	2,76	2,83	3,40	3,86	4,98	5,49
1360	1	0,35	0,56	0,71	0,92	1,25	1,57	2,04	2,43	2,76	2,83	3,40	3,86	4,98	5,49
1361	1	0,35	0,56	0,71	0,92	1,25	1,57	2,04	2,43	2,76	2,83	3,40	3,86	4,98	5,49
1362	1	0,35	0,56	0,71	0,92	1,25	1,57	2,04	2,43	2,76	2,83	3,40	3,86	4,98	5,49
1363	4	15,00	21,86	26,67	33,32	43,54	52,68	67,98	78,84	90,97	91,68	109,32	123,70	160,35	177,35

WALD + CORBE
BERATENDE INGENIEURE

Anlage A.4.17: HQ_T-Tabelle, FGM-Variante P13

FGM		Variante P13													
Kn. Nr.	Abm.	HQ_1	HQ_2	HQ_3	HQ_5	HQ_{10}	HQ_{20}	HQ_{50}	HQ_{100}	HQ_{100k}	HQ_{200}	HQ_{500}	$HQ_{1.000}$	$HQ_{5.000}$	$HQ_{10.000}$
[-]		[m³/s]	[m³/s]	[m³/s]	[m³/s]	[m³/s]	[m³/s]	[m³/s]	[m³/s]	[m³/s]	[m³/s]	[m³/s]	[m³/s]	[m³/s]	[m³/s]
1364	4	15,00	21,86	26,67	33,32	43,54	52,68	67,98	78,84	90,97	91,68	109,32	123,70	160,35	177,35
1365	4	15,00	21,86	26,67	33,32	43,54	52,68	67,98	78,84	90,97	91,68	109,32	123,70	160,35	177,35
1366	4	15,00	21,86	26,67	33,32	43,54	52,68	67,98	78,84	90,97	91,68	109,32	123,70	160,35	177,35
1367	4	15,00	21,86	26,67	33,32	43,54	52,68	67,98	78,84	90,97	91,68	109,32	123,70	160,35	177,35
1368	4	15,00	21,86	26,67	33,32	43,54	52,68	67,98	78,84	90,97	91,68	109,32	123,70	160,35	177,35
1369	1	0,06	0,10	0,13	0,17	0,23	0,28	0,36	0,42	0,48	0,49	0,58	0,65	0,83	0,91
1370	1	0,02	0,03	0,03	0,04	0,06	0,08	0,10	0,12	0,14	0,14	0,18	0,20	0,26	0,29
1371	1	0,78	1,24	1,59	2,10	2,89	3,76	5,06	6,13	7,05	7,30	8,95	10,32	13,64	15,20
1372	1	0,86	1,36	1,75	2,30	3,17	4,11	5,50	6,66	7,65	7,92	9,69	11,15	14,70	16,37
1373	1	0,86	1,36	1,75	2,30	3,17	4,11	5,50	6,66	7,65	7,92	9,69	11,15	14,70	16,37
1374	1	0,86	1,36	1,75	2,30	3,17	4,11	5,50	6,66	7,65	7,92	9,69	11,15	14,70	16,37
1375	1	0,86	1,36	1,75	2,30	3,17	4,11	5,50	6,66	7,65	7,92	9,69	11,15	14,70	16,37
1376	1	0,86	1,36	1,75	2,30	3,17	4,11	5,50	6,66	7,65	7,92	9,69	11,15	14,70	16,37
1377	1	0,86	1,36	1,75	2,30	3,17	4,11	5,50	6,66	7,65	7,92	9,69	11,15	14,70	16,37
1378	1	0,86	1,36	1,75	2,30	3,17	4,11	5,50	6,66	7,65	7,92	9,69	11,15	14,70	16,37
1379	1	0,86	1,36	1,75	2,30	3,17	4,11	5,50	6,66	7,65	7,92	9,69	11,15	14,70	16,37
1380	1	0,86	1,36	1,75	2,30	3,17	4,11	5,50	6,66	7,65	7,92	9,69	11,15	14,70	16,37
1381	1	0,86	1,36	1,75	2,30	3,17	4,11	5,50	6,66	7,65	7,92	9,69	11,15	14,70	16,37
1382	1	0,01	0,02	0,03	0,03	0,04	0,05	0,07	0,08	0,09	0,09	0,11	0,12	0,16	0,17
1383	1	0,69	1,19	1,52	1,99	2,72	3,55	4,80	5,84	6,72	6,96	8,58	9,89	13,12	14,61
1384	1	0,70	1,21	1,54	2,02	2,76	3,59	4,86	5,92	6,80	7,04	8,68	10,00	13,27	14,77
1385	1	0,70	1,21	1,54	2,02	2,76	3,59	4,86	5,92	6,80	7,04	8,68	10,00	13,27	14,77
1386	1	0,70	1,21	1,54	2,02	2,76	3,59	4,86	5,92	6,80	7,04	8,68	10,00	13,27	14,77
1387	1	0,70	1,21	1,54	2,02	2,76	3,59	4,86	5,92	6,80	7,04	8,68	10,00	13,27	14,77
1388	1	0,70	1,21	1,54	2,02	2,76	3,59	4,86	5,92	6,80	7,04	8,68	10,00	13,27	14,77
1389	2	1,42	2,28	2,89	3,78	5,16	6,67	9,01	10,96	12,54	13,05	16,06	18,49	24,58	27,39
1390	2	1,42	2,28	2,89	3,78	5,16	6,67	9,01	10,96	12,54	13,05	16,06	18,49	24,58	27,39
1391	2	1,42	2,28	2,89	3,78	5,16	6,67	9,00	10,96	12,53	13,04	16,06	18,48	24,57	27,39
1392	2	1,42	2,28	2,89	3,78	5,16	6,67	9,00	10,96	12,53	13,04	16,06	18,48	24,57	27,39
1393	2	1,42	2,28	2,89	3,78	5,16	6,67	9,00	10,96	12,53	13,04	16,06	18,48	24,57	27,39
1394	2	1,42	2,28	2,89	3,78	5,16	6,67	9,00	10,96	12,53	13,04	16,06	18,48	24,57	27,39
1395	1	0,08	0,13	0,17	0,21	0,28	0,36	0,47	0,56	0,63	0,66	0,79	0,90	1,16	1,28
1396	1	0,02	0,03	0,04	0,05	0,07	0,10	0,13	0,16	0,19	0,20	0,24	0,28	0,38	0,42
1397	1	0,10	0,16	0,21	0,27	0,36	0,46	0,60	0,72	0,82	0,85	1,03	1,18	1,53	1,70
1398	1	0,10	0,16	0,21	0,27	0,36	0,46	0,60	0,72	0,82	0,85	1,03	1,18	1,53	1,70
1399	1	0,10	0,16	0,21	0,27	0,36	0,46	0,60	0,72	0,82	0,85	1,03	1,18	1,53	1,70
1400	1	0,10	0,16	0,21	0,27	0,36	0,46	0,60	0,72	0,82	0,85	1,03	1,18	1,53	1,70
1401	1	0,10	0,16	0,21	0,27	0,36	0,46	0,60	0,72	0,82	0,85	1,03	1,18	1,53	1,70
1402	2	1,49	2,42	3,06	4,00	5,45	7,04	9,50	11,55	13,21	13,74	16,90	19,45	25,82	28,77
1403	2	1,49	2,42	3,06	4,00	5,45	7,04	9,50	11,55	13,21	13,74	16,90	19,45	25,82	28,77
1404	2	1,49	2,42	3,06	4,00	5,45	7,04	9,50	11,55	13,21	13,74	16,90	19,45	25,82	28,77
1405	2	1,49	2,42	3,06	4,00	5,45	7,04	9,50	11,55	13,21	13,74	16,90	19,45	25,82	28,77
1406	2	1,49	2,42	3,06	4,00	5,45	7,04	9,50	11,55	13,21	13,74	16,90	19,45	25,82	28,77
1407	2	1,49	2,42	3,06	4,00	5,45	7,04	9,50	11,55	13,21	13,74	16,90	19,45	25,82	28,77
1408	4	16,25	23,53	28,69	35,82	46,81	56,46	72,78	83,93	97,17	97,93	116,76	132,06	171,02	189,06
1409	4	16,25	23,53	28,69	35,82	46,81	56,46	72,78	83,93	97,17	97,93	116,76	132,06	171,02	189,06
1410	4	16,25	23,53	28,69	35,82	46,81	56,46	72,78	83,93	97,17	97,93	116,76	132,06	171,02	189,06
1411	4	16,25	23,53	28,69	35,82	46,81	56,46	72,78	83,93	97,17	97,93	116,76	132,06	171,02	189,06
1412	4	16,25	23,53	28,69	35,82	46,81	56,46	72,78	83,93	97,17	97,93	116,76	132,06	171,02	189,06
1413	4	16,25	23,53	28,69	35,82	46,81	56,46	72,78	83,93	97,17	97,93	116,76	132,06	171,02	189,06
1414	1	0,01	0,01	0,01	0,01	0,01	0,02	0,02	0,03	0,03	0,03	0,04	0,04	0,06	0,06
1415	1	0,00	0,00	0,00	0,00	0,00	0,00	0,00	0,00	0,00	0,00	0,00	0,00	0,00	0,00
1416	1	0,01	0,01	0,01	0,01	0,02	0,02	0,02	0,03	0,03	0,03	0,04	0,05	0,06	0,06
1417	1	0,01	0,01	0,01	0,01	0,02	0,02	0,02	0,03	0,03	0,03	0,04	0,05	0,06	0,06
1418	1	0,01	0,01	0,01	0,01	0,02	0,02	0,02	0,03	0,03	0,03	0,04	0,05	0,06	0,06
1419	1	0,01	0,01	0,01	0,01	0,02	0,02	0,02	0,03	0,03	0,03	0,04	0,05	0,06	0,06
1420	1	0,01	0,01	0,01	0,01	0,02	0,02	0,02	0,03	0,03	0,03	0,04	0,05	0,06	0,06
1421	4	16,25	23,53	28,70	35,83	46,81	56,47	72,79	83,94	97,17	97,93	116,77	132,06	171,03	189,07
1422	4	16,25	23,53	28,70	35,83	46,81	56,47	72,79	83,94	97,17	97,93	116,77	132,06	171,03	189,07
1423	4	16,25	23,53	28,70	35,83	46,81	56,47	72,79	83,94	97,17	97,93	116,77	132,06	171,03	189,07
1424	4	16,25	23,53	28,70	35,83	46,81	56,47	72,79	83,94	97,17	97,93	116,77	132,06	171,03	189,07
1425	4	16,25	23,53	28,70	35,83	46,81	56,47	72,79	83,94	97,17	97,93	116,77	132,06	171,03	189,07

WALD + CORBE
BERATENDE INGENIEURE

Anlage A.4.17: HQ_T-Tabelle, FGM-Variante P13

FGM		Variante P13													
Kn. Nr.	Abm.	HQ_1	HQ_2	HQ_3	HQ_5	HQ_{10}	HQ_{20}	HQ_{50}	HQ_{100}	HQ_{100k}	HQ_{200}	HQ_{500}	$HQ_{1.000}$	$HQ_{5.000}$	$HQ_{10.000}$
[-]		[m³/s]	[m³/s]	[m³/s]	[m³/s]	[m³/s]	[m³/s]	[m³/s]	[m³/s]	[m³/s]	[m³/s]	[m³/s]	[m³/s]	[m³/s]	[m³/s]
1426	4	16,25	23,53	28,70	35,83	46,81	56,47	72,79	83,94	97,17	97,93	116,77	132,06	171,03	189,07
1427	1	0,00	0,00	0,00	0,00	0,00	0,00	0,00	0,00	0,00	0,00	0,00	0,00	0,00	0,00
1428	1	0,00	0,00	0,00	0,00	0,00	0,00	0,00	0,00	0,00	0,00	0,00	0,00	0,00	0,00
1429	1	0,00	0,00	0,00	0,00	0,00	0,00	0,00	0,00	0,00	0,00	0,00	0,00	0,00	0,00
1430	1	0,00	0,00	0,00	0,00	0,00	0,00	0,00	0,00	0,00	0,00	0,00	0,00	0,00	0,00
1431	1	0,00	0,00	0,00	0,00	0,00	0,00	0,00	0,00	0,00	0,00	0,00	0,00	0,00	0,00
1432	1	0,00	0,00	0,00	0,00	0,00	0,00	0,00	0,00	0,00	0,00	0,00	0,00	0,00	0,00
1433	1	0,00	0,00	0,00	0,00	0,00	0,00	0,00	0,00	0,00	0,00	0,00	0,00	0,00	0,00
1434	1	0,00	0,00	0,00	0,00	0,00	0,00	0,00	0,00	0,00	0,00	0,00	0,00	0,00	0,00
1435	1	0,00	0,00	0,00	0,00	0,00	0,00	0,00	0,00	0,00	0,00	0,00	0,00	0,00	0,00
1436	1	0,00	0,00	0,00	0,00	0,00	0,00	0,00	0,00	0,00	0,00	0,00	0,00	0,00	0,00
1437	1	0,00	0,00	0,00	0,00	0,00	0,00	0,00	0,00	0,00	0,00	0,00	0,00	0,00	0,00
1438	1	0,00	0,00	0,00	0,00	0,00	0,00	0,00	0,00	0,00	0,00	0,00	0,00	0,00	0,00
1439	1	0,00	0,00	0,00	0,00	0,00	0,00	0,00	0,00	0,00	0,00	0,00	0,00	0,00	0,00
1440	1	0,00	0,00	0,00	0,00	0,00	0,00	0,00	0,00	0,00	0,00	0,00	0,00	0,00	0,00
1441	1	0,00	0,00	0,00	0,00	0,00	0,00	0,00	0,00	0,00	0,00	0,00	0,00	0,00	0,00
1442	1	0,00	0,00	0,00	0,00	0,00	0,00	0,00	0,00	0,00	0,00	0,00	0,00	0,00	0,00
1443	1	0,00	0,00	0,00	0,00	0,00	0,00	0,00	0,00	0,00	0,00	0,00	0,00	0,00	0,00
1444	1	0,00	0,00	0,00	0,00	0,00	0,00	0,00	0,00	0,00	0,00	0,00	0,00	0,00	0,00
1445	1	0,00	0,00	0,00	0,00	0,00	0,00	0,00	0,00	0,00	0,00	0,00	0,00	0,00	0,00
1446	1	0,00	0,00	0,00	0,00	0,00	0,00	0,00	0,00	0,00	0,00	0,00	0,00	0,00	0,00
1447	1	0,15	0,22	0,27	0,36	0,50	0,64	0,85	1,03	1,18	1,22	1,48	1,70	2,24	2,49
1448	1	0,68	1,19	1,51	2,00	2,72	3,54	4,79	5,84	6,71	6,98	8,59	9,90	13,14	14,68
1449	1	0,00	0,00	0,00	0,00	0,00	0,00	0,00	0,00	0,00	0,00	0,00	0,00	0,00	0,00
1450	1	0,80	1,38	1,76	2,31	3,15	4,10	5,53	6,73	7,73	8,04	9,89	11,39	15,10	16,86
1451	1	0,80	1,38	1,76	2,31	3,15	4,10	5,53	6,73	7,73	8,04	9,89	11,39	15,10	16,86
1452	1	0,80	1,38	1,76	2,31	3,15	4,10	5,53	6,73	7,73	8,04	9,89	11,39	15,10	16,86
1453	1	0,80	1,38	1,76	2,31	3,15	4,10	5,53	6,73	7,73	8,04	9,89	11,39	15,10	16,86
1454	1	0,80	1,38	1,76	2,31	3,15	4,10	5,53	6,73	7,73	8,04	9,89	11,39	15,10	16,86
1455	1	0,80	1,38	1,76	2,31	3,15	4,10	5,53	6,73	7,73	8,04	9,89	11,39	15,10	16,86
1456	1	0,80	1,38	1,76	2,31	3,15	4,10	5,53	6,73	7,73	8,04	9,89	11,39	15,10	16,86
1457	1	0,80	1,38	1,76	2,31	3,15	4,10	5,53	6,73	7,73	8,04	9,89	11,39	15,10	16,86
1458	1	0,80	1,38	1,76	2,31	3,15	4,10	5,53	6,73	7,73	8,04	9,89	11,39	15,10	16,86
1459	1	0,80	1,38	1,76	2,31	3,15	4,10	5,53	6,73	7,73	8,04	9,89	11,39	15,10	16,86
1460	1	0,80	1,38	1,76	2,31	3,15	4,10	5,53	6,73	7,73	8,04	9,89	11,39	15,10	16,86
1461	1	0,21	0,34	0,45	0,60	0,84	1,11	1,55	1,91	2,21	2,31	2,89	3,35	4,54	5,09
1462	1	0,00	0,00	0,00	0,00	0,00	0,00	0,00	0,00	0,00	0,00	0,00	0,00	0,00	0,00
1463	1	0,21	0,34	0,45	0,60	0,84	1,11	1,55	1,91	2,21	2,31	2,89	3,35	4,54	5,09
1464	1	0,21	0,34	0,45	0,60	0,84	1,11	1,55	1,91	2,21	2,31	2,89	3,35	4,54	5,09
1465	1	0,21	0,34	0,45	0,60	0,84	1,11	1,55	1,91	2,21	2,31	2,89	3,35	4,54	5,09
1466	1	0,21	0,34	0,45	0,60	0,84	1,11	1,55	1,91	2,21	2,31	2,89	3,35	4,54	5,09
1467	1	0,21	0,34	0,45	0,60	0,84	1,11	1,55	1,91	2,21	2,31	2,89	3,35	4,54	5,09
1468	2	0,87	1,52	1,94	2,55	3,49	4,55	6,17	7,52	8,63	8,98	11,09	12,79	17,09	19,03
1469	2	0,87	1,52	1,94	2,55	3,49	4,55	6,17	7,52	8,63	8,98	11,09	12,79	17,09	19,03
1470	2	0,86	1,51	1,93	2,54	3,47	4,54	6,15	7,50	8,61	8,96	11,07	12,77	17,06	19,00
1471	2	0,86	1,51	1,93	2,54	3,47	4,54	6,15	7,50	8,61	8,96	11,07	12,77	17,06	19,00
1472	2	0,86	1,51	1,93	2,54	3,47	4,54	6,15	7,50	8,61	8,96	11,07	12,77	17,06	19,00
1473	2	0,86	1,51	1,93	2,54	3,47	4,54	6,15	7,50	8,61	8,96	11,07	12,77	17,06	19,00
1474	2	0,89	1,56	1,98	2,60	3,55	4,59	6,22	7,57	8,68	9,02	11,11	12,81	17,04	19,00
1475	2	0,00	0,00	0,00	0,00	0,00	0,00	0,00	0,00	0,00	0,00	0,00	0,00	0,00	0,00
1476	2	0,89	1,56	1,98	2,60	3,55	4,59	6,22	7,57	8,68	9,02	11,11	12,81	17,04	19,00
1477	2	0,89	1,56	1,98	2,60	3,55	4,59	6,22	7,57	8,68	9,02	11,11	12,81	17,04	19,00
1478	2	0,89	1,56	1,98	2,60	3,55	4,59	6,22	7,57	8,68	9,02	11,11	12,81	17,04	19,00
1479	2	0,89	1,56	1,98	2,60	3,55	4,59	6,22	7,57	8,68	9,02	11,11	12,81	17,04	19,00
1480	2	0,89	1,56	1,98	2,60	3,55	4,59	6,22	7,57	8,68	9,02	11,11	12,81	17,04	19,00
1481	2	1,69	2,83	3,63	4,80	6,62	8,66	11,83	14,49	16,67	17,34	21,50	24,86	33,30	37,18
1482	2	1,69	2,83	3,63	4,80	6,62	8,66	11,83	14,49	16,67	17,34	21,50	24,86	33,30	37,18
1483	2	1,69	2,83	3,63	4,80	6,62	8,66	11,83	14,49	16,67	17,34	21,50	24,86	33,30	37,18
1484	2	1,69	2,83	3,63	4,80	6,62	8,66	11,83	14,49	16,67	17,34	21,50	24,86	33,30	37,18
1485	2	1,69	2,83	3,63	4,80	6,62	8,66	11,83	14,49	16,67	17,34	21,50	24,86	33,30	37,18
1486	1	0,17	0,29	0,37	0,49	0,68	0,89	1,24	1,54	1,80	1,88	2,36	2,75	3,75	4,21
1487	1	0,17	0,29	0,37	0,49	0,68	0,89	1,24	1,54	1,80	1,88	2,36	2,75	3,75	4,21

WALD + CORBE
BERATENDE INGENIEURE

Anlage A.4.17: HQ_T-Tabelle, FGM-Variante P13

FGM		Variante P13													
Kn. Nr.	Abm.	HQ_1	HQ_2	HQ_3	HQ_5	HQ_{10}	HQ_{20}	HQ_{50}	HQ_{100}	HQ_{100k}	HQ_{200}	HQ_{500}	$HQ_{1.000}$	$HQ_{5.000}$	$HQ_{10.000}$
[-]		[m³/s]	[m³/s]	[m³/s]	[m³/s]	[m³/s]	[m³/s]	[m³/s]	[m³/s]	[m³/s]	[m³/s]	[m³/s]	[m³/s]	[m³/s]	[m³/s]
1488	1	0,17	0,29	0,37	0,49	0,68	0,89	1,24	1,54	1,80	1,88	2,36	2,75	3,75	4,21
1489	1	0,17	0,29	0,37	0,49	0,68	0,89	1,24	1,54	1,80	1,88	2,36	2,75	3,75	4,21
1490	1	0,17	0,29	0,37	0,49	0,68	0,89	1,24	1,54	1,80	1,88	2,36	2,75	3,75	4,21
1491	1	0,17	0,29	0,37	0,49	0,68	0,89	1,24	1,54	1,80	1,88	2,36	2,75	3,75	4,21
1492	1	0,17	0,29	0,37	0,49	0,68	0,89	1,24	1,54	1,80	1,88	2,36	2,75	3,75	4,21
1493	1	0,17	0,29	0,37	0,49	0,68	0,89	1,24	1,54	1,80	1,88	2,36	2,75	3,75	4,21
1494	1	0,17	0,29	0,37	0,49	0,68	0,89	1,24	1,54	1,80	1,88	2,36	2,75	3,75	4,21
1495	1	0,17	0,29	0,37	0,49	0,68	0,89	1,24	1,54	1,80	1,88	2,36	2,75	3,75	4,21
1496	1	0,17	0,29	0,37	0,49	0,68	0,89	1,24	1,54	1,80	1,88	2,36	2,75	3,75	4,21
1497	1	0,17	0,29	0,37	0,49	0,68	0,89	1,24	1,54	1,80	1,88	2,36	2,75	3,75	4,21
1498	1	0,07	0,11	0,14	0,19	0,26	0,35	0,48	0,60	0,70	0,73	0,92	1,07	1,46	1,64
1499	1	0,07	0,11	0,14	0,19	0,26	0,35	0,48	0,60	0,70	0,73	0,92	1,07	1,46	1,64
1500	1	0,07	0,11	0,14	0,19	0,26	0,35	0,48	0,60	0,70	0,73	0,92	1,07	1,46	1,64
1501	1	0,07	0,11	0,14	0,19	0,26	0,35	0,48	0,60	0,70	0,73	0,92	1,07	1,46	1,64
1502	1	0,07	0,11	0,14	0,19	0,26	0,35	0,48	0,60	0,70	0,73	0,92	1,07	1,46	1,64
1503	1	0,07	0,11	0,14	0,19	0,26	0,35	0,48	0,60	0,70	0,73	0,92	1,07	1,46	1,64
1504	1	0,23	0,40	0,51	0,68	0,94	1,23	1,73	2,14	2,50	2,60	3,28	3,82	5,20	5,85
1505	1	0,23	0,40	0,51	0,68	0,94	1,23	1,73	2,14	2,50	2,60	3,28	3,82	5,20	5,85
1506	1	0,23	0,40	0,51	0,68	0,94	1,23	1,73	2,14	2,50	2,60	3,28	3,82	5,20	5,85
1507	1	0,23	0,40	0,51	0,68	0,94	1,23	1,73	2,14	2,50	2,60	3,28	3,82	5,20	5,85
1508	1	0,23	0,40	0,51	0,68	0,94	1,23	1,73	2,14	2,50	2,60	3,28	3,82	5,20	5,85
1509	1	0,23	0,40	0,51	0,68	0,94	1,23	1,73	2,14	2,50	2,60	3,28	3,82	5,20	5,85
1510	1	0,19	0,25	0,27	0,27	0,27	0,27	0,27	0,27	0,27	0,27	0,27	0,27	0,27	0,27
1511	1	0,19	0,25	0,27	0,27	0,27	0,27	0,27	0,27	0,27	0,27	0,27	0,27	0,27	0,27
1512	1	0,19	0,25	0,27	0,27	0,27	0,27	0,27	0,27	0,27	0,27	0,27	0,27	0,27	0,27
1513	1	0,19	0,25	0,27	0,27	0,27	0,27	0,27	0,27	0,27	0,27	0,27	0,27	0,27	0,27
1514	1	0,19	0,25	0,27	0,27	0,27	0,27	0,27	0,27	0,27	0,27	0,27	0,27	0,27	0,27
1515	1	0,19	0,25	0,27	0,27	0,27	0,27	0,27	0,27	0,27	0,27	0,27	0,27	0,27	0,27
1516	1	0,36	0,55	0,68	0,87	1,16	1,48	1,92	2,36	2,76	2,87	3,54	4,08	5,47	6,12
1517	1	0,36	0,55	0,68	0,87	1,16	1,48	1,92	2,36	2,76	2,87	3,54	4,08	5,47	6,12
1518	1	0,36	0,55	0,68	0,87	1,16	1,48	1,92	2,36	2,76	2,87	3,54	4,08	5,47	6,12
1519	1	0,36	0,55	0,68	0,87	1,16	1,48	1,92	2,36	2,76	2,87	3,54	4,08	5,47	6,12
1520	1	0,36	0,55	0,68	0,87	1,16	1,48	1,92	2,36	2,76	2,87	3,54	4,08	5,47	6,12
1521	1	0,36	0,55	0,68	0,87	1,16	1,48	1,92	2,36	2,76	2,87	3,54	4,08	5,47	6,12
1522	2	1,84	3,01	3,86	5,09	7,03	9,18	12,54	15,37	17,68	18,40	22,83	26,41	35,43	39,59
1523	1	0,14	0,23	0,30	0,39	0,55	0,73	1,01	1,24	1,44	1,50	1,86	2,17	2,92	3,27
1524	1	0,14	0,23	0,30	0,39	0,55	0,73	1,01	1,24	1,44	1,50	1,86	2,17	2,92	3,27
1525	1	0,14	0,23	0,30	0,39	0,55	0,73	1,01	1,24	1,44	1,50	1,86	2,17	2,92	3,27
1526	1	0,14	0,23	0,30	0,39	0,55	0,73	1,01	1,24	1,44	1,50	1,86	2,17	2,92	3,27
1527	1	0,14	0,23	0,30	0,39	0,55	0,73	1,01	1,24	1,44	1,50	1,86	2,17	2,92	3,27
1528	1	0,14	0,23	0,30	0,39	0,55	0,73	1,01	1,24	1,44	1,50	1,86	2,17	2,92	3,27
1529	1	0,00	0,00	0,00	0,00	0,00	0,00	0,00	0,00	0,00	0,00	0,00	0,00	0,00	0,00
1530	2	0,14	0,23	0,30	0,38	0,51	0,64	0,84	1,00	1,14	1,18	1,43	1,62	2,09	2,31
1531	2	0,03	0,06	0,07	0,10	0,14	0,18	0,25	0,31	0,36	0,37	0,46	0,54	0,73	0,82
1532	2	0,17	0,29	0,37	0,48	0,64	0,82	1,09	1,31	1,49	1,55	1,88	2,15	2,81	3,12
1533	2	0,17	0,29	0,37	0,48	0,64	0,82	1,09	1,31	1,49	1,55	1,88	2,15	2,81	3,12
1534	2	1,84	3,01	3,86	5,09	7,03	9,18	12,54	15,37	17,68	18,40	22,83	26,41	35,43	39,59
1535	2	1,84	3,01	3,86	5,09	7,03	9,18	12,54	15,36	17,67	18,40	22,82	26,40	35,42	39,58
1536	2	1,84	3,01	3,86	5,09	7,03	9,18	12,54	15,36	17,67	18,40	22,82	26,40	35,42	39,58
1537	2	1,84	3,01	3,86	5,09	7,03	9,18	12,54	15,36	17,67	18,40	22,82	26,40	35,42	39,58
1538	2	1,84	3,01	3,86	5,09	7,03	9,18	12,54	15,36	17,67	18,40	22,82	26,40	35,42	39,58
1539	1	0,42	0,55	0,59	0,59	0,59	0,59	0,59	0,59	0,59	0,59	0,59	0,59	0,59	0,59
1540	1	0,42	0,55	0,59	0,59	0,59	0,59	0,59	0,59	0,59	0,59	0,59	0,59	0,59	0,59
1541	1	0,42	0,55	0,59	0,59	0,59	0,59	0,59	0,59	0,59	0,59	0,59	0,59	0,59	0,59
1542	1	0,42	0,55	0,59	0,59	0,59	0,59	0,59	0,59	0,59	0,59	0,59	0,59	0,59	0,59
1543	1	0,42	0,55	0,59	0,59	0,59	0,59	0,59	0,59	0,59	0,59	0,59	0,59	0,59	0,59
1544	1	0,42	0,55	0,59	0,59	0,59	0,59	0,59	0,59	0,59	0,59	0,59	0,59	0,59	0,59
1545	2	1,88	3,07	3,88	5,09	7,03	9,18	12,54	15,37	17,68	18,40	22,82	26,40	35,42	39,86
1546	2	1,88	3,07	3,88	5,09	7,03	9,18	12,54	15,37	17,68	18,40	22,82	26,40	35,42	39,86
1547	2	1,88	3,07	3,88	5,09	7,03	9,18	12,54	15,37	17,68	18,40	22,82	26,40	35,42	39,86
1548	2	1,88	3,07	3,88	5,09	7,03	9,18	12,54	15,37	17,68	18,40	22,82	26,40	35,42	39,86
1549	2	1,88	3,07	3,88	5,09	7,03	9,18	12,54	15,37	17,68	18,40	22,82	26,40	35,42	39,86

WALD + CORBE
BERATENDE INGENIEURE

Anlage A.4.17: HQ_T-Tabelle, FGM-Variante P13

FGM		Variante P13													
Kn. Nr.	Abm.	HQ_1	HQ_2	HQ_3	HQ_5	HQ_{10}	HQ_{20}	HQ_{50}	HQ_{100}	HQ_{100k}	HQ_{200}	HQ_{500}	$HQ_{1.000}$	$HQ_{5.000}$	$HQ_{10.000}$
[-]		[m³/s]	[m³/s]	[m³/s]	[m³/s]	[m³/s]	[m³/s]	[m³/s]	[m³/s]	[m³/s]	[m³/s]	[m³/s]	[m³/s]	[m³/s]	[m³/s]
1550	2	1,88	3,07	3,88	5,09	7,03	9,18	12,54	15,37	17,68	18,40	22,82	26,40	35,42	39,86
1551	1	0,18	0,24	0,26	0,26	0,26	0,26	0,26	0,26	0,26	0,26	0,26	0,26	0,26	0,26
1552	1	0,18	0,24	0,26	0,26	0,26	0,26	0,26	0,26	0,26	0,26	0,26	0,26	0,26	0,26
1553	1	0,18	0,24	0,26	0,26	0,26	0,26	0,26	0,26	0,26	0,26	0,26	0,26	0,26	0,26
1554	1	0,18	0,24	0,26	0,26	0,26	0,26	0,26	0,26	0,26	0,26	0,26	0,26	0,26	0,26
1555	1	0,18	0,24	0,26	0,26	0,26	0,26	0,26	0,26	0,26	0,26	0,26	0,26	0,26	0,26
1556	1	0,18	0,24	0,26	0,26	0,26	0,26	0,26	0,26	0,26	0,26	0,26	0,26	0,26	0,26
1557	2	1,89	3,10	3,91	5,09	7,03	9,19	12,54	15,37	17,68	18,40	22,82	26,40	35,42	39,86
1558	2	1,89	3,10	3,91	5,09	7,03	9,19	12,54	15,37	17,68	18,40	22,82	26,40	35,42	39,86
1559	2	1,89	3,10	3,91	5,09	7,03	9,19	12,54	15,37	17,68	18,40	22,82	26,40	35,42	39,86
1560	2	1,89	3,10	3,91	5,09	7,03	9,19	12,54	15,37	17,68	18,40	22,82	26,40	35,42	39,86
1561	2	1,89	3,10	3,91	5,09	7,03	9,19	12,54	15,37	17,68	18,40	22,82	26,40	35,42	39,86
1562	2	1,89	3,10	3,91	5,09	7,03	9,19	12,54	15,37	17,68	18,40	22,82	26,40	35,42	39,86
1563	1	0,03	0,04	0,05	0,07	0,10	0,13	0,19	0,23	0,27	0,28	0,35	0,40	0,55	0,61
1564	1	0,03	0,04	0,05	0,07	0,10	0,13	0,19	0,23	0,27	0,28	0,35	0,40	0,55	0,61
1565	1	0,03	0,04	0,05	0,07	0,10	0,13	0,19	0,23	0,27	0,28	0,35	0,40	0,55	0,61
1566	1	0,03	0,04	0,05	0,07	0,10	0,13	0,19	0,23	0,27	0,28	0,35	0,40	0,55	0,61
1567	1	0,03	0,04	0,05	0,07	0,10	0,13	0,19	0,23	0,27	0,28	0,35	0,40	0,55	0,61
1568	1	0,03	0,04	0,05	0,07	0,10	0,13	0,19	0,23	0,27	0,28	0,35	0,40	0,55	0,61
1569	2	1,91	3,13	3,95	5,14	7,08	9,25	12,63	15,47	17,80	18,53	22,99	26,60	35,72	40,20
1570	2	1,91	3,13	3,95	5,14	7,08	9,25	12,63	15,47	17,80	18,53	22,99	26,60	35,72	40,20
1571	2	1,91	3,13	3,95	5,14	7,08	9,25	12,63	15,47	17,80	18,53	22,99	26,60	35,72	40,20
1572	2	2,01	3,32	4,19	5,47	7,42	9,65	13,18	16,15	18,58	19,35	24,01	27,79	37,63	42,21
1573	2	2,01	3,32	4,19	5,47	7,42	9,65	13,18	16,15	18,58	19,35	24,01	27,79	37,63	42,21
1574	2	2,01	3,32	4,19	5,47	7,42	9,65	13,18	16,15	18,58	19,35	24,01	27,79	37,63	42,21
1575	4	17,88	25,78	31,44	39,28	51,33	61,99	79,69	91,81	106,53	107,38	128,18	144,99	187,81	207,67
1576	4	17,88	25,78	31,44	39,28	51,33	61,99	79,69	91,81	106,53	107,38	128,18	144,99	187,81	207,67
1577	4	17,88	25,78	31,44	39,28	51,33	53,00	53,00	53,00	101,09	103,01	128,18	144,99	187,81	207,67
1578	4	17,88	25,78	31,44	39,28	51,33	53,00	53,00	53,00	101,09	103,01	128,18	144,99	187,81	207,67
1579	4	17,88	25,78	31,44	39,28	51,33	53,00	53,00	53,00	101,09	103,01	128,18	144,99	187,81	207,67
1580	4	17,88	25,78	31,44	39,28	51,33	53,00	53,00	53,00	101,09	103,01	128,18	144,99	187,81	207,67
1581	4	17,88	25,78	31,44	39,28	51,33	53,00	53,00	53,00	101,09	103,01	128,18	144,99	187,81	207,67
1582	4	17,88	25,78	31,44	39,28	51,33	53,00	53,00	53,00	101,09	103,01	128,18	144,99	187,81	207,67
1583	4	17,88	25,78	31,44	39,27	51,33	53,00	53,00	53,00	101,04	102,51	128,17	144,99	187,80	207,67
1584	4	17,97	25,89	31,57	39,44	51,54	53,45	53,61	53,89	101,20	102,68	128,64	145,50	188,46	208,38
1585	4	17,97	25,89	31,57	39,44	51,54	53,45	53,61	53,89	101,20	102,68	128,64	145,50	188,46	208,38
1586	4	17,97	25,89	31,57	39,44	51,54	53,45	53,61	53,89	101,20	102,68	128,64	145,50	188,46	208,38
1587	1	0,12	0,15	0,16	0,16	0,16	0,16	0,16	0,16	0,16	0,16	0,16	0,16	0,16	0,16
1588	1	0,12	0,15	0,16	0,16	0,16	0,16	0,16	0,16	0,16	0,16	0,16	0,16	0,16	0,16
1589	1	0,12	0,15	0,16	0,16	0,16	0,16	0,16	0,16	0,16	0,16	0,16	0,16	0,16	0,16
1590	1	0,12	0,15	0,16	0,16	0,16	0,16	0,16	0,16	0,16	0,16	0,16	0,16	0,16	0,16
1591	1	0,12	0,15	0,16	0,16	0,16	0,16	0,16	0,16	0,16	0,16	0,16	0,16	0,16	0,16
1592	1	0,12	0,15	0,16	0,16	0,16	0,16	0,16	0,16	0,16	0,16	0,16	0,16	0,16	0,16
1593	4	17,98	25,89	31,57	39,44	51,54	53,47	53,63	53,94	101,20	102,68	128,64	145,51	188,46	208,38
1594	4	17,98	25,89	31,57	39,44	51,54	53,47	53,63	53,94	101,20	102,68	128,64	145,51	188,46	208,38
1595	4	17,98	25,89	31,57	39,44	51,54	53,47	53,63	53,94	101,20	102,68	128,64	145,51	188,46	208,38
1596	4	17,98	25,89	31,57	39,44	51,54	53,47	53,63	53,94	101,20	102,68	128,64	145,51	188,46	208,38
1597	4	17,98	25,89	31,57	39,44	51,54	53,47	53,63	53,94	101,20	102,68	128,64	145,51	188,46	208,38
1598	4	17,98	25,89	31,57	39,44	51,54	53,47	53,63	53,94	101,20	102,68	128,64	145,51	188,46	208,38
1599	1	0,73	0,95	1,02	1,02	1,02	1,02	1,02	1,02	1,02	1,02	1,02	1,02	1,02	1,02
1600	1	0,73	0,95	1,02	1,02	1,02	1,02	1,02	1,02	1,02	1,02	1,02	1,02	1,02	1,02
1601	1	0,73	0,95	1,02	1,02	1,02	1,02	1,02	1,02	1,02	1,02	1,02	1,02	1,02	1,02
1602	1	0,73	0,95	1,02	1,02	1,02	1,02	1,02	1,02	1,02	1,02	1,02	1,02	1,02	1,02
1603	1	0,73	0,95	1,02	1,02	1,02	1,02	1,02	1,02	1,02	1,02	1,02	1,02	1,02	1,02
1604	1	0,73	0,95	1,02	1,02	1,02	1,02	1,02	1,02	1,02	1,02	1,02	1,02	1,02	1,02
1605	4	18,01	25,89	31,58	39,44	51,54	53,63	53,86	54,28	101,20	102,68	128,64	145,51	188,46	208,38
1606	4	18,01	25,89	31,58	39,44	51,54	53,63	53,86	54,28	101,20	102,68	128,64	145,51	188,46	208,38
1607	4	18,01	25,89	31,58	39,44	51,54	53,63	53,86	54,28	101,20	102,68	128,64	145,51	188,46	208,38
1608	4	18,01	25,89	31,58	39,44	51,54	53,63	53,86	54,28	101,20	102,68	128,64	145,51	188,46	208,38
1609	4	18,01	25,89	31,58	39,44	51,54	53,63	53,86	54,28	101,20	102,68	128,64	145,51	188,46	208,38
1610	4	18,01	25,89	31,58	39,44	51,54	53,63	53,86	54,28	101,20	102,68	128,64	145,51	188,46	208,38
1611	1	0,59	0,77	0,83	0,83	0,83	0,83	0,83	0,83	0,83	0,83	0,83	0,83	0,83	0,83

WALD + CORBE
BERATENDE INGENIEURE

Anlage A.4.17: HQ_T-Tabelle, FGM-Variante P13

FGM		Variante P13													
Kn. Nr.	Abm.	HQ_1	HQ_2	HQ_3	HQ_5	HQ_{10}	HQ_{20}	HQ_{50}	HQ_{100}	HQ_{100k}	HQ_{200}	HQ_{500}	$HQ_{1.000}$	$HQ_{5.000}$	$HQ_{10.000}$
[-]		[m³/s]	[m³/s]	[m³/s]	[m³/s]	[m³/s]	[m³/s]	[m³/s]	[m³/s]	[m³/s]	[m³/s]	[m³/s]	[m³/s]	[m³/s]	[m³/s]
1612	1	0,59	0,77	0,83	0,83	0,83	0,83	0,83	0,83	0,83	0,83	0,83	0,83	0,83	0,83
1613	1	0,59	0,77	0,83	0,83	0,83	0,83	0,83	0,83	0,83	0,83	0,83	0,83	0,83	0,83
1614	1	0,59	0,77	0,83	0,83	0,83	0,83	0,83	0,83	0,83	0,83	0,83	0,83	0,83	0,83
1615	1	0,59	0,77	0,83	0,83	0,83	0,83	0,83	0,83	0,83	0,83	0,83	0,83	0,83	0,83
1616	1	0,59	0,77	0,83	0,83	0,83	0,83	0,83	0,83	0,83	0,83	0,83	0,83	0,83	0,83
1617	4	18,05	25,89	31,58	39,44	51,54	53,77	54,07	54,62	101,20	102,68	128,64	145,51	188,46	208,38
1618	4	18,05	25,89	31,58	39,44	51,54	53,77	54,07	54,62	101,20	102,68	128,64	145,51	188,46	208,38
1619	4	18,05	25,89	31,58	39,44	51,54	53,77	54,07	54,62	101,20	102,68	128,64	145,51	188,46	208,38
1620	4	18,05	25,89	31,58	39,44	51,54	53,77	54,07	54,62	101,20	102,68	128,64	145,51	188,46	208,38
1621	4	18,02	25,75	31,41	39,23	50,99	53,40	53,78	54,00	90,16	90,28	119,66	139,69	184,37	204,15
1622	4	18,02	25,75	31,41	39,23	50,99	53,40	53,78	54,00	90,16	90,28	119,66	139,69	184,37	204,15
1623	1	0,33	0,55	0,72	0,96	1,34	1,76	2,43	3,00	3,46	3,61	4,49	5,21	7,01	7,84
1624	1	0,33	0,55	0,72	0,96	1,34	1,76	2,43	3,00	3,46	3,61	4,49	5,21	7,01	7,84
1625	1	0,33	0,55	0,72	0,96	1,34	1,76	2,43	3,00	3,46	3,61	4,49	5,21	7,01	7,84
1626	1	0,33	0,55	0,72	0,96	1,34	1,76	2,43	3,00	3,46	3,61	4,49	5,21	7,01	7,84
1627	1	0,33	0,55	0,72	0,96	1,34	1,76	2,43	3,00	3,46	3,61	4,49	5,21	7,01	7,84
1628	1	0,33	0,55	0,72	0,96	1,34	1,76	2,43	3,00	3,46	3,61	4,49	5,21	7,01	7,84
1629	1	0,33	0,55	0,72	0,96	1,34	1,76	2,43	3,00	3,46	3,61	4,49	5,21	7,01	7,84
1630	1	0,33	0,55	0,72	0,96	1,34	1,76	2,43	3,00	3,46	3,61	4,49	5,21	7,01	7,84
1631	1	0,33	0,55	0,72	0,96	1,34	1,76	2,43	3,00	3,46	3,61	4,49	5,21	7,01	7,84
1632	1	0,33	0,55	0,72	0,96	1,34	1,76	2,43	3,00	3,46	3,61	4,49	5,21	7,01	7,84
1633	1	0,33	0,55	0,72	0,96	1,34	1,76	2,43	3,00	3,46	3,61	4,49	5,21	7,01	7,84
1634	1	0,09	0,14	0,18	0,23	0,31	0,39	0,51	0,61	0,69	0,72	0,86	0,98	1,26	1,39
1635	1	0,03	0,05	0,07	0,09	0,12	0,16	0,22	0,27	0,31	0,32	0,40	0,47	0,63	0,70
1636	1	0,12	0,20	0,25	0,32	0,43	0,55	0,73	0,88	1,00	1,04	1,26	1,44	1,88	2,08
1637	1	0,12	0,20	0,25	0,32	0,43	0,55	0,73	0,88	1,00	1,04	1,26	1,44	1,88	2,08
1638	1	0,12	0,20	0,25	0,32	0,43	0,55	0,73	0,88	1,00	1,04	1,26	1,44	1,88	2,08
1639	1	0,12	0,20	0,25	0,32	0,43	0,55	0,73	0,88	1,00	1,04	1,26	1,44	1,88	2,08
1640	1	0,12	0,20	0,25	0,32	0,43	0,55	0,73	0,88	1,00	1,04	1,26	1,44	1,88	2,08
1641	1	0,43	0,74	0,96	1,27	1,75	2,29	3,14	3,85	4,44	4,62	5,72	6,62	8,87	9,91
1642	1	0,03	0,04	0,05	0,07	0,09	0,11	0,15	0,18	0,21	0,21	0,26	0,30	0,39	0,43
1643	1	0,03	0,04	0,05	0,07	0,09	0,11	0,15	0,18	0,21	0,21	0,26	0,30	0,39	0,43
1644	1	0,03	0,04	0,05	0,07	0,09	0,11	0,15	0,18	0,21	0,21	0,26	0,30	0,39	0,43
1645	1	0,03	0,04	0,05	0,07	0,09	0,11	0,15	0,18	0,21	0,21	0,26	0,30	0,39	0,43
1646	1	0,43	0,74	0,96	1,27	1,75	2,29	3,14	3,85	4,44	4,62	5,72	6,62	8,87	9,91
1647	1	0,43	0,74	0,96	1,27	1,75	2,29	3,14	3,85	4,44	4,62	5,72	6,62	8,87	9,91
1648	1	0,43	0,74	0,96	1,27	1,75	2,29	3,14	3,85	4,44	4,62	5,72	6,62	8,87	9,90
1649	1	0,43	0,74	0,96	1,27	1,75	2,29	3,14	3,85	4,44	4,62	5,72	6,62	8,87	9,90
1650	1	0,43	0,74	0,96	1,27	1,75	2,29	3,14	3,85	4,44	4,62	5,72	6,62	8,87	9,90
1651	1	0,43	0,74	0,96	1,27	1,75	2,29	3,14	3,85	4,44	4,62	5,72	6,62	8,87	9,90
1652	4	18,25	25,99	31,69	39,57	51,40	54,31	55,05	55,60	90,66	90,77	120,02	140,24	185,31	205,20
1653	4	18,25	25,99	31,69	39,57	51,40	54,31	55,05	55,60	90,66	90,77	120,02	140,24	185,31	205,20
1654	4	18,25	25,99	31,69	39,57	51,40	54,31	55,05	55,60	90,66	90,77	120,02	140,24	185,31	205,20
1655	4	18,25	25,99	31,69	39,57	51,40	54,31	55,05	55,60	90,66	90,77	120,02	140,24	185,31	205,20
1656	4	18,25	25,99	31,69	39,57	51,40	54,31	55,05	55,60	90,66	90,77	120,02	140,24	185,31	205,20
1657	4	18,25	25,99	31,69	39,57	51,40	54,31	55,05	55,60	90,66	90,77	120,02	140,24	185,31	205,20
1658	1	0,35	0,45	0,48	0,48	0,48	0,48	0,48	0,48	0,48	0,48	0,48	0,48	0,48	0,48
1659	1	0,35	0,45	0,48	0,48	0,48	0,48	0,48	0,48	0,48	0,48	0,48	0,48	0,48	0,48
1660	1	0,35	0,45	0,48	0,48	0,48	0,48	0,48	0,48	0,48	0,48	0,48	0,48	0,48	0,48
1661	1	0,35	0,45	0,48	0,48	0,48	0,48	0,48	0,48	0,48	0,48	0,48	0,48	0,48	0,48
1662	1	0,35	0,45	0,48	0,48	0,48	0,48	0,48	0,48	0,48	0,48	0,48	0,48	0,48	0,48
1663	1	0,35	0,45	0,48	0,48	0,48	0,48	0,48	0,48	0,48	0,48	0,48	0,48	0,48	0,48
1664	4	18,27	25,99	31,69	39,57	51,40	54,32	55,12	55,70	90,66	90,77	120,02	140,25	185,31	205,20
1665	4	18,27	25,99	31,69	39,57	51,40	54,32	55,12	55,70	90,66	90,77	120,02	140,25	185,31	205,20
1666	1	0,22	0,28	0,30	0,30	0,30	0,30	0,30	0,30	0,30	0,30	0,30	0,30	0,30	0,30
1667	1	0,22	0,28	0,30	0,30	0,30	0,30	0,30	0,30	0,30	0,30	0,30	0,30	0,30	0,30
1668	4	0,16	0,20	0,23	0,27	0,30	0,30	0,30	0,30	0,30	0,30	0,30	0,30	0,30	0,30
1669	4	18,28	26,00	31,69	39,57	51,40	54,34	55,17	55,75	90,66	90,77	120,02	140,25	185,31	205,20
1670	2	0,05	0,08	0,10	0,12	0,17	0,21	0,27	0,33	0,37	0,38	0,46	0,52	0,68	0,75
1671	1	0,07	0,12	0,16	0,21	0,29	0,39	0,54	0,67	0,77	0,80	1,01	1,17	1,57	1,77
1672	1	0,12	0,21	0,26	0,35	0,48	0,62	0,84	1,02	1,18	1,22	1,51	1,73	2,30	2,57
1673	1	0,12	0,21	0,26	0,35	0,48	0,62	0,84	1,02	1,18	1,22	1,51	1,73	2,30	2,57

WALD + CORBE
BERATENDE INGENIEURE

Anlage A.4.17: HQ_T-Tabelle, FGM-Variante P13

FGM		Variante P13													
Kn. Nr.	Abm.	HQ_1	HQ_2	HQ_3	HQ_5	HQ_{10}	HQ_{20}	HQ_{50}	HQ_{100}	HQ_{100k}	HQ_{200}	HQ_{500}	$HQ_{1.000}$	$HQ_{5.000}$	$HQ_{10.000}$
[-]		[m³/s]	[m³/s]	[m³/s]	[m³/s]	[m³/s]	[m³/s]	[m³/s]	[m³/s]	[m³/s]	[m³/s]	[m³/s]	[m³/s]	[m³/s]	[m³/s]
1674	1	0,12	0,21	0,26	0,35	0,48	0,62	0,84	1,02	1,18	1,22	1,51	1,73	2,30	2,57
1675	1	0,12	0,21	0,26	0,35	0,48	0,62	0,84	1,02	1,18	1,22	1,51	1,73	2,30	2,57
1676	1	0,12	0,21	0,26	0,35	0,48	0,62	0,84	1,02	1,18	1,22	1,51	1,73	2,30	2,57
1677	4	18,34	26,06	31,76	39,66	51,51	54,60	55,52	56,20	90,80	90,91	120,12	140,40	185,56	205,48
1678	4	18,34	26,06	31,76	39,66	51,51	54,60	55,52	56,20	90,80	90,91	120,12	140,40	185,56	205,48
1679	4	18,34	26,06	31,76	39,66	51,51	54,60	55,52	56,20	90,80	90,91	120,12	140,40	185,56	205,48
1680	4	18,34	26,06	31,76	39,66	51,51	54,60	55,52	56,20	90,80	90,91	120,12	140,40	185,56	205,48
1681	4	18,34	26,06	31,76	39,66	51,51	54,60	55,52	56,20	90,80	90,91	120,12	140,40	185,56	205,48
1682	4	18,34	26,06	31,76	39,66	51,51	54,60	55,52	56,20	90,80	90,91	120,12	140,40	185,56	205,48
1683	4	18,34	26,06	31,76	39,66	51,51	54,60	55,52	56,20	90,80	90,91	120,12	140,40	185,56	205,48
1684	1	0,04	0,06	0,08	0,10	0,13	0,17	0,22	0,26	0,30	0,31	0,37	0,42	0,54	0,60
1685	1	0,04	0,06	0,08	0,10	0,13	0,17	0,22	0,26	0,30	0,31	0,37	0,42	0,54	0,60
1686	1	0,04	0,06	0,08	0,10	0,13	0,17	0,22	0,26	0,30	0,31	0,37	0,42	0,54	0,60
1687	1	0,04	0,06	0,08	0,10	0,13	0,17	0,22	0,26	0,30	0,31	0,37	0,42	0,54	0,60
1688	1	0,04	0,06	0,08	0,10	0,13	0,17	0,22	0,26	0,30	0,31	0,37	0,42	0,54	0,60
1689	1	0,05	0,09	0,11	0,14	0,19	0,24	0,31	0,37	0,41	0,43	0,52	0,59	0,76	0,83
1690	1	0,00	0,00	0,00	0,00	0,00	0,00	0,00	0,00	0,00	0,00	0,00	0,00	0,00	0,00
1691	1	0,05	0,09	0,11	0,14	0,19	0,24	0,31	0,37	0,42	0,43	0,52	0,59	0,76	0,83
1692	1	0,05	0,09	0,11	0,14	0,19	0,24	0,31	0,37	0,42	0,43	0,52	0,59	0,76	0,83
1693	1	0,05	0,09	0,11	0,14	0,19	0,24	0,31	0,37	0,42	0,43	0,52	0,59	0,76	0,83
1694	1	0,09	0,11	0,12	0,12	0,12	0,12	0,12	0,12	0,12	0,12	0,12	0,12	0,12	0,12
1695	1	0,09	0,11	0,12	0,12	0,12	0,12	0,12	0,12	0,12	0,12	0,12	0,12	0,12	0,12
1696	1	0,09	0,11	0,12	0,12	0,12	0,12	0,12	0,12	0,12	0,12	0,12	0,12	0,12	0,12
1697	1	0,09	0,11	0,12	0,12	0,12	0,12	0,12	0,12	0,12	0,12	0,12	0,12	0,12	0,12
1698	1	0,09	0,11	0,12	0,12	0,12	0,12	0,12	0,12	0,12	0,12	0,12	0,12	0,12	0,12
1699	1	0,09	0,11	0,12	0,12	0,12	0,12	0,12	0,12	0,12	0,12	0,12	0,12	0,12	0,12
1700	1	0,11	0,14	0,16	0,17	0,20	0,25	0,30	0,35	0,39	0,42	0,49	0,54	0,66	0,72
1701	1	0,11	0,14	0,16	0,17	0,20	0,25	0,30	0,35	0,39	0,42	0,49	0,54	0,66	0,72
1702	1	0,11	0,14	0,16	0,17	0,20	0,25	0,30	0,35	0,39	0,42	0,49	0,54	0,66	0,72
1703	1	0,11	0,14	0,16	0,17	0,20	0,25	0,30	0,35	0,39	0,42	0,49	0,54	0,66	0,72
1704	1	0,11	0,14	0,16	0,17	0,20	0,25	0,30	0,35	0,39	0,42	0,49	0,54	0,66	0,72
1705	1	0,11	0,14	0,16	0,17	0,20	0,25	0,30	0,35	0,39	0,42	0,49	0,54	0,66	0,72
1706	1	0,21	0,27	0,29	0,29	0,29	0,29	0,29	0,29	0,29	0,29	0,29	0,29	0,29	0,29
1707	1	0,21	0,27	0,29	0,29	0,29	0,29	0,29	0,29	0,29	0,29	0,29	0,29	0,29	0,29
1708	1	0,21	0,27	0,29	0,29	0,29	0,29	0,29	0,29	0,29	0,29	0,29	0,29	0,29	0,29
1709	1	0,21	0,27	0,29	0,29	0,29	0,29	0,29	0,29	0,29	0,29	0,29	0,29	0,29	0,29
1710	1	0,21	0,27	0,29	0,29	0,29	0,29	0,29	0,29	0,29	0,29	0,29	0,29	0,29	0,29
1711	1	0,21	0,27	0,29	0,29	0,29	0,29	0,29	0,29	0,29	0,29	0,29	0,29	0,29	0,29
1712	1	0,31	0,41	0,45	0,46	0,48	0,53	0,57	0,60	0,68	0,70	0,78	0,83	0,95	1,00
1713	1	0,31	0,41	0,45	0,46	0,48	0,53	0,57	0,60	0,68	0,70	0,78	0,83	0,95	1,00
1714	1	0,31	0,41	0,45	0,46	0,48	0,53	0,57	0,60	0,68	0,70	0,78	0,83	0,95	1,00
1715	1	0,31	0,41	0,45	0,46	0,48	0,53	0,57	0,60	0,68	0,70	0,78	0,83	0,95	1,00
1716	1	0,31	0,41	0,45	0,46	0,48	0,53	0,57	0,60	0,68	0,70	0,78	0,83	0,95	1,00
1717	1	0,31	0,41	0,45	0,46	0,48	0,53	0,57	0,60	0,68	0,70	0,78	0,83	0,95	1,00
1718	1	0,18	0,23	0,25	0,25	0,25	0,25	0,25	0,25	0,25	0,25	0,25	0,25	0,25	0,25
1719	1	0,18	0,23	0,25	0,25	0,25	0,25	0,25	0,25	0,25	0,25	0,25	0,25	0,25	0,25
1720	1	0,18	0,23	0,25	0,25	0,25	0,25	0,25	0,25	0,25	0,25	0,25	0,25	0,25	0,25
1721	1	0,18	0,23	0,25	0,25	0,25	0,25	0,25	0,25	0,25	0,25	0,25	0,25	0,25	0,25
1722	1	0,18	0,23	0,25	0,25	0,25	0,25	0,25	0,25	0,25	0,25	0,25	0,25	0,25	0,25
1723	1	0,18	0,23	0,25	0,25	0,25	0,25	0,25	0,25	0,25	0,25	0,25	0,25	0,25	0,25
1724	1	0,49	0,64	0,70	0,71	0,73	0,78	0,82	0,85	0,93	0,95	1,03	1,08	1,20	1,25
1725	1	0,49	0,64	0,70	0,71	0,73	0,78	0,82	0,85	0,93	0,95	1,03	1,08	1,20	1,25
1726	1	0,49	0,64	0,70	0,71	0,73	0,78	0,82	0,85	0,93	0,95	1,03	1,08	1,20	1,25
1727	1	0,52	0,68	0,75	0,78	0,84	0,96	1,05	1,14	1,30	1,36	1,55	1,66	1,95	2,09
1728	1	0,52	0,68	0,75	0,78	0,84	0,96	1,05	1,14	1,30	1,36	1,55	1,66	1,95	2,09
1729	1	0,52	0,68	0,75	0,78	0,84	0,96	1,05	1,14	1,30	1,36	1,55	1,66	1,95	2,09
1730	2	0,00	0,00	0,00	0,00	0,00	0,00	0,00	0,00	0,00	0,00	0,00	0,00	0,00	0,00
1731	2	0,00	0,00	0,00	0,00	0,00	0,00	0,00	0,00	0,00	0,00	0,00	0,00	0,00	0,00
1732	2	0,00	0,00	0,00	0,00	0,00	0,00	0,00	0,00	0,00	0,00	0,00	0,00	0,00	0,00
1733	2	0,00	0,00	0,00	0,00	0,00	0,00	0,00	0,00	0,00	0,00	0,00	0,00	0,00	0,00
1734	2	0,00	0,00	0,00	0,00	0,00	0,00	0,00	0,00	0,00	0,00	0,00	0,00	0,00	0,00
1735	1	0,03	0,04	0,05	0,07	0,09	0,12	0,15	0,18	0,21	0,21	0,26	0,30	0,38	0,42

WALD + CORBE
BERATENDE INGENIEURE

Anlage A.4.17: HQ_T-Tabelle, FGM-Variante P13

FGM		Variante P13													
Kn. Nr.	Abm.	HQ_1	HQ_2	HQ_3	HQ_5	HQ_{10}	HQ_{20}	HQ_{50}	HQ_{100}	HQ_{100k}	HQ_{200}	HQ_{500}	$HQ_{1.000}$	$HQ_{5.000}$	$HQ_{10.000}$
[-]		[m³/s]	[m³/s]	[m³/s]	[m³/s]	[m³/s]	[m³/s]	[m³/s]	[m³/s]	[m³/s]	[m³/s]	[m³/s]	[m³/s]	[m³/s]	[m³/s]
1736	1	0,01	0,01	0,01	0,01	0,02	0,02	0,03	0,04	0,05	0,05	0,06	0,07	0,09	0,10
1737	1	0,03	0,05	0,06	0,08	0,11	0,14	0,18	0,22	0,25	0,26	0,32	0,36	0,48	0,53
1738	1	0,03	0,05	0,06	0,08	0,11	0,14	0,18	0,22	0,25	0,26	0,32	0,36	0,48	0,53
1739	1	0,03	0,05	0,06	0,08	0,11	0,14	0,18	0,22	0,25	0,26	0,32	0,36	0,48	0,53
1740	1	0,03	0,05	0,06	0,08	0,11	0,14	0,18	0,22	0,25	0,26	0,32	0,36	0,48	0,53
1741	1	0,03	0,05	0,06	0,08	0,11	0,14	0,18	0,22	0,25	0,26	0,32	0,36	0,48	0,53
1742	1	0,03	0,05	0,06	0,08	0,11	0,14	0,18	0,22	0,25	0,26	0,32	0,36	0,48	0,53
1743	1	0,03	0,05	0,06	0,08	0,11	0,14	0,18	0,22	0,25	0,26	0,32	0,36	0,48	0,53
1744	1	0,03	0,05	0,06	0,08	0,11	0,14	0,18	0,22	0,25	0,26	0,32	0,36	0,48	0,53
1745	1	0,03	0,05	0,06	0,08	0,11	0,14	0,18	0,22	0,25	0,26	0,32	0,36	0,48	0,53
1746	1	0,03	0,05	0,06	0,08	0,11	0,14	0,18	0,22	0,25	0,26	0,32	0,36	0,48	0,53
1747	2	0,03	0,04	0,06	0,07	0,10	0,12	0,16	0,20	0,23	0,23	0,28	0,32	0,43	0,47
1748	2	0,03	0,04	0,06	0,07	0,10	0,12	0,16	0,20	0,23	0,23	0,28	0,32	0,43	0,47
1749	2	0,03	0,04	0,06	0,07	0,10	0,12	0,16	0,20	0,23	0,23	0,28	0,32	0,43	0,47
1750	2	0,03	0,04	0,06	0,07	0,10	0,12	0,16	0,20	0,23	0,23	0,28	0,32	0,43	0,47
1751	2	0,03	0,04	0,06	0,07	0,10	0,12	0,16	0,20	0,23	0,23	0,28	0,32	0,43	0,47
1752	2	0,03	0,04	0,06	0,07	0,10	0,12	0,16	0,20	0,23	0,23	0,28	0,32	0,43	0,47
1753	1	0,36	0,46	0,49	0,49	0,49	0,49	0,49	0,49	0,49	0,49	0,49	0,49	0,49	0,49
1754	1	0,36	0,46	0,49	0,49	0,49	0,49	0,49	0,49	0,49	0,49	0,49	0,49	0,49	0,49
1755	1	0,36	0,46	0,49	0,49	0,49	0,49	0,49	0,49	0,49	0,49	0,49	0,49	0,49	0,49
1756	1	0,36	0,46	0,49	0,49	0,49	0,49	0,49	0,49	0,49	0,49	0,49	0,49	0,49	0,49
1757	1	0,36	0,46	0,49	0,49	0,49	0,49	0,49	0,49	0,49	0,49	0,49	0,49	0,49	0,49
1758	1	0,36	0,46	0,49	0,49	0,49	0,49	0,49	0,49	0,49	0,49	0,49	0,49	0,49	0,49
1759	2	0,35	0,46	0,53	0,54	0,56	0,60	0,63	0,66	0,68	0,70	0,78	0,82	0,92	0,97
1760	2	0,35	0,46	0,53	0,54	0,56	0,60	0,63	0,66	0,68	0,70	0,78	0,82	0,92	0,97
1761	2	0,35	0,46	0,53	0,54	0,56	0,60	0,63	0,66	0,68	0,70	0,78	0,82	0,92	0,97
1762	2	0,35	0,46	0,53	0,54	0,56	0,60	0,63	0,66	0,68	0,70	0,78	0,82	0,92	0,97
1763	2	0,35	0,46	0,53	0,54	0,56	0,60	0,63	0,66	0,68	0,70	0,78	0,82	0,92	0,97
1764	2	0,35	0,46	0,53	0,54	0,56	0,60	0,63	0,66	0,68	0,70	0,78	0,82	0,92	0,97
1765	1	0,03	0,05	0,06	0,07	0,10	0,13	0,17	0,20	0,23	0,24	0,29	0,34	0,44	0,49
1766	1	0,03	0,05	0,06	0,07	0,10	0,13	0,17	0,20	0,23	0,24	0,29	0,34	0,44	0,49
1767	1	0,03	0,05	0,06	0,07	0,10	0,13	0,17	0,20	0,23	0,24	0,29	0,34	0,44	0,49
1768	1	0,03	0,05	0,06	0,07	0,10	0,13	0,17	0,20	0,23	0,24	0,29	0,34	0,44	0,49
1769	1	0,03	0,05	0,06	0,07	0,10	0,13	0,17	0,20	0,23	0,24	0,29	0,34	0,44	0,49
1770	1	0,03	0,05	0,06	0,07	0,10	0,13	0,17	0,20	0,23	0,24	0,29	0,34	0,44	0,49
1771	1	0,03	0,05	0,06	0,07	0,10	0,13	0,17	0,20	0,23	0,24	0,29	0,34	0,44	0,49
1772	1	0,03	0,05	0,06	0,07	0,10	0,13	0,17	0,20	0,23	0,24	0,29	0,34	0,44	0,49
1773	1	0,03	0,05	0,06	0,07	0,10	0,13	0,17	0,20	0,23	0,24	0,29	0,34	0,44	0,49
1774	1	0,03	0,05	0,06	0,07	0,10	0,13	0,17	0,20	0,23	0,24	0,29	0,34	0,44	0,49
1775	1	0,03	0,05	0,06	0,07	0,10	0,13	0,17	0,20	0,23	0,24	0,29	0,34	0,44	0,49
1776	2	0,37	0,49	0,56	0,59	0,62	0,71	0,76	0,81	0,86	0,89	1,04	1,12	1,32	1,41
1777	2	0,37	0,49	0,56	0,59	0,62	0,71	0,76	0,81	0,86	0,89	1,04	1,12	1,32	1,41
1778	2	0,37	0,49	0,56	0,59	0,62	0,71	0,76	0,81	0,86	0,89	1,04	1,12	1,32	1,41
1779	2	0,36	0,48	0,55	0,59	0,62	0,71	0,76	0,81	0,86	0,89	1,04	1,12	1,31	1,40
1780	2	0,36	0,48	0,55	0,59	0,62	0,71	0,76	0,81	0,86	0,89	1,04	1,12	1,31	1,40
1781	2	0,36	0,48	0,55	0,59	0,62	0,71	0,76	0,81	0,86	0,89	1,04	1,12	1,31	1,40
1782	1	0,08	0,10	0,10	0,10	0,10	0,10	0,10	0,10	0,10	0,10	0,10	0,10	0,10	0,10
1783	1	0,08	0,10	0,10	0,10	0,10	0,10	0,10	0,10	0,10	0,10	0,10	0,10	0,10	0,10
1784	1	0,08	0,10	0,10	0,10	0,10	0,10	0,10	0,10	0,10	0,10	0,10	0,10	0,10	0,10
1785	1	0,08	0,10	0,10	0,10	0,10	0,10	0,10	0,10	0,10	0,10	0,10	0,10	0,10	0,10
1786	1	0,08	0,10	0,10	0,10	0,10	0,10	0,10	0,10	0,10	0,10	0,10	0,10	0,10	0,10
1787	1	0,08	0,10	0,10	0,10	0,10	0,10	0,10	0,10	0,10	0,10	0,10	0,10	0,10	0,10
1788	2	0,36	0,48	0,56	0,59	0,68	0,77	0,83	0,90	0,96	0,98	1,12	1,21	1,42	1,51
1789	2	0,36	0,48	0,56	0,59	0,68	0,77	0,83	0,90	0,96	0,98	1,12	1,21	1,42	1,51
1790	2	0,36	0,48	0,56	0,59	0,68	0,77	0,83	0,90	0,96	0,98	1,12	1,21	1,42	1,51
1791	2	0,36	0,48	0,56	0,59	0,68	0,77	0,83	0,90	0,96	0,98	1,12	1,21	1,42	1,51
1792	2	0,36	0,48	0,56	0,59	0,68	0,77	0,83	0,90	0,96	0,98	1,12	1,21	1,42	1,51
1793	2	0,36	0,48	0,56	0,59	0,68	0,77	0,83	0,90	0,96	0,98	1,12	1,21	1,42	1,51
1794	1	0,41	0,54	0,58	0,58	0,58	0,58	0,58	0,58	0,58	0,58	0,58	0,58	0,58	0,58
1795	1	0,41	0,54	0,58	0,58	0,58	0,58	0,58	0,58	0,58	0,58	0,58	0,58	0,58	0,58
1796	1	0,41	0,54	0,58	0,58	0,58	0,58	0,58	0,58	0,58	0,58	0,58	0,58	0,58	0,58
1797	1	0,41	0,54	0,58	0,58	0,58	0,58	0,58	0,58	0,58	0,58	0,58	0,58	0,58	0,58

WALD + CORBE
BERATENDE INGENIEURE

Anlage A.4.17: HQ_T-Tabelle, FGM-Variante P13

FGM		Variante P13													
Kn. Nr.	Abm.	HQ_1	HQ_2	HQ_3	HQ_5	HQ_{10}	HQ_{20}	HQ_{50}	HQ_{100}	HQ_{100k}	HQ_{200}	HQ_{500}	$HQ_{1.000}$	$HQ_{5.000}$	$HQ_{10.000}$
[-]		[m³/s]	[m³/s]	[m³/s]	[m³/s]	[m³/s]	[m³/s]	[m³/s]	[m³/s]	[m³/s]	[m³/s]	[m³/s]	[m³/s]	[m³/s]	[m³/s]
1798	1	0,41	0,54	0,58	0,58	0,58	0,58	0,58	0,58	0,58	0,58	0,58	0,58	0,58	0,58
1799	1	0,41	0,54	0,58	0,58	0,58	0,58	0,58	0,58	0,58	0,58	0,58	0,58	0,58	0,58
1800	2	0,64	0,85	0,97	1,15	1,25	1,34	1,41	1,48	1,53	1,55	1,70	1,79	1,99	2,08
1801	2	0,64	0,85	0,97	1,15	1,25	1,34	1,41	1,48	1,53	1,55	1,70	1,79	1,99	2,08
1802	2	0,64	0,85	0,97	1,15	1,25	1,34	1,41	1,48	1,53	1,55	1,70	1,79	1,99	2,08
1803	2	0,64	0,85	0,97	1,15	1,25	1,34	1,41	1,48	1,53	1,55	1,70	1,79	1,99	2,08
1804	2	0,64	0,85	0,97	1,15	1,25	1,34	1,41	1,48	1,53	1,55	1,70	1,79	1,99	2,08
1805	2	0,64	0,85	0,97	1,15	1,25	1,34	1,41	1,48	1,53	1,55	1,70	1,79	1,99	2,08
1806	1	0,02	0,03	0,04	0,05	0,06	0,08	0,11	0,13	0,15	0,16	0,19	0,22	0,29	0,32
1807	1	0,02	0,03	0,04	0,05	0,06	0,08	0,11	0,13	0,15	0,16	0,19	0,22	0,29	0,32
1808	1	0,02	0,03	0,04	0,05	0,06	0,08	0,11	0,13	0,15	0,16	0,19	0,22	0,29	0,32
1809	1	0,02	0,03	0,04	0,05	0,06	0,08	0,11	0,13	0,15	0,16	0,19	0,22	0,29	0,32
1810	1	0,02	0,03	0,04	0,05	0,06	0,08	0,11	0,13	0,15	0,16	0,19	0,22	0,29	0,32
1811	1	0,02	0,03	0,04	0,05	0,06	0,08	0,11	0,13	0,15	0,16	0,19	0,22	0,29	0,32
1812	1	0,02	0,03	0,04	0,05	0,06	0,08	0,11	0,13	0,15	0,16	0,19	0,22	0,29	0,32
1813	1	0,02	0,03	0,04	0,05	0,06	0,08	0,11	0,13	0,15	0,16	0,19	0,22	0,29	0,32
1814	1	0,02	0,03	0,04	0,05	0,06	0,08	0,11	0,13	0,15	0,16	0,19	0,22	0,29	0,32
1815	1	0,02	0,03	0,04	0,05	0,06	0,08	0,11	0,13	0,15	0,16	0,19	0,22	0,29	0,32
1816	1	0,02	0,03	0,04	0,05	0,06	0,08	0,11	0,13	0,15	0,16	0,19	0,22	0,29	0,32
1817	2	0,66	0,86	0,99	1,17	1,29	1,41	1,49	1,56	1,62	1,64	1,86	1,96	2,20	2,31
1818	2	0,66	0,86	0,99	1,17	1,29	1,41	1,49	1,56	1,62	1,64	1,86	1,96	2,20	2,31
1819	2	0,66	0,86	0,99	1,17	1,29	1,41	1,49	1,56	1,62	1,64	1,86	1,96	2,20	2,31
1820	2	0,64	0,85	0,97	1,10	1,25	1,38	1,47	1,55	1,61	1,63	1,85	1,95	2,20	2,31
1821	2	0,64	0,85	0,97	1,10	1,25	1,38	1,47	1,55	1,61	1,63	1,85	1,95	2,20	2,31
1822	2	0,64	0,85	0,97	1,10	1,25	1,38	1,47	1,55	1,61	1,63	1,85	1,95	2,20	2,31
1823	1	0,16	0,21	0,22	0,22	0,22	0,22	0,22	0,22	0,22	0,22	0,22	0,22	0,22	0,22
1824	1	0,16	0,21	0,22	0,22	0,22	0,22	0,22	0,22	0,22	0,22	0,22	0,22	0,22	0,22
1825	1	0,16	0,21	0,22	0,22	0,22	0,22	0,22	0,22	0,22	0,22	0,22	0,22	0,22	0,22
1826	1	0,16	0,21	0,22	0,22	0,22	0,22	0,22	0,22	0,22	0,22	0,22	0,22	0,22	0,22
1827	1	0,16	0,21	0,22	0,22	0,22	0,22	0,22	0,22	0,22	0,22	0,22	0,22	0,22	0,22
1828	1	0,16	0,21	0,22	0,22	0,22	0,22	0,22	0,22	0,22	0,22	0,22	0,22	0,22	0,22
1829	2	0,64	0,85	0,97	1,10	1,25	1,38	1,50	1,66	1,73	1,77	1,98	2,10	2,40	2,53
1830	2	0,64	0,85	0,97	1,10	1,25	1,38	1,50	1,66	1,73	1,77	1,98	2,10	2,40	2,53
1831	2	0,64	0,85	0,97	1,10	1,25	1,38	1,50	1,66	1,73	1,77	1,98	2,10	2,40	2,53
1832	2	0,64	0,85	0,97	1,10	1,25	1,38	1,50	1,66	1,73	1,77	1,98	2,10	2,40	2,53
1833	2	0,64	0,85	0,97	1,10	1,25	1,38	1,50	1,66	1,73	1,77	1,98	2,10	2,40	2,53
1834	2	0,64	0,85	0,97	1,10	1,25	1,38	1,50	1,66	1,73	1,77	1,98	2,10	2,40	2,53
1835	4	18,34	26,06	31,76	39,66	51,51	54,60	55,52	56,20	90,80	90,91	120,12	140,40	185,56	205,48
1836	1	0,76	1,00	1,06	1,06	1,06	1,06	1,06	1,06	1,06	1,06	1,06	1,06	1,06	1,06
1837	1	0,76	1,00	1,06	1,06	1,06	1,06	1,06	1,06	1,06	1,06	1,06	1,06	1,06	1,06
1838	4	18,37	26,06	31,77	39,66	51,51	54,71	55,67	56,39	90,80	90,91	120,13	140,41	185,56	205,48
1839	4	18,37	26,06	31,77	39,66	51,51	54,71	55,67	56,39	90,80	90,91	120,13	140,41	185,56	205,48
1840	1	0,04	0,07	0,08	0,11	0,14	0,18	0,23	0,27	0,31	0,32	0,38	0,43	0,55	0,60
1841	1	0,27	0,47	0,60	0,80	1,11	1,46	1,99	2,44	2,81	2,93	3,62	4,20	5,62	6,28
1842	1	0,31	0,53	0,68	0,90	1,24	1,62	2,20	2,70	3,10	3,23	3,99	4,61	6,14	6,86
1843	1	0,31	0,53	0,68	0,90	1,24	1,62	2,20	2,70	3,10	3,23	3,99	4,61	6,14	6,86
1844	1	0,02	0,03	0,03	0,04	0,05	0,07	0,09	0,11	0,12	0,13	0,15	0,18	0,23	0,25
1845	1	0,01	0,01	0,01	0,01	0,02	0,03	0,04	0,05	0,05	0,05	0,07	0,08	0,11	0,12
1846	1	0,02	0,03	0,04	0,05	0,07	0,10	0,13	0,15	0,17	0,18	0,22	0,25	0,33	0,37
1847	1	0,02	0,03	0,04	0,05	0,07	0,10	0,13	0,15	0,17	0,18	0,22	0,25	0,33	0,37
1848	1	0,33	0,57	0,73	0,97	1,33	1,74	2,35	2,88	3,30	3,44	4,24	4,90	6,52	7,27
1849	1	0,33	0,57	0,73	0,97	1,33	1,74	2,35	2,88	3,30	3,44	4,24	4,90	6,52	7,27
1850	1	0,33	0,57	0,73	0,96	1,32	1,73	2,35	2,87	3,30	3,43	4,23	4,89	6,51	7,27
1851	1	0,33	0,57	0,73	0,96	1,32	1,73	2,35	2,87	3,30	3,43	4,23	4,89	6,51	7,27
1852	4	18,56	26,28	32,02	39,98	51,90	55,47	56,68	57,69	91,32	91,43	120,54	141,00	186,56	206,61
1853	4	18,56	26,28	32,02	39,98	51,90	55,47	56,68	57,69	91,32	91,43	120,54	141,00	186,56	206,61
1854	4	18,56	26,28	32,02	39,98	51,90	55,47	56,68	57,69	91,32	91,43	120,54	141,00	186,56	206,61
1855	4	18,56	26,28	32,02	39,98	51,90	55,47	56,68	57,69	91,32	91,43	120,54	141,00	186,56	206,61
1856	4	18,56	26,28	32,02	39,98	51,90	55,47	56,68	57,69	91,32	91,43	120,54	141,00	186,56	206,61
1857	4	18,56	26,28	32,02	39,98	51,90	55,47	56,68	57,69	91,32	91,43	120,54	141,00	186,56	206,61
1858	1	0,60	0,78	0,83	0,83	0,83	0,83	0,83	0,83	0,83	0,83	0,83	0,83	0,83	0,83
1859	1	0,01	0,02	0,03	0,04	0,05	0,07	0,09	0,11	0,12	0,13	0,15	0,18	0,23	0,26

WALD + CORBE
BERATENDE INGENIEURE

Anlage A.4.17: HQ_T-Tabelle, FGM-Variante P13

FGM		Variante P13													
Kn. Nr.	Abm.	HQ_1	HQ_2	HQ_3	HQ_5	HQ_{10}	HQ_{20}	HQ_{50}	HQ_{100}	HQ_{100k}	HQ_{200}	HQ_{500}	$HQ_{1.000}$	$HQ_{5.000}$	$HQ_{10.000}$
[-]		[m³/s]	[m³/s]	[m³/s]	[m³/s]	[m³/s]	[m³/s]	[m³/s]	[m³/s]	[m³/s]	[m³/s]	[m³/s]	[m³/s]	[m³/s]	[m³/s]
1860	1	0,01	0,02	0,03	0,04	0,05	0,07	0,09	0,11	0,12	0,13	0,15	0,18	0,23	0,26
1861	1	0,01	0,02	0,03	0,04	0,05	0,07	0,09	0,11	0,12	0,13	0,15	0,18	0,23	0,26
1862	1	0,60	0,78	0,83	0,83	0,83	0,83	0,83	0,83	0,83	0,83	0,83	0,83	0,83	0,83
1863	1	0,60	0,78	0,83	0,83	0,83	0,83	0,83	0,83	0,83	0,83	0,83	0,83	0,83	0,83
1864	4	18,59	26,28	32,02	39,98	51,90	55,57	56,82	57,87	91,32	91,43	120,54	141,01	186,56	206,61
1865	4	18,59	26,28	32,02	39,98	51,90	55,57	56,82	57,87	91,32	91,43	120,54	141,01	186,56	206,61
1866	4	18,59	26,28	32,02	39,98	51,90	55,57	56,82	57,87	91,32	91,43	120,54	141,01	186,56	206,61
1867	4	18,60	26,28	32,03	39,98	51,90	55,59	56,85	57,91	91,32	91,43	120,54	141,01	186,57	206,62
1868	4	18,60	26,28	32,03	39,98	51,90	55,59	56,85	57,91	91,32	91,43	120,54	141,01	186,57	206,62
1869	4	18,60	26,27	32,02	39,98	51,90	55,57	56,85	57,91	91,32	91,43	120,52	141,00	186,55	206,60
1870	1	0,12	0,15	0,16	0,16	0,16	0,16	0,16	0,16	0,16	0,16	0,16	0,16	0,16	0,16
1871	1	0,12	0,15	0,16	0,16	0,16	0,16	0,16	0,16	0,16	0,16	0,16	0,16	0,16	0,16
1872	1	0,12	0,15	0,16	0,16	0,16	0,16	0,16	0,16	0,16	0,16	0,16	0,16	0,16	0,16
1873	1	0,12	0,15	0,16	0,16	0,16	0,16	0,16	0,16	0,16	0,16	0,16	0,16	0,16	0,16
1874	1	0,12	0,15	0,16	0,16	0,16	0,16	0,16	0,16	0,16	0,16	0,16	0,16	0,16	0,16
1875	1	0,12	0,15	0,16	0,16	0,16	0,16	0,16	0,16	0,16	0,16	0,16	0,16	0,16	0,16
1876	4	18,60	26,28	32,02	39,98	51,90	55,58	56,87	57,94	91,32	91,43	120,52	141,00	186,55	206,60
1877	4	18,60	26,28	32,02	39,98	51,90	55,58	56,87	57,94	91,32	91,43	120,52	141,00	186,55	206,60
1878	4	18,60	26,28	32,02	39,98	51,90	55,58	56,87	57,94	91,32	91,43	120,52	141,00	186,55	206,60
1879	4	18,60	26,28	32,02	39,98	51,90	55,58	56,87	57,94	91,32	91,43	120,52	141,00	186,55	206,60
1880	4	18,60	26,28	32,02	39,98	51,90	55,58	56,87	57,94	91,32	91,43	120,52	141,00	186,55	206,60
1881	4	18,60	26,28	32,02	39,98	51,90	55,58	56,87	57,94	91,32	91,43	120,52	141,00	186,55	206,60
1882	1	1,23	1,61	1,72	1,72	1,72	1,72	1,72	1,72	1,72	1,72	1,72	1,72	1,72	1,72
1883	1	1,23	1,61	1,72	1,72	1,72	1,72	1,72	1,72	1,72	1,72	1,72	1,72	1,72	1,72
1884	1	1,23	1,61	1,72	1,72	1,72	1,72	1,72	1,72	1,72	1,72	1,72	1,72	1,72	1,72
1885	1	1,23	1,61	1,72	1,72	1,72	1,72	1,72	1,72	1,72	1,72	1,72	1,72	1,72	1,72
1886	1	1,23	1,61	1,72	1,72	1,72	1,72	1,72	1,72	1,72	1,72	1,72	1,72	1,72	1,72
1887	1	1,23	1,61	1,72	1,72	1,72	1,72	1,72	1,72	1,72	1,72	1,72	1,72	1,72	1,72
1888	4	18,66	26,28	32,02	39,98	51,90	55,76	57,13	58,29	91,32	91,44	120,53	141,01	186,56	206,60
1889	4	18,66	26,28	32,02	39,98	51,90	55,76	57,13	58,29	91,32	91,44	120,53	141,01	186,56	206,60
1890	4	18,66	26,28	32,02	39,98	51,90	55,76	57,13	58,29	91,32	91,44	120,53	141,01	186,56	206,60
1891	4	18,66	26,28	32,02	39,98	51,90	55,76	57,13	58,29	91,32	91,44	120,53	141,01	186,56	206,60
1892	4	18,66	26,28	32,02	39,98	51,90	55,76	57,13	58,29	91,32	91,44	120,53	141,01	186,56	206,60
1893	4	18,66	26,28	32,02	39,98	51,90	55,76	57,13	58,29	91,32	91,44	120,53	141,01	186,56	206,60
1894	1	0,01	0,02	0,02	0,03	0,03	0,04	0,06	0,07	0,08	0,08	0,09	0,11	0,14	0,15
1895	1	0,04	0,07	0,09	0,12	0,16	0,22	0,30	0,37	0,43	0,45	0,56	0,65	0,88	1,00
1896	1	0,05	0,08	0,11	0,14	0,20	0,26	0,35	0,44	0,50	0,53	0,65	0,76	1,02	1,15
1897	1	0,05	0,08	0,11	0,14	0,20	0,26	0,35	0,44	0,50	0,53	0,65	0,76	1,02	1,15
1898	1	0,06	0,09	0,12	0,15	0,20	0,26	0,34	0,40	0,45	0,47	0,57	0,65	0,83	0,92
1899	1	0,02	0,04	0,05	0,07	0,09	0,12	0,17	0,21	0,25	0,26	0,32	0,38	0,51	0,57
1900	1	0,08	0,13	0,17	0,22	0,29	0,38	0,51	0,61	0,70	0,73	0,89	1,02	1,34	1,49
1901	1	0,08	0,13	0,17	0,22	0,29	0,38	0,51	0,61	0,70	0,73	0,89	1,02	1,34	1,49
1902	1	0,07	0,12	0,15	0,20	0,27	0,35	0,48	0,59	0,68	0,70	0,87	1,01	1,35	1,52
1903	1	0,07	0,12	0,15	0,20	0,27	0,35	0,48	0,59	0,68	0,70	0,87	1,01	1,35	1,52
1904	1	0,07	0,11	0,15	0,19	0,27	0,35	0,48	0,59	0,67	0,70	0,87	1,01	1,35	1,51
1905	1	0,07	0,11	0,15	0,19	0,27	0,35	0,48	0,59	0,67	0,70	0,87	1,01	1,35	1,51
1906	4	18,69	26,30	32,06	40,02	51,95	55,89	57,31	58,53	91,37	91,48	120,55	141,05	186,64	206,70
1907	4	18,69	26,30	32,06	40,02	51,95	55,89	57,31	58,53	91,37	91,48	120,55	141,05	186,64	206,70
1908	4	18,69	26,30	32,06	40,02	51,95	55,89	57,31	58,53	91,37	91,48	120,55	141,05	186,64	206,70
1909	4	18,69	26,30	32,06	40,02	51,95	55,89	57,31	58,53	91,37	91,48	120,55	141,05	186,64	206,70
1910	4	18,69	26,30	32,06	40,02	51,95	55,89	57,31	58,53	91,37	91,48	120,55	141,05	186,64	206,70
1911	4	18,69	26,30	32,06	40,02	51,95	55,89	57,31	58,53	91,37	91,48	120,55	141,05	186,64	206,70
1912	1	0,58	0,76	0,81	0,81	0,81	0,81	0,81	0,81	0,81	0,81	0,81	0,81	0,81	0,81
1913	1	0,58	0,76	0,81	0,81	0,81	0,81	0,81	0,81	0,81	0,81	0,81	0,81	0,81	0,81
1914	1	0,58	0,76	0,81	0,81	0,81	0,81	0,81	0,81	0,81	0,81	0,81	0,81	0,81	0,81
1915	1	0,58	0,76	0,81	0,81	0,81	0,81	0,81	0,81	0,81	0,81	0,81	0,81	0,81	0,81
1916	1	0,58	0,76	0,81	0,81	0,81	0,81	0,81	0,81	0,81	0,81	0,81	0,81	0,81	0,81
1917	1	0,58	0,76	0,81	0,81	0,81	0,81	0,81	0,81	0,81	0,81	0,81	0,81	0,81	0,81
1918	4	18,72	26,32	32,06	40,02	51,95	55,93	57,43	58,69	91,37	91,48	120,56	141,05	186,64	206,70
1919	4	18,72	26,32	32,06	40,02	51,95	55,93	57,43	58,69	91,37	91,48	120,56	141,05	186,64	206,70
1920	4	18,72	26,32	32,06	40,02	51,95	55,93	57,43	58,69	91,37	91,48	120,56	141,05	186,64	206,70
1921	4	18,72	26,32	32,06	40,02	51,95	55,93	57,43	58,69	91,37	91,48	120,56	141,05	186,64	206,70

WALD + CORBE
BERATENDE INGENIEURE

Anlage A.4.17: HQ_T-Tabelle, FGM-Variante P13

FGM		Variante P13													
Kn. Nr.	Abm.	HQ_1	HQ_2	HQ_3	HQ_5	HQ_{10}	HQ_{20}	HQ_{50}	HQ_{100}	HQ_{100k}	HQ_{200}	HQ_{500}	$HQ_{1.000}$	$HQ_{5.000}$	$HQ_{10.000}$
[-]		[m³/s]	[m³/s]	[m³/s]	[m³/s]	[m³/s]	[m³/s]	[m³/s]	[m³/s]	[m³/s]	[m³/s]	[m³/s]	[m³/s]	[m³/s]	[m³/s]
1922	4	18,72	26,32	32,06	40,02	51,95	55,93	57,43	58,69	91,37	91,48	120,56	141,05	186,64	206,70
1923	4	18,72	26,32	32,06	40,02	51,95	55,93	57,43	58,69	91,37	91,48	120,56	141,05	186,64	206,70
1924	1	0,08	0,13	0,16	0,21	0,28	0,36	0,47	0,56	0,63	0,66	0,79	0,89	1,15	1,27
1925	1	0,06	0,10	0,12	0,17	0,23	0,31	0,42	0,52	0,60	0,62	0,78	0,90	1,21	1,35
1926	1	0,13	0,23	0,29	0,38	0,51	0,66	0,89	1,07	1,23	1,27	1,56	1,79	2,36	2,62
1927	1	0,13	0,23	0,29	0,38	0,51	0,66	0,89	1,07	1,23	1,27	1,56	1,79	2,36	2,62
1928	1	0,04	0,06	0,08	0,10	0,13	0,17	0,22	0,27	0,30	0,31	0,38	0,43	0,55	0,61
1929	1	0,00	0,00	0,00	0,00	0,00	0,00	0,00	0,00	0,00	0,00	0,00	0,00	0,00	0,00
1930	1	0,04	0,06	0,08	0,10	0,14	0,17	0,22	0,27	0,30	0,31	0,38	0,43	0,56	0,61
1931	1	0,21	0,36	0,45	0,59	0,80	1,04	1,39	1,69	1,93	2,00	2,45	2,80	3,69	4,10
1932	1	0,21	0,36	0,45	0,59	0,80	1,04	1,39	1,69	1,93	2,00	2,45	2,80	3,69	4,10
1933	1	0,21	0,36	0,45	0,59	0,80	1,04	1,39	1,69	1,93	2,00	2,45	2,80	3,69	4,10
1934	1	0,21	0,36	0,45	0,59	0,80	1,04	1,39	1,69	1,93	2,00	2,45	2,80	3,69	4,10
1935	1	0,21	0,36	0,45	0,59	0,80	1,04	1,39	1,69	1,93	2,00	2,45	2,80	3,69	4,10
1936	4	18,82	26,45	32,16	40,15	52,10	56,34	57,99	59,45	91,55	91,67	120,68	141,24	186,98	207,08
1937	4	18,82	26,45	32,16	40,15	52,10	56,34	57,99	59,45	91,55	91,67	120,68	141,24	186,98	207,08
1938	4	18,82	26,45	32,16	40,15	52,10	56,34	57,99	59,45	91,55	91,67	120,68	141,24	186,98	207,08
1939	4	18,82	26,45	32,16	40,15	52,10	56,34	57,99	59,45	91,55	91,67	120,68	141,24	186,98	207,08
1940	4	18,82	26,45	32,16	40,15	52,10	56,34	57,99	59,45	91,55	91,67	120,68	141,24	186,98	207,08
1941	4	18,82	26,45	32,16	40,15	52,10	56,34	57,99	59,45	91,55	91,67	120,68	141,24	186,98	207,08
1942	1	1,52	1,99	2,12	2,12	2,12	2,12	2,12	2,12	2,12	2,12	2,12	2,12	2,12	2,12
1943	1	1,52	1,99	2,12	2,12	2,12	2,12	2,12	2,12	2,12	2,12	2,12	2,12	2,12	2,12
1944	1	1,52	1,99	2,12	2,12	2,12	2,12	2,12	2,12	2,12	2,12	2,12	2,12	2,12	2,12
1945	1	1,52	1,99	2,12	2,12	2,12	2,12	2,12	2,12	2,12	2,12	2,12	2,12	2,12	2,12
1946	1	1,52	1,99	2,12	2,12	2,12	2,12	2,12	2,12	2,12	2,12	2,12	2,12	2,12	2,12
1947	1	1,52	1,99	2,12	2,12	2,12	2,12	2,12	2,12	2,12	2,12	2,12	2,12	2,12	2,12
1948	4	18,90	26,54	32,16	40,15	52,10	56,59	58,35	59,94	91,55	91,67	120,68	141,25	186,98	207,08
1949	4	18,90	26,54	32,16	40,15	52,10	56,59	58,35	59,94	91,55	91,67	120,68	141,25	186,98	207,08
1950	4	18,90	26,54	32,16	40,15	52,10	56,59	58,35	59,94	91,55	91,67	120,68	141,25	186,98	207,08
1951	4	18,90	26,54	32,16	40,15	52,10	56,59	58,35	59,94	91,55	91,67	120,68	141,25	186,98	207,08
1952	4	18,90	26,54	32,16	40,15	52,10	56,59	58,35	59,94	91,55	91,67	120,68	141,25	186,98	207,08
1953	4	18,90	26,54	32,16	40,15	52,10	56,59	58,35	59,94	91,55	91,67	120,68	141,25	186,98	207,08
1954	1	0,10	0,16	0,20	0,26	0,35	0,43	0,56	0,66	0,75	0,76	0,91	1,03	1,32	1,44
1955	1	0,10	0,18	0,23	0,31	0,42	0,55	0,75	0,91	1,05	1,10	1,35	1,56	2,08	2,33
1956	1	0,20	0,33	0,42	0,55	0,74	0,96	1,28	1,54	1,76	1,83	2,24	2,56	3,37	3,74
1957	1	0,20	0,33	0,42	0,55	0,74	0,96	1,28	1,54	1,76	1,83	2,24	2,56	3,37	3,74
1958	1	0,02	0,04	0,05	0,06	0,08	0,10	0,13	0,16	0,18	0,19	0,22	0,25	0,33	0,36
1959	1	0,02	0,04	0,05	0,06	0,08	0,10	0,13	0,16	0,18	0,19	0,22	0,25	0,33	0,36
1960	1	0,02	0,04	0,05	0,06	0,08	0,10	0,13	0,16	0,18	0,19	0,22	0,25	0,33	0,36
1961	1	0,23	0,40	0,50	0,65	0,88	1,13	1,50	1,81	2,06	2,14	2,61	2,99	3,92	4,35
1962	1	0,23	0,40	0,50	0,65	0,88	1,13	1,50	1,81	2,06	2,14	2,61	2,99	3,92	4,35
1963	1	0,26	0,43	0,55	0,71	0,96	1,23	1,63	1,97	2,24	2,33	2,83	3,24	4,25	4,71
1964	1	0,26	0,43	0,55	0,71	0,96	1,23	1,63	1,97	2,24	2,33	2,83	3,24	4,25	4,71
1965	1	0,26	0,43	0,55	0,71	0,96	1,23	1,63	1,97	2,24	2,33	2,83	3,24	4,25	4,71
1966	4	19,04	26,73	32,35	40,37	52,38	57,17	59,12	60,97	91,90	92,03	120,99	141,69	187,67	207,87
1967	4	19,04	26,73	32,35	40,37	52,38	57,17	59,12	60,97	91,90	92,03	120,99	141,69	187,67	207,87
1968	4	19,04	26,73	32,35	40,37	52,38	57,17	59,12	60,97	91,90	92,03	120,99	141,69	187,67	207,87
1969	4	19,04	26,73	32,35	40,37	52,38	57,17	59,12	60,97	91,90	92,03	120,99	141,69	187,67	207,87
1970	4	19,04	26,73	32,35	40,37	52,38	57,17	59,12	60,97	91,90	92,03	120,99	141,69	187,67	207,87
1971	4	19,04	26,73	32,35	40,37	52,38	57,17	59,12	60,97	91,90	92,03	120,99	141,69	187,67	207,87
1972	1	0,95	1,24	1,33	1,33	1,33	1,33	1,33	1,33	1,33	1,33	1,33	1,33	1,33	1,33
1973	1	0,95	1,24	1,33	1,33	1,33	1,33	1,33	1,33	1,33	1,33	1,33	1,33	1,33	1,33
1974	1	0,95	1,24	1,33	1,33	1,33	1,33	1,33	1,33	1,33	1,33	1,33	1,33	1,33	1,33
1975	1	0,95	1,24	1,33	1,33	1,33	1,33	1,33	1,33	1,33	1,33	1,33	1,33	1,33	1,33
1976	1	0,95	1,24	1,33	1,33	1,33	1,33	1,33	1,33	1,33	1,33	1,33	1,33	1,33	1,33
1977	1	0,95	1,24	1,33	1,33	1,33	1,33	1,33	1,33	1,33	1,33	1,33	1,33	1,33	1,33
1978	4	19,08	26,79	32,35	40,38	52,39	57,28	59,31	61,23	91,90	92,03	120,99	141,69	187,68	207,87
1979	4	19,08	26,79	32,35	40,38	52,39	57,28	59,31	61,23	91,90	92,03	120,99	141,69	187,68	207,87
1980	4	19,08	26,79	32,35	40,38	52,39	57,28	59,31	61,23	91,90	92,03	120,99	141,69	187,68	207,87
1981	4	19,08	26,79	32,35	40,38	52,39	57,28	59,31	61,23	91,90	92,03	120,99	141,69	187,68	207,87
1982	4	19,08	26,79	32,35	40,38	52,39	57,28	59,31	61,23	91,90	92,03	120,99	141,69	187,68	207,87
1983	1	1,71	2,24	2,40	2,40	2,40	2,40	2,40	2,40	2,40	2,40	2,40	2,40	2,40	2,40

WALD + CORBE
BERATENDE INGENIEURE

Anlage A.4.17: HQ_T-Tabelle, FGM-Variante P13

FGM		Variante P13													
Kn. Nr.	Abm.	HQ_1	HQ_2	HQ_3	HQ_5	HQ_{10}	HQ_{20}	HQ_{50}	HQ_{100}	HQ_{100k}	HQ_{200}	HQ_{500}	$HQ_{1.000}$	$HQ_{5.000}$	$HQ_{10.000}$
[-]		[m³/s]	[m³/s]	[m³/s]	[m³/s]	[m³/s]	[m³/s]	[m³/s]	[m³/s]	[m³/s]	[m³/s]	[m³/s]	[m³/s]	[m³/s]	[m³/s]
1984	1	1,71	2,24	2,40	2,40	2,40	2,40	2,40	2,40	2,40	2,40	2,40	2,40	2,40	2,40
1985	1	1,71	2,24	2,40	2,40	2,40	2,40	2,40	2,40	2,40	2,40	2,40	2,40	2,40	2,40
1986	1	1,71	2,24	2,40	2,40	2,40	2,40	2,40	2,40	2,40	2,40	2,40	2,40	2,40	2,40
1987	1	1,71	2,24	2,40	2,40	2,40	2,40	2,40	2,40	2,40	2,40	2,40	2,40	2,40	2,40
1988	1	1,71	2,24	2,40	2,40	2,40	2,40	2,40	2,40	2,40	2,40	2,40	2,40	2,40	2,40
1989	4	19,20	26,93	32,35	40,38	52,39	57,67	59,92	62,00	91,90	92,03	120,99	141,69	187,68	207,87
1990	4	19,20	26,93	32,35	40,38	52,39	57,67	59,92	62,00	91,90	92,03	120,99	141,69	187,68	207,87
1991	4	19,20	26,93	32,35	40,38	52,39	57,67	59,92	62,00	91,90	92,03	120,99	141,69	187,68	207,87
1992	4	19,14	26,84	32,16	40,13	52,09	56,99	59,65	61,29	89,44	89,53	114,94	135,46	181,93	202,15
1993	4	19,14	26,84	32,16	40,13	52,09	56,99	59,65	61,29	89,44	89,53	114,94	135,46	181,93	202,15
1994	4	19,14	26,84	32,16	40,13	52,09	56,99	59,65	61,29	89,44	89,53	114,94	135,46	181,93	202,15
1995	2	0,00	0,00	0,00	0,00	0,00	0,00	0,00	0,00	0,00	0,00	0,00	0,00	0,00	0,00
1996	2	0,00	0,00	0,00	0,00	0,00	0,00	0,00	0,00	0,00	0,00	0,00	0,00	0,00	0,00
1997	2	0,00	0,00	0,00	0,00	0,00	0,00	0,00	0,00	0,00	0,00	0,00	0,00	0,00	0,00
1998	2	0,00	0,00	0,00	0,00	0,00	0,00	0,00	0,00	0,00	0,00	0,00	0,00	0,00	0,00
1999	2	0,00	0,00	0,00	0,00	0,00	0,00	0,00	0,00	0,00	0,00	0,00	0,00	0,00	0,00
2000	2	0,00	0,00	0,00	0,00	0,00	0,00	0,00	0,00	0,00	0,00	0,00	0,00	0,00	0,00
2001	2	0,00	0,00	0,00	0,00	0,00	0,00	0,00	0,00	0,00	0,00	0,00	0,00	0,00	0,00
2002	4	19,14	26,84	32,16	40,13	52,09	56,99	59,65	61,29	89,44	89,53	114,94	135,46	181,93	202,15
2003	4	19,14	26,84	32,16	40,13	52,09	56,99	59,65	61,29	89,44	89,53	114,94	135,46	181,93	202,15
2004	4	19,14	26,84	32,16	40,13	52,09	56,99	59,65	61,29	89,44	89,53	114,94	135,46	181,93	202,15
2005	4	19,14	26,84	32,16	40,13	52,09	56,99	59,65	61,29	89,44	89,53	114,94	135,46	181,93	202,15
2006	4	19,14	26,84	32,16	40,13	52,09	56,99	59,65	61,29	89,44	89,53	114,94	135,46	181,93	202,15
2007	4	19,14	26,84	32,16	40,13	52,09	56,99	59,65	61,29	89,44	89,53	114,94	135,46	181,93	202,15
2008	2	0,00	0,00	0,00	0,00	0,00	0,00	0,00	0,00	0,00	0,00	0,00	0,00	0,00	0,00
2009	2	0,00	0,00	0,00	0,00	0,00	0,00	0,00	0,00	0,00	0,00	0,00	0,00	0,00	0,00
2010	2	0,00	0,00	0,00	0,00	0,00	0,00	0,00	0,00	0,00	0,00	0,00	0,00	0,00	0,00
2011	2	0,00	0,00	0,00	0,00	0,00	0,00	0,00	0,00	0,00	0,00	0,00	0,00	0,00	0,00
2012	2	0,00	0,00	0,00	0,00	0,00	0,00	0,00	0,00	0,00	0,00	0,00	0,00	0,00	0,00
2013	2	0,00	0,00	0,00	0,00	0,00	0,00	0,00	0,00	0,00	0,00	0,00	0,00	0,00	0,00
2014	2	0,00	0,00	0,00	0,00	0,00	0,00	0,00	0,00	0,00	0,00	0,00	0,00	0,00	0,00
2015	2	0,00	0,00	0,00	0,00	0,00	0,00	0,00	0,00	0,00	0,00	0,00	0,00	0,00	0,00
2016	2	0,00	0,00	0,00	0,00	0,00	0,00	0,00	0,00	0,00	0,00	0,00	0,00	0,00	0,00
2017	2	0,00	0,00	0,00	0,00	0,00	0,00	0,00	0,00	0,00	0,00	0,00	0,00	0,00	0,00
2018	2	0,00	0,00	0,00	0,00	0,00	0,00	0,00	0,00	0,00	0,00	0,00	0,00	0,00	0,00
2019	2	0,00	0,00	0,00	0,00	0,00	0,00	0,00	0,00	0,00	0,00	0,00	0,00	0,00	0,00
2020	2	0,00	0,00	0,00	0,00	0,00	0,00	0,00	0,00	0,00	0,00	0,00	0,00	0,00	0,00
2021	2	0,00	0,00	0,00	0,00	0,00	0,00	0,00	0,00	0,00	0,00	0,00	0,00	0,00	0,00
2022	2	0,00	0,00	0,00	0,00	0,00	0,00	0,00	0,00	0,00	0,00	0,00	0,00	0,00	0,00
2023	2	0,00	0,00	0,00	0,00	0,00	0,00	0,00	0,00	0,00	0,00	0,00	0,00	0,00	0,00
2024	2	0,00	0,00	0,00	0,00	0,00	0,00	0,00	0,00	0,00	0,00	0,00	0,00	0,00	0,00
2025	2	0,00	0,00	0,00	0,00	0,00	0,00	0,00	0,00	0,00	0,00	0,00	0,00	0,00	0,00
2026	2	0,00	0,00	0,00	0,00	0,00	0,00	0,00	0,00	0,00	0,00	0,00	0,00	0,00	0,00
2027	2	0,00	0,00	0,00	0,00	0,00	0,00	0,00	0,00	0,00	0,00	0,00	0,00	0,00	0,00
2028	2	0,00	0,00	0,00	0,00	0,00	0,00	0,00	0,00	0,00	0,00	0,00	0,00	0,00	0,00
2029	2	0,00	0,00	0,00	0,00	0,00	0,00	0,00	0,00	0,00	0,00	0,00	0,00	0,00	0,00
2030	2	0,00	0,00	0,00	0,00	0,00	0,00	0,00	0,00	0,00	0,00	0,00	0,00	0,00	0,00
2031	2	0,00	0,00	0,00	0,00	0,00	0,00	0,00	0,00	0,00	0,00	0,00	0,00	0,00	0,00
2032	2	0,00	0,00	0,00	0,00	0,00	0,00	0,00	0,00	0,00	0,00	0,00	0,00	0,00	0,00
2033	2	0,00	0,00	0,00	0,00	0,00	0,00	0,00	0,00	0,00	0,00	0,00	0,00	0,00	0,00
2034	2	0,00	0,00	0,00	0,00	0,00	0,00	0,00	0,00	0,00	0,00	0,00	0,00	0,00	0,00
2035	2	0,00	0,00	0,00	0,00	0,00	0,00	0,00	0,00	0,00	0,00	0,00	0,00	0,00	0,00
2036	2	0,00	0,00	0,00	0,00	0,00	0,00	0,00	0,00	0,00	0,00	0,00	0,00	0,00	0,00
2037	2	0,00	0,00	0,00	0,00	0,00	0,00	0,00	0,00	0,00	0,00	0,00	0,00	0,00	0,00
2038	2	0,00	0,00	0,00	0,00	0,00	0,00	0,00	0,00	0,00	0,00	0,00	0,00	0,00	0,00
2039	2	0,00	0,00	0,00	0,00	0,00	0,00	0,00	0,00	0,00	0,00	0,00	0,00	0,00	0,00
2040	2	0,00	0,00	0,00	0,00	0,00	0,00	0,00	0,00	0,00	0,00	0,00	0,00	0,00	0,00
2041	2	0,00	0,00	0,00	0,00	0,00	0,00	0,00	0,00	0,00	0,00	0,00	0,00	0,00	0,00
2042	2	0,00	0,00	0,00	0,00	0,00	0,00	0,00	0,00	0,00	0,00	0,00	0,00	0,00	0,00
2043	2	0,00	0,00	0,00	0,00	0,00	0,00	0,00	0,00	0,00	0,00	0,00	0,00	0,00	0,00
2044	2	0,00	0,00	0,00	0,00	0,00	0,00	0,00	0,00	0,00	0,00	0,00	0,00	0,00	0,00
2045	2	0,00	0,00	0,00	0,00	0,00	0,00	0,00	0,00	0,00	0,00	0,00	0,00	0,00	0,00

WALD + CORBE
BERATENDE INGENIEURE

Anlage A.4.17: HQ_T-Tabelle, FGM-Variante P13

FGM		Variante P13													
Kn. Nr.	Abm.	HQ_1	HQ_2	HQ_3	HQ_5	HQ_{10}	HQ_{20}	HQ_{50}	HQ_{100}	HQ_{100k}	HQ_{200}	HQ_{500}	$HQ_{1.000}$	$HQ_{5.000}$	$HQ_{10.000}$
[-]		[m³/s]	[m³/s]	[m³/s]	[m³/s]	[m³/s]	[m³/s]	[m³/s]	[m³/s]	[m³/s]	[m³/s]	[m³/s]	[m³/s]	[m³/s]	[m³/s]
2046	2	0,00	0,00	0,00	0,00	0,00	0,00	0,00	0,00	0,00	0,00	0,00	0,00	0,00	0,00
2047	2	0,00	0,00	0,00	0,00	0,00	0,00	0,00	0,00	0,00	0,00	0,00	0,00	0,00	0,00
2048	2	0,00	0,00	0,00	0,00	0,00	0,00	0,00	0,00	0,00	0,00	0,00	0,00	0,00	0,00
2049	2	0,00	0,00	0,00	0,00	0,00	0,00	0,00	0,00	0,00	0,00	0,00	0,00	0,00	0,00
2050	2	0,00	0,00	0,00	0,00	0,00	0,00	0,00	0,00	0,00	0,00	0,00	0,00	0,00	0,00
2051	2	0,00	0,00	0,00	0,00	0,00	0,00	0,00	0,00	0,00	0,00	0,00	0,00	0,00	0,00
2052	2	0,00	0,00	0,00	0,00	0,00	0,00	0,00	0,00	0,00	0,00	0,00	0,00	0,00	0,00
2053	2	0,00	0,00	0,00	0,00	0,00	0,00	0,00	0,00	0,00	0,00	0,00	0,00	0,00	0,00
2054	2	0,00	0,00	0,00	0,00	0,00	0,00	0,00	0,00	0,00	0,00	0,00	0,00	0,00	0,00
2055	2	0,00	0,00	0,00	0,00	0,00	0,00	0,00	0,00	0,00	0,00	0,00	0,00	0,00	0,00
2056	2	0,00	0,00	0,00	0,00	0,00	0,00	0,00	0,00	0,00	0,00	0,00	0,00	0,00	0,00
2057	2	0,00	0,00	0,00	0,00	0,00	0,00	0,00	0,00	0,00	0,00	0,00	0,00	0,00	0,00
2058	2	0,00	0,00	0,00	0,00	0,00	0,00	0,00	0,00	0,00	0,00	0,00	0,00	0,00	0,00
2059	2	0,00	0,00	0,00	0,00	0,00	0,00	0,00	0,00	0,00	0,00	0,00	0,00	0,00	0,00
2060	2	0,00	0,00	0,00	0,00	0,00	0,00	0,00	0,00	0,00	0,00	0,00	0,00	0,00	0,00
2061	2	0,00	0,00	0,00	0,00	0,00	0,00	0,00	0,00	0,00	0,00	0,00	0,00	0,00	0,00
2062	2	0,00	0,00	0,00	0,00	0,00	0,00	0,00	0,00	0,00	0,00	0,00	0,00	0,00	0,00
2063	2	0,00	0,00	0,00	0,00	0,00	0,00	0,00	0,00	0,00	0,00	0,00	0,00	0,00	0,00
2064	2	0,00	0,00	0,00	0,00	0,00	0,00	0,00	0,00	0,00	0,00	0,00	0,00	0,00	0,00
2065	2	0,00	0,00	0,00	0,00	0,00	0,00	0,00	0,00	0,00	0,00	0,00	0,00	0,00	0,00
2066	2	0,00	0,00	0,00	0,00	0,00	0,00	0,00	0,00	0,00	0,00	0,00	0,00	0,00	0,00
2067	2	0,00	0,00	0,00	0,00	0,00	0,00	0,00	0,00	0,00	0,00	0,00	0,00	0,00	0,00
2068	2	1,35	1,98	2,43	3,05	4,09	5,25	7,01	8,43	9,64	9,98	12,17	13,95	18,35	20,41
2069	2	1,35	1,98	2,43	3,05	4,09	5,25	7,01	8,43	9,64	9,98	12,17	13,95	18,35	20,41
2070	2	1,35	1,98	2,43	3,05	4,09	5,25	7,01	8,43	9,64	9,98	12,17	13,95	18,35	20,41
2071	2	1,35	1,98	2,43	3,05	4,09	5,25	7,01	8,43	9,64	9,98	12,17	13,95	18,35	20,41
2072	2	1,35	1,98	2,43	3,05	4,09	5,25	7,01	8,43	9,64	9,98	12,17	13,95	18,35	20,41
2073	2	1,35	1,98	2,43	3,05	4,09	5,25	7,01	8,43	9,64	9,98	12,17	13,95	18,35	20,41
2074	2	1,35	1,98	2,43	3,05	4,09	5,25	7,01	8,43	9,64	9,98	12,17	13,95	18,35	20,41
2075	2	1,35	1,98	2,43	3,05	4,09	5,25	7,01	8,43	9,64	9,98	12,17	13,95	18,35	20,41
2076	2	1,35	1,98	2,43	3,05	4,09	5,25	7,01	8,43	9,64	9,98	12,17	13,95	18,35	20,41
2077	2	1,35	1,98	2,43	3,05	4,09	5,25	7,01	8,43	9,64	9,98	12,17	13,95	18,35	20,41
2078	2	1,35	1,98	2,43	3,05	4,09	5,25	7,01	8,43	9,64	9,98	12,17	13,95	18,35	20,41
2079	2	1,25	1,86	2,27	2,96	4,10	5,33	7,10	8,60	9,91	10,24	12,59	14,47	19,14	21,33
2080	2	0,01	0,02	0,03	0,04	0,05	0,07	0,09	0,11	0,13	0,13	0,16	0,19	0,25	0,28
2081	2	1,26	1,88	2,29	2,99	4,15	5,39	7,19	8,70	10,03	10,37	12,75	14,65	19,38	21,59
2082	2	1,26	1,88	2,29	2,99	4,15	5,39	7,19	8,70	10,03	10,37	12,75	14,65	19,38	21,59
2083	2	1,26	1,88	2,29	2,99	4,15	5,39	7,19	8,70	10,03	10,37	12,75	14,65	19,38	21,59
2084	2	1,26	1,88	2,29	2,99	4,15	5,39	7,19	8,70	10,03	10,37	12,75	14,65	19,38	21,59
2085	2	1,26	1,88	2,29	2,99	4,15	5,39	7,19	8,70	10,03	10,37	12,75	14,65	19,38	21,59
2086	2	1,26	1,88	2,29	2,99	4,15	5,39	7,19	8,70	10,03	10,37	12,75	14,65	19,38	21,59
2087	2	1,26	1,88	2,29	2,99	4,15	5,39	7,19	8,70	10,03	10,37	12,75	14,65	19,38	21,59
2088	2	1,26	1,88	2,29	2,99	4,15	5,39	7,19	8,70	10,03	10,37	12,75	14,65	19,38	21,59
2089	2	1,26	1,88	2,29	2,99	4,15	5,39	7,19	8,70	10,03	10,37	12,75	14,65	19,38	21,59
2090	2	1,26	1,88	2,29	2,99	4,15	5,39	7,19	8,70	10,03	10,37	12,75	14,65	19,38	21,59
2091	2	2,59	3,85	4,71	5,92	8,21	10,61	14,14	17,05	19,57	20,25	24,79	28,44	37,50	41,76
2092	2	2,59	3,85	4,71	5,92	8,21	10,61	14,14	17,05	19,57	20,25	24,79	28,44	37,50	41,76
2093	2	2,59	3,85	4,71	5,91	8,20	10,60	14,13	17,05	19,55	20,23	24,77	28,43	37,49	41,74
2094	2	2,57	3,82	4,68	5,86	7,84	10,26	13,77	16,54	18,76	19,36	23,57	27,04	35,70	39,77
2095	2	2,57	3,82	4,68	5,86	7,84	10,26	13,77	16,54	18,76	19,36	23,57	27,04	35,70	39,77
2096	2	2,57	3,82	4,68	5,86	7,84	10,26	13,77	16,54	18,76	19,36	23,57	27,04	35,70	39,77
2097	2	0,55	0,82	1,00	1,28	1,76	2,28	3,06	3,69	4,23	4,38	5,36	6,17	8,13	9,06
2098	2	0,45	0,78	1,01	1,34	1,84	2,40	3,28	4,01	4,62	4,81	5,96	6,90	9,23	10,30
2099	2	0,99	1,50	1,92	2,51	3,43	4,45	6,01	7,32	8,40	8,75	10,77	12,43	16,53	18,43
2100	2	0,99	1,50	1,92	2,51	3,43	4,45	6,01	7,32	8,40	8,75	10,77	12,43	16,53	18,43
2101	2	0,99	1,50	1,92	2,51	3,43	4,45	6,01	7,32	8,40	8,75	10,77	12,43	16,53	18,43
2102	2	0,99	1,50	1,92	2,51	3,43	4,45	6,01	7,32	8,40	8,75	10,77	12,43	16,53	18,43
2103	2	0,99	1,50	1,92	2,51	3,43	4,45	6,01	7,32	8,40	8,75	10,77	12,43	16,53	18,43
2104	2	3,52	5,24	6,41	8,03	10,54	13,87	18,74	22,55	25,63	26,43	32,12	36,87	48,78	54,38
2105	2	3,52	5,24	6,41	8,03	10,54	13,87	18,74	22,55	25,63	26,43	32,12	36,87	48,78	54,38
2106	2	3,52	5,24	6,41	8,03	10,54	13,87	18,74	22,55	25,63	26,43	32,12	36,87	48,78	54,38
2107	2	3,52	5,24	6,41	8,03	10,54	13,87	18,74	22,55	25,63	26,43	32,12	36,87	48,78	54,38

WALD + CORBE
BERATENDE INGENIEURE

Anlage A.4.17: HQ_T-Tabelle, FGM-Variante P13

FGM		Variante P13													
Kn. Nr.	Abm.	HQ_1	HQ_2	HQ_3	HQ_5	HQ_{10}	HQ_{20}	HQ_{50}	HQ_{100}	HQ_{100k}	HQ_{200}	HQ_{500}	$HQ_{1.000}$	$HQ_{5.000}$	$HQ_{10.000}$
[-]		[m³/s]	[m³/s]	[m³/s]	[m³/s]	[m³/s]	[m³/s]	[m³/s]	[m³/s]	[m³/s]	[m³/s]	[m³/s]	[m³/s]	[m³/s]	[m³/s]
2108	2	3,52	5,24	6,41	8,03	10,54	13,87	18,74	22,55	25,63	26,43	32,12	36,87	48,78	54,38
2109	2	3,52	5,24	6,41	8,03	10,54	13,87	18,74	22,55	25,63	26,43	32,12	36,87	48,78	54,38
2110	1	0,42	0,65	0,83	1,11	1,52	1,96	2,61	3,15	3,61	3,73	4,56	5,22	6,89	7,64
2111	1	0,27	0,46	0,58	0,76	1,04	1,35	1,83	2,22	2,56	2,66	3,28	3,77	5,01	5,59
2112	1	0,69	1,09	1,39	1,84	2,53	3,28	4,40	5,31	6,11	6,31	7,72	8,88	11,74	13,03
2113	1	0,69	1,09	1,39	1,84	2,53	3,28	4,40	5,31	6,11	6,31	7,72	8,88	11,74	13,03
2114	1	0,69	1,09	1,39	1,84	2,53	3,28	4,40	5,31	6,11	6,31	7,72	8,88	11,74	13,03
2115	1	0,69	1,09	1,39	1,84	2,53	3,28	4,40	5,31	6,11	6,31	7,72	8,88	11,74	13,03
2116	1	0,69	1,09	1,39	1,84	2,53	3,28	4,40	5,31	6,11	6,31	7,72	8,88	11,74	13,03
2117	3	3,98	5,90	7,21	9,04	11,86	15,08	19,94	24,18	28,45	28,71	34,92	39,90	52,49	58,45
2118	3	3,98	5,90	7,21	9,04	11,86	15,08	19,94	24,18	28,45	28,71	34,92	39,90	52,49	58,45
2119	3	3,98	5,90	7,20	9,03	11,85	15,08	19,93	24,17	28,45	28,70	34,92	39,88	52,49	58,43
2120	3	3,98	5,89	7,19	9,02	11,83	15,03	19,80	23,95	28,24	28,50	34,67	39,60	51,82	57,71
2121	3	3,98	5,89	7,19	9,02	11,83	15,03	19,80	23,95	28,24	28,50	34,67	39,60	51,82	57,71
2122	3	3,98	5,89	7,19	9,02	11,83	15,03	19,80	23,95	28,24	28,50	34,67	39,60	51,82	57,71
2123	1	0,01	0,01	0,01	0,02	0,03	0,03	0,04	0,05	0,06	0,06	0,08	0,09	0,12	0,14
2124	1	0,21	0,36	0,46	0,61	0,84	1,13	1,57	1,95	2,27	2,36	2,96	3,47	4,72	5,30
2125	1	0,22	0,37	0,48	0,63	0,87	1,16	1,62	2,00	2,33	2,43	3,04	3,55	4,84	5,44
2126	1	0,22	0,37	0,48	0,63	0,87	1,16	1,62	2,00	2,33	2,43	3,04	3,55	4,84	5,44
2127	1	0,22	0,37	0,48	0,63	0,87	1,16	1,62	2,00	2,33	2,43	3,04	3,55	4,84	5,44
2128	1	0,22	0,37	0,48	0,63	0,87	1,16	1,62	2,00	2,33	2,43	3,04	3,55	4,84	5,44
2129	1	0,22	0,37	0,48	0,63	0,87	1,16	1,62	2,00	2,33	2,43	3,04	3,55	4,84	5,44
2130	3	4,11	6,05	7,40	9,27	12,17	15,46	20,35	24,54	28,93	29,19	35,51	40,55	52,89	58,76
2131	3	4,11	6,05	7,40	9,27	12,17	15,46	20,35	24,54	28,93	29,19	35,51	40,55	52,89	58,76
2132	3	4,11	6,05	7,40	9,27	12,17	15,46	20,35	24,54	28,93	29,19	35,51	40,55	52,89	58,76
2133	3	4,11	6,05	7,40	9,27	12,17	15,46	20,35	24,54	28,93	29,19	35,51	40,55	52,89	58,76
2134	3	4,11	6,05	7,40	9,27	12,17	15,46	20,35	24,54	28,93	29,19	35,51	40,55	52,89	58,76
2135	3	4,11	6,05	7,40	9,27	12,17	15,46	20,35	24,54	28,93	29,19	35,51	40,55	52,89	58,76
2136	1	0,01	0,02	0,02	0,03	0,03	0,04	0,06	0,07	0,08	0,08	0,10	0,12	0,16	0,18
2137	1	0,15	0,25	0,32	0,43	0,59	0,77	1,05	1,29	1,49	1,54	1,91	2,21	2,96	3,30
2138	1	0,16	0,27	0,34	0,45	0,62	0,81	1,11	1,36	1,57	1,63	2,02	2,33	3,11	3,47
2139	1	0,16	0,27	0,34	0,45	0,62	0,81	1,11	1,36	1,57	1,63	2,02	2,33	3,11	3,47
2140	1	0,16	0,27	0,34	0,45	0,62	0,81	1,11	1,36	1,57	1,63	2,02	2,33	3,11	3,47
2141	1	0,16	0,27	0,34	0,45	0,62	0,81	1,11	1,36	1,57	1,63	2,02	2,33	3,11	3,47
2142	1	0,16	0,27	0,34	0,45	0,62	0,81	1,11	1,36	1,57	1,63	2,02	2,33	3,11	3,47
2143	3	4,23	6,23	7,61	9,55	12,53	15,91	20,95	25,25	29,77	30,04	36,53	41,71	54,42	60,34
2144	3	4,23	6,23	7,61	9,55	12,53	15,91	20,95	25,25	29,77	30,04	36,53	41,71	54,42	60,34
2145	3	4,23	6,23	7,61	9,55	12,53	15,91	20,95	25,25	29,77	30,04	36,53	41,71	54,42	60,34
2146	3	4,23	6,23	7,61	9,55	12,53	15,91	20,95	25,25	29,77	30,04	36,53	41,71	54,42	60,34
2147	3	4,23	6,23	7,61	9,55	12,53	15,91	20,95	25,25	29,77	30,04	36,53	41,71	54,42	60,34
2148	3	4,23	6,23	7,61	9,55	12,53	15,91	20,95	25,25	29,77	30,04	36,53	41,71	54,42	60,34
2149	1	0,00	0,00	0,00	0,00	0,00	0,01	0,01	0,01	0,01	0,01	0,01	0,01	0,01	0,02
2150	1	0,13	0,22	0,28	0,38	0,53	0,70	0,97	1,20	1,39	1,45	1,81	2,11	2,86	3,21
2151	1	0,13	0,22	0,28	0,38	0,53	0,70	0,97	1,21	1,40	1,46	1,82	2,12	2,87	3,23
2152	1	0,13	0,22	0,28	0,38	0,53	0,70	0,97	1,21	1,40	1,46	1,82	2,12	2,87	3,23
2153	1	0,13	0,22	0,28	0,38	0,53	0,70	0,97	1,21	1,40	1,46	1,82	2,12	2,87	3,23
2154	1	0,13	0,22	0,28	0,38	0,53	0,70	0,97	1,21	1,40	1,46	1,82	2,12	2,87	3,23
2155	1	0,13	0,22	0,28	0,38	0,53	0,70	0,97	1,21	1,40	1,46	1,82	2,12	2,87	3,23
2156	3	4,32	6,35	7,77	9,74	12,78	16,23	21,37	25,74	30,34	30,61	37,22	42,50	55,45	61,47
2157	3	4,32	6,35	7,77	9,74	12,78	16,23	21,37	25,74	30,34	30,61	37,22	42,50	55,45	61,47
2158	3	4,32	6,35	7,77	9,74	12,78	16,23	21,37	25,74	30,34	30,61	37,22	42,50	55,45	61,47
2159	3	4,32	6,35	7,77	9,74	12,78	16,23	21,37	25,74	30,34	30,61	37,22	42,50	55,45	61,47
2160	3	4,32	6,35	7,77	9,74	12,78	16,23	21,37	25,74	30,34	30,61	37,22	42,50	55,45	61,47
2161	3	4,32	6,35	7,77	9,74	12,78	16,23	21,37	25,74	30,34	30,61	37,22	42,50	55,45	61,47
2162	1	0,05	0,09	0,11	0,15	0,20	0,26	0,35	0,42	0,48	0,50	0,61	0,70	0,93	1,03
2163	1	0,33	0,56	0,72	0,94	1,29	1,68	2,27	2,77	3,19	3,31	4,08	4,70	6,26	6,97
2164	1	0,38	0,65	0,83	1,09	1,48	1,93	2,62	3,19	3,66	3,81	4,68	5,39	7,18	7,99
2165	1	0,38	0,65	0,83	1,09	1,48	1,93	2,62	3,19	3,66	3,81	4,68	5,39	7,18	7,99
2166	1	0,38	0,65	0,83	1,09	1,48	1,93	2,62	3,19	3,66	3,81	4,68	5,39	7,18	7,99
2167	1	0,38	0,65	0,83	1,09	1,48	1,93	2,62	3,19	3,66	3,81	4,68	5,39	7,18	7,99
2168	1	0,38	0,65	0,83	1,09	1,48	1,93	2,62	3,19	3,66	3,81	4,68	5,39	7,18	7,99
2169	3	4,59	6,80	8,31	10,43	13,69	17,38	22,91	27,68	32,61	32,92	40,05	45,74	59,71	66,21

WALD + CORBE
BERATENDE INGENIEURE

Anlage A.4.17: HQ_T-Tabelle, FGM-Variante P13

FGM		Variante P13													
Kn. Nr.	Abm.	HQ_1	HQ_2	HQ_3	HQ_5	HQ_{10}	HQ_{20}	HQ_{50}	HQ_{100}	HQ_{100k}	HQ_{200}	HQ_{500}	$HQ_{1.000}$	$HQ_{5.000}$	$HQ_{10.000}$
[-]		[m³/s]	[m³/s]	[m³/s]	[m³/s]	[m³/s]	[m³/s]	[m³/s]	[m³/s]	[m³/s]	[m³/s]	[m³/s]	[m³/s]	[m³/s]	[m³/s]
2170	3	4,59	6,80	8,31	10,43	13,69	17,38	22,91	27,68	32,61	32,92	40,05	45,74	59,71	66,21
2171	3	4,59	6,80	8,31	10,43	13,69	17,38	22,91	27,68	32,61	32,92	40,05	45,74	59,71	66,21
2172	3	4,59	6,80	8,31	10,43	13,69	17,38	22,91	27,68	32,61	32,92	40,05	45,74	59,71	66,21
2173	3	4,59	6,80	8,31	10,43	13,69	17,38	22,91	27,68	32,61	32,92	40,05	45,74	59,71	66,21
2174	3	4,59	6,80	8,31	10,43	13,69	17,38	22,91	27,68	32,61	32,92	40,05	45,74	59,71	66,21
2175	1	0,10	0,16	0,21	0,29	0,40	0,54	0,74	0,92	1,07	1,12	1,40	1,62	2,21	2,48
2176	1	0,10	0,16	0,21	0,29	0,40	0,54	0,74	0,92	1,07	1,12	1,40	1,62	2,21	2,48
2177	1	0,10	0,16	0,21	0,29	0,40	0,54	0,74	0,92	1,07	1,12	1,40	1,62	2,21	2,48
2178	1	0,10	0,16	0,21	0,29	0,40	0,54	0,74	0,92	1,07	1,12	1,40	1,62	2,21	2,48
2179	1	0,10	0,16	0,21	0,29	0,40	0,54	0,74	0,92	1,07	1,12	1,40	1,62	2,21	2,48
2180	1	0,10	0,16	0,21	0,29	0,40	0,54	0,74	0,92	1,07	1,12	1,40	1,62	2,21	2,48
2181	3	4,65	6,89	8,43	10,57	13,87	17,61	23,21	28,05	33,05	33,36	40,60	46,35	60,51	67,09
2182	3	4,65	6,89	8,43	10,57	13,87	17,61	23,21	28,05	33,05	33,36	40,60	46,35	60,51	67,09
2183	3	4,65	6,89	8,43	10,57	13,87	17,61	23,21	28,05	33,05	33,36	40,60	46,35	60,51	67,09
2184	3	4,65	6,89	8,43	10,57	13,87	17,61	23,21	28,05	33,05	33,36	40,60	46,35	60,51	67,09
2185	3	4,65	6,89	8,43	10,57	13,87	17,61	23,21	28,05	33,05	33,36	40,60	46,35	60,51	67,09
2186	3	4,65	6,89	8,43	10,57	13,87	17,61	23,21	28,05	33,05	33,36	40,60	46,35	60,51	67,09
2187	2	0,36	0,53	0,65	0,82	1,09	1,40	1,87	2,25	2,57	2,66	3,25	3,72	4,89	5,44
2188	2	0,67	1,01	1,26	1,65	2,30	2,99	4,01	4,87	5,59	5,80	7,11	8,19	10,88	12,13
2189	2	1,03	1,54	1,89	2,44	3,39	4,38	5,86	7,09	8,13	8,44	10,33	11,88	15,71	17,50
2190	2	1,03	1,54	1,89	2,44	3,39	4,38	5,86	7,09	8,13	8,44	10,33	11,88	15,71	17,50
2191	2	1,03	1,54	1,89	2,44	3,39	4,38	5,86	7,09	8,13	8,44	10,33	11,88	15,71	17,50
2192	2	1,03	1,54	1,89	2,44	3,39	4,38	5,86	7,09	8,13	8,44	10,33	11,88	15,71	17,50
2193	2	1,03	1,54	1,89	2,44	3,39	4,38	5,86	7,09	8,13	8,44	10,33	11,88	15,71	17,50
2194	4	5,36	7,73	9,45	11,85	15,55	19,68	25,97	31,10	36,21	36,52	44,16	50,58	66,24	73,43
2195	4	5,36	7,73	9,45	11,85	15,55	19,68	25,97	31,10	36,21	36,52	44,16	50,58	66,24	73,43
2196	4	5,36	7,73	9,45	11,85	15,55	19,68	25,97	31,10	36,21	36,52	44,16	50,58	66,24	73,43
2197	4	5,35	7,71	9,43	11,82	15,51	19,64	25,92	30,98	36,07	36,37	43,98	50,13	65,62	72,76
2198	4	5,35	7,71	9,43	11,82	15,51	19,64	25,92	30,98	36,07	36,37	43,98	50,13	65,62	72,76
2199	4	5,35	7,71	9,43	11,82	15,51	19,64	25,92	30,98	36,07	36,37	43,98	50,13	65,62	72,76
2200	1	0,09	0,15	0,19	0,26	0,37	0,49	0,68	0,85	0,99	1,04	1,31	1,53	2,00	2,27
2201	1	0,09	0,15	0,19	0,26	0,37	0,49	0,68	0,85	0,99	1,04	1,31	1,53	2,00	2,27
2202	1	0,09	0,15	0,19	0,26	0,37	0,49	0,68	0,85	0,99	1,04	1,31	1,53	2,00	2,27
2203	1	0,09	0,15	0,19	0,26	0,37	0,49	0,68	0,85	0,99	1,04	1,31	1,53	2,00	2,27
2204	1	0,09	0,15	0,19	0,26	0,37	0,49	0,68	0,85	0,99	1,04	1,31	1,53	2,00	2,27
2205	1	0,09	0,15	0,19	0,26	0,37	0,49	0,68	0,85	0,99	1,04	1,31	1,53	2,00	2,27
2206	4	5,40	7,76	9,49	11,90	15,62	19,78	26,11	31,19	36,31	36,62	44,28	50,46	66,02	73,17
2207	4	5,40	7,76	9,49	11,90	15,62	19,78	26,11	31,19	36,31	36,62	44,28	50,46	66,02	73,17
2208	4	5,40	7,76	9,49	11,90	15,62	19,78	26,11	31,19	36,31	36,62	44,28	50,46	66,02	73,17
2209	4	5,40	7,76	9,49	11,90	15,62	19,78	26,11	31,19	36,31	36,62	44,28	50,46	66,02	73,17
2210	4	5,40	7,76	9,49	11,90	15,62	19,78	26,11	31,19	36,31	36,62	44,28	50,46	66,02	73,17
2211	4	5,40	7,76	9,49	11,90	15,62	19,78	26,11	31,19	36,31	36,62	44,28	50,46	66,02	73,17
2212	1	0,01	0,01	0,02	0,02	0,03	0,04	0,06	0,07	0,08	0,09	0,11	0,13	0,18	0,20
2213	1	0,01	0,01	0,02	0,02	0,03	0,04	0,06	0,07	0,08	0,09	0,11	0,13	0,18	0,20
2214	1	0,01	0,01	0,02	0,02	0,03	0,04	0,06	0,07	0,08	0,09	0,11	0,13	0,18	0,20
2215	1	0,01	0,01	0,02	0,02	0,03	0,04	0,06	0,07	0,08	0,09	0,11	0,13	0,18	0,20
2216	1	0,01	0,01	0,02	0,02	0,03	0,04	0,06	0,07	0,08	0,09	0,11	0,13	0,18	0,20
2217	1	0,01	0,01	0,02	0,02	0,03	0,04	0,06	0,07	0,08	0,09	0,11	0,13	0,18	0,20
2218	4	5,41	7,77	9,50	11,91	15,63	19,79	26,13	31,20	36,33	36,64	44,31	50,49	66,06	73,20
2219	4	5,41	7,77	9,50	11,91	15,63	19,79	26,13	31,20	36,33	36,64	44,31	50,49	66,06	73,20
2220	4	5,41	7,77	9,50	11,91	15,63	19,79	26,13	31,20	36,33	36,64	44,31	50,49	66,06	73,20
2221	4	5,41	7,77	9,50	11,91	15,63	19,79	26,13	31,20	36,33	36,64	44,31	50,49	66,06	73,20
2222	4	5,41	7,77	9,50	11,91	15,63	19,79	26,13	31,20	36,33	36,64	44,31	50,49	66,06	73,20
2223	4	5,41	7,77	9,50	11,91	15,63	19,79	26,13	31,20	36,33	36,64	44,31	50,49	66,06	73,20
2224	1	0,34	0,58	0,74	0,98	1,36	1,77	2,41	2,95	3,39	3,53	4,36	5,03	6,72	7,49
2225	1	0,34	0,58	0,74	0,98	1,36	1,77	2,41	2,95	3,39	3,53	4,36	5,03	6,72	7,49
2226	1	0,34	0,58	0,74	0,98	1,36	1,77	2,41	2,95	3,39	3,53	4,36	5,03	6,72	7,49
2227	1	0,34	0,58	0,74	0,98	1,36	1,77	2,41	2,95	3,39	3,53	4,36	5,03	6,72	7,49
2228	1	0,34	0,58	0,74	0,98	1,36	1,77	2,41	2,95	3,39	3,53	4,36	5,03	6,72	7,49
2229	1	0,34	0,58	0,74	0,98	1,36	1,77	2,41	2,95	3,39	3,53	4,36	5,03	6,72	7,49
2230	4	5,58	8,06	9,85	12,36	16,22	20,55	27,14	32,41	37,73	38,05	46,03	52,46	68,65	76,11
2231	4	5,58	8,06	9,85	12,36	16,22	20,55	27,14	32,41	37,73	38,05	46,03	52,46	68,65	76,11

WALD + CORBE
BERATENDE INGENIEURE

Anlage A.4.17: HQ_T-Tabelle, FGM-Variante P13

FGM		Variante P13													
Kn. Nr.	Abm.	HQ_1	HQ_2	HQ_3	HQ_5	HQ_{10}	HQ_{20}	HQ_{50}	HQ_{100}	HQ_{100k}	HQ_{200}	HQ_{500}	$HQ_{1.000}$	$HQ_{5.000}$	$HQ_{10.000}$
[-]		[m³/s]	[m³/s]	[m³/s]	[m³/s]	[m³/s]	[m³/s]	[m³/s]	[m³/s]	[m³/s]	[m³/s]	[m³/s]	[m³/s]	[m³/s]	[m³/s]
2232	4	5,58	8,06	9,85	12,36	16,22	20,55	27,14	32,41	37,73	38,05	46,03	52,45	68,64	76,10
2233	4	5,57	7,99	9,77	12,26	16,09	20,31	26,81	32,10	37,26	37,57	45,45	51,78	67,76	75,08
2234	4	5,57	7,99	9,77	12,26	16,09	20,31	26,81	32,10	37,26	37,57	45,45	51,78	67,76	75,08
2235	4	5,57	7,99	9,77	12,26	16,09	20,31	26,81	32,10	37,26	37,57	45,45	51,78	67,76	75,08
2236	2	0,02	0,04	0,04	0,06	0,08	0,10	0,13	0,15	0,17	0,18	0,21	0,24	0,31	0,34
2237	2	0,06	0,09	0,11	0,14	0,20	0,26	0,35	0,42	0,48	0,50	0,62	0,71	0,94	1,05
2238	2	1,12	1,89	2,46	3,28	4,56	6,05	8,30	10,21	11,76	12,27	15,31	17,71	23,89	26,72
2239	2	1,18	2,01	2,61	3,48	4,83	6,40	8,77	10,77	12,40	12,93	16,12	18,64	25,10	28,07
2240	2	1,18	2,01	2,61	3,48	4,83	6,40	8,77	10,77	12,40	12,93	16,12	18,64	25,10	28,07
2241	2	1,18	2,01	2,61	3,48	4,83	6,40	8,77	10,77	12,40	12,93	16,12	18,64	25,10	28,07
2242	2	1,18	2,01	2,61	3,48	4,83	6,40	8,77	10,77	12,40	12,93	16,12	18,64	25,10	28,07
2243	2	1,18	2,01	2,61	3,48	4,83	6,40	8,77	10,77	12,40	12,93	16,12	18,64	25,10	28,07
2244	4	6,33	8,98	10,99	13,79	18,13	22,87	30,22	36,23	41,90	42,26	51,13	58,20	76,10	84,38
2245	4	6,33	8,98	10,99	13,79	18,13	22,87	30,22	36,23	41,90	42,26	51,13	58,20	76,10	84,38
2246	4	6,33	8,98	10,99	13,79	18,13	22,87	30,22	36,23	41,90	42,26	51,13	58,20	76,10	84,38
2247	4	6,33	8,98	10,99	13,79	18,13	22,87	30,22	36,23	41,90	42,26	51,13	58,20	76,10	84,38
2248	4	6,33	8,98	10,99	13,79	18,13	22,87	30,22	36,23	41,90	42,26	51,13	58,20	76,10	84,38
2249	4	6,33	8,98	10,99	13,79	18,13	22,87	30,22	36,23	41,90	42,26	51,13	58,20	76,10	84,38
2250	1	0,01	0,01	0,02	0,02	0,03	0,04	0,05	0,05	0,06	0,06	0,07	0,08	0,11	0,12
2251	1	0,01	0,01	0,01	0,02	0,02	0,03	0,04	0,04	0,05	0,05	0,07	0,07	0,10	0,11
2252	1	0,31	0,53	0,69	0,91	1,26	1,65	2,25	2,75	3,18	3,30	4,08	4,73	6,33	7,05
2253	1	0,00	0,00	0,00	0,00	0,00	0,00	0,00	0,00	0,00	0,00	0,00	0,00	0,00	0,00
2254	1	0,32	0,56	0,72	0,95	1,30	1,71	2,33	2,85	3,29	3,41	4,22	4,88	6,53	7,27
2255	1	0,32	0,56	0,72	0,95	1,30	1,71	2,33	2,85	3,29	3,41	4,22	4,88	6,53	7,27
2256	1	0,32	0,56	0,72	0,95	1,30	1,71	2,33	2,85	3,29	3,41	4,22	4,88	6,53	7,27
2257	1	0,32	0,56	0,72	0,95	1,30	1,71	2,33	2,85	3,29	3,41	4,22	4,88	6,53	7,27
2258	1	0,32	0,56	0,72	0,95	1,30	1,71	2,33	2,85	3,29	3,41	4,22	4,88	6,53	7,27
2259	1	0,32	0,56	0,72	0,95	1,30	1,71	2,33	2,85	3,29	3,41	4,22	4,88	6,53	7,27
2260	1	0,32	0,56	0,72	0,95	1,30	1,71	2,33	2,85	3,29	3,41	4,22	4,88	6,53	7,27
2261	1	0,32	0,56	0,72	0,95	1,30	1,71	2,33	2,85	3,29	3,41	4,22	4,88	6,53	7,27
2262	1	0,32	0,56	0,72	0,95	1,30	1,71	2,33	2,85	3,29	3,41	4,22	4,88	6,53	7,27
2263	1	0,32	0,56	0,72	0,95	1,30	1,71	2,33	2,85	3,29	3,41	4,22	4,88	6,53	7,27
2264	4	6,52	9,28	11,36	14,26	18,74	23,65	31,25	37,48	43,33	43,71	52,89	60,21	78,73	87,28
2265	4	6,52	9,28	11,36	14,26	18,74	23,65	31,25	37,48	43,33	43,71	52,89	60,21	78,73	87,28
2266	4	6,52	9,28	11,36	14,26	18,74	23,65	31,25	37,48	43,33	43,71	52,89	60,21	78,73	87,28
2267	4	6,52	9,28	11,36	14,26	18,74	23,65	31,25	37,48	43,33	43,71	52,89	60,21	78,73	87,28
2268	4	6,52	9,28	11,36	14,26	18,74	23,65	31,25	37,48	43,33	43,71	52,89	60,21	78,73	87,28
2269	4	6,52	9,28	11,36	14,26	18,74	23,65	31,25	37,48	43,33	43,71	52,89	60,21	78,73	87,28
2270	1	0,01	0,02	0,02	0,03	0,04	0,05	0,07	0,08	0,09	0,09	0,11	0,13	0,17	0,19
2271	1	0,06	0,09	0,12	0,16	0,22	0,30	0,42	0,52	0,57	0,60	0,76	0,89	1,22	1,37
2272	1	0,07	0,11	0,14	0,19	0,26	0,35	0,48	0,59	0,66	0,69	0,87	1,02	1,38	1,56
2273	1	0,07	0,11	0,14	0,19	0,26	0,35	0,48	0,59	0,66	0,69	0,87	1,02	1,38	1,56
2274	1	0,07	0,11	0,14	0,19	0,26	0,35	0,48	0,59	0,66	0,69	0,87	1,02	1,38	1,56
2275	1	0,07	0,11	0,14	0,19	0,26	0,35	0,48	0,59	0,66	0,69	0,87	1,02	1,38	1,56
2276	1	0,07	0,11	0,14	0,19	0,26	0,35	0,48	0,59	0,66	0,69	0,87	1,02	1,38	1,56
2277	4	6,55	9,32	11,41	14,32	18,82	23,74	31,37	37,64	43,51	43,89	53,11	60,45	79,05	87,65
2278	4	6,55	9,32	11,41	14,32	18,82	23,74	31,37	37,64	43,51	43,89	53,11	60,45	79,05	87,65
2279	4	6,55	9,32	11,41	14,32	18,82	23,74	31,37	37,64	43,51	43,89	53,11	60,45	79,05	87,65
2280	4	6,55	9,32	11,41	14,32	18,82	23,74	31,37	37,64	43,51	43,89	53,11	60,45	79,05	87,65
2281	4	6,55	9,32	11,41	14,32	18,82	23,74	31,37	37,64	43,51	43,89	53,11	60,45	79,05	87,65
2282	4	6,55	9,32	11,41	14,32	18,82	23,74	31,37	37,64	43,51	43,89	53,11	60,45	79,05	87,65
2283	1	0,02	0,03	0,03	0,04	0,06	0,07	0,09	0,11	0,13	0,13	0,16	0,18	0,23	0,26
2284	1	0,15	0,24	0,31	0,42	0,58	0,77	1,07	1,32	1,53	1,59	1,99	2,30	3,12	3,49
2285	1	0,00	0,00	0,00	0,00	0,00	0,00	0,00	0,00	0,00	0,00	0,00	0,00	0,00	0,00
2286	1	0,16	0,26	0,34	0,46	0,64	0,85	1,16	1,43	1,66	1,72	2,15	2,48	3,35	3,74
2287	1	0,16	0,26	0,34	0,46	0,64	0,85	1,16	1,43	1,66	1,72	2,15	2,48	3,35	3,74
2288	1	0,16	0,26	0,34	0,46	0,64	0,85	1,16	1,43	1,66	1,72	2,15	2,48	3,35	3,74
2289	1	0,16	0,26	0,34	0,46	0,64	0,85	1,16	1,43	1,66	1,72	2,15	2,48	3,35	3,74
2290	1	0,16	0,26	0,34	0,46	0,64	0,85	1,16	1,43	1,66	1,72	2,15	2,48	3,35	3,74
2291	1	0,16	0,26	0,34	0,46	0,64	0,85	1,16	1,43	1,66	1,72	2,15	2,48	3,35	3,74
2292	1	0,16	0,26	0,34	0,46	0,64	0,85	1,16	1,43	1,66	1,72	2,15	2,48	3,35	3,74
2293	1	0,16	0,26	0,34	0,46	0,64	0,85	1,16	1,43	1,66	1,72	2,15	2,48	3,35	3,74

WALD + CORBE
BERATENDE INGENIEURE

Anlage A.4.17: HQ_T-Tabelle, FGM-Variante P13

FGM		Variante P13													
Kn. Nr.	Abm.	HQ_1	HQ_2	HQ_3	HQ_5	HQ_{10}	HQ_{20}	HQ_{50}	HQ_{100}	HQ_{100k}	HQ_{200}	HQ_{500}	$HQ_{1.000}$	$HQ_{5.000}$	$HQ_{10.000}$
[-]		[m³/s]	[m³/s]	[m³/s]	[m³/s]	[m³/s]	[m³/s]	[m³/s]	[m³/s]	[m³/s]	[m³/s]	[m³/s]	[m³/s]	[m³/s]	[m³/s]
2294	1	0,16	0,26	0,34	0,46	0,64	0,85	1,16	1,43	1,66	1,72	2,15	2,48	3,35	3,74
2295	1	0,16	0,26	0,34	0,46	0,64	0,85	1,16	1,43	1,66	1,72	2,15	2,48	3,35	3,74
2296	4	6,62	9,43	11,55	14,50	19,05	24,04	31,77	38,12	44,06	44,45	53,79	61,23	80,08	88,79
2297	4	6,62	9,43	11,55	14,50	19,05	24,04	31,77	38,12	44,06	44,45	53,79	61,23	80,08	88,79
2298	4	6,62	9,43	11,55	14,49	19,05	24,04	31,77	38,11	44,06	44,45	53,78	61,22	80,06	88,76
2299	4	6,62	9,43	11,55	14,49	19,05	24,04	31,77	38,11	44,06	44,45	53,78	61,22	80,06	88,76
2300	4	6,62	9,43	11,55	14,49	19,05	24,04	31,77	38,11	44,06	44,45	53,78	61,22	80,06	88,76
2301	4	6,62	9,43	11,55	14,49	19,05	24,04	31,77	38,11	44,06	44,45	53,78	61,22	80,06	88,76
2302	4	6,61	9,40	11,51	14,45	18,99	23,93	31,53	37,91	43,86	44,24	53,52	60,93	79,65	88,29
2303	4	6,61	9,40	11,51	14,45	18,99	23,93	31,53	37,91	43,86	44,24	53,52	60,93	79,65	88,29
2304	4	6,61	9,40	11,51	14,45	18,99	23,93	31,53	37,91	43,86	44,24	53,52	60,93	79,65	88,29
2305	4	6,61	9,40	11,51	14,45	18,99	23,93	31,53	37,91	43,86	44,24	53,52	60,93	79,65	88,29
2306	4	6,61	9,40	11,51	14,45	18,99	23,93	31,53	37,91	43,86	44,24	53,52	60,93	79,65	88,29
2307	1	0,41	0,41	0,41	0,41	0,41	0,41	0,41	0,41	0,41	0,41	0,41	0,41	0,41	0,41
2308	1	0,41	0,41	0,41	0,41	0,41	0,41	0,41	0,41	0,41	0,41	0,41	0,41	0,41	0,41
2309	1	0,41	0,41	0,41	0,41	0,41	0,41	0,41	0,41	0,41	0,41	0,41	0,41	0,41	0,41
2310	1	0,41	0,41	0,41	0,41	0,41	0,41	0,41	0,41	0,41	0,41	0,41	0,41	0,41	0,41
2311	1	0,41	0,41	0,41	0,41	0,41	0,41	0,41	0,41	0,41	0,41	0,41	0,41	0,41	0,41
2312	1	0,41	0,41	0,41	0,41	0,41	0,41	0,41	0,41	0,41	0,41	0,41	0,41	0,41	0,41
2313	4	6,67	9,44	11,52	14,45	18,99	23,93	31,53	37,92	43,86	44,25	53,53	61,11	80,07	88,71
2314	4	6,67	9,44	11,52	14,45	18,99	23,93	31,53	37,92	43,86	44,25	53,53	61,11	80,07	88,71
2315	4	6,67	9,44	11,52	14,45	18,99	23,93	31,53	37,92	43,86	44,25	53,53	61,11	80,07	88,71
2316	4	6,67	9,44	11,52	14,45	18,99	23,93	31,53	37,92	43,86	44,25	53,53	61,11	80,07	88,71
2317	4	6,67	9,44	11,52	14,45	18,99	23,93	31,53	37,92	43,86	44,25	53,53	61,11	80,07	88,71
2318	4	6,67	9,44	11,52	14,45	18,99	23,93	31,53	37,92	43,86	44,25	53,53	61,11	80,07	88,71
2319	4	6,67	9,44	11,52	14,45	18,99	23,93	31,53	37,92	43,86	44,25	53,53	61,11	80,07	88,71
2320	4	6,67	9,44	11,52	14,45	18,99	23,93	31,53	37,92	43,86	44,25	53,53	61,11	80,07	88,71
2321	4	6,67	9,44	11,52	14,45	18,99	23,93	31,53	37,92	43,86	44,25	53,53	61,11	80,07	88,71
2322	4	6,67	9,44	11,52	14,45	18,99	23,93	31,53	37,92	43,86	44,25	53,53	61,11	80,07	88,71
2323	4	6,67	9,44	11,52	14,45	18,99	23,93	31,53	37,92	43,86	44,25	53,53	61,11	80,07	88,71
2324	1	0,05	0,09	0,11	0,14	0,19	0,24	0,31	0,37	0,42	0,44	0,53	0,60	0,77	0,85
2325	1	0,17	0,29	0,38	0,51	0,71	0,94	1,30	1,60	1,86	1,93	2,41	2,79	3,75	4,21
2326	1	0,00	0,00	0,00	0,00	0,00	0,00	0,00	0,00	0,00	0,00	0,00	0,00	0,00	0,00
2327	1	0,22	0,38	0,49	0,65	0,90	1,18	1,62	1,97	2,28	2,36	2,93	3,38	4,51	5,04
2328	1	0,22	0,38	0,49	0,65	0,90	1,18	1,62	1,97	2,28	2,36	2,93	3,38	4,51	5,04
2329	1	0,22	0,38	0,49	0,65	0,90	1,18	1,62	1,97	2,28	2,36	2,93	3,38	4,51	5,04
2330	1	0,22	0,38	0,49	0,65	0,90	1,18	1,62	1,97	2,28	2,36	2,93	3,38	4,51	5,04
2331	1	0,22	0,38	0,49	0,65	0,90	1,18	1,62	1,97	2,28	2,36	2,93	3,38	4,51	5,04
2332	4	6,77	9,58	11,69	14,67	19,28	24,30	32,01	38,51	44,55	44,94	54,36	62,16	81,30	90,09
2333	4	6,77	9,58	11,69	14,67	19,28	24,30	32,01	38,51	44,55	44,94	54,36	62,16	81,30	90,09
2334	4	6,77	9,58	11,69	14,67	19,28	24,30	32,01	38,51	44,55	44,94	54,36	62,16	81,30	90,09
2335	4	6,77	9,58	11,69	14,67	19,28	24,30	32,01	38,51	44,55	44,94	54,36	62,16	81,30	90,09
2336	4	6,77	9,58	11,69	14,67	19,28	24,30	32,01	38,51	44,55	44,94	54,36	62,16	81,30	90,09
2337	4	6,77	9,58	11,69	14,67	19,28	24,30	32,01	38,51	44,55	44,94	54,36	62,16	81,30	90,09
2338	4	6,77	9,58	11,69	14,67	19,28	24,30	32,01	38,51	44,55	44,94	54,36	62,16	81,30	90,09
2339	4	6,77	9,58	11,69	14,67	19,28	24,30	32,01	38,51	44,55	44,94	54,36	62,16	81,30	90,09
2340	4	6,77	9,58	11,69	14,67	19,28	24,30	32,01	38,51	44,55	44,94	54,36	62,16	81,30	90,09
2341	4	6,77	9,58	11,69	14,67	19,28	24,30	32,01	38,51	44,55	44,94	54,36	62,16	81,30	90,09
2342	4	6,77	9,58	11,69	14,67	19,28	24,30	32,01	38,51	44,55	44,94	54,36	62,16	81,30	90,09
2343	1	0,00	0,00	0,00	0,01	0,01	0,01	0,01	0,01	0,01	0,01	0,02	0,02	0,02	0,02
2344	1	0,76	1,32	1,68	2,19	2,99	3,89	5,25	6,39	7,33	7,60	9,35	10,76	14,29	15,89
2345	1	0,76	1,32	1,68	2,20	2,99	3,89	5,26	6,40	7,35	7,61	9,36	10,78	14,31	15,91
2346	1	0,76	1,32	1,68	2,20	2,99	3,89	5,26	6,40	7,35	7,61	9,36	10,78	14,31	15,91
2347	1	0,76	1,32	1,68	2,20	2,99	3,89	5,26	6,40	7,35	7,61	9,36	10,78	14,31	15,91
2348	1	0,76	1,32	1,68	2,20	2,99	3,89	5,26	6,40	7,35	7,61	9,36	10,78	14,31	15,91
2349	1	0,76	1,32	1,68	2,20	2,99	3,89	5,26	6,40	7,35	7,61	9,36	10,78	14,31	15,91
2350	1	0,76	1,32	1,68	2,20	2,99	3,89	5,26	6,40	7,35	7,61	9,36	10,78	14,31	15,91
2351	1	0,76	1,32	1,68	2,20	2,99	3,89	5,26	6,40	7,35	7,61	9,36	10,78	14,31	15,91
2352	1	0,76	1,32	1,68	2,20	2,99	3,89	5,26	6,40	7,35	7,61	9,36	10,78	14,31	15,91
2353	1	0,76	1,32	1,68	2,20	2,99	3,89	5,26	6,40	7,35	7,61	9,36	10,78	14,31	15,91
2354	1	0,76	1,32	1,68	2,20	2,99	3,89	5,26	6,40	7,35	7,61	9,36	10,78	14,31	15,91
2355	4	7,25	10,32	12,65	15,88	20,88	26,35	34,69	41,77	48,35	48,80	59,03	67,59	88,33	97,88

WALD + CORBE
BERATENDE INGENIEURE

Anlage A.4.17: HQ_T-Tabelle, FGM-Variante P13

FGM		Variante P13													
Kn. Nr.	Abm.	HQ_1	HQ_2	HQ_3	HQ_5	HQ_{10}	HQ_{20}	HQ_{50}	HQ_{100}	HQ_{100k}	HQ_{200}	HQ_{500}	$HQ_{1.000}$	$HQ_{5.000}$	$HQ_{10.000}$
[-]		[m³/s]	[m³/s]	[m³/s]	[m³/s]	[m³/s]	[m³/s]	[m³/s]	[m³/s]	[m³/s]	[m³/s]	[m³/s]	[m³/s]	[m³/s]	[m³/s]
2356	4	7,25	10,32	12,65	15,88	20,88	26,35	34,69	41,77	48,35	48,80	59,03	67,59	88,33	97,88
2357	4	7,25	10,32	12,65	15,88	20,88	26,35	34,69	41,77	48,35	48,80	59,03	67,59	88,33	97,88
2358	4	7,25	10,32	12,65	15,88	20,88	26,35	34,69	41,77	48,35	48,80	59,03	67,59	88,33	97,88
2359	4	7,25	10,32	12,65	15,88	20,88	26,35	34,69	41,77	48,35	48,80	59,03	67,59	88,33	97,88
2360	4	7,25	10,32	12,65	15,88	20,88	26,35	34,69	41,77	48,35	48,80	59,03	67,59	88,33	97,88
2361	4	7,25	10,31	12,64	15,87	20,87	26,34	34,68	41,66	48,26	48,70	58,90	67,25	88,07	97,59
2362	4	7,25	10,31	12,64	15,87	20,87	26,34	34,68	41,66	48,26	48,70	58,90	67,25	88,07	97,59
2363	4	7,25	10,31	12,64	15,87	20,87	26,34	34,68	41,66	48,26	48,70	58,90	67,25	88,07	97,59
2364	4	7,25	10,31	12,64	15,87	20,87	26,34	34,68	41,66	48,26	48,70	58,90	67,25	88,07	97,59
2365	4	7,25	10,31	12,64	15,87	20,87	26,34	34,68	41,66	48,26	48,70	58,90	67,25	88,07	97,59
2366	1	0,04	0,06	0,08	0,10	0,13	0,16	0,21	0,26	0,29	0,30	0,36	0,41	0,52	0,58
2367	1	0,25	0,42	0,55	0,73	1,02	1,35	1,86	2,30	2,66	2,77	3,44	3,99	5,37	6,02
2368	1	0,00	0,00	0,00	0,00	0,00	0,00	0,00	0,00	0,00	0,00	0,00	0,00	0,00	0,00
2369	1	0,28	0,48	0,63	0,83	1,15	1,51	2,07	2,55	2,94	3,06	3,79	4,38	5,88	6,58
2370	1	0,28	0,48	0,63	0,83	1,15	1,51	2,07	2,55	2,94	3,06	3,79	4,38	5,88	6,58
2371	1	0,28	0,48	0,63	0,83	1,15	1,51	2,07	2,55	2,94	3,06	3,79	4,38	5,88	6,58
2372	1	0,28	0,48	0,63	0,83	1,15	1,51	2,07	2,55	2,94	3,06	3,79	4,38	5,88	6,58
2373	1	0,28	0,48	0,63	0,83	1,15	1,51	2,07	2,55	2,94	3,06	3,79	4,38	5,88	6,58
2374	4	7,38	10,50	12,88	16,17	21,26	26,84	35,33	42,38	49,12	49,56	59,94	68,49	89,57	99,25
2375	4	7,38	10,50	12,88	16,17	21,26	26,84	35,33	42,38	49,12	49,56	59,94	68,49	89,57	99,25
2376	4	7,38	10,50	12,88	16,17	21,26	26,84	35,33	42,38	49,12	49,56	59,94	68,49	89,57	99,25
2377	4	7,38	10,50	12,88	16,17	21,26	26,84	35,33	42,38	49,12	49,56	59,94	68,49	89,57	99,25
2378	4	7,38	10,50	12,88	16,17	21,26	26,84	35,33	42,38	49,12	49,56	59,94	68,49	89,57	99,25
2379	4	7,38	10,50	12,88	16,17	21,26	26,84	35,33	42,38	49,12	49,56	59,94	68,49	89,57	99,25
2380	4	7,38	10,50	12,88	16,17	21,26	26,84	35,33	42,38	49,12	49,56	59,94	68,49	89,57	99,25
2381	4	7,38	10,50	12,88	16,17	21,26	26,84	35,33	42,38	49,12	49,56	59,94	68,49	89,57	99,25
2382	4	7,38	10,50	12,88	16,17	21,26	26,84	35,33	42,38	49,12	49,56	59,94	68,49	89,57	99,25
2383	4	7,38	10,50	12,88	16,17	21,26	26,84	35,33	42,38	49,12	49,56	59,94	68,49	89,57	99,25
2384	4	7,38	10,50	12,88	16,17	21,26	26,84	35,33	42,38	49,12	49,56	59,94	68,49	89,57	99,25
2385	1	0,02	0,03	0,03	0,04	0,06	0,08	0,10	0,11	0,13	0,13	0,16	0,18	0,23	0,25
2386	1	0,33	0,58	0,74	0,98	1,35	1,77	2,42	2,96	3,42	3,55	4,39	5,08	6,79	7,58
2387	1	0,00	0,00	0,00	0,00	0,00	0,00	0,00	0,00	0,00	0,00	0,00	0,00	0,00	0,00
2388	1	0,35	0,60	0,77	1,02	1,40	1,84	2,51	3,07	3,54	3,67	4,54	5,25	7,01	7,82
2389	1	0,35	0,60	0,77	1,02	1,40	1,84	2,51	3,07	3,54	3,67	4,54	5,25	7,01	7,82
2390	1	0,35	0,60	0,77	1,02	1,40	1,84	2,51	3,07	3,54	3,67	4,54	5,25	7,01	7,82
2391	1	0,35	0,60	0,77	1,02	1,40	1,84	2,51	3,07	3,54	3,67	4,54	5,25	7,01	7,82
2392	1	0,35	0,60	0,77	1,02	1,40	1,84	2,51	3,07	3,54	3,67	4,54	5,25	7,01	7,82
2393	1	0,35	0,60	0,77	1,02	1,40	1,84	2,51	3,07	3,54	3,67	4,54	5,25	7,01	7,82
2394	1	0,35	0,60	0,77	1,02	1,40	1,84	2,51	3,07	3,54	3,67	4,54	5,25	7,01	7,82
2395	1	0,35	0,60	0,77	1,02	1,40	1,84	2,51	3,07	3,54	3,67	4,54	5,25	7,01	7,82
2396	1	0,35	0,60	0,77	1,02	1,40	1,84	2,51	3,07	3,54	3,67	4,54	5,25	7,01	7,82
2397	1	0,35	0,60	0,77	1,02	1,40	1,84	2,51	3,07	3,54	3,67	4,54	5,25	7,01	7,82
2398	4	7,56	10,79	13,23	16,61	21,84	27,60	36,31	43,49	50,43	50,90	61,53	70,31	91,89	101,83
2399	4	7,56	10,79	13,23	16,61	21,84	27,60	36,31	43,49	50,43	50,90	61,53	70,31	91,89	101,83
2400	4	7,56	10,79	13,23	16,61	21,84	27,60	36,31	43,49	50,43	50,90	61,53	70,31	91,89	101,83
2401	4	7,56	10,79	13,23	16,61	21,84	27,60	36,31	43,49	50,43	50,90	61,53	70,31	91,89	101,83
2402	4	7,56	10,79	13,23	16,61	21,84	27,60	36,31	43,49	50,43	50,90	61,53	70,31	91,89	101,83
2403	4	7,56	10,79	13,23	16,61	21,84	27,60	36,31	43,49	50,43	50,90	61,53	70,31	91,89	101,83
2404	4	7,56	10,79	13,23	16,61	21,84	27,60	36,31	43,49	50,43	50,90	61,53	70,31	91,89	101,83
2405	4	7,56	10,79	13,23	16,61	21,84	27,60	36,31	43,49	50,43	50,90	61,53	70,31	91,89	101,83
2406	4	7,56	10,79	13,23	16,61	21,84	27,60	36,31	43,49	50,43	50,90	61,53	70,31	91,89	101,83
2407	4	7,56	10,79	13,23	16,61	21,84	27,60	36,31	43,49	50,43	50,90	61,53	70,31	91,89	101,83
2408	4	7,56	10,79	13,23	16,61	21,84	27,60	36,31	43,49	50,43	50,90	61,53	70,31	91,89	101,83
2409	1	0,76	1,00	1,06	1,06	1,06	1,06	1,06	1,06	1,06	1,06	1,06	1,06	1,06	1,06
2410	1	0,76	1,00	1,06	1,06	1,06	1,06	1,06	1,06	1,06	1,06	1,06	1,06	1,06	1,06
2411	1	0,76	1,00	1,06	1,06	1,06	1,06	1,06	1,06	1,06	1,06	1,06	1,06	1,06	1,06
2412	1	0,76	1,00	1,06	1,06	1,06	1,06	1,06	1,06	1,06	1,06	1,06	1,06	1,06	1,06
2413	1	0,76	1,00	1,06	1,06	1,06	1,06	1,06	1,06	1,06	1,06	1,06	1,06	1,06	1,06
2414	1	0,76	1,00	1,06	1,06	1,06	1,06	1,06	1,06	1,06	1,06	1,06	1,06	1,06	1,06
2415	4	7,59	10,80	13,24	16,62	21,85	27,61	36,33	43,49	50,44	50,90	61,53	70,31	91,89	101,83
2416	4	7,59	10,80	13,24	16,62	21,85	27,61	36,33	43,49	50,44	50,90	61,53	70,31	91,89	101,83
2417	4	7,59	10,80	13,24	16,61	21,85	27,61	36,33	43,49	50,44	50,90	61,53	70,30	91,89	101,83

WALD + CORBE
BERATENDE INGENIEURE

Anlage A.4.17: HQ_T-Tabelle, FGM-Variante P13

FGM		Variante P13													
Kn. Nr.	Abm.	HQ_1	HQ_2	HQ_3	HQ_5	HQ_{10}	HQ_{20}	HQ_{50}	HQ_{100}	HQ_{100k}	HQ_{200}	HQ_{500}	$HQ_{1.000}$	$HQ_{5.000}$	$HQ_{10.000}$
[-]		[m³/s]	[m³/s]	[m³/s]	[m³/s]	[m³/s]	[m³/s]	[m³/s]	[m³/s]	[m³/s]	[m³/s]	[m³/s]	[m³/s]	[m³/s]	[m³/s]
2418	4	7,59	10,80	13,24	16,61	21,85	27,61	36,33	43,49	50,44	50,90	61,53	70,30	91,89	101,83
2419	4	7,59	10,80	13,24	16,61	21,85	27,61	36,33	43,49	50,44	50,90	61,53	70,30	91,89	101,83
2420	4	7,59	10,80	13,24	16,61	21,85	27,61	36,33	43,49	50,44	50,90	61,53	70,30	91,89	101,83
2421	4	7,58	10,75	13,15	16,51	21,71	27,37	35,80	42,36	49,26	49,72	60,11	68,52	89,67	99,35
2422	4	7,58	10,75	13,15	16,51	21,71	27,37	35,80	42,36	49,26	49,72	60,11	68,52	89,67	99,35
2423	4	7,58	10,75	13,15	16,51	21,71	27,37	35,80	42,36	49,26	49,72	60,11	68,52	89,67	99,35
2424	4	7,58	10,75	13,15	16,51	21,71	27,37	35,80	42,36	49,26	49,72	60,11	68,52	89,67	99,35
2425	4	7,58	10,75	13,15	16,51	21,71	27,37	35,80	42,36	49,26	49,72	60,11	68,52	89,67	99,35
2426	1	1,42	1,86	1,99	1,99	1,99	1,99	1,99	1,99	1,99	1,99	1,99	1,99	1,99	1,99
2427	1	1,42	1,86	1,99	1,99	1,99	1,99	1,99	1,99	1,99	1,99	1,99	1,99	1,99	1,99
2428	1	1,42	1,86	1,99	1,99	1,99	1,99	1,99	1,99	1,99	1,99	1,99	1,99	1,99	1,99
2429	1	1,42	1,86	1,99	1,99	1,99	1,99	1,99	1,99	1,99	1,99	1,99	1,99	1,99	1,99
2430	4	7,67	10,87	13,15	16,52	21,72	27,37	35,81	42,36	49,26	49,72	60,11	68,52	89,68	99,35
2431	4	7,67	10,87	13,15	16,52	21,72	27,37	35,81	42,36	49,26	49,72	60,11	68,52	89,68	99,35
2432	4	7,67	10,87	13,15	16,52	21,72	27,37	35,81	42,36	49,26	49,72	60,11	68,52	89,68	99,35
2433	4	7,67	10,87	13,15	16,52	21,72	27,37	35,81	42,36	49,26	49,72	60,11	68,52	89,68	99,35
2434	4	7,67	10,87	13,15	16,52	21,72	27,37	35,81	42,36	49,26	49,72	60,11	68,52	89,68	99,35
2435	4	7,67	10,87	13,15	16,52	21,72	27,37	35,81	42,36	49,26	49,72	60,11	68,52	89,68	99,35
2436	4	7,67	10,87	13,15	16,52	21,72	27,37	35,81	42,36	49,26	49,72	60,11	68,52	89,68	99,35
2437	4	7,67	10,87	13,15	16,52	21,72	27,37	35,81	42,36	49,26	49,72	60,11	68,52	89,68	99,35
2438	4	7,67	10,87	13,15	16,52	21,72	27,37	35,81	42,36	49,26	49,72	60,11	68,52	89,68	99,35
2439	4	7,67	10,87	13,15	16,52	21,72	27,37	35,81	42,36	49,26	49,72	60,11	68,52	89,68	99,35
2440	4	7,67	10,87	13,15	16,52	21,72	27,37	35,81	42,36	49,26	49,72	60,11	68,52	89,68	99,35
2441	1	0,08	0,13	0,16	0,21	0,28	0,36	0,46	0,55	0,62	0,63	0,76	0,86	1,10	1,22
2442	1	0,61	1,07	1,37	1,79	2,45	3,19	4,31	5,26	6,05	6,29	7,74	8,93	11,88	13,23
2443	1	0,00	0,00	0,00	0,00	0,00	0,00	0,00	0,00	0,00	0,00	0,00	0,00	0,00	0,00
2444	1	0,69	1,20	1,53	1,99	2,72	3,54	4,76	5,80	6,66	6,93	8,50	9,79	12,97	14,44
2445	1	0,69	1,20	1,53	1,99	2,72	3,54	4,76	5,80	6,66	6,93	8,50	9,79	12,97	14,44
2446	1	0,69	1,20	1,53	1,99	2,72	3,54	4,76	5,80	6,66	6,93	8,50	9,79	12,97	14,44
2447	1	0,69	1,20	1,53	1,99	2,72	3,54	4,76	5,80	6,66	6,93	8,50	9,79	12,97	14,44
2448	1	0,69	1,20	1,53	1,99	2,72	3,54	4,76	5,80	6,66	6,93	8,50	9,79	12,97	14,44
2449	4	8,05	11,42	13,86	17,39	22,86	28,81	37,66	44,28	51,56	52,05	62,90	71,72	93,76	103,86
2450	4	8,05	11,42	13,86	17,39	22,86	28,81	37,66	44,28	51,56	52,05	62,90	71,72	93,76	103,86
2451	4	8,05	11,42	13,86	17,39	22,86	28,81	37,66	44,28	51,56	52,05	62,90	71,72	93,76	103,86
2452	4	8,05	11,42	13,86	17,39	22,86	28,81	37,66	44,28	51,56	52,05	62,90	71,72	93,76	103,86
2453	4	8,05	11,42	13,86	17,39	22,86	28,81	37,66	44,28	51,56	52,05	62,90	71,72	93,76	103,86
2454	4	8,05	11,42	13,86	17,39	22,86	28,81	37,66	44,28	51,56	52,05	62,90	71,72	93,76	103,86
2455	4	8,05	11,42	13,86	17,39	22,86	28,81	37,66	44,28	51,56	52,05	62,90	71,72	93,76	103,86
2456	4	8,05	11,42	13,86	17,39	22,86	28,81	37,66	44,28	51,56	52,05	62,90	71,72	93,76	103,86
2457	4	8,05	11,42	13,86	17,39	22,86	28,81	37,66	44,28	51,56	52,05	62,90	71,72	93,76	103,86
2458	4	8,05	11,42	13,86	17,39	22,86	28,81	37,66	44,28	51,56	52,05	62,90	71,72	93,76	103,86
2459	4	8,05	11,42	13,86	17,39	22,86	28,81	37,66	44,28	51,56	52,05	62,90	71,72	93,76	103,86
2460	1	0,03	0,05	0,06	0,08	0,10	0,13	0,17	0,21	0,23	0,24	0,29	0,33	0,43	0,47
2461	1	0,33	0,57	0,74	0,98	1,36	1,79	2,43	2,98	3,45	3,58	4,45	5,14	6,87	7,68
2462	1	0,00	0,00	0,00	0,00	0,00	0,00	0,00	0,00	0,00	0,00	0,00	0,00	0,00	0,00
2463	1	0,36	0,62	0,80	1,06	1,46	1,92	2,61	3,18	3,68	3,82	4,74	5,47	7,29	8,15
2464	1	0,36	0,62	0,80	1,06	1,46	1,92	2,61	3,18	3,68	3,82	4,74	5,47	7,29	8,15
2465	1	0,36	0,62	0,80	1,06	1,46	1,92	2,61	3,18	3,68	3,82	4,74	5,47	7,29	8,15
2466	1	0,36	0,62	0,80	1,06	1,46	1,92	2,61	3,18	3,68	3,82	4,74	5,47	7,29	8,15
2467	1	0,36	0,62	0,80	1,06	1,46	1,92	2,61	3,18	3,68	3,82	4,74	5,47	7,29	8,15
2468	1	0,36	0,62	0,80	1,06	1,46	1,92	2,61	3,18	3,68	3,82	4,74	5,47	7,29	8,15
2469	1	0,36	0,62	0,80	1,06	1,46	1,92	2,61	3,18	3,68	3,82	4,74	5,47	7,29	8,15
2470	1	0,36	0,62	0,80	1,06	1,46	1,92	2,61	3,18	3,68	3,82	4,74	5,47	7,29	8,15
2471	1	0,36	0,62	0,80	1,06	1,46	1,92	2,61	3,18	3,68	3,82	4,74	5,47	7,29	8,15
2472	1	0,36	0,62	0,80	1,06	1,46	1,92	2,61	3,18	3,68	3,82	4,74	5,47	7,29	8,15
2473	4	8,23	11,67	14,17	17,78	23,36	29,45	38,58	45,05	52,50	53,00	64,04	73,03	95,40	105,67
2474	4	8,23	11,67	14,17	17,78	23,36	29,45	38,58	45,05	52,50	53,00	64,04	73,03	95,40	105,67
2475	4	8,23	11,67	14,17	17,78	23,36	29,45	38,58	45,05	52,50	53,00	64,04	73,03	95,40	105,67
2476	4	8,23	11,67	14,17	17,78	23,36	29,45	38,58	45,05	52,50	53,00	64,04	73,03	95,40	105,67
2477	4	8,23	11,67	14,17	17,78	23,36	29,45	38,58	45,05	52,50	53,00	64,04	73,03	95,40	105,67
2478	4	8,23	11,67	14,17	17,78	23,36	29,45	38,58	45,05	52,50	53,00	64,04	73,03	95,40	105,67
2479	4	8,23	11,67	14,17	17,78	23,36	29,45	38,58	45,05	52,50	53,00	64,04	73,03	95,40	105,67

WALD + CORBE
BERATENDE INGENIEURE

Anlage A.4.17: HQ_T-Tabelle, FGM-Variante P13

FGM		Variante P13													
Kn. Nr.	Abm.	HQ_1	HQ_2	HQ_3	HQ_5	HQ_{10}	HQ_{20}	HQ_{50}	HQ_{100}	HQ_{100k}	HQ_{200}	HQ_{500}	$HQ_{1.000}$	$HQ_{5.000}$	$HQ_{10.000}$
[-]		[m³/s]	[m³/s]	[m³/s]	[m³/s]	[m³/s]	[m³/s]	[m³/s]	[m³/s]	[m³/s]	[m³/s]	[m³/s]	[m³/s]	[m³/s]	[m³/s]
2480	4	8,23	11,67	14,17	17,78	23,36	29,45	38,58	45,05	52,50	53,00	64,04	73,03	95,40	105,67
2481	4	8,23	11,67	14,17	17,78	23,36	29,45	38,58	45,05	52,50	53,00	64,04	73,03	95,40	105,67
2482	4	8,23	11,67	14,17	17,78	23,36	29,45	38,58	45,05	52,50	53,00	64,04	73,03	95,40	105,67
2483	4	8,23	11,67	14,17	17,78	23,36	29,45	38,58	45,05	52,50	53,00	64,04	73,03	95,40	105,67
2484	1	0,28	0,37	0,39	0,39	0,39	0,39	0,39	0,39	0,39	0,39	0,39	0,39	0,39	0,39
2485	1	0,28	0,37	0,39	0,39	0,39	0,39	0,39	0,39	0,39	0,39	0,39	0,39	0,39	0,39
2486	1	0,28	0,37	0,39	0,39	0,39	0,39	0,39	0,39	0,39	0,39	0,39	0,39	0,39	0,39
2487	1	0,28	0,37	0,39	0,39	0,39	0,39	0,39	0,39	0,39	0,39	0,39	0,39	0,39	0,39
2488	1	0,28	0,37	0,39	0,39	0,39	0,39	0,39	0,39	0,39	0,39	0,39	0,39	0,39	0,39
2489	1	0,28	0,37	0,39	0,39	0,39	0,39	0,39	0,39	0,39	0,39	0,39	0,39	0,39	0,39
2490	4	8,24	11,69	14,17	17,78	23,36	29,45	38,58	45,05	52,50	53,00	64,04	73,03	95,40	105,67
2491	4	8,24	11,69	14,17	17,78	23,36	29,45	38,58	45,05	52,50	53,00	64,04	73,03	95,40	105,67
2492	4	8,24	11,69	14,17	17,78	23,36	29,45	38,57	45,05	52,50	53,00	64,04	73,02	95,39	105,66
2493	4	8,24	11,69	14,17	17,78	23,36	29,45	38,57	45,05	52,50	53,00	64,04	73,02	95,39	105,66
2494	4	8,24	11,69	14,17	17,78	23,36	29,45	38,57	45,05	52,50	53,00	64,04	73,02	95,39	105,66
2495	4	8,24	11,69	14,17	17,78	23,36	29,45	38,57	45,05	52,50	53,00	64,04	73,02	95,39	105,66
2496	4	8,21	11,65	14,00	17,57	23,08	28,19	36,47	42,15	47,96	48,37	57,66	65,33	84,81	93,79
2497	4	8,21	11,65	14,00	17,57	23,08	28,19	36,47	42,15	47,96	48,37	57,66	65,33	84,81	93,79
2498	4	8,21	11,65	14,00	17,57	23,08	28,19	36,47	42,15	47,96	48,37	57,66	65,33	84,81	93,79
2499	4	8,21	11,65	14,00	17,57	23,08	28,19	36,47	42,15	47,96	48,37	57,66	65,33	84,81	93,79
2500	4	8,21	11,65	14,00	17,57	23,08	28,19	36,47	42,15	47,96	48,37	57,66	65,33	84,81	93,79
2501	2	0,19	0,30	0,38	0,49	0,67	0,85	1,09	1,28	1,45	1,49	1,79	2,03	2,56	2,81
2502	2	0,82	1,44	1,82	2,37	3,22	4,16	5,60	6,79	7,81	8,08	9,91	11,40	15,14	16,87
2503	2	0,00	0,00	0,00	0,00	0,00	0,00	0,00	0,00	0,00	0,00	0,00	0,00	0,00	0,00
2504	2	1,00	1,70	2,13	2,78	3,81	4,96	6,62	7,99	9,16	9,47	11,57	13,27	17,52	19,48
2505	2	1,00	1,70	2,13	2,78	3,81	4,96	6,62	7,99	9,16	9,47	11,57	13,27	17,52	19,48
2506	2	1,00	1,70	2,13	2,78	3,81	4,96	6,62	7,99	9,16	9,47	11,57	13,27	17,52	19,48
2507	2	1,00	1,70	2,13	2,78	3,81	4,96	6,62	7,99	9,16	9,47	11,57	13,27	17,52	19,48
2508	2	1,00	1,70	2,13	2,78	3,81	4,96	6,62	7,99	9,16	9,47	11,57	13,27	17,52	19,48
2509	4	9,02	12,81	15,41	19,34	25,40	30,93	39,80	45,79	51,98	52,43	62,36	70,59	91,46	101,05
2510	4	9,02	12,81	15,41	19,34	25,40	30,93	39,80	45,79	51,98	52,43	62,36	70,59	91,46	101,05
2511	4	9,02	12,81	15,41	19,34	25,40	30,93	39,80	45,79	51,98	52,43	62,36	70,59	91,46	101,05
2512	4	9,02	12,81	15,41	19,34	25,40	30,93	39,80	45,79	51,98	52,43	62,36	70,59	91,46	101,05
2513	4	9,02	12,81	15,41	19,34	25,40	30,93	39,80	45,79	51,98	52,43	62,36	70,59	91,46	101,05
2514	4	9,02	12,81	15,41	19,34	25,40	30,93	39,80	45,79	51,98	52,43	62,36	70,59	91,46	101,05
2515	1	0,22	0,39	0,50	0,66	0,92	1,21	1,66	2,04	2,35	2,45	3,04	3,51	4,71	5,27
2516	1	0,22	0,39	0,50	0,66	0,92	1,21	1,66	2,04	2,35	2,45	3,04	3,51	4,71	5,27
2517	1	0,22	0,39	0,50	0,66	0,92	1,21	1,66	2,04	2,35	2,45	3,04	3,51	4,71	5,27
2518	1	0,22	0,39	0,50	0,66	0,92	1,21	1,66	2,04	2,35	2,45	3,04	3,51	4,71	5,27
2519	1	0,22	0,39	0,50	0,66	0,92	1,21	1,66	2,04	2,35	2,45	3,04	3,51	4,71	5,27
2520	1	0,22	0,39	0,50	0,66	0,92	1,21	1,66	2,04	2,35	2,45	3,04	3,51	4,71	5,27
2521	4	9,11	12,95	15,53	19,48	25,59	31,12	39,99	45,98	52,17	52,62	62,56	70,80	91,72	101,32
2522	4	9,11	12,95	15,53	19,48	25,59	31,12	39,99	45,98	52,17	52,62	62,56	70,80	91,72	101,32
2523	4	9,11	12,95	15,53	19,48	25,59	31,12	39,99	45,98	52,16	52,62	62,55	70,80	91,72	101,32
2524	4	9,11	12,94	15,50	19,45	25,54	30,97	39,77	45,66	51,96	52,41	62,28	70,48	91,27	100,82
2525	4	9,11	12,94	15,50	19,45	25,54	30,97	39,77	45,66	51,96	52,41	62,28	70,48	91,27	100,82
2526	4	9,11	12,94	15,50	19,45	25,54	30,97	39,77	45,66	51,96	52,41	62,28	70,48	91,27	100,82
2527	1	0,11	0,18	0,22	0,28	0,38	0,47	0,60	0,71	0,80	0,82	0,97	1,09	1,39	1,52
2528	1	0,33	0,57	0,73	0,96	1,31	1,70	2,30	2,81	3,24	3,36	4,15	4,76	6,35	7,08
2529	1	0,42	0,71	0,91	1,18	1,60	2,07	2,78	3,38	3,87	4,01	4,93	5,66	7,49	8,33
2530	1	0,42	0,71	0,91	1,18	1,60	2,07	2,78	3,38	3,87	4,01	4,93	5,66	7,49	8,33
2531	1	0,42	0,71	0,91	1,18	1,60	2,07	2,78	3,38	3,87	4,01	4,93	5,66	7,49	8,33
2532	1	0,42	0,71	0,91	1,18	1,60	2,07	2,78	3,38	3,87	4,01	4,93	5,66	7,49	8,33
2533	1	0,42	0,71	0,91	1,18	1,60	2,07	2,78	3,38	3,87	4,01	4,93	5,66	7,49	8,33
2534	4	9,39	13,33	15,94	19,92	26,15	31,60	40,46	46,36	52,75	53,20	63,15	71,42	92,43	102,07
2535	4	9,39	13,33	15,94	19,92	26,15	31,60	40,46	46,36	52,75	53,20	63,15	71,42	92,43	102,07
2536	4	9,39	13,33	15,94	19,92	26,15	31,60	40,46	46,36	52,75	53,20	63,15	71,42	92,43	102,07
2537	4	9,39	13,33	15,94	19,92	26,15	31,60	40,46	46,36	52,75	53,20	63,15	71,42	92,43	102,07
2538	4	9,39	13,33	15,94	19,92	26,15	31,60	40,46	46,36	52,75	53,20	63,15	71,42	92,43	102,07
2539	4	9,39	13,33	15,94	19,92	26,15	31,60	40,46	46,36	52,75	53,20	63,15	71,42	92,43	102,07
2540	1	0,04	0,07	0,09	0,12	0,17	0,22	0,31	0,39	0,45	0,47	0,59	0,68	0,93	1,05
2541	1	0,04	0,07	0,09	0,12	0,17	0,22	0,31	0,39	0,45	0,47	0,59	0,68	0,93	1,05

WALD + CORBE
BERATENDE INGENIEURE

Anlage A.4.17: HQ_T-Tabelle, FGM-Variante P13

FGM		Variante P13													
Kn. Nr.	Abm.	HQ_1	HQ_2	HQ_3	HQ_5	HQ_{10}	HQ_{20}	HQ_{50}	HQ_{100}	HQ_{100k}	HQ_{200}	HQ_{500}	$HQ_{1.000}$	$HQ_{5.000}$	$HQ_{10.000}$
[-]		[m³/s]	[m³/s]	[m³/s]	[m³/s]	[m³/s]	[m³/s]	[m³/s]	[m³/s]	[m³/s]	[m³/s]	[m³/s]	[m³/s]	[m³/s]	[m³/s]
2542	1	0,04	0,07	0,09	0,12	0,17	0,22	0,31	0,39	0,45	0,47	0,59	0,68	0,93	1,05
2543	1	0,04	0,07	0,09	0,12	0,17	0,22	0,31	0,39	0,45	0,47	0,59	0,68	0,93	1,05
2544	1	0,04	0,07	0,09	0,12	0,17	0,22	0,31	0,39	0,45	0,47	0,59	0,68	0,93	1,05
2545	1	0,04	0,07	0,09	0,12	0,17	0,22	0,31	0,39	0,45	0,47	0,59	0,68	0,93	1,05
2546	4	9,40	13,35	15,96	19,93	26,16	31,61	40,47	46,37	52,76	53,21	63,16	71,43	92,43	102,08
2547	4	9,40	13,35	15,96	19,93	26,16	31,61	40,47	46,37	52,76	53,21	63,16	71,43	92,43	102,08
2548	4	9,40	13,35	15,96	19,93	26,16	31,61	40,47	46,37	52,76	53,21	63,16	71,43	92,43	102,08
2549	4	9,40	13,35	15,96	19,93	26,16	31,61	40,47	46,37	52,76	53,21	63,16	71,43	92,43	102,08
2550	4	9,40	13,35	15,96	19,93	26,16	31,61	40,47	46,37	52,76	53,21	63,16	71,43	92,43	102,08
2551	4	9,40	13,35	15,96	19,93	26,16	31,61	40,47	46,37	52,76	53,21	63,16	71,43	92,43	102,08
2552	1	0,28	0,48	0,62	0,83	1,15	1,51	2,08	2,56	2,96	3,07	3,82	4,43	5,96	6,65
2553	1	0,00	0,00	0,00	0,00	0,00	0,00	0,00	0,00	0,00	0,00	0,00	0,00	0,00	0,00
2554	1	0,28	0,48	0,62	0,83	1,15	1,51	2,08	2,56	2,96	3,07	3,82	4,43	5,96	6,65
2555	1	0,28	0,48	0,62	0,83	1,15	1,51	2,08	2,56	2,96	3,07	3,82	4,43	5,96	6,65
2556	1	0,28	0,48	0,62	0,83	1,15	1,51	2,08	2,56	2,96	3,07	3,82	4,43	5,96	6,65
2557	1	0,28	0,48	0,62	0,83	1,15	1,51	2,08	2,56	2,96	3,07	3,82	4,43	5,96	6,65
2558	1	0,28	0,48	0,62	0,83	1,15	1,51	2,08	2,56	2,96	3,07	3,82	4,43	5,96	6,65
2559	4	9,53	13,53	16,18	20,08	26,35	31,77	40,62	46,50	52,91	53,36	63,30	71,58	92,60	102,26
2560	4	9,53	13,53	16,18	20,08	26,35	31,77	40,62	46,50	52,91	53,36	63,30	71,58	92,60	102,26
2561	4	9,53	13,53	16,18	20,08	26,35	31,77	40,62	46,50	52,91	53,36	63,30	71,58	92,60	102,26
2562	4	9,53	13,52	16,17	20,06	26,31	31,62	40,37	46,09	52,57	53,03	62,92	71,12	91,96	101,55
2563	4	9,53	13,52	16,17	20,06	26,31	31,62	40,37	46,09	52,57	53,03	62,92	71,12	91,96	101,55
2564	4	9,53	13,52	16,17	20,06	26,31	31,62	40,37	46,09	52,57	53,03	62,92	71,12	91,96	101,55
2565	4	9,53	13,52	16,17	20,06	26,31	31,62	40,37	46,09	52,57	53,03	62,92	71,12	91,96	101,55
2566	1	0,16	0,26	0,33	0,42	0,56	0,70	0,90	1,06	1,20	1,23	1,46	1,64	2,09	2,29
2567	1	0,08	0,14	0,18	0,24	0,32	0,42	0,56	0,69	0,79	0,82	1,01	1,16	1,54	1,71
2568	1	0,24	0,38	0,49	0,63	0,85	1,08	1,40	1,67	1,90	1,95	2,35	2,67	3,45	3,82
2569	1	0,24	0,38	0,49	0,63	0,85	1,08	1,40	1,67	1,90	1,95	2,35	2,67	3,45	3,82
2570	1	0,24	0,38	0,49	0,63	0,85	1,08	1,40	1,67	1,90	1,95	2,35	2,67	3,45	3,82
2571	1	0,24	0,38	0,49	0,63	0,85	1,08	1,40	1,67	1,90	1,95	2,35	2,67	3,45	3,82
2572	1	0,24	0,38	0,49	0,63	0,85	1,08	1,40	1,67	1,90	1,95	2,35	2,67	3,45	3,82
2573	4	9,68	13,73	16,42	20,34	26,67	31,98	40,76	46,46	53,01	53,47	63,40	71,64	92,60	102,24
2574	4	9,68	13,73	16,42	20,34	26,67	31,98	40,76	46,46	53,01	53,47	63,40	71,64	92,60	102,24
2575	4	9,68	13,73	16,42	20,34	26,67	31,98	40,76	46,46	53,01	53,47	63,40	71,64	92,60	102,24
2576	4	9,68	13,73	16,42	20,34	26,67	31,98	40,76	46,46	53,01	53,47	63,40	71,64	92,60	102,24
2577	4	9,68	13,73	16,42	20,34	26,67	31,98	40,76	46,46	53,01	53,47	63,40	71,64	92,60	102,24
2578	4	9,68	13,73	16,42	20,34	26,67	31,98	40,76	46,46	53,01	53,47	63,40	71,64	92,60	102,24
2579	1	0,08	0,14	0,17	0,22	0,29	0,37	0,47	0,55	0,63	0,64	0,76	0,86	1,10	1,20
2580	1	0,08	0,14	0,18	0,23	0,33	0,43	0,59	0,73	0,84	0,88	1,09	1,26	1,70	1,90
2581	1	0,00	0,00	0,00	0,00	0,00	0,00	0,00	0,00	0,00	0,00	0,00	0,00	0,00	0,00
2582	1	0,15	0,26	0,33	0,42	0,58	0,75	1,00	1,21	1,39	1,44	1,76	2,02	2,67	2,96
2583	1	0,15	0,26	0,33	0,42	0,58	0,75	1,00	1,21	1,39	1,44	1,76	2,02	2,67	2,96
2584	1	0,15	0,26	0,33	0,42	0,58	0,75	1,00	1,21	1,39	1,44	1,76	2,02	2,67	2,96
2585	1	0,15	0,26	0,33	0,42	0,58	0,75	1,00	1,21	1,39	1,44	1,76	2,02	2,67	2,96
2586	1	0,15	0,26	0,33	0,42	0,58	0,75	1,00	1,21	1,39	1,44	1,76	2,02	2,67	2,96
2587	4	9,76	13,84	16,54	20,47	26,82	32,12	40,90	46,59	53,16	53,62	63,56	71,81	92,79	102,45
2588	4	9,76	13,84	16,54	20,47	26,82	32,12	40,90	46,59	53,16	53,62	63,56	71,81	92,79	102,45
2589	4	9,76	13,84	16,54	20,47	26,82	32,12	40,90	46,59	53,16	53,62	63,56	71,81	92,79	102,45
2590	4	9,76	13,84	16,54	20,47	26,82	32,12	40,90	46,59	53,16	53,62	63,56	71,81	92,79	102,45
2591	4	9,76	13,84	16,54	20,47	26,82	32,12	40,90	46,59	53,16	53,62	63,56	71,81	92,79	102,45
2592	4	9,76	13,84	16,54	20,47	26,82	32,12	40,90	46,59	53,16	53,62	63,56	71,81	92,79	102,45
2593	1	0,06	0,10	0,12	0,16	0,22	0,29	0,41	0,50	0,59	0,61	0,76	0,89	1,21	1,36
2594	1	0,00	0,00	0,00	0,00	0,00	0,00	0,00	0,00	0,00	0,00	0,00	0,00	0,00	0,00
2595	1	0,06	0,10	0,12	0,16	0,22	0,29	0,41	0,50	0,59	0,61	0,76	0,89	1,21	1,36
2596	1	0,06	0,10	0,12	0,16	0,22	0,29	0,41	0,50	0,59	0,61	0,76	0,89	1,21	1,36
2597	1	0,06	0,10	0,12	0,16	0,22	0,29	0,41	0,50	0,59	0,61	0,76	0,89	1,21	1,36
2598	1	0,06	0,10	0,12	0,16	0,22	0,29	0,41	0,50	0,59	0,61	0,76	0,89	1,21	1,36
2599	1	0,06	0,10	0,12	0,16	0,22	0,29	0,41	0,50	0,59	0,61	0,76	0,89	1,21	1,36
2600	4	9,78	13,87	16,57	20,48	26,84	32,13	40,90	46,59	53,17	53,63	63,57	71,82	92,80	102,46
2601	4	9,78	13,87	16,57	20,48	26,84	32,13	40,90	46,59	53,17	53,63	63,57	71,82	92,80	102,46
2602	4	9,78	13,87	16,57	20,48	26,84	32,13	40,90	46,59	53,17	53,63	63,57	71,82	92,80	102,46
2603	4	9,78	13,87	16,57	20,48	26,84	32,13	40,90	46,59	53,17	53,63	63,57	71,82	92,80	102,46

WALD + CORBE
BERATENDE INGENIEURE

Anlage A.4.17: HQ_T-Tabelle, FGM-Variante P13

FGM		Variante P13													
Kn. Nr.	Abm.	HQ_1	HQ_2	HQ_3	HQ_5	HQ_{10}	HQ_{20}	HQ_{50}	HQ_{100}	HQ_{100k}	HQ_{200}	HQ_{500}	$HQ_{1.000}$	$HQ_{5.000}$	$HQ_{10.000}$
[-]		[m³/s]	[m³/s]	[m³/s]	[m³/s]	[m³/s]	[m³/s]	[m³/s]	[m³/s]	[m³/s]	[m³/s]	[m³/s]	[m³/s]	[m³/s]	[m³/s]
2604	4	9,78	13,87	16,57	20,48	26,84	32,13	40,90	46,59	53,17	53,63	63,57	71,82	92,80	102,46
2605	4	9,78	13,87	16,57	20,48	26,84	32,13	40,90	46,59	53,17	53,63	63,57	71,82	92,80	102,46
2606	4	9,78	13,87	16,57	20,48	26,84	32,13	40,90	46,59	53,17	53,63	63,57	71,82	92,80	102,46
2607	2	0,00	0,00	0,00	0,00	0,00	0,00	0,00	0,00	0,00	0,00	0,00	0,00	0,00	0,00
2608	2	0,00	0,00	0,00	0,00	0,00	0,00	0,00	0,00	0,00	0,00	0,00	0,00	0,00	0,00
2609	2	0,00	0,00	0,00	0,00	0,00	0,00	0,00	0,00	0,00	0,00	0,00	0,00	0,00	0,00
2610	2	0,00	0,00	0,00	0,00	0,00	0,00	0,00	0,00	0,00	0,00	0,00	0,00	0,00	0,00
2611	2	0,00	0,00	0,00	0,00	0,00	0,00	0,00	0,00	0,00	0,00	0,00	0,00	0,00	0,00
2612	2	0,48	0,64	0,73	0,77	0,80	0,92	1,01	1,08	1,15	1,18	1,45	1,56	1,83	1,95
2613	2	0,48	0,64	0,73	0,77	0,80	0,92	1,01	1,08	1,15	1,18	1,45	1,56	1,83	1,95
2614	2	0,48	0,64	0,73	0,77	0,80	0,92	1,01	1,08	1,15	1,18	1,45	1,56	1,83	1,95
2615	2	0,47	0,62	0,71	0,76	0,80	0,91	1,00	1,07	1,15	1,18	1,44	1,56	1,83	1,95
2616	2	0,47	0,62	0,71	0,76	0,80	0,91	1,00	1,07	1,15	1,18	1,44	1,56	1,83	1,95
2617	2	0,47	0,62	0,71	0,76	0,80	0,91	1,00	1,07	1,15	1,18	1,44	1,56	1,83	1,95
2618	2	0,47	0,62	0,71	0,76	0,80	0,91	1,00	1,07	1,15	1,18	1,44	1,56	1,83	1,95
2619	2	0,47	0,62	0,71	0,76	0,80	0,91	1,00	1,07	1,15	1,18	1,44	1,56	1,83	1,95
2620	2	0,47	0,62	0,71	0,76	0,80	0,91	1,00	1,07	1,15	1,18	1,44	1,56	1,83	1,95
2621	2	0,47	0,62	0,71	0,76	0,80	0,91	1,00	1,07	1,15	1,18	1,44	1,56	1,83	1,95
2622	2	0,47	0,62	0,71	0,76	0,80	0,91	1,00	1,07	1,15	1,18	1,44	1,56	1,83	1,95
2623	2	0,47	0,62	0,71	0,76	0,80	0,91	1,00	1,07	1,15	1,18	1,44	1,56	1,83	1,95
2624	2	0,47	0,62	0,71	0,76	0,80	0,91	1,00	1,07	1,15	1,18	1,44	1,56	1,83	1,95
2625	2	0,47	0,62	0,71	0,76	0,80	0,91	1,00	1,07	1,15	1,18	1,44	1,56	1,83	1,95
2626	2	0,47	0,62	0,71	0,76	0,80	0,91	1,00	1,07	1,15	1,18	1,44	1,56	1,83	1,95
2627	2	0,47	0,62	0,71	0,76	0,80	0,91	1,00	1,07	1,15	1,18	1,44	1,56	1,83	1,95
2628	2	0,03	0,05	0,06	0,07	0,10	0,12	0,16	0,19	0,21	0,22	0,26	0,30	0,38	0,42
2629	2	0,08	0,13	0,17	0,23	0,32	0,43	0,59	0,72	0,83	0,87	1,08	1,25	1,69	1,89
2630	2	0,10	0,18	0,23	0,30	0,42	0,54	0,74	0,90	1,03	1,08	1,33	1,53	2,06	2,29
2631	2	0,10	0,18	0,23	0,30	0,42	0,54	0,74	0,90	1,03	1,08	1,33	1,53	2,06	2,29
2632	2	0,10	0,18	0,23	0,30	0,42	0,54	0,74	0,90	1,03	1,08	1,33	1,53	2,06	2,29
2633	2	1,09	1,43	1,64	1,81	2,00	2,27	2,47	2,65	2,87	2,95	3,31	3,57	4,21	4,47
2634	2	1,09	1,43	1,64	1,81	2,00	2,27	2,47	2,65	2,87	2,95	3,31	3,57	4,21	4,47
2635	2	1,09	1,43	1,64	1,81	2,00	2,27	2,47	2,65	2,87	2,95	3,31	3,57	4,21	4,47
2636	2	1,09	1,43	1,64	1,81	2,00	2,27	2,47	2,65	2,87	2,95	3,31	3,57	4,21	4,47
2637	2	1,09	1,43	1,64	1,81	2,00	2,27	2,47	2,65	2,87	2,95	3,31	3,57	4,21	4,47
2638	2	1,09	1,43	1,64	1,81	2,00	2,27	2,47	2,65	2,87	2,95	3,31	3,57	4,21	4,47
2639	2	1,09	1,43	1,64	1,81	2,00	2,27	2,47	2,65	2,87	2,95	3,31	3,57	4,21	4,47
2640	2	1,09	1,43	1,64	1,81	2,00	2,27	2,47	2,65	2,87	2,95	3,31	3,57	4,21	4,47
2641	2	1,09	1,43	1,64	1,81	2,00	2,27	2,47	2,65	2,87	2,95	3,31	3,57	4,21	4,47
2642	2	1,09	1,43	1,64	1,81	2,00	2,27	2,47	2,65	2,87	2,95	3,31	3,57	4,21	4,47
2643	2	1,09	1,43	1,64	1,81	2,00	2,27	2,47	2,65	2,87	2,95	3,31	3,57	4,21	4,47
2644	2	1,09	1,43	1,64	1,81	2,00	2,27	2,47	2,65	2,87	2,95	3,31	3,57	4,21	4,47
2645	2	1,09	1,43	1,64	1,81	2,00	2,27	2,47	2,65	2,87	2,95	3,31	3,57	4,21	4,47
2646	2	1,09	1,43	1,64	1,81	2,00	2,27	2,47	2,65	2,87	2,95	3,31	3,57	4,21	4,47
2647	2	1,09	1,43	1,64	1,81	2,00	2,27	2,47	2,65	2,87	2,95	3,31	3,57	4,21	4,47
2648	2	1,09	1,43	1,64	1,81	2,00	2,27	2,47	2,65	2,87	2,95	3,31	3,57	4,21	4,47
2649	2	1,09	1,43	1,64	1,81	2,00	2,27	2,47	2,65	2,87	2,95	3,31	3,57	4,21	4,47
2650	2	1,09	1,43	1,64	1,81	2,00	2,27	2,47	2,65	2,87	2,95	3,31	3,57	4,21	4,47
2651	2	1,09	1,43	1,64	1,81	2,00	2,27	2,47	2,65	2,87	2,95	3,31	3,57	4,21	4,47
2652	2	1,09	1,43	1,64	1,81	2,00	2,27	2,47	2,65	2,87	2,95	3,31	3,57	4,21	4,47
2653	2	1,09	1,43	1,64	1,81	2,00	2,27	2,47	2,65	2,87	2,95	3,31	3,57	4,21	4,47
2654	4	19,27	27,01	32,23	40,21	52,20	57,38	60,30	62,17	89,52	89,62	115,00	135,54	182,06	202,30
2655	4	19,27	27,01	32,23	40,21	52,20	57,38	60,30	62,17	89,52	89,62	115,00	135,54	182,06	202,30
2656	4	19,27	27,01	32,23	40,21	52,20	57,38	60,30	62,17	89,52	89,62	115,00	135,54	182,06	202,30
2657	4	19,27	27,01	32,23	40,21	52,20	57,38	60,30	62,17	89,52	89,62	115,00	135,54	182,06	202,30
2658	4	19,27	27,01	32,23	40,21	52,20	57,38	60,30	62,17	89,52	89,62	115,00	135,54	182,06	202,30
2659	4	19,27	27,01	32,23	40,21	52,20	57,38	60,30	62,17	89,52	89,62	115,00	135,54	182,06	202,30
2660	4	9,78	13,87	16,57	20,48	26,84	32,13	40,90	46,59	53,17	53,63	63,57	71,82	92,80	102,46
2661	4	9,78	13,87	16,57	20,48	26,84	32,13	40,90	46,59	53,16	53,62	63,57	71,82	92,80	102,45
2662	4	9,83	13,94	16,66	20,54	26,91	32,19	40,96	46,64	53,22	53,68	63,62	71,87	92,86	102,52
2663	4	9,83	13,94	16,66	20,54	26,91	32,19	40,96	46,64	53,22	53,68	63,62	71,87	92,86	102,52
2664	4	9,83	13,94	16,66	20,54	26,91	32,19	40,96	46,64	53,22	53,68	63,62	71,87	92,86	102,52
2665	1	0,10	0,17	0,21	0,28	0,39	0,51	0,71	0,88	1,03	1,07	1,34	1,57	2,13	2,40

WALD + CORBE
BERATENDE INGENIEURE

Anlage A.4.17: HQ_T-Tabelle, FGM-Variante P13

FGM		Variante P13													
Kn. Nr.	Abm.	HQ_1	HQ_2	HQ_3	HQ_5	HQ_{10}	HQ_{20}	HQ_{50}	HQ_{100}	HQ_{100k}	HQ_{200}	HQ_{500}	$HQ_{1.000}$	$HQ_{5.000}$	$HQ_{10.000}$
[-]		[m³/s]	[m³/s]	[m³/s]	[m³/s]	[m³/s]	[m³/s]	[m³/s]	[m³/s]	[m³/s]	[m³/s]	[m³/s]	[m³/s]	[m³/s]	[m³/s]
2666	1	0,00	0,00	0,00	0,00	0,00	0,00	0,00	0,00	0,00	0,00	0,00	0,00	0,00	0,00
2667	1	0,10	0,17	0,21	0,28	0,39	0,51	0,71	0,88	1,03	1,07	1,34	1,57	2,13	2,40
2668	1	0,10	0,17	0,21	0,28	0,39	0,51	0,71	0,88	1,03	1,07	1,34	1,57	2,13	2,40
2669	1	0,02	0,03	0,03	0,04	0,06	0,08	0,12	0,14	0,17	0,18	0,22	0,26	0,35	0,40
2670	1	0,02	0,03	0,03	0,04	0,06	0,08	0,12	0,14	0,17	0,18	0,22	0,26	0,35	0,40
2671	1	0,02	0,03	0,03	0,04	0,06	0,08	0,12	0,14	0,17	0,18	0,22	0,26	0,35	0,40
2672	4	9,87	13,98	16,71	20,56	26,94	32,21	40,97	46,65	53,23	53,69	63,63	71,88	92,87	102,53
2673	4	9,87	13,98	16,71	20,56	26,94	32,21	40,97	46,65	53,23	53,69	63,63	71,88	92,87	102,53
2674	4	9,87	13,98	16,71	20,56	26,94	32,21	40,97	46,65	53,23	53,69	63,63	71,88	92,87	102,53
2675	4	9,87	13,98	16,71	20,56	26,94	32,21	40,97	46,65	53,23	53,69	63,63	71,88	92,87	102,53
2676	4	9,87	13,98	16,71	20,56	26,94	32,21	40,97	46,65	53,23	53,69	63,63	71,88	92,87	102,53
2677	4	9,87	13,98	16,71	20,56	26,94	32,21	40,97	46,65	53,23	53,69	63,63	71,88	92,87	102,53
2678	1	0,09	0,15	0,20	0,26	0,37	0,50	0,69	0,86	1,01	1,05	1,27	1,49	2,04	2,30
2679	1	0,00	0,00	0,00	0,00	0,00	0,00	0,00	0,00	0,00	0,00	0,00	0,00	0,00	0,00
2680	1	0,09	0,15	0,20	0,26	0,37	0,50	0,69	0,86	1,01	1,05	1,27	1,49	2,04	2,30
2681	1	0,09	0,15	0,20	0,26	0,37	0,50	0,69	0,86	1,01	1,05	1,27	1,49	2,04	2,30
2682	1	0,09	0,15	0,20	0,26	0,37	0,50	0,69	0,86	1,01	1,05	1,27	1,49	2,04	2,30
2683	1	0,11	0,18	0,23	0,31	0,43	0,58	0,81	1,01	1,17	1,23	1,49	1,74	2,39	2,70
2684	1	0,11	0,18	0,23	0,31	0,43	0,58	0,81	1,01	1,17	1,23	1,49	1,74	2,39	2,70
2685	4	9,89	14,02	16,75	20,57	26,95	32,22	40,98	46,65	53,23	53,69	63,63	71,89	92,87	102,53
2686	4	9,89	14,02	16,75	20,57	26,95	32,22	40,98	46,65	53,23	53,69	63,63	71,89	92,87	102,53
2687	4	9,89	14,02	16,75	20,57	26,95	32,22	40,98	46,65	53,23	53,69	63,63	71,89	92,87	102,53
2688	4	9,89	14,02	16,75	20,57	26,95	32,22	40,98	46,65	53,23	53,69	63,63	71,89	92,87	102,53
2689	4	9,89	14,02	16,75	20,57	26,95	32,22	40,98	46,65	53,23	53,69	63,63	71,89	92,87	102,53
2690	4	9,89	14,02	16,75	20,57	26,95	32,22	40,98	46,65	53,23	53,69	63,63	71,89	92,87	102,53
2691	1	0,18	0,23	0,25	0,25	0,25	0,25	0,25	0,25	0,25	0,25	0,25	0,25	0,25	0,25
2692	1	0,18	0,23	0,25	0,25	0,25	0,25	0,25	0,25	0,25	0,25	0,25	0,25	0,25	0,25
2693	1	0,18	0,23	0,25	0,25	0,25	0,25	0,25	0,25	0,25	0,25	0,25	0,25	0,25	0,25
2694	1	0,18	0,23	0,25	0,25	0,25	0,25	0,25	0,25	0,25	0,25	0,25	0,25	0,25	0,25
2695	1	0,18	0,23	0,25	0,25	0,25	0,25	0,25	0,25	0,25	0,25	0,25	0,25	0,25	0,25
2696	1	0,18	0,23	0,25	0,25	0,25	0,25	0,25	0,25	0,25	0,25	0,25	0,25	0,25	0,25
2697	4	9,90	14,02	16,75	20,57	26,95	32,22	40,98	46,65	53,23	53,69	63,64	71,89	92,88	102,53
2698	4	9,90	14,02	16,75	20,57	26,95	32,22	40,98	46,65	53,23	53,69	63,64	71,89	92,88	102,53
2699	4	9,90	14,02	16,75	20,57	26,95	32,22	40,98	46,65	53,23	53,69	63,64	71,89	92,88	102,53
2700	4	9,88	13,99	16,73	20,50	26,86	32,19	40,93	46,62	52,25	52,62	61,58	69,27	89,02	98,17
2701	4	9,88	13,99	16,73	20,50	26,86	32,19	40,93	46,62	52,25	52,62	61,58	69,27	89,02	98,17
2702	4	9,88	13,99	16,73	20,50	26,86	32,19	40,93	46,62	52,25	52,62	61,58	69,27	89,02	98,17
2703	1	0,01	0,02	0,03	0,04	0,05	0,06	0,09	0,10	0,11	0,11	0,14	0,16	0,21	0,23
2704	1	0,06	0,10	0,13	0,17	0,24	0,32	0,45	0,56	0,65	0,68	0,85	1,00	1,37	1,55
2705	1	0,00	0,00	0,00	0,00	0,00	0,00	0,00	0,00	0,00	0,00	0,00	0,00	0,00	0,00
2706	1	0,07	0,12	0,15	0,21	0,29	0,38	0,53	0,65	0,75	0,79	0,99	1,15	1,58	1,77
2707	1	0,07	0,12	0,15	0,21	0,29	0,38	0,53	0,65	0,75	0,79	0,99	1,15	1,58	1,77
2708	1	0,07	0,12	0,15	0,21	0,29	0,38	0,53	0,65	0,75	0,79	0,99	1,15	1,58	1,77
2709	1	0,07	0,12	0,15	0,21	0,29	0,38	0,53	0,65	0,75	0,79	0,99	1,15	1,58	1,77
2710	1	0,07	0,12	0,15	0,21	0,29	0,38	0,53	0,65	0,75	0,79	0,99	1,15	1,58	1,77
2711	4	9,89	14,01	16,75	20,50	26,87	32,20	40,93	46,63	52,26	52,63	61,58	69,27	89,03	98,17
2712	4	9,89	14,01	16,75	20,50	26,87	32,20	40,93	46,63	52,26	52,63	61,58	69,27	89,03	98,17
2713	4	9,89	14,01	16,75	20,50	26,87	32,20	40,93	46,63	52,26	52,63	61,58	69,27	89,03	98,17
2714	4	9,89	14,01	16,75	20,50	26,87	32,20	40,93	46,63	52,26	52,63	61,58	69,27	89,03	98,17
2715	4	9,89	14,01	16,75	20,50	26,87	32,20	40,93	46,63	52,26	52,63	61,58	69,27	89,03	98,17
2716	4	9,89	14,01	16,75	20,50	26,87	32,20	40,93	46,63	52,26	52,63	61,58	69,27	89,03	98,17
2717	5	26,52	37,20	44,25	54,01	69,30	83,96	92,46	98,96	126,25	118,61	155,74	177,50	233,87	259,33
2718	5	26,52	37,20	44,25	54,01	69,30	83,96	92,46	98,96	126,25	118,61	155,74	177,50	233,87	259,33
2719	5	26,52	37,20	44,25	54,01	69,30	83,96	92,46	98,96	126,25	118,61	155,74	177,50	233,87	259,33
2720	5	26,52	37,20	44,25	54,01	69,30	83,96	92,46	98,96	126,25	118,61	155,74	177,50	233,87	259,33
2721	5	26,52	37,20	44,25	54,01	69,30	83,96	92,46	98,96	126,25	118,61	155,74	177,50	233,87	259,33
2722	5	26,52	37,20	44,25	54,01	69,30	83,96	92,46	98,96	126,25	118,61	155,74	177,50	233,87	259,33
2723	1	0,95	1,25	1,33	1,33	1,33	1,33	1,33	1,33	1,33	1,33	1,33	1,33	1,33	1,33
2724	1	0,95	1,25	1,33	1,33	1,33	1,33	1,33	1,33	1,33	1,33	1,33	1,33	1,33	1,33
2725	1	0,95	1,25	1,33	1,33	1,33	1,33	1,33	1,33	1,33	1,33	1,33	1,33	1,33	1,33
2726	1	0,95	1,25	1,33	1,33	1,33	1,33	1,33	1,33	1,33	1,33	1,33	1,33	1,33	1,33
2727	1	0,95	1,25	1,33	1,33	1,33	1,33	1,33	1,33	1,33	1,33	1,33	1,33	1,33	1,33

WALD + CORBE
BERATENDE INGENIEURE

Anlage A.4.17: HQ_T-Tabelle, FGM-Variante P13

FGM		Variante P13													
Kn. Nr.	Abm.	HQ_1	HQ_2	HQ_3	HQ_5	HQ_{10}	HQ_{20}	HQ_{50}	HQ_{100}	HQ_{100k}	HQ_{200}	HQ_{500}	$HQ_{1.000}$	$HQ_{5.000}$	$HQ_{10.000}$
[-]		[m³/s]	[m³/s]	[m³/s]	[m³/s]	[m³/s]	[m³/s]	[m³/s]	[m³/s]	[m³/s]	[m³/s]	[m³/s]	[m³/s]	[m³/s]	[m³/s]
2728	1	0,95	1,25	1,33	1,33	1,33	1,33	1,33	1,33	1,33	1,33	1,33	1,33	1,33	1,33
2729	5	26,56	37,25	44,30	54,06	69,30	84,03	92,54	99,04	126,25	118,61	155,74	177,50	233,87	259,33
2730	5	26,56	37,25	44,30	54,06	69,30	84,03	92,54	99,04	126,25	118,61	155,74	177,50	233,87	259,33
2731	5	26,56	37,25	44,30	54,06	69,30	84,03	92,54	99,04	126,25	118,61	155,74	177,50	233,87	259,33
2732	5	26,56	37,25	44,30	54,06	69,30	84,03	92,54	99,04	126,25	118,61	155,74	177,50	233,87	259,33
2733	5	26,56	37,25	44,30	54,06	69,30	84,03	92,54	99,04	126,25	118,61	155,74	177,50	233,87	259,33
2734	5	26,56	37,25	44,30	54,06	69,30	84,03	92,54	99,04	126,25	118,61	155,74	177,50	233,87	259,33
2735	1	1,71	2,24	2,39	2,39	2,39	2,39	2,39	2,39	2,39	2,39	2,39	2,39	2,39	2,39
2736	1	1,71	2,24	2,39	2,39	2,39	2,39	2,39	2,39	2,39	2,39	2,39	2,39	2,39	2,39
2737	1	1,71	2,24	2,39	2,39	2,39	2,39	2,39	2,39	2,39	2,39	2,39	2,39	2,39	2,39
2738	1	1,71	2,24	2,39	2,39	2,39	2,39	2,39	2,39	2,39	2,39	2,39	2,39	2,39	2,39
2739	1	1,71	2,24	2,39	2,39	2,39	2,39	2,39	2,39	2,39	2,39	2,39	2,39	2,39	2,39
2740	1	1,71	2,24	2,39	2,39	2,39	2,39	2,39	2,39	2,39	2,39	2,39	2,39	2,39	2,39
2741	5	26,63	37,31	44,36	54,12	69,30	84,09	92,67	99,13	126,26	118,61	155,74	177,50	233,87	259,33
2742	5	26,63	37,31	44,36	54,12	69,30	84,09	92,67	99,13	126,26	118,61	155,74	177,50	233,87	259,33
2743	5	26,62	37,30	44,35	54,11	69,30	84,09	92,67	99,13	126,26	118,61	155,74	177,50	233,86	259,33
2744	5	26,62	37,30	44,35	54,11	69,30	84,09	92,67	99,13	126,26	118,61	155,74	177,50	233,86	259,33
2745	5	26,62	37,30	44,35	54,11	69,30	84,09	92,67	99,13	126,26	118,61	155,74	177,50	233,86	259,33
2746	5	26,62	37,30	44,35	54,11	69,30	84,09	92,67	99,13	126,26	118,61	155,74	177,50	233,86	259,33
2747	1	1,13	1,48	1,57	1,57	1,57	1,57	1,57	1,57	1,57	1,57	1,57	1,57	1,57	1,57
2748	1	1,13	1,48	1,57	1,57	1,57	1,57	1,57	1,57	1,57	1,57	1,57	1,57	1,57	1,57
2749	1	1,13	1,48	1,57	1,57	1,57	1,57	1,57	1,57	1,57	1,57	1,57	1,57	1,57	1,57
2750	1	1,13	1,48	1,57	1,57	1,57	1,57	1,57	1,57	1,57	1,57	1,57	1,57	1,57	1,57
2751	1	1,13	1,48	1,57	1,57	1,57	1,57	1,57	1,57	1,57	1,57	1,57	1,57	1,57	1,57
2752	1	1,13	1,48	1,57	1,57	1,57	1,57	1,57	1,57	1,57	1,57	1,57	1,57	1,57	1,57
2753	5	26,67	37,36	44,41	54,18	69,30	84,17	92,78	99,25	126,26	118,62	155,74	177,50	233,86	259,33
2754	5	26,67	37,36	44,41	54,18	69,30	84,17	92,78	99,25	126,26	118,62	155,74	177,50	233,86	259,33
2755	5	26,67	37,36	44,41	54,18	69,30	84,17	92,78	99,25	126,26	118,62	155,74	177,50	233,86	259,33
2756	5	26,67	37,36	44,41	54,18	69,30	84,17	92,78	99,25	126,26	118,62	155,74	177,50	233,86	259,33
2757	5	26,67	37,36	44,41	54,18	69,30	84,17	92,78	99,25	126,26	118,62	155,74	177,50	233,86	259,33
2758	5	26,67	37,36	44,41	54,18	69,30	84,17	92,78	99,25	126,26	118,62	155,74	177,50	233,86	259,33
2759	1	0,09	0,15	0,18	0,23	0,31	0,39	0,52	0,61	0,70	0,72	0,87	0,98	1,27	1,40
2760	1	0,01	0,01	0,02	0,03	0,04	0,05	0,06	0,08	0,09	0,09	0,12	0,14	0,19	0,21
2761	1	0,10	0,16	0,20	0,26	0,35	0,44	0,58	0,69	0,78	0,81	0,98	1,12	1,45	1,60
2762	1	0,10	0,16	0,20	0,26	0,35	0,44	0,58	0,69	0,78	0,81	0,98	1,12	1,45	1,60
2763	1	0,10	0,16	0,20	0,26	0,35	0,44	0,58	0,69	0,78	0,81	0,98	1,12	1,45	1,60
2764	1	0,10	0,16	0,20	0,26	0,35	0,44	0,58	0,69	0,78	0,81	0,98	1,12	1,45	1,60
2765	1	0,10	0,16	0,20	0,26	0,35	0,44	0,58	0,69	0,78	0,81	0,98	1,12	1,45	1,60
2766	1	0,20	0,32	0,41	0,52	0,70	0,88	1,12	1,33	1,50	1,54	1,83	2,06	2,63	2,88
2767	1	0,20	0,32	0,41	0,52	0,70	0,88	1,12	1,33	1,50	1,54	1,83	2,06	2,63	2,88
2768	1	0,20	0,32	0,41	0,52	0,70	0,88	1,12	1,33	1,50	1,54	1,83	2,06	2,63	2,88
2769	1	0,20	0,32	0,41	0,52	0,70	0,88	1,12	1,33	1,50	1,54	1,83	2,06	2,63	2,88
2770	1	0,20	0,32	0,41	0,52	0,70	0,88	1,12	1,33	1,50	1,54	1,83	2,06	2,63	2,88
2771	1	0,20	0,32	0,41	0,52	0,70	0,88	1,12	1,33	1,50	1,54	1,83	2,06	2,63	2,88
2772	1	0,29	0,47	0,59	0,75	1,01	1,27	1,62	1,92	2,17	2,23	2,67	3,01	3,84	4,22
2773	1	0,29	0,47	0,59	0,75	1,01	1,27	1,62	1,92	2,17	2,23	2,67	3,01	3,84	4,22
2774	1	0,29	0,47	0,59	0,75	1,01	1,27	1,62	1,92	2,17	2,23	2,67	3,01	3,84	4,22
2775	1	0,29	0,47	0,59	0,75	1,01	1,27	1,62	1,92	2,17	2,23	2,67	3,01	3,84	4,22
2776	1	0,29	0,47	0,59	0,75	1,01	1,27	1,62	1,92	2,17	2,23	2,67	3,01	3,84	4,22
2777	5	26,81	37,56	44,64	54,45	69,56	84,58	93,30	99,85	126,53	118,85	156,15	178,04	234,31	259,83
2778	5	26,81	37,56	44,64	54,45	69,56	84,58	93,30	99,85	126,53	118,85	156,15	178,04	234,31	259,83
2779	5	26,81	37,56	44,64	54,45	69,56	84,58	93,30	99,85	126,53	118,85	156,15	178,04	234,31	259,83
2780	5	26,81	37,56	44,64	54,45	69,56	84,58	93,30	99,85	126,53	118,85	156,15	178,04	234,31	259,83
2781	5	26,81	37,56	44,64	54,45	69,56	84,58	93,30	99,85	126,53	118,85	156,15	178,04	234,31	259,83
2782	5	26,81	37,56	44,64	54,45	69,56	84,58	93,30	99,85	126,53	118,85	156,15	178,04	234,31	259,83
2783	1	0,18	0,24	0,25	0,25	0,25	0,25	0,25	0,25	0,25	0,25	0,25	0,25	0,25	0,25
2784	1	0,18	0,24	0,25	0,25	0,25	0,25	0,25	0,25	0,25	0,25	0,25	0,25	0,25	0,25
2785	1	0,18	0,24	0,25	0,25	0,25	0,25	0,25	0,25	0,25	0,25	0,25	0,25	0,25	0,25
2786	1	0,18	0,24	0,25	0,25	0,25	0,25	0,25	0,25	0,25	0,25	0,25	0,25	0,25	0,25
2787	1	0,18	0,24	0,25	0,25	0,25	0,25	0,25	0,25	0,25	0,25	0,25	0,25	0,25	0,25
2788	1	0,18	0,24	0,25	0,25	0,25	0,25	0,25	0,25	0,25	0,25	0,25	0,25	0,25	0,25
2789	5	26,81	37,56	44,64	54,45	69,56	84,58	93,30	99,85	126,53	118,85	156,15	178,04	234,31	259,83

WALD + CORBE
BERATENDE INGENIEURE

Anlage A.4.17: HQ_T-Tabelle, FGM-Variante P13

FGM		Variante P13													
Kn. Nr.	Abm.	HQ_1	HQ_2	HQ_3	HQ_5	HQ_{10}	HQ_{20}	HQ_{50}	HQ_{100}	HQ_{100k}	HQ_{200}	HQ_{500}	$HQ_{1.000}$	$HQ_{5.000}$	$HQ_{10.000}$
[-]		[m³/s]	[m³/s]	[m³/s]	[m³/s]	[m³/s]	[m³/s]	[m³/s]	[m³/s]	[m³/s]	[m³/s]	[m³/s]	[m³/s]	[m³/s]	[m³/s]
2790	5	26,81	37,56	44,64	54,45	69,56	84,58	93,30	99,85	126,53	118,85	156,15	178,04	234,31	259,83
2791	5	26,81	37,56	44,64	54,45	69,56	84,58	93,30	99,85	126,53	118,85	156,15	178,04	234,31	259,83
2792	5	26,68	37,38	44,44	54,21	69,21	83,91	92,84	99,29	124,56	116,56	151,39	173,31	224,46	249,45
2793	5	26,68	37,38	44,44	54,21	69,21	83,91	92,84	99,29	124,56	116,56	151,39	173,31	224,46	249,45
2794	5	26,68	37,38	44,44	54,21	69,21	83,91	92,84	99,29	124,56	116,56	151,39	173,31	224,46	249,45
2795	1	0,00	0,00	0,00	0,00	0,00	0,00	0,00	0,00	0,00	0,00	0,00	0,00	0,00	0,00
2796	1	0,00	0,00	0,00	0,00	0,00	0,00	0,00	0,00	0,00	0,00	0,00	0,00	0,00	0,00
2797	1	0,00	0,00	0,00	0,00	0,00	0,00	0,00	0,00	0,00	0,00	0,00	0,00	0,00	0,00
2798	1	0,00	0,00	0,00	0,00	0,00	0,00	0,00	0,00	0,00	0,00	0,00	0,00	0,00	0,00
2799	1	0,00	0,00	0,00	0,00	0,00	0,00	0,00	0,00	0,00	0,00	0,00	0,00	0,00	0,00
2800	1	0,00	0,00	0,00	0,00	0,00	0,00	0,00	0,00	0,00	0,00	0,00	0,00	0,00	0,00
2801	5	26,68	37,38	44,44	54,22	69,21	83,91	92,85	99,29	124,56	116,56	151,39	173,31	224,46	249,45
2802	5	26,68	37,38	44,44	54,22	69,21	83,91	92,85	99,29	124,56	116,56	151,39	173,31	224,46	249,45
2803	5	26,67	37,37	44,43	54,21	69,20	83,91	92,84	99,28	124,52	116,54	151,38	173,30	224,42	249,41
2804	5	26,67	37,37	44,43	54,21	69,20	83,91	92,84	99,28	124,52	116,54	151,38	173,30	224,42	249,41
2805	5	26,67	37,37	44,43	54,21	69,20	83,91	92,84	99,28	124,52	116,54	151,38	173,30	224,42	249,41
2806	5	26,67	37,37	44,43	54,21	69,20	83,91	92,84	99,28	124,52	116,54	151,38	173,30	224,42	249,41
2807	1	0,20	0,31	0,40	0,51	0,69	0,85	1,09	1,28	1,45	1,48	1,76	1,98	2,51	2,75
2808	1	0,00	0,00	0,00	0,00	0,00	0,00	0,00	0,00	0,00	0,00	0,00	0,00	0,00	0,00
2809	1	0,20	0,32	0,40	0,51	0,69	0,86	1,09	1,29	1,45	1,48	1,76	1,98	2,51	2,75
2810	1	0,20	0,32	0,40	0,51	0,69	0,86	1,09	1,29	1,45	1,48	1,76	1,98	2,51	2,75
2811	1	0,20	0,32	0,40	0,51	0,69	0,86	1,09	1,29	1,45	1,48	1,76	1,98	2,51	2,75
2812	1	0,20	0,32	0,40	0,51	0,69	0,86	1,09	1,29	1,45	1,48	1,76	1,98	2,51	2,75
2813	1	0,20	0,32	0,40	0,51	0,69	0,86	1,09	1,29	1,45	1,48	1,76	1,98	2,51	2,75
2814	5	26,81	37,57	44,66	54,48	69,53	84,31	93,36	99,89	125,00	116,99	151,95	173,97	225,15	250,22
2815	5	26,81	37,57	44,66	54,48	69,53	84,31	93,36	99,89	125,00	116,99	151,95	173,97	225,15	250,22
2816	5	26,81	37,57	44,66	54,48	69,53	84,31	93,36	99,89	125,00	116,99	151,95	173,97	225,15	250,22
2817	5	26,81	37,57	44,66	54,48	69,53	84,31	93,36	99,89	125,00	116,99	151,95	173,97	225,15	250,22
2818	5	26,81	37,57	44,66	54,48	69,53	84,31	93,36	99,89	125,00	116,99	151,95	173,97	225,15	250,22
2819	5	26,81	37,57	44,66	54,48	69,53	84,31	93,36	99,89	125,00	116,99	151,95	173,97	225,15	250,22
2820	5	29,29	40,94	48,60	59,22	75,40	91,40	103,23	111,57	131,51	122,79	160,66	185,07	239,18	262,47